

Bijlage projectberekening

Hulpmiddel beoordeling hexagonen met mogelijk randeffect

AERIUS kenmerk Projectberekening: S2quWPQcpZEs

Dit document is een bijlage, behorende bij een Projectberekening uitgevoerd met AERIUS Calculator. De bijlage is een hulpmiddel bij het beoordelen van projecten waar sprake is van mogelijke randeffecten: projectberekeningen met een referentiesituatie ('intern salderen'). De bijlage bevat daartoe een overzicht van de maximale bijdrage per gebied, als de hexagonen met mogelijk randeffect buiten beschouwing worden gelaten. Daarnaast bevat de bijlage ook de resultaten voor ieder individueel hexagoon met mogelijk randeffect. Voor meer uitleg over 'randhexagonen' in AERIUS en hoe deze bepaald worden, zie het handboek Calculator.

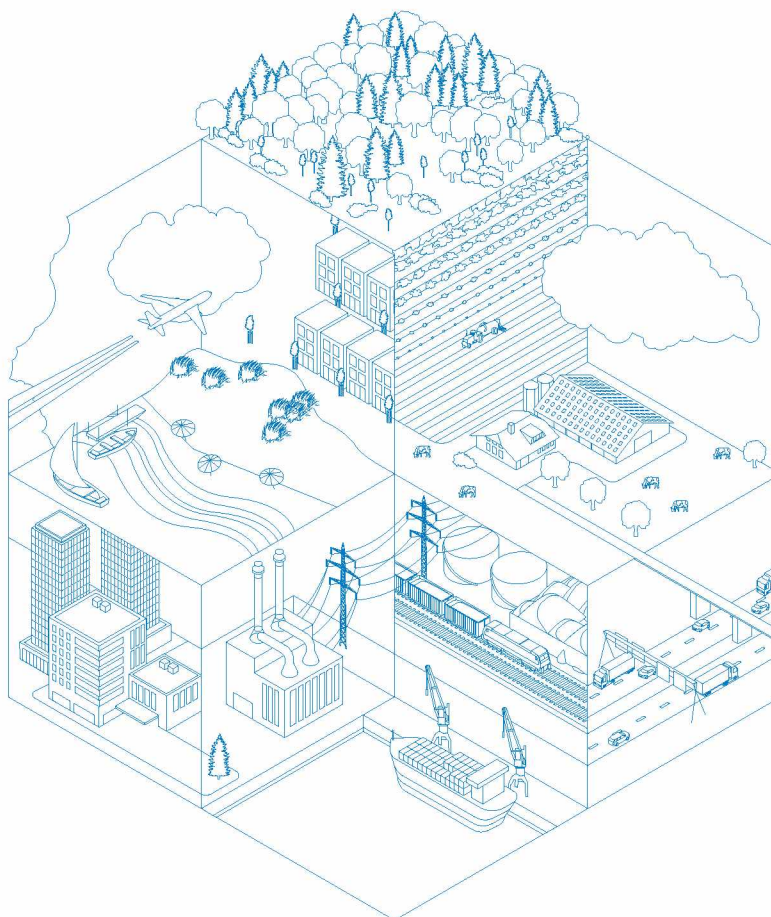

- [Overzicht](#)
- [Resultaten per gebied \(zonder hexagonen met mogelijk randeffect\)](#)
- [Resultaten op hexagonen met mogelijk randeffect](#)

*Deze PDF is geen digitaal bestand dat weer in te lezen is in AERIUS, maar alleen een bijlage. Meer toelichting over de PDF en AERIUS kunt u vinden in de **handleidingen** of **op onze website**.*



Contactgegevens

Rechtspersoon

Inrichtingslocatie

5.1.2.e

Driehuizerweg 6,
5066CW Moergestel

Bijbehorende projectberekening

Omschrijving projectberekening

AERIUS kenmerk projectberekening

Datum projectberekening

Verschilberekening

S2quWPQcpZEs

17 juni 2024, 18:36

Totale emissie

Nbw 2015 incl. intrekking 2022 - Referentie

Aanvraag - Beoogd

Rekenjaar

2024

2024

Emissie NH₃

3.299,6 kg/j

985,8 kg/j

Emissie NO_x

335,1 kg/j

345,3 kg/j

**Resultaten stikstofgevoelige Natura 2000 gebieden situatie "Aanvraag"
(Beoogd) incl. saldering e/o referentie zonder de hexagonen met een
mogelijk randeffect**

	Berekend (ha gekarteed)	Hoogste totale depositie (mol N/ha/jr)	Met toename (ha gekarteed)	Grootste toename (mol N/ha/jr)	Met afname (ha gekarteed)	Grootste afname (mol N/ha/jr)
Totaal	1.880,38	2.745,51	0,00	-	1.880,38	1,64

Per gebied	Berekend (ha gekarteed)	Hoogste totale depositie (mol N/ha/jr)	Met toename (ha gekarteed)	Grootste toename (mol N/ha/jr)	Met afname (ha gekarteed)	Grootste afname (mol N/ha/jr)
Kampina & Oisterwijkse Vennen (133)	621,74	2.327,38	0,00	-	621,74	1,64
Loonse en Drunense Duinen & Leemkuilen (131)	592,93	2.551,22	0,00	-	592,93	0,23
Kempenland- West (135)	412,32	2.745,51	0,00	-	412,32	0,40
Regte Heide & Riels Laag (134)	156,00	2.580,20	0,00	-	156,00	0,19
Leenderbos, Groote Heide & De Plateaux (136)	67,57	2.214,57	0,00	-	67,57	0,07
Vlijmens Ven, Moerputten & Bossche Broek (132)	17,69	2.617,24	0,00	-	17,69	0,21
Langstraat (130)	12,13	1.442,28	0,00	-	12,13	0,03

Resultaten op alle hexagonen met mogelijk randeffect voor situatie 'Aanvraag' (Beoogd), incl referentie en eventueel saldering

Langstraat

Hexagoon ID	Projectbijdrage (mol N/ha/jr)	Bijdrage Referentie (mol N/ha/jr)	Bijdrage Beoogd (mol N/ha/jr)
3242141	0,01	0,00	0,01

Leenderbos, Groote Heide & De Plateaux

Hexagoon ID	Projectbijdrage (mol N/ha/jr)	Bijdrage Referentie (mol N/ha/jr)	Bijdrage Beoogd (mol N/ha/jr)
2308121	-0,02	0,02	0,00
2326471	-0,05	0,06	0,01
2331059	-0,04	0,05	0,01
2335646	-0,03	0,04	0,01
2340234	-0,04	0,05	0,01
2344821	-0,04	0,05	0,01
2349409	-0,04	0,05	0,01
2353996	-0,06	0,07	0,01

Disclaimer

Hoewel verstrekte gegevens kunnen dienen ter onderbouwing van een vergunningaanvraag, kunnen er geen rechten aan worden ontleend. De eigenaar van AERIUS aanvaardt geen aansprakelijkheid voor de inhoud van de door de gebruiker aangeboden informatie. Bovenstaande gegevens zijn enkel bruikbaar tot er een nieuwe versie van AERIUS beschikbaar is. AERIUS is een geregistreerd handelsmerk in Europa. Alle rechten die niet expliciet worden verleend, zijn voorbehouden.

Rekenbasis

Deze berekening is tot stand gekomen op basis van

AERIUS versie 2023.2_20240329_bf14d3585e

Database versie 2023.2_bf14d3585e_calculator_nl_stable

Voor meer informatie over de gebruikte methodiek en data zie:

<https://link.aerius.nl/website>