

Bijlage 4



Projectcode: VN-86600-1

Projectnaam: Wijckel, Verkennend bodemonderzoek aan de Sanmar 1

Boring: PBM001

Boormeester: Niels van Veen

X: 169771,55

Y: 544767,82

Datum: 17-6-2024

GWS: 120

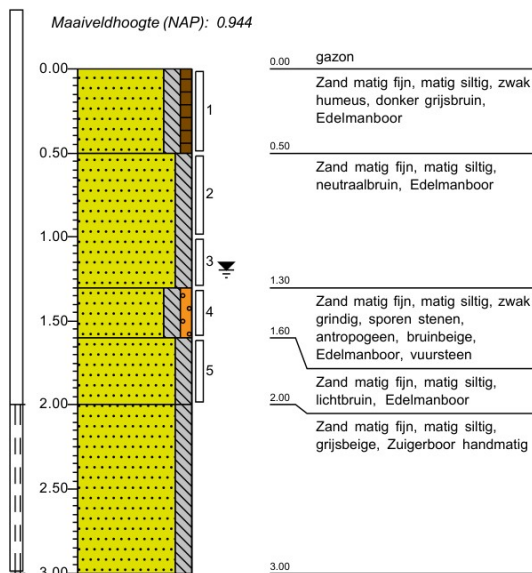

Boring: BM002

Boormeester: Niels van Veen

X: 169760,02

Y: 544770,26

Datum: 17-6-2024

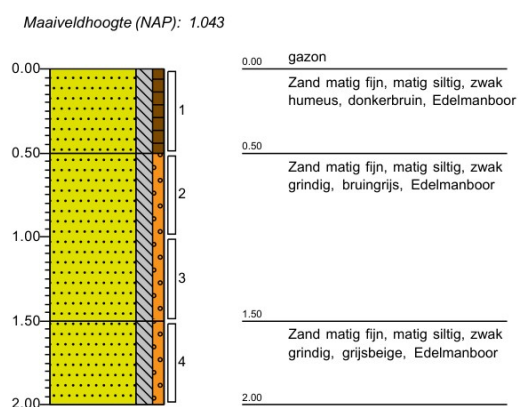

Boring: BM003

Boormeester: Niels van Veen

X: 169764,67

Y: 544760,55

Datum: 17-6-2024

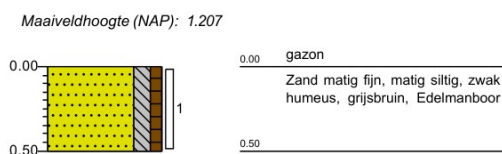

Boring: BM004

Boormeester: Niels van Veen

X: 169769,72

Y: 544777,85

Datum: 17-6-2024

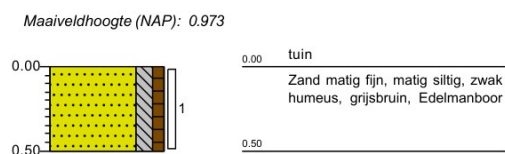

Wiertsema & Partners
RAADGEVEND INGENIEURS



Boring: BM005
Boormeester: Niels van Veen
X: 169779,21
Y: 544775,08
Datum: 17-6-2024

Boring: BM006
Boormeester: Niels van Veen
X: 169776,78
Y: 544783,35
Datum: 17-6-2024

Maaiveldhoogte (NAP): 0.897

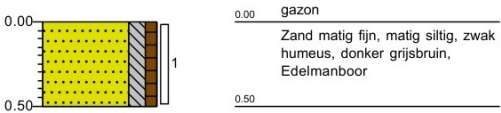

Maaiveldhoogte (NAP): 0.964

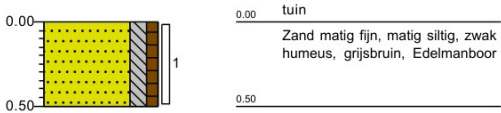

Legenda (conform NEN 5104)

grind



zand

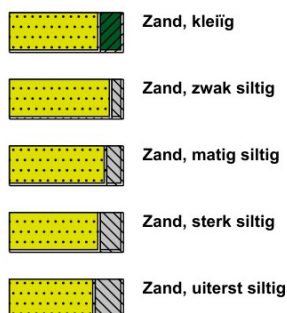

veen



peilbuis

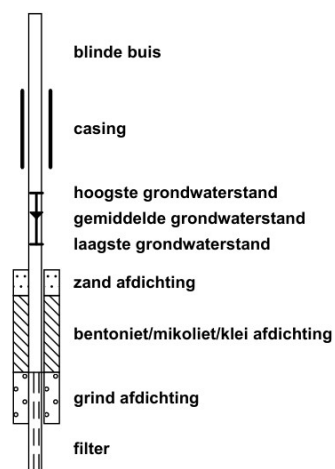

klei



leem

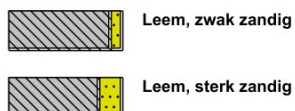

overige toevoegingen

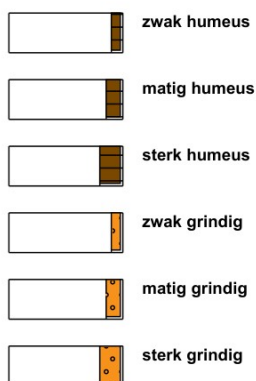

geur



olie

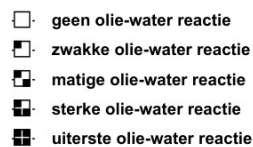

p.i.d.-waarde

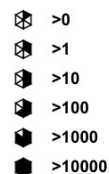

monsters

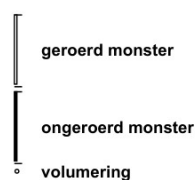

overig



Wiertsema & Partners
RAADGEVEND INGENIEURS



Bijlage 5



Analyserapport

Wiertsema en Partners

Postbus 27

9356 ZG TOLBERT (GR)

Blad 1 van 7

Uw projectnaam : Wijckel, Verkennend bodemonderzoek aan de Sanmar 1
 Uw projectnummer : VN-86600-1
 SGS rapportnummer : 14103681, versienummer: 1.
 Rapport-verificatienummer : N2934PHG

Rotterdam, 26-06-2024

Geachte heer/mevrouw,

Hierbij ontvangt u de analyse resultaten van het laboratoriumonderzoek ten behoeve van uw project VN-86600-1. Het onderzoek werd uitgevoerd conform uw opdracht. De gerapporteerde resultaten hebben uitsluitend betrekking op de door SGS geteste monsters en zoals door SGS ontvangen zijn. De door u aangegeven omschrijvingen voor de monsters, het project en de monsternamedatum (indien aangeleverd) zijn overgenomen in dit analyserapport. SGS is niet verantwoordelijk voor de gegevens verstrekt door de opdrachtgever.

Het onderzoek is uitgevoerd door SGS Environmental Analytics, gevestigd aan de Steenhouwerstraat 15 in Rotterdam (NL). Indien het onderzoek is uitgevoerd door derden is dit in het rapport aangegeven.

Dit analyserapport bestaat inclusief bijlagen uit 7 pagina's. In geval van een versienummer van '2' of hoger vervallen de voorgaande versies. Alle bijlagen maken onlosmakelijk onderdeel uit van het rapport. Alleen vermenigvuldiging van het hele rapport is toegestaan.

Voor meer informatie, omtrent bijvoorbeeld meetonzekerheid of gebruikte analysemethoden, kunt u contact opnemen met de afdeling Customer Support.

Wij vertrouwen er op u met deze informatie van dienst te zijn.

Hoogachtend,



Business Unit Manager



Wiertsema & Partners

RAADGEVEND INGENIEURS



SGS Environmental Analytics IS GEACCREDITEERD VOLGENS DE DOOR DE RAAD VOOR ACCREDITATIE GESTELDE CRITERIA VOOR TESTLABORATORIA CONFORM EN ISO/IEC 17025:2017 ONDER NR. L 028.

SGS Environmental Analytics – Vestiging van SGS Nederland BV, Malledijk 18 - P.O. Box 200, NL-3200 AE Spijkenisse - Nederland. Al onze werkzaamheden worden uitgevoerd onder de algemene voorwaarden gedeponeerd bij de kamer van koophandel te Rotterdam inschrijving handelsregister : 24226722.



Analyserapport

Wiertsema en Partners

Projectnaam Wijckel, Verkennend bodemonderzoek aan de Sanmar 1
Projectnummer VN-86600-1
Rapportnummer 14103681 - 1

Orderdatum 18-06-2024
Startdatum 18-06-2024
Rapportagedatum 26-06-2024

Nummer	Monstersoort	Monsterspecificatie
001	Grond (AS3000)	MMBG BM002 (0-50) BM003 (0-50) BM004 (0-50) BM005 (0-50) BM006 (0-50) PBM001 (0-50)
002	Grond (AS3000)	MMOG BM002 (50-100) PBM001 (50-100)

Analyse	Eenheid	Q	001	002
monster voorbehandeling		S	Ja	Ja
droge stof	gew.-%	S	85.0	80.0
gewicht artefacten	g	S	<1	<1
aard van de artefacten	-	S	geen	geen
organische stof (gloeiverlies)	% vd DS	S	3.7	1.8
KORRELGROOTTEVERDELING				
lutum (bodem)	% vd DS	S	7.4	4.6
METALEN				
barium	mg/kgds	S	42	<20
cadmium	mg/kgds	S	<0.2	<0.2
kobalt	mg/kgds	S	<3	<3
koper	mg/kgds	S	19	5.4
kwik	mg/kgds	S	0.37	0.13
lood	mg/kgds	S	94	39
molybdeen	mg/kgds	S	<1.5	<1.5
nikkel	mg/kgds	S	<4	<4
zink	mg/kgds	S	36	22
POLYCYCLISCHE AROMATISCHE KOOLWATERSTOFFEN				
naftaleen	mg/kgds	S	0.02	0.02
fenantreen	mg/kgds	S	1.8	0.58
antraceen	mg/kgds	S	0.55	0.27
fluoranteen	mg/kgds	S	4.6	2.7
benzo(a)antraceen	mg/kgds	S	2.6	1.1
chryseen	mg/kgds	S	2.2	0.95
benzo(k)fluoranteen	mg/kgds	S	0.93	0.42
benzo(a)pyreen	mg/kgds	S	2.0	1.1
benzo(ghi)peryleen	mg/kgds	S	1.1	0.61
indeno(1,2,3-cd)pyreen	mg/kgds	S	1.2	0.64
pak-totaal (10 van VROM) (0.7 factor)	mg/kgds	S	17 ¹⁾	8.39 ¹⁾
POLYCHLOORBIFENYLEN (PCB)				
PCB 28	µg/kgds	S	<1	<1
PCB 52	µg/kgds	S	<1	<1
PCB 101	µg/kgds	S	<1	<1
PCB 118	µg/kgds	S	<1	<1
PCB 138	µg/kgds	S	<1	<1
PCB 153	µg/kgds	S	<1	<1
PCB 180	µg/kgds	S	<1	<1
som PCB (7) (0.7 factor)	µg/kgds	S	4.9 ¹⁾	4.9 ¹⁾



Wiertsema & Partners
RAADGEVEND INGENIEURS



Paraaf :



SGS Environmental Analytics IS GEACCREDITEERD VOLGENS DE DOOR DE RAAD VOOR ACCREDITATIE GESTELDE CRITERIA VOOR TESTLABORATORIA CONFORM EN ISO/IEC 17025:2017 ONDER NR. L 028.

SGS Environmental Analytics – Vestiging van SGS Nederland BV, Malledijk 18 - P.O. Box 200, NL-3200 AE Spijkenisse - Nederland. Al onze werkzaamheden worden uitgevoerd onder de algemene voorwaarden gedeponeerd bij de kamer van koophandel te Rotterdam inschrijving handelsregister : 24226722.



Analyserapport

Wiertsema en Partners

Projectnaam Wijckel, Verkennend bodemonderzoek aan de Sanmar 1
Projectnummer VN-86600-1
Rapportnummer 14103681 - 1

Orderdatum 18-06-2024
Startdatum 18-06-2024
Rapportagedatum 26-06-2024

Nummer	Monstersoort	Monsterspecificatie
001	Grond (AS3000)	MMBG BM002 (0-50) BM003 (0-50) BM004 (0-50) BM005 (0-50) BM006 (0-50) PBM001 (0-50)
002	Grond (AS3000)	MMOG BM002 (50-100) PBM001 (50-100)

Analyse	Eenheid	Q	001	002
<i>MINERALE OLIE</i>				
fractie C10-C12	mg/kgds		<5	<5
fractie C12-C22	mg/kgds		6	<5
fractie C22-C30	mg/kgds		6	<5
fractie C30-C40	mg/kgds		<5	<5
totaal olie C10 - C40	mg/kgds	S	<20	<20



Wiertsema & Partners
RAADGEVEND INGENIEURS



Paraaf :



SGS Environmental Analytics IS GEACCREDITEERD VOLGENS DE DOOR DE RAAD VOOR ACCREDITATIE GESTELDE CRITERIA VOOR TESTLABORATORIA CONFORM EN ISO/IEC 17025:2017 ONDER NR. L 028.

SGS Environmental Analytics – Vestiging van SGS Nederland BV, Malledijk 18 - P.O. Box 200, NL-3200 AE Spijkenisse - Nederland. Al onze werkzaamheden worden uitgevoerd onder de algemene voorwaarden gedeponeerd bij de kamer van koophandel te Rotterdam inschrijving handelsregister : 24226722.



Analyserapport

Wiertsema en Partners

Projectnaam Wijckel, Verkennend bodemonderzoek aan de Sanmar 1
 Projectnummer VN-86600-1
 Rapportnummer 14103681 - 1

Orderdatum 18-06-2024
 Startdatum 18-06-2024
 Rapportagedatum 26-06-2024

Monster beschrijvingen

- | | |
|-----|---|
| 001 | * De monstervoorbehandeling en analyses zijn uitgevoerd conform Accreditatieschema AS3000, dit geldt alleen voor de analyses die worden gerapporteerd met het "S" kenmerk. |
| 002 | * De monstervoorbehandeling en analyses zijn uitgevoerd conform Accreditatieschema AS3000, dit geldt alleen voor de analyses die worden gerapporteerd met het "S" kenmerk. |

Voetnoten

- 1 De sommatie na verrekening van de 0.7 factor voor <-waarden volgens BoToVa.



Wiertsema & Partners
 RAADGEVEND INGENIEURS



Paraaf :



SGS Environmental Analytics IS GEACCREDITEERD VOLGENS DE DOOR DE RAAD VOOR ACCREDITATIE GESTELDE CRITERIA VOOR TESTLABORATORIA CONFORM EN ISO/IEC 17025:2017 ONDER NR. L 028.

SGS Environmental Analytics – Vestiging van SGS Nederland BV, Malledijk 18 - P.O. Box 200, NL-3200 AE Spijkenisse - Nederland. Al onze werkzaamheden worden uitgevoerd onder de algemene voorwaarden gedeponeerd bij de kamer van koophandel te Rotterdam inschrijving handelsregister : 24226722.



Analyserapport

Wiertsema en Partners

Projectnaam Wijckel, Verkennend bodemonderzoek aan de Sanmar 1
Projectnummer VN-86600-1
Rapportnummer 14103681 - 1

Orderdatum 18-06-2024
Startdatum 18-06-2024
Rapportagedatum 26-06-2024

Analyse	Monstersoort	Relatie tot norm
monster voorbehandeling	Grond (AS3000)	Grond: NEN-EN 16179. Grond (AS3000): AS3000 en NEN-EN 16179
droge stof	Grond (AS3000)	Grond: NEN-EN 15934. Grond (AS3000): AS3010-2 en NEN-EN 15934
gewicht artefacten	Grond (AS3000)	AS3000
aard van de artefacten	Grond (AS3000)	Idem
organische stof (gloeiverlies)	Grond (AS3000)	AS3010-3 en NEN 5754.
lutum (bodem)	Grond (AS3000)	Grond: eigen methode. Grond (AS3000): AS3010-4
barium	Grond (AS3000)	AS3010-5 en NEN-EN-ISO 17294-2 (ontsluiting NEN 6961 en NEN-EN-ISO 54321)
cadmium	Grond (AS3000)	Idem
kobalt	Grond (AS3000)	Idem
koper	Grond (AS3000)	Idem
kwik	Grond (AS3000)	Idem
lood	Grond (AS3000)	Idem
molybdeen	Grond (AS3000)	Idem
nikkel	Grond (AS3000)	Idem
zink	Grond (AS3000)	Idem
naftaleen	Grond (AS3000)	AS3010-6
fenantreen	Grond (AS3000)	Idem
antraceen	Grond (AS3000)	Idem
fluoranteen	Grond (AS3000)	Idem
benzo(a)antraceen	Grond (AS3000)	Idem
chryseen	Grond (AS3000)	Idem
benzo(k)fluoranteen	Grond (AS3000)	Idem
benzo(a)pyreen	Grond (AS3000)	Idem
benzo(ghi)peryleen	Grond (AS3000)	Idem
indeno(1,2,3-cd)pyreen	Grond (AS3000)	Idem
pak-totaal (10 van VROM) (0.7 factor)	Grond (AS3000)	Idem
PCB 28	Grond (AS3000)	AS3010-8
PCB 52	Grond (AS3000)	Idem
PCB 101	Grond (AS3000)	Idem
PCB 118	Grond (AS3000)	Idem
PCB 138	Grond (AS3000)	Idem
PCB 153	Grond (AS3000)	Idem
PCB 180	Grond (AS3000)	Idem
som PCB (7) (0.7 factor)	Grond (AS3000)	Idem
totaal olie C10 - C40	Grond (AS3000)	AS3010-7 en NEN-EN-ISO 16703

Monster	Barcode	Aanlevering	Monstername	Verpakking
001	O1093498	18-06-2024	17-06-2024	ALC201
001	O1093509	18-06-2024	17-06-2024	ALC201
001	O1093510	18-06-2024	17-06-2024	ALC201
001	O1093493	18-06-2024	17-06-2024	ALC201
001	O1093504	18-06-2024	17-06-2024	ALC201
001	O1093510	18-06-2024	17-06-2024	ALC201

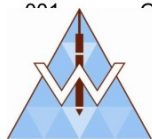

Wiertsema & Partners
RAADGEVEND INGENIEURS



Paraaf :



SGS Environmental Analytics IS GEACCREDITEERD VOLGENS DE DOOR DE RAAD VOOR ACCREDITATIE GESTELDE CRITERIA VOOR TESTLABORATORIA CONFORM EN ISO/IEC 17025:2017 ONDER NR. L 028.

SGS Environmental Analytics – Vestiging van SGS Nederland BV, Malledijk 18 - P.O. Box 200, NL-3200 AE Spijkenisse - Nederland. Al onze werkzaamheden worden uitgevoerd onder de algemene voorwaarden gedeponeerd bij de kamer van koophandel te Rotterdam inschrijving handelsregister : 24226722.



Analyserapport

Wiertsema en Partners

Projectnaam Wijckel, Verkennend bodemonderzoek aan de Sanmar 1
Projectnummer VN-86600-1
Rapportnummer 14103681 - 1

Orderdatum 18-06-2024
Startdatum 18-06-2024
Rapportagedatum 26-06-2024

Monster	Barcode	Aanlevering	Monstername	Verpakking
002	O1093512	18-06-2024	17-06-2024	ALC201
002	O1093505	18-06-2024	17-06-2024	ALC201



Wiertsema & Partners
 RAADGEVEND INGENIEURS



Paraaf :



SGS Environmental Analytics IS GEACCREDITEERD VOLGENS DE DOOR DE RAAD VOOR ACCREDITATIE GESTELDE CRITERIA VOOR TESTLABORATORIA CONFORM EN ISO/IEC 17025:2017 ONDER NR. L 028.

SGS Environmental Analytics – Vestiging van SGS Nederland BV, Malledijk 18 - P.O. Box 200, NL-3200 AE Spijkenisse - Nederland. Al onze werkzaamheden worden uitgevoerd onder de algemene voorwaarden gedeponeerd bij de kamer van koophandel te Rotterdam inschrijving handelsregister : 24226722.



Analyserapport

Wiertsema en Partners

Projectnaam Wijkkel, Verkennend bodemonderzoek aan de Sanmar 1
 Projectnummer VN-86600-1
 Rapportnummer 14103681 - 1

Orderdatum 18-06-2024
 Startdatum 18-06-2024
 Rapportagedatum 26-06-2024

Monsternummer: 001
 Monster beschrijvingen MMBG BM002 (0-50) BM003 (0-50) BM004 (0-50) BM005 (0-50) BM006 (0-50) PBM001 (0-50)

Karakterisering naar alkaantraject

benzine C9-C14
 kerosine en petroleum C10-C16
 diesel en gasolie C10-C28
 motorolie C20-C36
 stookolie C10-C36

De C10 en C40 pieken zijn toegevoegd door het laboratorium en worden gebruikt als interne standaard.

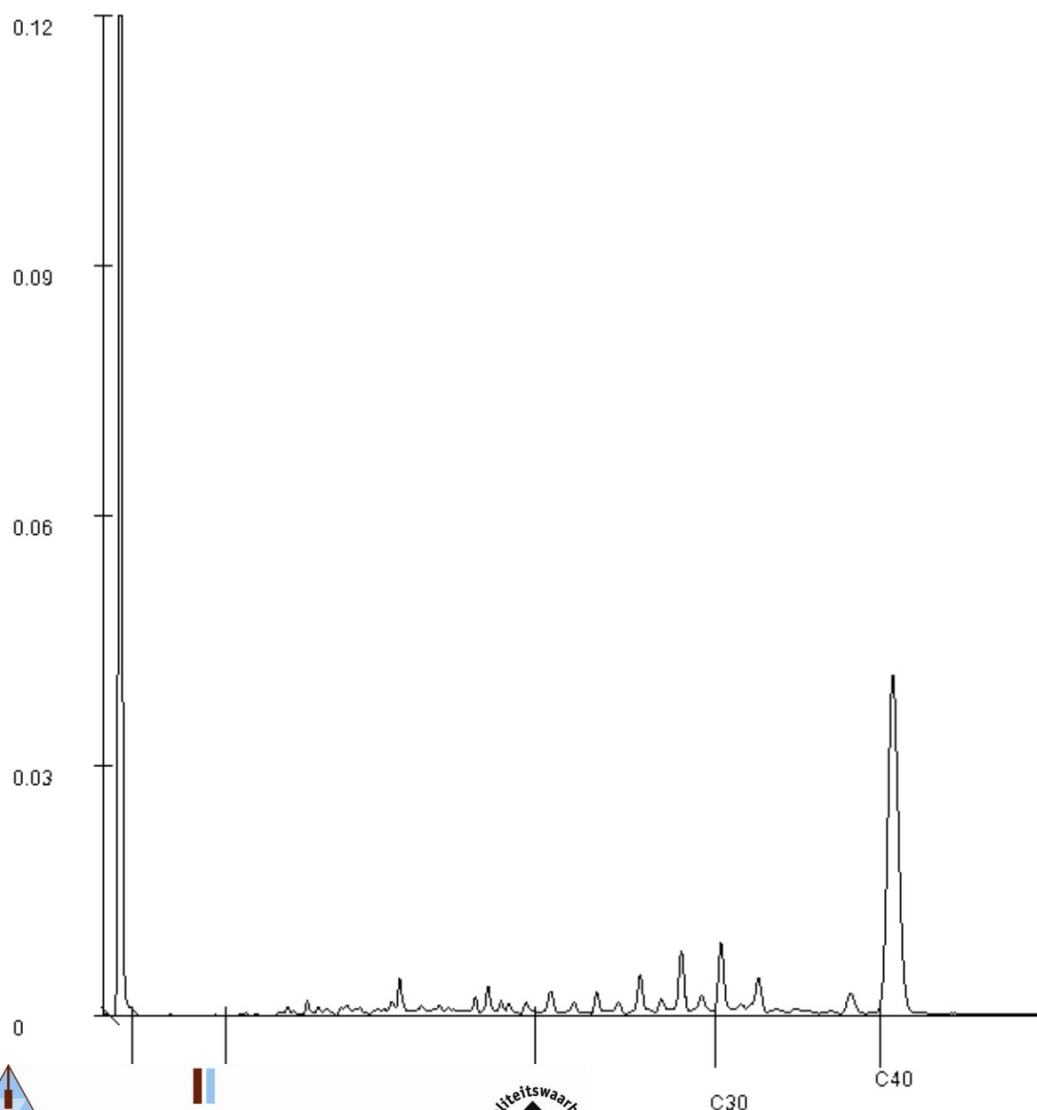

Wiertsema & Partners

RAADGEVEND INGENIEURS



Paraaf :

[Handwritten signature]

SGS Environmental Analytics IS GEACCREDITEERD VOLGENS DE DOOR DE RAAD VOOR ACCREDITATIE GESTELDE CRITERIA VOOR TESTLABORATORIA CONFORM EN ISO/IEC 17025:2017 ONDER NR. L 028.

SGS Environmental Analytics – Vestiging van SGS Nederland BV, Malledijk 18 - P.O. Box 200, NL-3200 AE Spijkenisse - Nederland. Al onze werkzaamheden worden uitgevoerd onder de algemene voorwaarden gedeponeerd bij de kamer van koophandel te Rotterdam inschrijving handelsregister : 24226722.

86600-1 R97007 Rapport VBO aan de Sanmar 1 te Wijkkel.pdf



Analyserapport

Wiertsema en Partners

Postbus 27

9356 ZG TOLBERT (GR)

Blad 1 van 5

Uw projectnaam : Wijckel, Verkennend bodemonderzoek aan de Sanmar 1
Uw projectnummer : VN-86600-1
SGS rapportnummer : 14108005, versienummer: 1.
Rapport-verificatienummer : 2CP2R54A

Rotterdam, 30-06-2024

Geachte heer/mevrouw,

Hierbij ontvangt u de analyse resultaten van het laboratoriumonderzoek ten behoeve van uw project VN-86600-1. Het onderzoek werd uitgevoerd conform uw opdracht. De gerapporteerde resultaten hebben uitsluitend betrekking op de door SGS geteste monsters en zoals door SGS ontvangen zijn. De door u aangegeven omschrijvingen voor de monsters, het project en de monsternamedatum (indien aangeleverd) zijn overgenomen in dit analyserapport. SGS is niet verantwoordelijk voor de gegevens verstrekt door de opdrachtgever.

Het onderzoek is uitgevoerd door SGS Environmental Analytics, gevestigd aan de Steenhouwerstraat 15 in Rotterdam (NL). Indien het onderzoek is uitgevoerd door derden is dit in het rapport aangegeven.

Dit analyserapport bestaat inclusief bijlagen uit 5 pagina's. In geval van een versienummer van '2' of hoger vervallen de voorgaande versies. Alle bijlagen maken onlosmakelijk onderdeel uit van het rapport. Alleen vermenigvuldiging van het hele rapport is toegestaan.

Voor meer informatie, omtrent bijvoorbeeld meetonzekerheid of gebruikte analysemethoden, kunt u contact opnemen met de afdeling Customer Support.

Wij vertrouwen er op u met deze informatie van dienst te zijn.

Hoorstede

Business Unit Manager



Wiertsema & Partners

RAADGEVEND INGENIEURS



SGS Environmental Analytics IS GEACCREDITEERD VOLGENS DE DOOR DE RAAD VOOR ACCREDITATIE GESTELDE CRITERIA VOOR TESTLABORATORIA CONFORM EN ISO/IEC 17025:2017 ONDER NR. L 028.

SGS Environmental Analytics – Vestiging van SGS Nederland BV, Malledijk 18 - P.O. Box 200, NL-3200 AE Spijkenisse - Nederland. Al onze werkzaamheden worden uitgevoerd onder de algemene voorwaarden gedeponeerd bij de kamer van koophandel te Rotterdam inschrijving handelsregister : 24226722.



Analyserapport

[REDACTED] ers

Projectnaam Wijckel, Verkennend bodemonderzoek aan de Sanmar 1
 Projectnummer VN-86600-1
 Rapportnummer 14108005 - 1

Orderdatum 25-06-2024
 Startdatum 25-06-2024
 Rapportagedatum 30-06-2024

Nummer	Monstersoort	Monsterspecificatie
001	Grondwater (AS3000)	PBM001-1-1 PBM001 (200-300)

Analyse	Eenheid	Q	001
METALEN			
barium	µg/l	S	<20
cadmium	µg/l	S	<0.2
kobalt	µg/l	S	<2
koper	µg/l	S	3.5
kwik	µg/l	S	<0.05
lood	µg/l	S	2.2
molybdeen	µg/l	S	<2
nikkel	µg/l	S	<3
zink	µg/l	S	18
VLUCHTIGE AROMATEN			
benzeen	µg/l	S	<0.2
tolueen	µg/l	S	<0.2
ethylbenzeen	µg/l	S	<0.2
o-xyleen	µg/l	S	<0.1
p- en m-xyleen	µg/l	S	<0.2
xylenen (0.7 factor)	µg/l	S	0.21 ¹⁾
styreen	µg/l	S	<0.2
naftaleen	µg/l	S	<0.02
GEHALOGENEERDE KOOLWATERSTOFFEN			
1,1-dichloorethaan	µg/l	S	<0.2
1,2-dichloorethaan	µg/l	S	<0.2
1,1-dichlooretheen	µg/l	S	<0.1
cis-1,2-dichlooretheen	µg/l	S	<0.1
trans-1,2-dichlooretheen	µg/l	S	<0.1
som (cis,trans) 1,2-dichloorethenen (0.7 factor)	µg/l	S	0.14 ¹⁾
dichloormethaan	µg/l	S	<0.2
1,1-dichloorpropaan	µg/l	S	<0.2
1,2-dichloorpropaan	µg/l	S	<0.2
1,3-dichloorpropaan	µg/l	S	<0.2
som dichloorpropanen (0.7 factor)	µg/l	S	0.42 ¹⁾
tetrachlooretheen	µg/l	S	<0.1
tetrachloormethaan	µg/l	S	<0.1
1,1,1-trichloorethaan	µg/l	S	<0.1
1,1,2-trichloorethaan	µg/l	S	<0.1
trichlooretheen	µg/l	S	<0.2
chloroform	µg/l	S	<0.2
vinylchloride	µg/l	S	<0.2
tribroommethaan	µg/l	S	<0.2

MINERALE OLIE



Wiertsema & Partners
 RAADGEVEND INGENIEURS



Paraaf :



SGS Environmental Analytics IS GEACCREDITEERD VOLGENS DE DOOR DE RAAD VOOR ACCREDITATIE GESTELDE CRITERIA VOOR TESTLABORATORIA CONFORM EN ISO/IEC 17025:2017 ONDER NR. L 028.

SGS Environmental Analytics – Vestiging van SGS Nederland BV, Malledijk 18 - P.O. Box 200, NL-3200 AE Spijkenisse - Nederland. Al onze werkzaamheden worden uitgevoerd onder de algemene voorwaarden gedeponeerd bij de kamer van koophandel te Rotterdam inschrijving handelsregister : 24226722.



Analyserapport

Wiertsema en Partners

Projectnaam Wijckel, Verkennend bodemonderzoek aan de Sanmar 1
Projectnummer VN-86600-1
Rapportnummer 14108005 - 1

Orderdatum 25-06-2024
Startdatum 25-06-2024
Rapportagedatum 30-06-2024

Nummer	Monstersoort	Monsterspecificatie
001	Grondwater (AS3000)	PBM001-1-1 PBM001 (200-300)

Analyse	Eenheid	Q	001
fractie C12-C22	µg/l		<25
fractie C22-C30	µg/l		<25
fractie C30-C40	µg/l		<25
totaal olie C10 - C40	µg/l	S	<50



Wiertsema & Partners
RAADGEVEND INGENIEURS



Paraaf :



SGS Environmental Analytics IS GEACCREDITEERD VOLGENS DE DOOR DE RAAD VOOR ACCREDITATIE GESTELDE CRITERIA VOOR TESTLABORATORIA CONFORM EN ISO/IEC 17025:2017 ONDER NR. L 028.

SGS Environmental Analytics – Vestiging van SGS Nederland BV, Malledijk 18 - P.O. Box 200, NL-3200 AE Spijkenisse - Nederland. Al onze werkzaamheden worden uitgevoerd onder de algemene voorwaarden gedeponeerd bij de kamer van koophandel te Rotterdam inschrijving handelsregister : 24226722.

