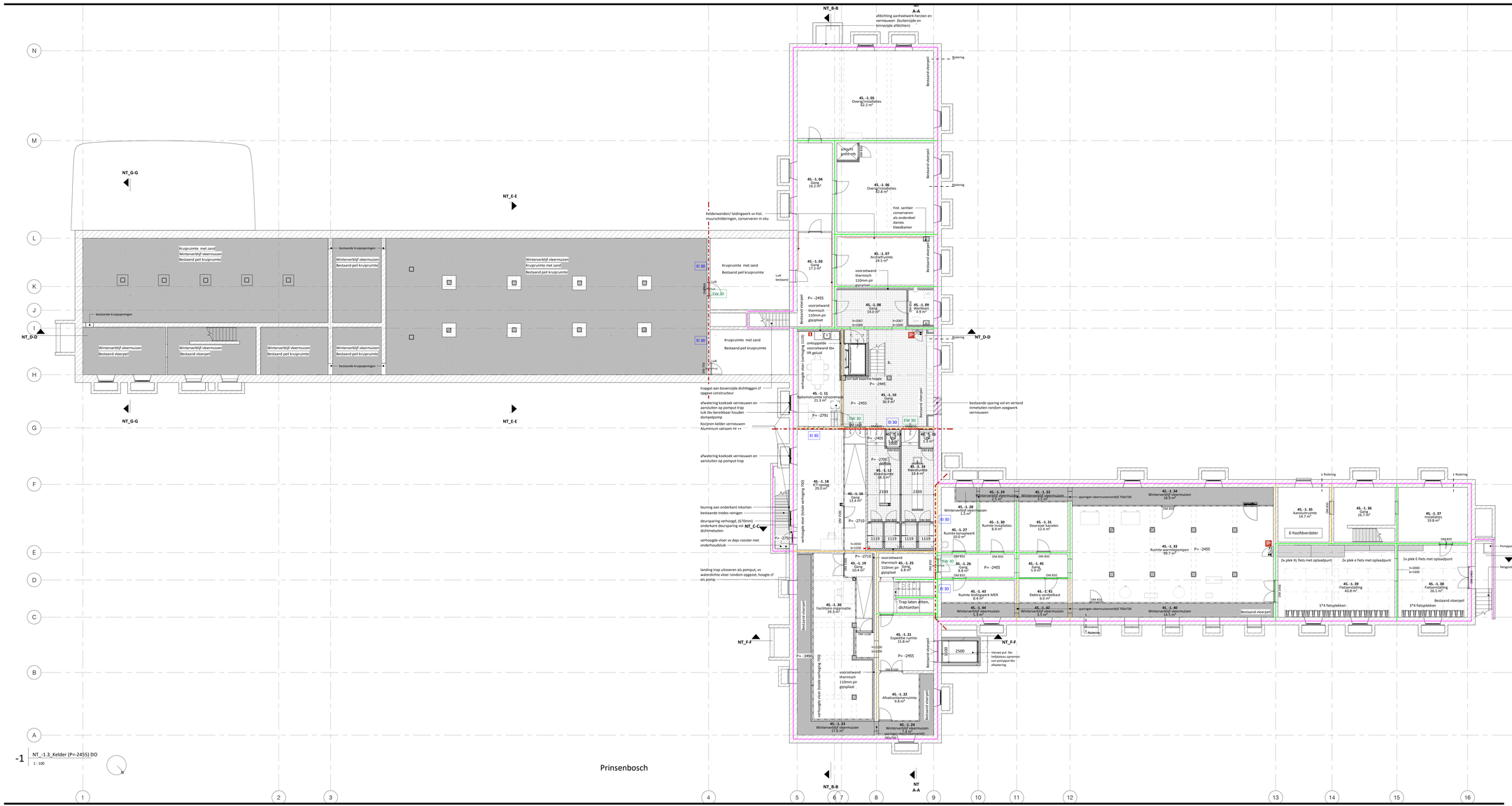

RENVOOI

ARCERINGEN, AFKORTINGEN EN SYMBOLEN

- beton
- metselwerk bestaand
- metselwerk nieuw
- natuursteen bestaand
- metal stud nieuw
- voorzetwand nieuw
- tegelwerk natte ruimtes
- meterkast
- opstelplaats spoelbak
- opstelplaats kooktoestel
- opstelplaats koelkast
- WP — opstelplaats warmtepomp
- printer
- papierbak
- b. — balustrade/doorvalbeveiliging cf. § 4.2.3 Bbl 2024
- dm900 — dagmaat deur
- hoofdentree
- subentree
- o — vp = ventilatie pan vleermuizenruimte
- o — io = invliegopening vleermuizen
- brandslanghaspel L=30m
- draagbare blustoestellen 5 kg CO_2, 6 liter schuim of 6 kg poeder
- lw — lichtwering
- db — geluidswerende beglazing, $R_{w;P}$ > 35 dB
- zone met verhoogd vloerniveau
- Bestaande buitenmuren met prestatieeis waterdichtheid
- Bestaande binnenmuren met prestatieeis waterdichtheid - tot 1 m
- Bestaande binnenmuren met prestatieeis waterdichtheid - gehele hoogte
- WBDBO 30 minuten, EW 30
- WBDBO 30 minuten, EI 30

Waar habito omschreven staat, knauf diamondplaat toepassen

45-0.14
Gang - VKR
7.3 m²
V1q PL3 W3p

gebouwnummer, verdieping, ruimte
kamertype, ruimtefunctie
oppervlakte
afwerking:
V= Vloer
PL= Plafond
W= Wand

RENVOOI BBL - OMGEVINGSVERGUNNING

Wateropname en vochtwering cf. § 4.3.5 Bbl 2024.
Toiletruimte en badruimte tot plafondhoogte betegelen.

Ventilatievoorziening volgens opgave bouwfysisch adviseur.
Spuivoorziening volgens opgave bouwfysisch adviseur.
Daglichtoppervlakte volgens opgave bouwfysisch adviseur.

Brandveiligheid en brandmeldinstallatie cf. opgave brandveiligheidsadviseur.
Brandmeld- en ontruimingsinstallatie conform NEN2535 en Programma van Eisen BMI/OAI

Energiezuinigheid cf. § 4.4.1 Bbl 2024

Veiligheidsbeglazing ter voorkoming van doorvallen, en/of doorvalbeveiliging cf. NEN 6702 bij niveauverschillen hoger dan 1m.

Geluidwering cf. § 4.3.1 Bbl 2024.

Dimensionering riolering volgens NEN 3215.

Installaties volgens opgave installatie-adviseur.

Inbraakwerendheid cf. § 4.2.16 Bbl 2024; minimale weerstandsklasse 2.

Bescherming tegen ratten en muizen cf. § 4.3.9 Bbl 2024.

Constructie conform tekeningen en berekeningen constructeur. Constructies en hun onderlinge aansluitingen uitvoeren cf. voorbeelden in NPR 2652.

Trappen cf. § 4.2.4 Bbl 2024.

Opgegeven m² van de ruimten berekend op 1,5m+ vloerpeil.

Deuren op vluchtroutes zijn in de vluchtrichting zonder sleutel te openen (knopcilinder of een kleefmagneet) die vrijgegeven wordt door de BMI.

Maten in het werk controleren!

Ruimtefuncties:
VR Verblijfsruimte
VKR Verkeersruimte
OR Onbenoemde ruimte
T Toiletruimte
TR Technische ruimte

Project
GVL, Gilze light
Bouwnummer 45

Project nr.
1738

Opdrachtgever
COA

Fase
Definitief Ontwerp

Onderwerp
Nieuwe toestand
Plattegrond Kelder

Schaal	Formaat	Datum
As indicated	A1 verlengd	27-09-2024

Gewijzigd

Tekening nr.
45-NT-3099

Toussaintkade 52
2513 CL Den Haag
070 - 361 53 63
www.braaksma-roos.nl
BRAAKSMA & ROOS ARCHITECTENBUREAU