

Doorsnede D1

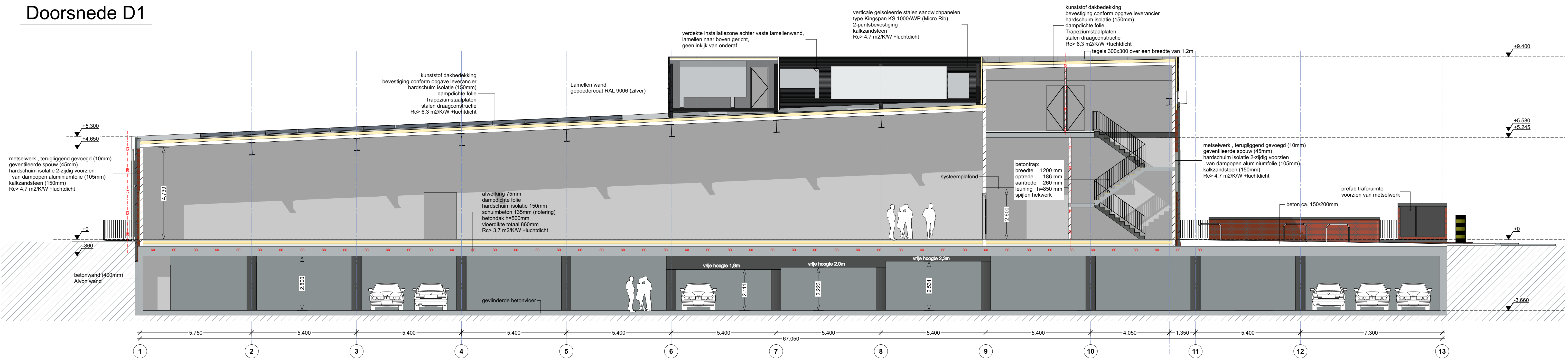

Doorsnede D2

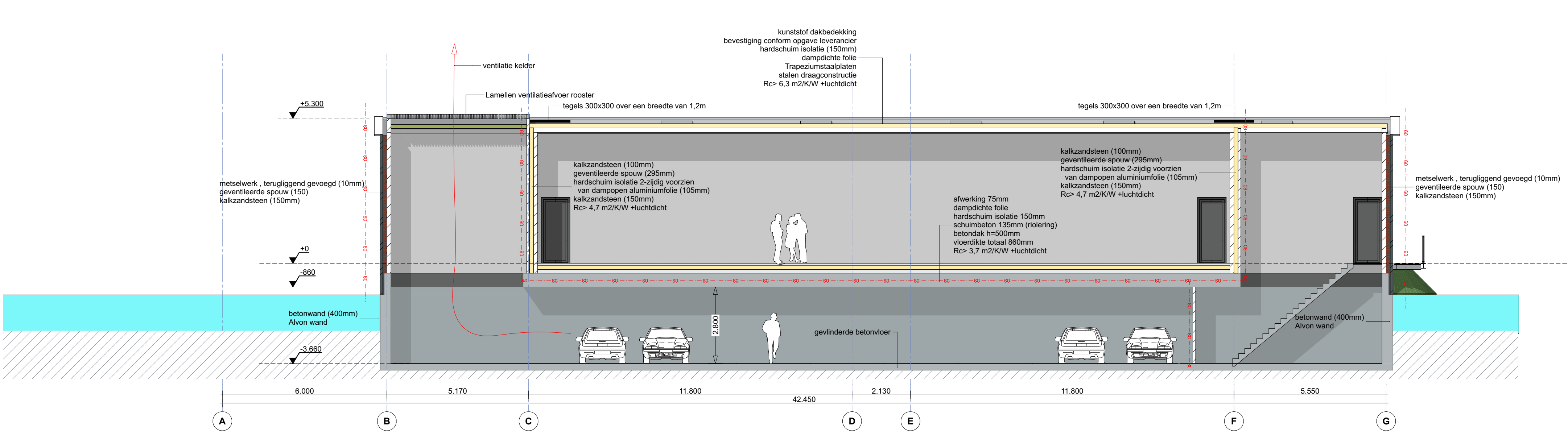

Doorsnede D4

Opdrachtgever:

**Lidl Nederland GmbH**

Project:

**Nieuwbouw Lidl supermarkt met Parkeerkelder**

Plaats:

**Mia van IJperenplein / Jacques Dutilhweg Rotterdam (Prinsenland)**

Onderdeel:

**Doorsnede D1-D2-D4**

Wijz.	Datum	Omschrijving	Datum
A.			28-01-2021
B.			Getekend: -
C.			
D.			Schaal: 1:100
E.	09-06-2021	aanvulling bouwvaanv.	
F.	16-06-2021	def. aanv. bouwvaanv.	Formaat: A1
G.	18-12-2023	Bouwaanvraag	
H.	29-05-2024	brandsch./sprinklerfietsen	Projectnr.: L160104
I.			
J.	07-06-2024	aanvulling bouwvaanv.	
K.			

Fase

**Bouwaanvraag**

Status	Tekening nummer	Volg nr.
-	<b>Q23-DO-5</b>	-

STOKS ARCHITECTEN b.v.  
Postbus 2024  
1200CA Hilversum  
info@stoks-architecten.nl  
stoks-architecten.nl

