

Doorsnede D3

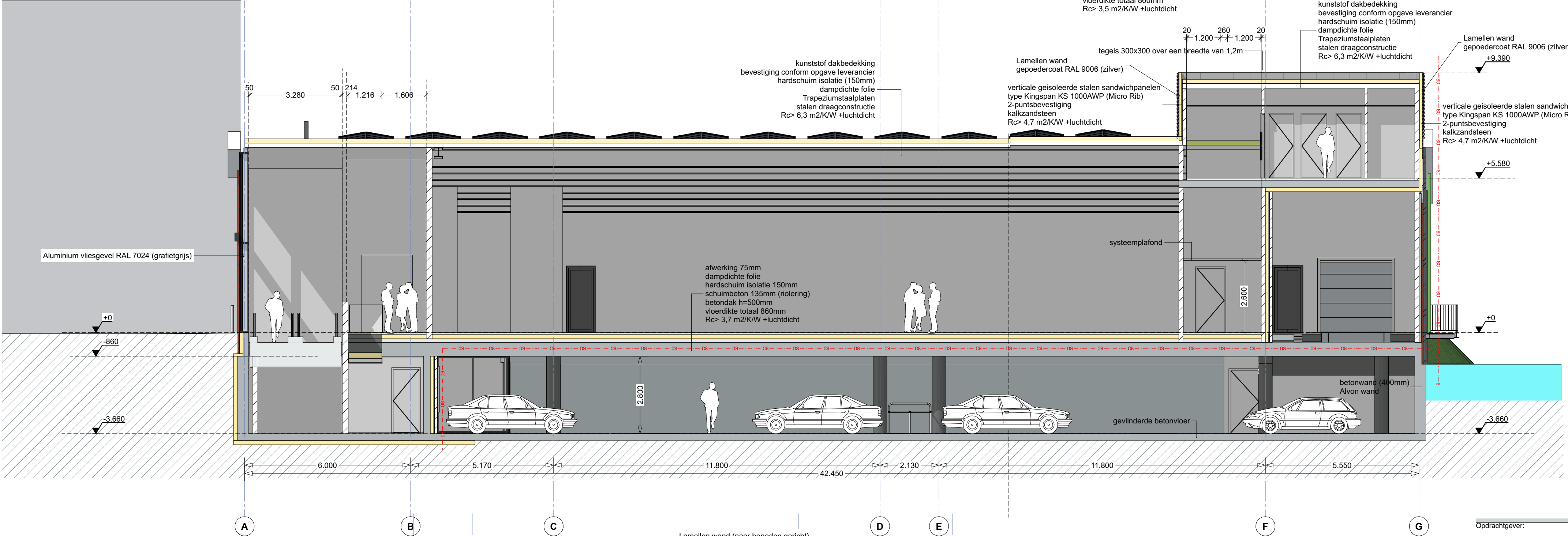

Doorsnede D5

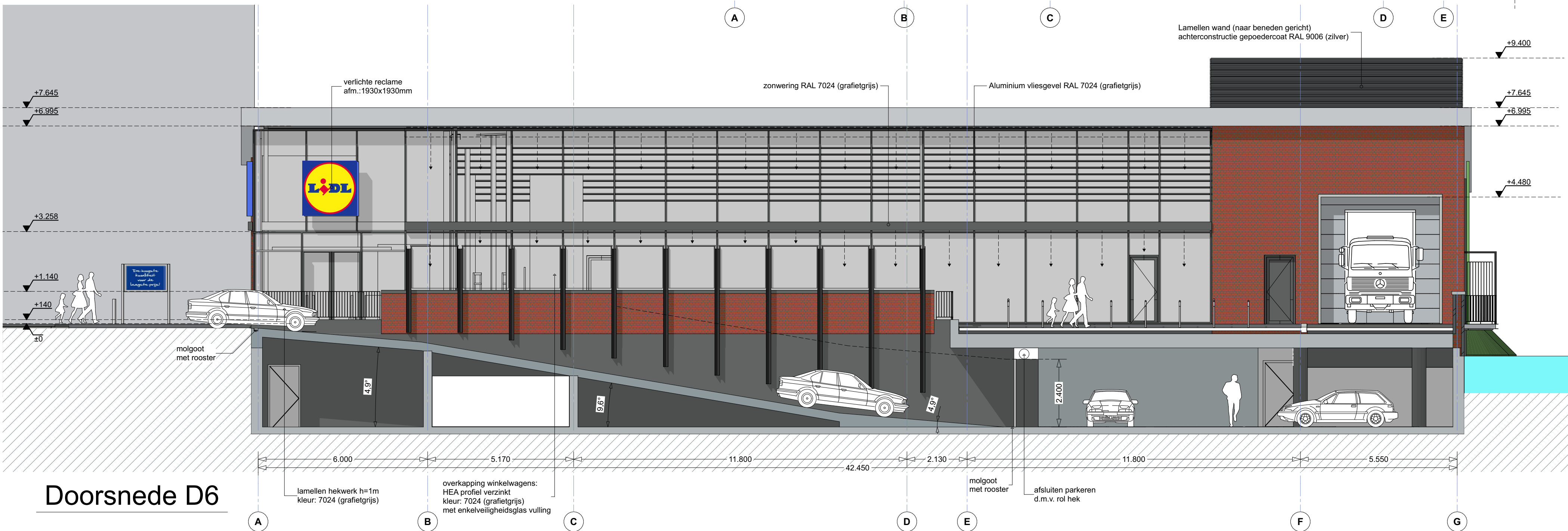

Doorsnede D6

Opdrachtgever:
Lidl Nederland GmbH

Project:
Nieuwbouw Lidl supermarkt met Parkeerkelder

Plaats:
Mia van IJperenplein / Jacques Dutilhweg Rotterdam (Prinsenland)

Onderdeel:
Doorsnede D3-D4-D5

Wijz.	Datum	Omschrijving	Datum
A.			28-01-2021
B.			
C.			
D.			
E.	09-06-2021	aanvulling bouwvaanv.	
F.	16-06-2021	def. aanv. bouwvaanv.	Formaat: A1
G.	18-12-2023	Bouwaanvraag	
H.	29-05-2024	brandsch /sprinklerfietsen	Projectnr.: L160104
I.			
J.	07-06-2024	aanvulling bouwvaanv.	
K.			

Fase:
Bouwaanvraag

Status	Tekening nummer	Volg nr.
-	Q23-DO-6	-

STOKS ARCHITECTEN b.v.
Postbus 2024
1200CA Hilversum
info@stoks-architecten.nl
stoks-architecten.nl