

Luchtfoto's beweide percelen – Markeweg 17 Steenbergen

Deze luchtfoto ondersteunt de aanvraag van de natuurvergunning door inzicht te bieden in het agrarische gebruik van de beweide percelen. De foto, daterend uit 1992/1994, toont dat de aangedragen percelen die door de ondernemer al dan niet zullen worden beweide, al vóór de referentiedatum van 10 juni 1994 agrarisch in gebruik waren.

De luchtfoto is openbaar beschikbaar via het [Kaartportaal Drenthe](#), waar deze digitaal verder in te zoomen is. De percelen die in gebruik zijn voor beweiding zijn op de luchtfoto blauw omrand. Onder de screenshots zijn de bijbehorende kadastrale percelen weergegeven.

Deze luchtfoto vormt daarmee een belangrijk onderdeel van de bewijsvoering dat de aangedragen percelen gedurende de referentieperiode agrarisch in gebruik waren en dat het beweiden van vee binnen de toegestane stikstofdepositie blijft.

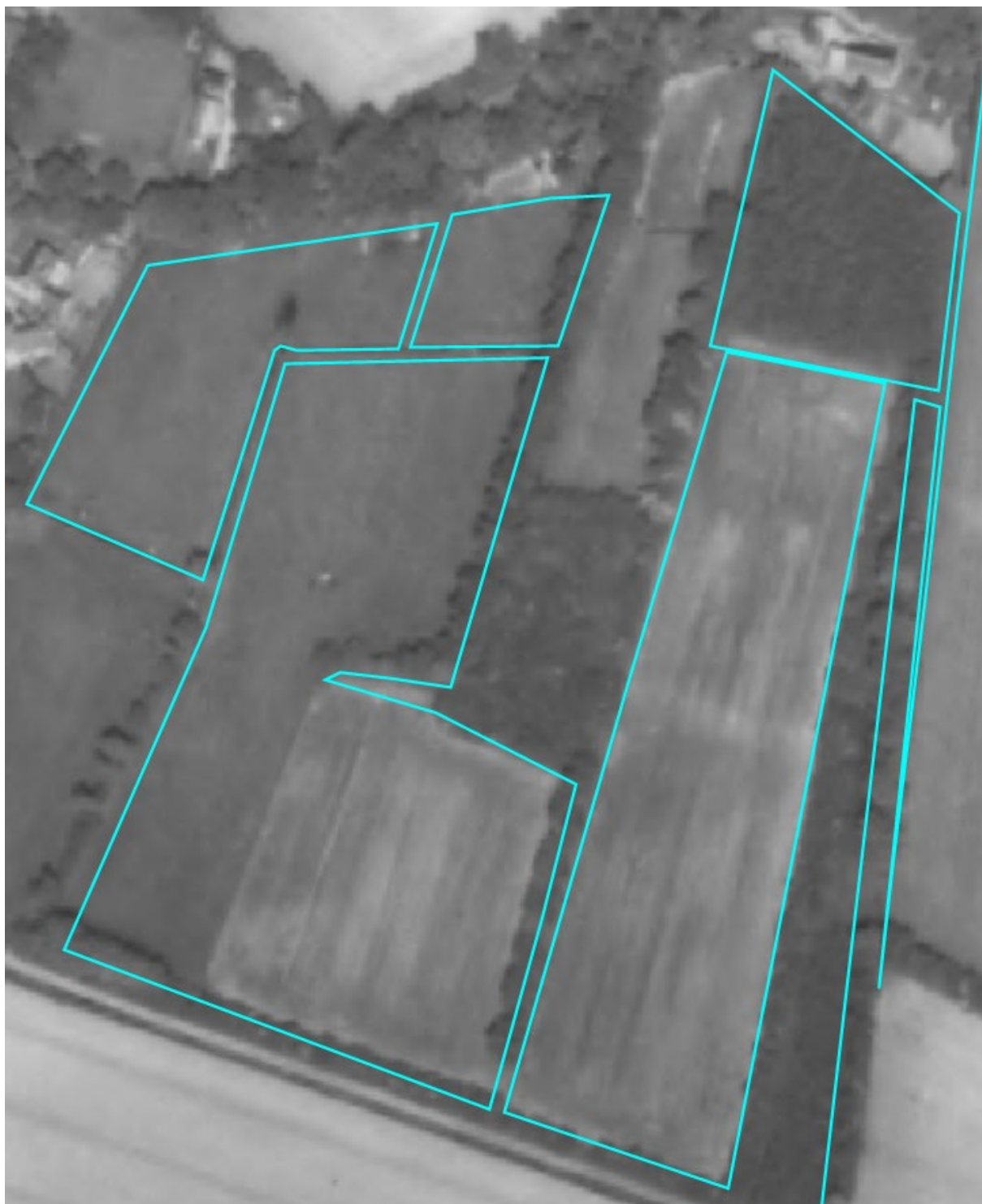

Kadastrale kavel aanduiding: RODEN P 1004

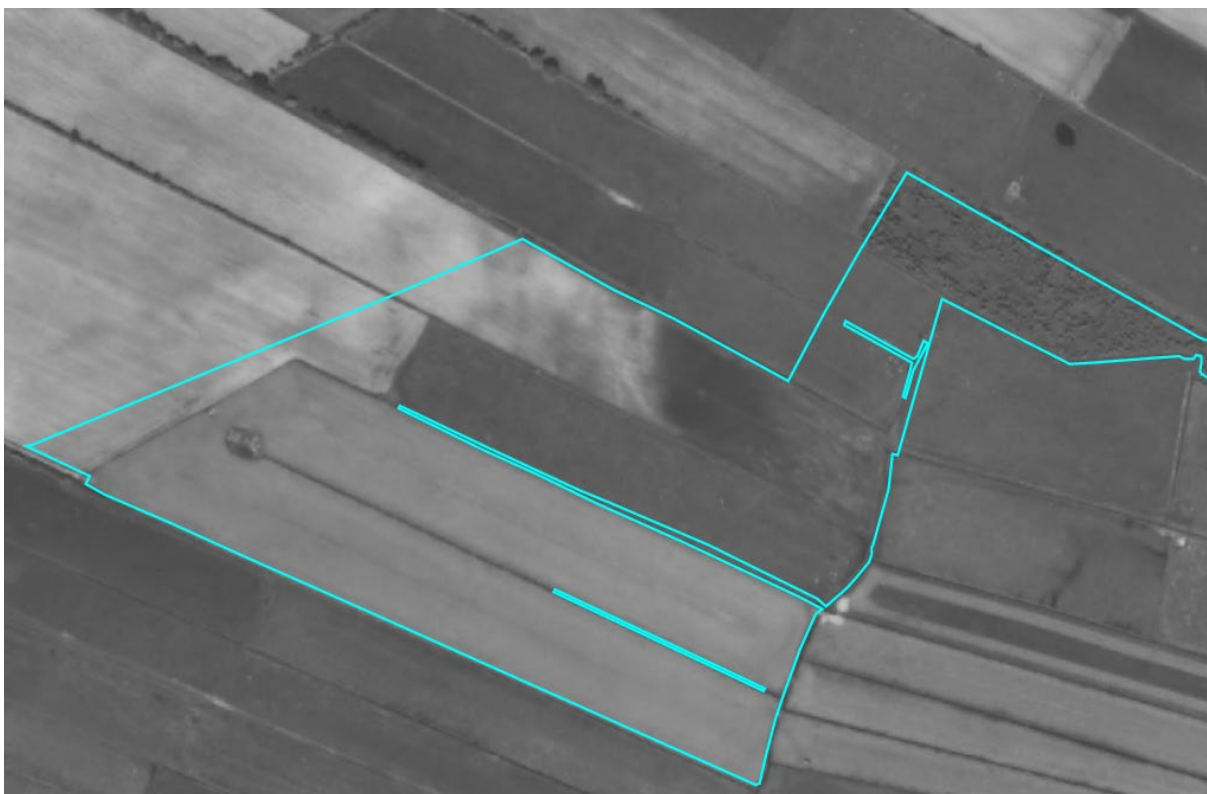

**Kadastrale kavel aanduiding: NORG X 84
NORG X 100
RODEN P 1042**

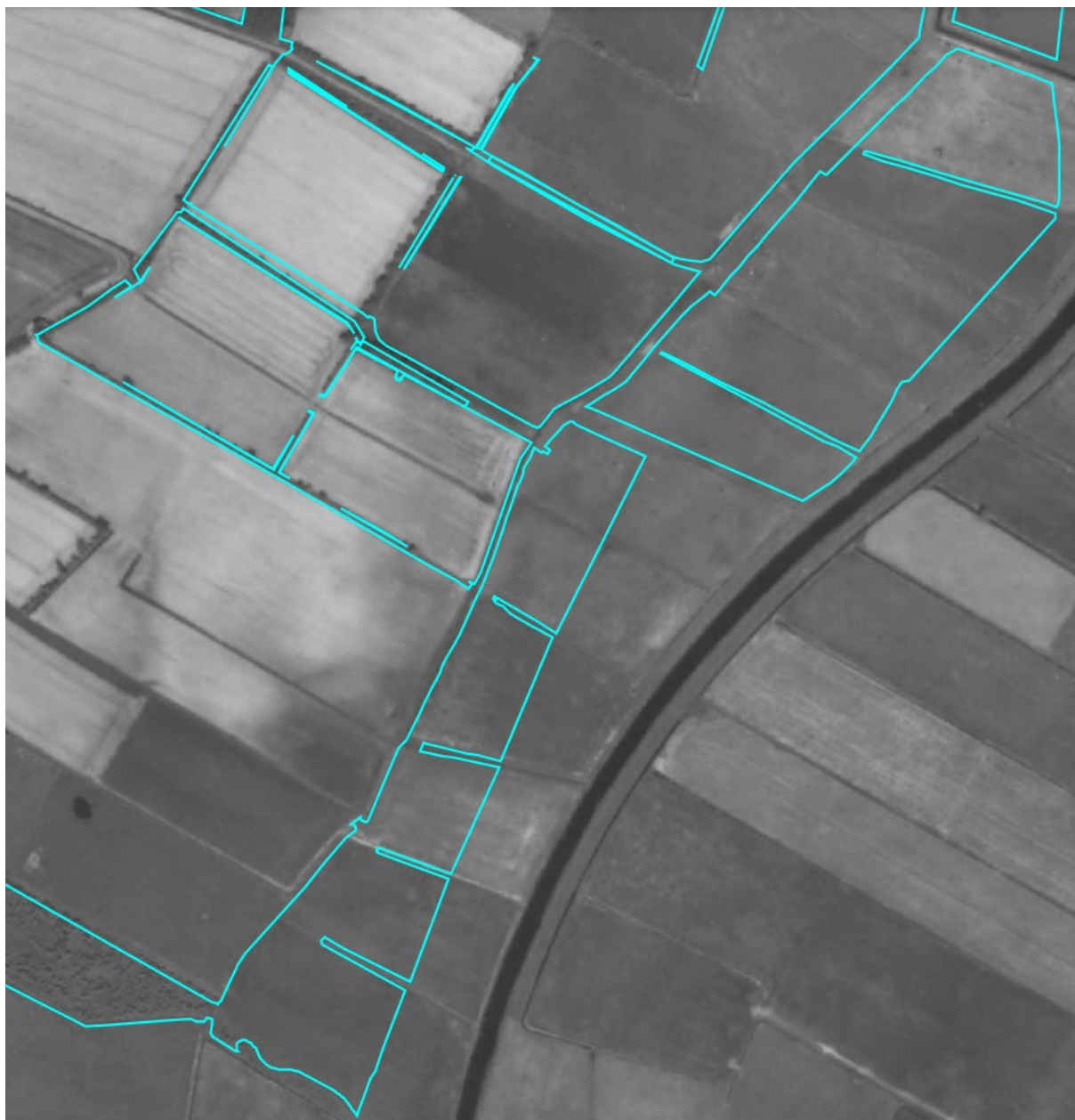

Kadastrale kavel aanduiding:

**RODEN P 1004
RODEN P 1039
RODEN P 1043
RODEN P 1044
RODEN P 1045
RODEN P 1047
RODEN P 1454**



**Kadastrale kavel aanduiding: NORG W 995
RODEN P 885
RODEN P 1004
RODEN P 1005
RODEN P 1006
RODEN P 1007
RODEN P 1460
RODEN P 1462**



**Kadastrale kavel aanduiding: NORG W 993
RODEN P 1004
RODEN P 1450
RODEN P 1460**

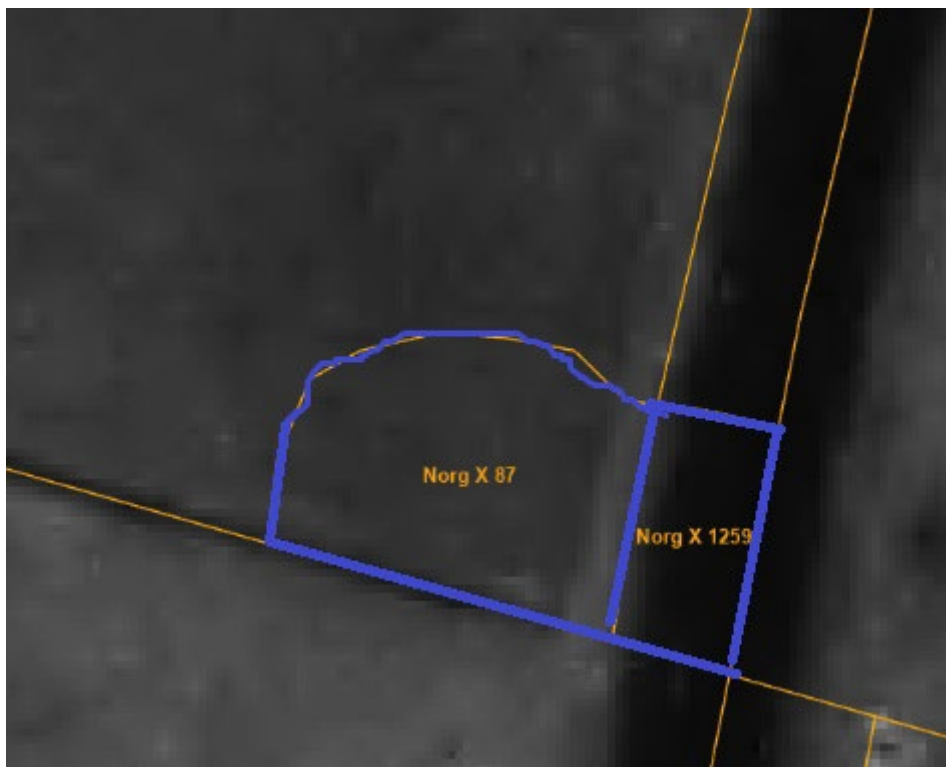

Kadastrale kavel aanduiding: Norg X 87
NOR00 X 1259

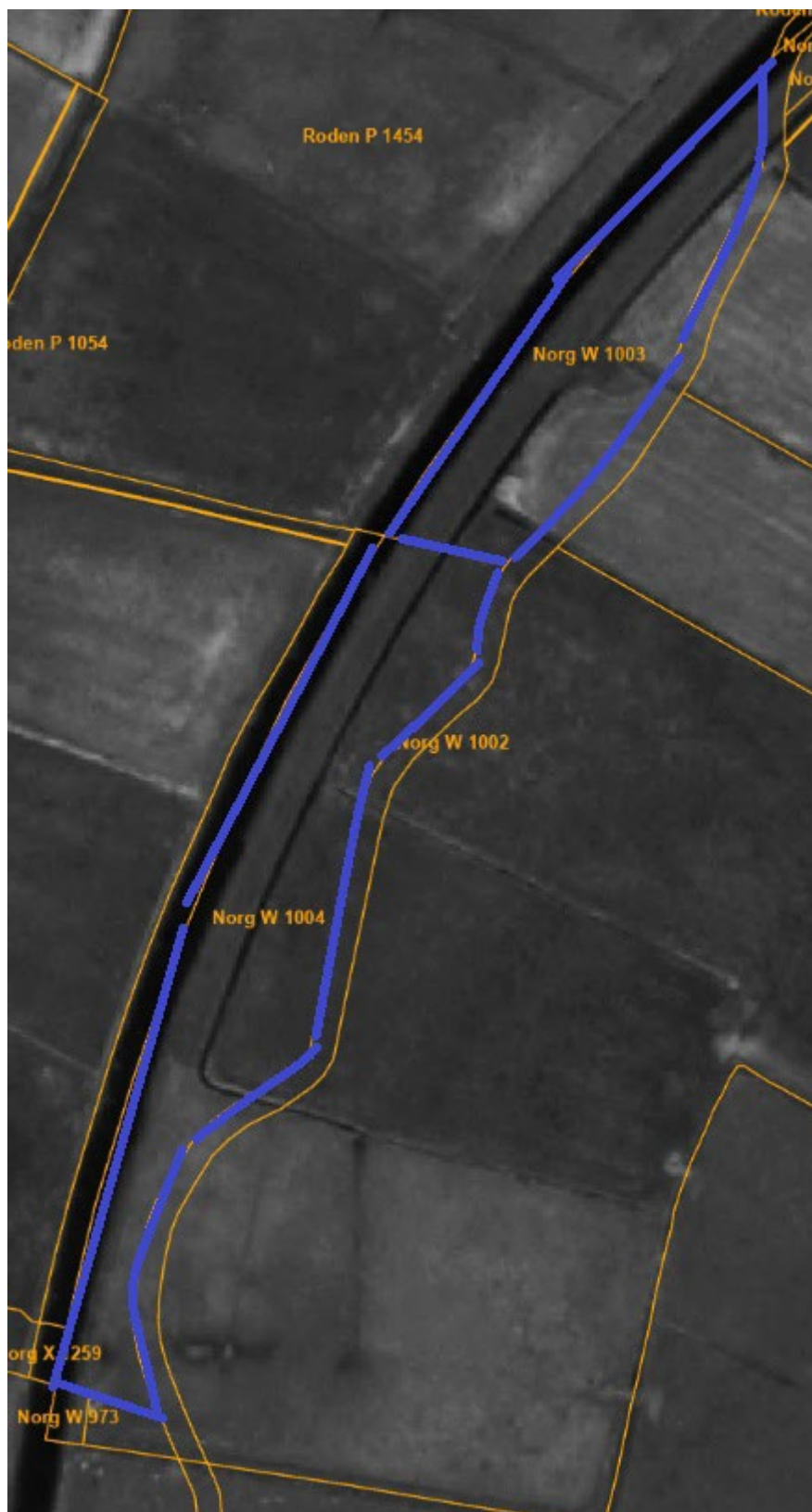

Kadastrale kavel aanduiding: Norg W 1003
Norg W 1004



Kadastrale kavel aanduiding: RDN01 P 1455



Kadastrale kavel aanduiding: RDN01 P 1505
RDN01 P 1671