

Bijlage projectberekening

Hulpmiddel beoordeling hexagonen met mogelijk randeffect

AERIUS kenmerk Projectberekening: RdwqBW4iHcdE

Dit document is een bijlage, behorende bij een Projectberekening uitgevoerd met AERIUS Calculator. De bijlage is een hulpmiddel bij het beoordelen van projecten waar sprake is van mogelijke randeffecten: projectberekeningen met een referentiesituatie ('intern salderen'). De bijlage bevat daartoe een overzicht van de maximale bijdrage per gebied, als de hexagonen met mogelijk randeffect buiten beschouwing worden gelaten. Daarnaast bevat de bijlage ook de resultaten voor ieder individueel hexagoon met mogelijk randeffect. Voor meer uitleg over 'randhexagonen' in AERIUS en hoe deze bepaald worden, zie het handboek Calculator.

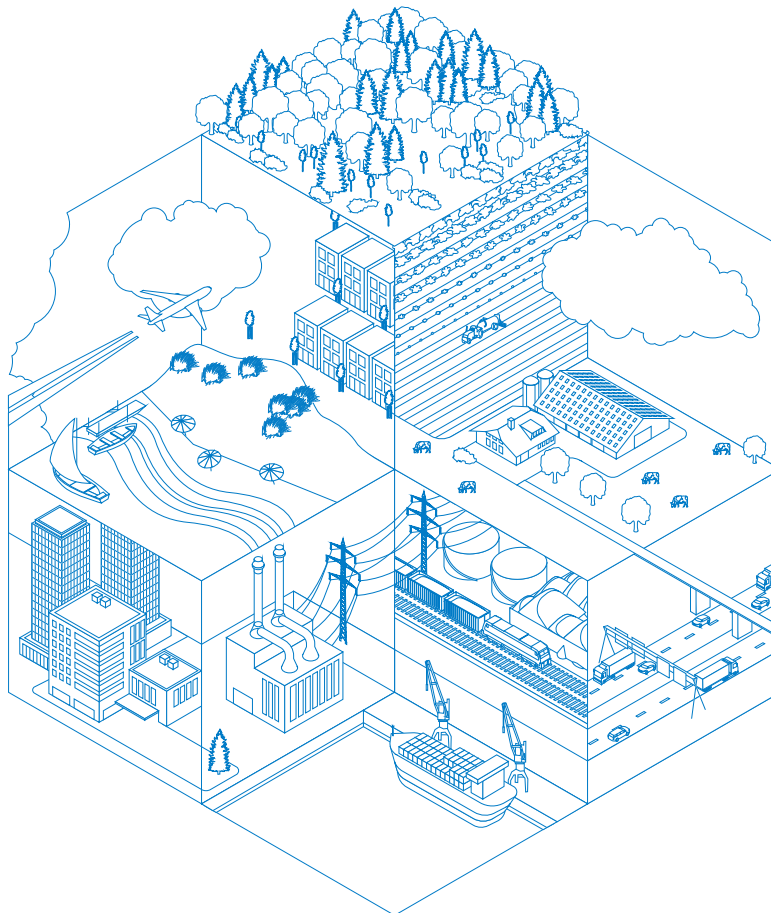

- [Overzicht](#)
- [Resultaten per gebied](#) (zonder hexagonen met mogelijk randeffect)
- [Resultaten op hexagonen met mogelijk randeffect](#)

Deze PDF is geen digitaal bestand dat weer in te lezen is in AERIUS, maar alleen een bijlage. Meer toelichting over de PDF en AERIUS kunt u vinden in de [handleidingen](#) of op onze [website](#).



Contactgegevens

Rechtspersoon

Inrichtingslocatie

H.T. Baving

Hoofdstraat 39,

9342 PB Een

Bijbehorende projectberekening

Omschrijving projectberekening

AERIUS kenmerk projectberekening

Datum projectberekening

H.T. Baving

RdwqBW4iHcdE

16 oktober 2024, 16:07

Totale emissie

Vergunning 2004 - Referentie

Beoogde situatie - Beoogd

Rekenjaar

2025

2025

Emissie NH₃

1.456,4 kg/j

1.789,4 kg/j

Emissie NO_x

194,5 kg/j

194,5 kg/j

Resultaten stikstofgevoelige Natura 2000 gebieden situatie "Beoogde situatie" (Beoogd) incl. saldering e/o referentie zonder de hexagonen met een mogelijk randeffect

	Berekend (ha gekarteed)	Hoogste totale depositie (mol N/ha/jr)	Met toename (ha gekarteed)	Grootste toename (mol N/ha/jr)	Met afname (ha gekarteed)	Grootste afname (mol N/ha/jr)
Totaal	6.286,01	2.885,87	6.286,01	0,11	0,00	-

Per gebied	Berekend (ha gekarteed)	Hoogste totale depositie (mol N/ha/jr)	Met toename (ha gekarteed)	Grootste toename (mol N/ha/jr)	Met afname (ha gekarteed)	Grootste afname (mol N/ha/jr)
Norgerholt (22)	23,82	2.417,37	23,82	0,11	0,00	-
Bakkeveense Duinen (17)	64,87	2.156,17	64,87	0,07	0,00	-
Fochteloërveen (23)	1.530,66	2.009,80	1.530,66	0,06	0,00	-
Drentsche Aa- gebied (25)	364,89	2.885,87	364,89	0,03	0,00	-
Drents-Friese Wold & Leggelderveld (27)	3.904,43	2.334,93	3.904,43	0,02	0,00	-
Witterveld (24)	345,17	1.809,26	345,17	0,02	0,00	-
Wijnjeterper Schar (16)	43,81	1.993,86	43,81	0,02	0,00	-
Van Oordt's Mersken (15)	8,36	1.876,02	8,36	0,01	0,00	-

Resultaten op alle hexagonen met mogelijk randeffect voor situatie 'Beoogde situatie' (Beoogd), incl referentie en eventueel saldering

Drents-Friese Wold & Leggelderveld

Hexagoon ID	Projectbijdrage (mol N/ha/jr)	Bijdrage Referentie (mol N/ha/jr)	Bijdrage Beoogd (mol N/ha/jr)
6982566	0,01	0,03	0,03
7007011	0,01	0,02	0,03
7034520	0,01	0,03	0,03
7040633	0,01	0,02	0,02
7042161	0,01	0,02	0,02
7045218	0,01	0,03	0,03
7046747	0,01	0,03	0,03
7048275	0,01	0,03	0,04
7049804	0,01	0,03	0,04
7051332	0,01	0,03	0,04

Disclaimer

Hoewel verstrekte gegevens kunnen dienen ter onderbouwing van een vergunningaanvraag, kunnen er geen rechten aan worden ontleend. De eigenaar van AERIUS aanvaardt geen aansprakelijkheid voor de inhoud van de door de gebruiker aangeboden informatie. Bovenstaande gegevens zijn enkel bruikbaar tot er een nieuwe versie van AERIUS beschikbaar is. AERIUS is een geregistreerd handelsmerk in Europa. Alle rechten die niet expliciet worden verleend, zijn voorbehouden.

Rekenbasis

Deze berekening is tot stand gekomen op basis van

AERIUS versie 2024.0.1_20241009_75e59949f9

Database versie 2024_75e59949f9_calculator_nl_stable

Voor meer informatie over de gebruikte methodiek en data zie:

<https://link.aerius.nl/website>