

# Bijlage projectberekening

## Hulpmiddel beoordeling hexagonen met een hersteldoel

AERIUS kenmerk Projectberekening: Rvbes1MHg32m

Dit document is een bijlage, behorende bij een Projectberekening uitgevoerd met AERIUS Calculator. De bijlage is een hulpmiddel bij het beoordelen van projecten waar sprake is van hexagonen met een hersteldoel. De bijlage bevat daartoe een overzicht van de maximale bijdrage per gebied. Voor meer uitleg over 'hexagonen met een hersteldoel' in AERIUS, zie het handboek Calculator.

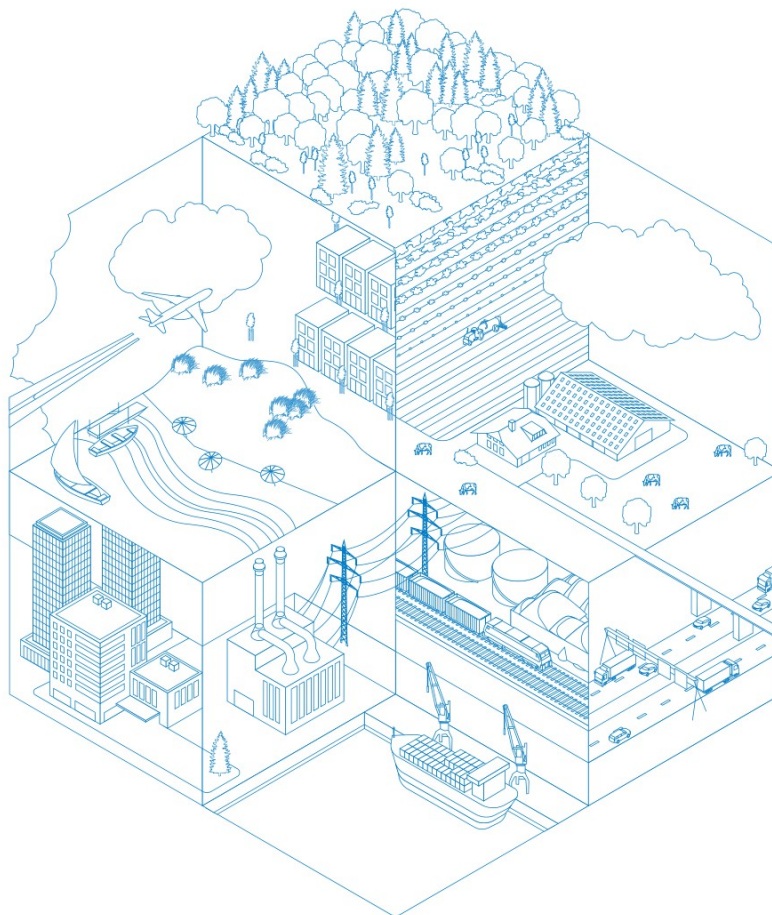

- [Overzicht](#)
- [Resultaten](#)

*Deze PDF is geen digitaal bestand dat weer in te lezen is in AERIUS, maar alleen een bijlage. Meer toelichting over de PDF en AERIUS kunt u vinden in de [handleidingen](#) of op onze [website](#).*



### Contactgegevens

Rechtspersoon

Inrichtingslocatie

Dalm B.V.

Jakobsstaf ongenummerd,  
4251 LW Werkendam

### Bijbehorende projectberekening

Omschrijving projectberekening

AERIUS kenmerk projectberekening

Datum projectberekening

Stikstofdepositieonderzoek

Rvbes1MHg32m

02 oktober 2024, 11:12

### Totale emissie

Agrarische activiteiten - Referentie

Meldingssituatie - Beoogd

Rekenjaar

2024

2025

Emissie NH<sub>3</sub>

18,9 kg/j

3,0 kg/j

Emissie NO<sub>x</sub>

-

106,7 kg/j



Resultaten hexagonen met hersteldoel situatie "Meldingssituatie" (Beoogd)  
incl. saldering e/o referentie

Er zijn geen resultaten voor deze weergave.

### Disclaimer

Hoewel verstrekte gegevens kunnen dienen ter onderbouwing van een vergunningaanvraag, kunnen er geen rechten aan worden ontleend. De eigenaar van AERIUS aanvaardt geen aansprakelijkheid voor de inhoud van de door de gebruiker aangeboden informatie. Bovenstaande gegevens zijn enkel bruikbaar tot er een nieuwe versie van AERIUS beschikbaar is. AERIUS is een geregistreerd handelsmerk in Europa. Alle rechten die niet expliciet worden verleend, zijn voorbehouden.

### Rekenbasis

Deze berekening is tot stand gekomen op basis van

AERIUS versie 2024\_20240924\_e658fbbf94

Database versie 2024\_e658fbbf94\_calculator\_nl\_stable

Voor meer informatie over de gebruikte methodiek en data zie:

<https://link.aerius.nl/website>