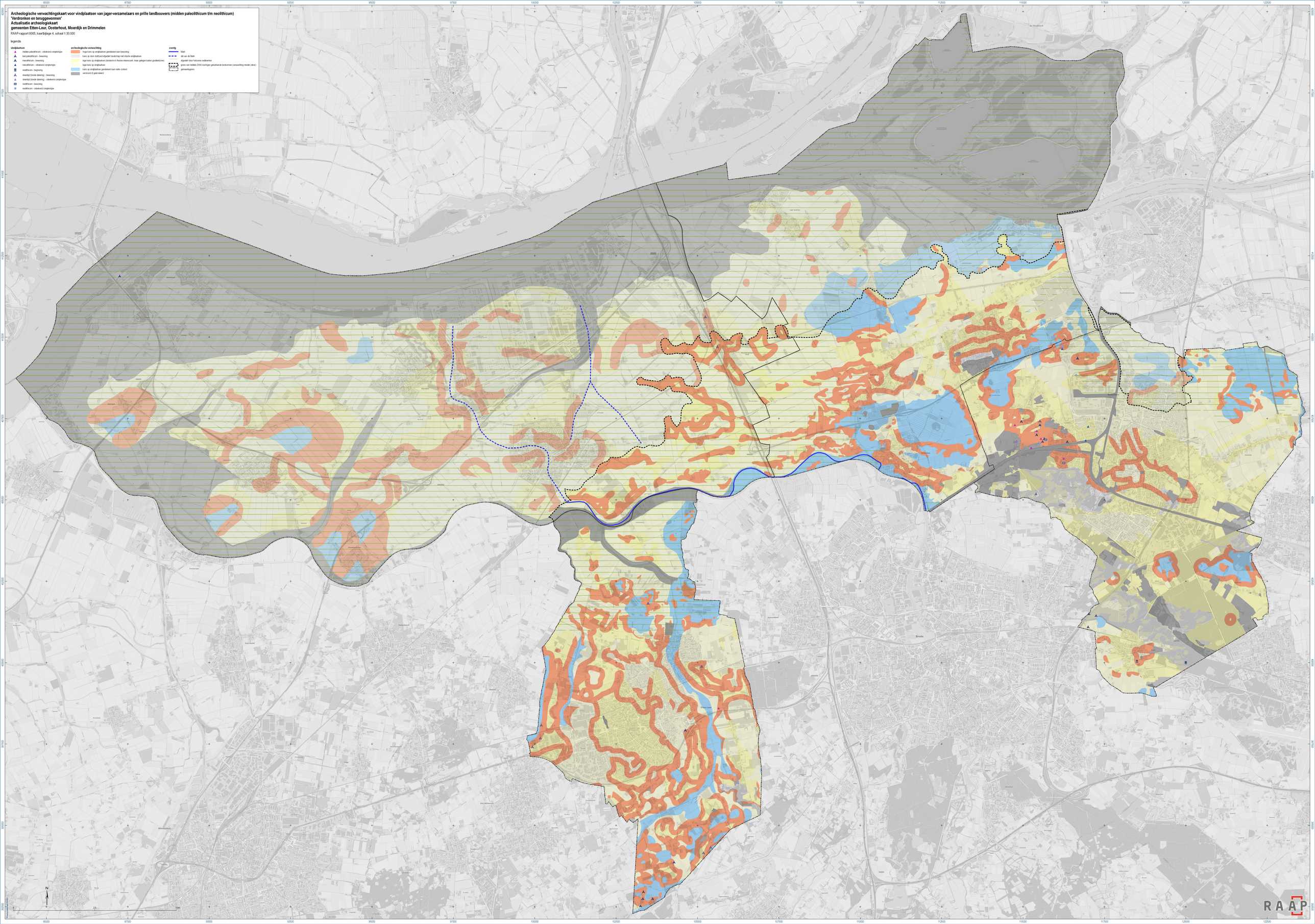
Archeologische verwachtingskaart voor vindplaatsen van jager-verzamelaars en prille landbouwers (midden paleolithicum t/m neolithicum)
'Verdronken en teruggewonnen'
Actualisatie archeologiekaart
gemeenten Etten-Leur, Oosterhout, Moerdijk en Drimmelen
RAAP-rapport 6005, kaartbijlage 4, schaal 1:30.000
legenda
vindplaatsen
midden paleolithicum - onbekend complexitype
laat paleolithicum - bewoning
neolithicum - bewoning
neolithicum - onbekend complexitype
neolithicum - begraving
steentijd (brede datering) - bewoning
steentijd (brede datering) - onbekend complexitype
neolithicum - bewoning
neolithicum - onbekend complexitype
archeologische verwachting
hoge kans op vindplaatsen gerelateerd aan bewoning
kans op door stuifzand afgedekt landschap met intacte vindplaatsen
lage kans op vindplaatsen (landschap in theorie interessant, maar gelegen buiten gradiënt/zone)
lage kans op vindplaatsen
kans op vindplaatsen gerelateerd aan natte context
verstoord of geëxcaveerd
overig
Mark
dal van de Mark
afgedekt door holocene sedimenten
grens van middels DINO-bronnen gekartoerde landformen (verwachting minder zeker)
gemeentegrens
RAAP