

Werken in de avonden en nachten aan de leuning over de Oosterscheldekering

In dit document lichten wij nader toe welke werkzaamheden er in mei en juni 2025 in de avonden en nachten gaan plaatsvinden, waarvoor wij graag ook vanuit gemeente Veere een ontheffing voor ontvangen. Vanuit gemeente Noord-Beveland is deze reeds verleend en gemeente Schouwen-Duiveland heeft aangegeven de toestemming bij Rijkswaterstaat te leggen.

Wat gaat er gebeuren?

Scaldis gaat in opdracht van Rijkswaterstaat de leuning langs de N57 (Oosterscheldezijde), over de gehele lengte van de Oosterscheldekering, vervangen. Zie de afbeelding hieronder voor het traject. De huidige leuning is verouderd. Daarom worden deze leuning gesloopt en plaatsen we nieuwe terug. Het is niet toegestaan om deze werkzaamheden overdag uit te voeren, i.v.m. de enorme impact die dit zal hebben op het verkeer in de regio. Daarom voeren we het in een verkeersluwe periode uit.

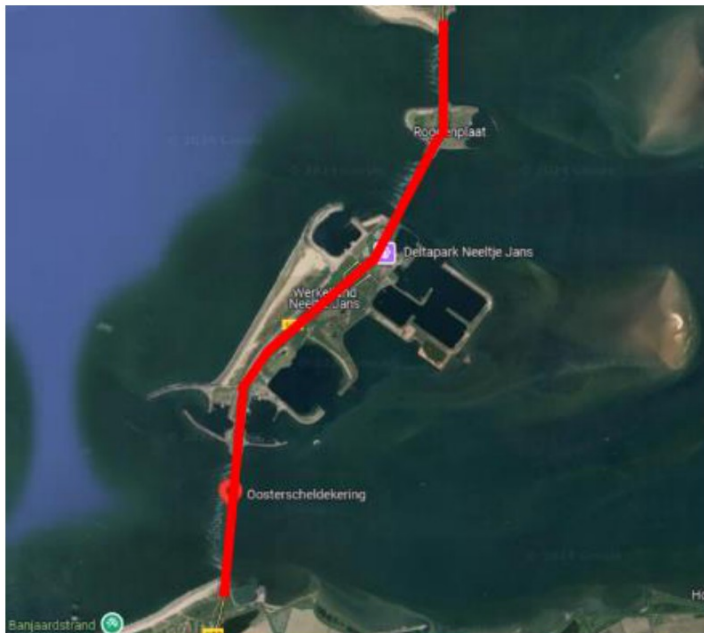

Wanneer gaat dit plaatsvinden?

Wij vragen 25 nachtafsluitingen aan in een reeks. Wij werken dan van 20:00 tot 06:00 uur de volgende dag, een volledige nacht dus. Er wordt niet van zaterdag op zondagnacht gewerkt. Wel van vrijdag op zaterdagnacht. Tijdens feestdagen wordt er niet gewerkt. Wij vragen graag de ontheffing aan voor de gehele maand mei 2025 en van 1 juni t/m 17 juni 2025.

1. 1-2 mei
2. 6-7 mei

3. 7-8 mei
4. 8-9 mei
5. 9-10 mei
6. 13-14 mei
7. 14-15 mei
8. 15-16 mei
9. 16-17 mei
10. 19-20 mei
11. 20-21 mei
12. 21-22 mei
13. 22-23 mei
14. 23-24 mei
15. 26-27 mei
16. 27-28 mei
17. 3-4 juni
18. 4-5 juni
19. 5-6 juni
20. 6-7 juni
21. 10-11 juni
22. 11-12 juni
23. 12-13 juni
24. 13-14 juni
25. 16-17 juni
26. 17-18 juni

MEI							JUNI						
M	D	W	D	V	Z	Z	M	D	W	D	V	Z	Z
			1	2	3	4							1
5	6	7	8	9	10	11	2	3	4	5	6	7	8
12	13	14	15	16	17	18	9	10	11	12	13	14	15
19	20	21	22	23	24	25	16	17	18	19	20	21	22
26	27	28	29	30	31		23	24	25	26	27	28	29
							30						

PROJECTFASE	BEGINT	EINDIGT
NACHTAFSLUITING 20:00-06:00	1-5-2025	7-6-2025
RESERVENACHTEN 20:00-06:00	10-6-2025	18-6-2025
FEESTDAGEN		

Wat veroorzaakt dit voor geluidsoverlast?

Het vervangen van de leuningen veroorzaakt geluid, evenals het terugplaatsen van de nieuwe leuningen met het benodigde gereedschap. Ook het werkverkeer veroorzaakt geluid. Onderstaand uitgewerkt:

- Inzet van een compressor: 100 dB
- 2 vrachtwagens: 103 dB per stuk
- Kango (voor slijpwerk) 119 dB.

Informeren omgeving

Wanneer de nachtafsluitingen akkoord zijn bevonden, communiceren we samen met Rijkswaterstaat naar de omgeving en weggebruikers wat er gaat gebeuren en wanneer, welke hinder er ervaren kan worden (naast bereikbaarheid ook eventuele geluidshinder) en bij wie zij terecht kunnen met vragen.