

Tekeningenlijst 2309_Buisse Hoeve

2309-OV-001	Situatie	1:200	A0
2309-OV-SL100	Slooptekening plattegronden	1:50	A0
2309-OV-100	Plattegronden	1:50	A0
2309-OV-200	Doorsneden	1:50	A0
2309-OV-300	Aanzichten	1:50	A0
2309-OV-BS400+	Horizontale details bestaand	1:5	A3
2309-OV-BS500+	Verticale details bestaand	1:5	A3
2309-OV-400+	Horizontale details	1:5	A3
2309-OV-500+	Verticale details	1:5	A3
2309-OV-600	Kozijnstaat	1:50	A0
2309-OV-720	Wandaanzichten	1:50	A2
2309-OV-900	Overzichtstekeningen unit/meubel	1:50	A0
2309-OV-901+	Details unit/meubel	1:5	A4
2309-OV-01	Constructietekening fundering	1:50	A0
2309-OV-02	Constructietekening 1ste verdieping	1:50	A0
2309-OV-03	Constructietekening kapplan	1:50	A0



project	projectnr.	taaknr.
Verbouwing Buisse Hóeve	2309	2309-OV-001
van Kantoor Natuurmonumenten	fase	datum
Natuurmonumenten	OV	28-06-2024
opdrachtgever	schaal	wijziging
Situatie	1:200	
	formaat	getekend
	A0	WHA

OMGEVINGSVERGUNNING

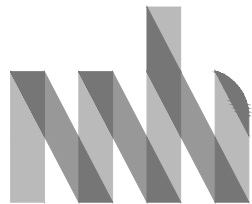

WENINK \ HOLT KAMP ARCHITECTEN

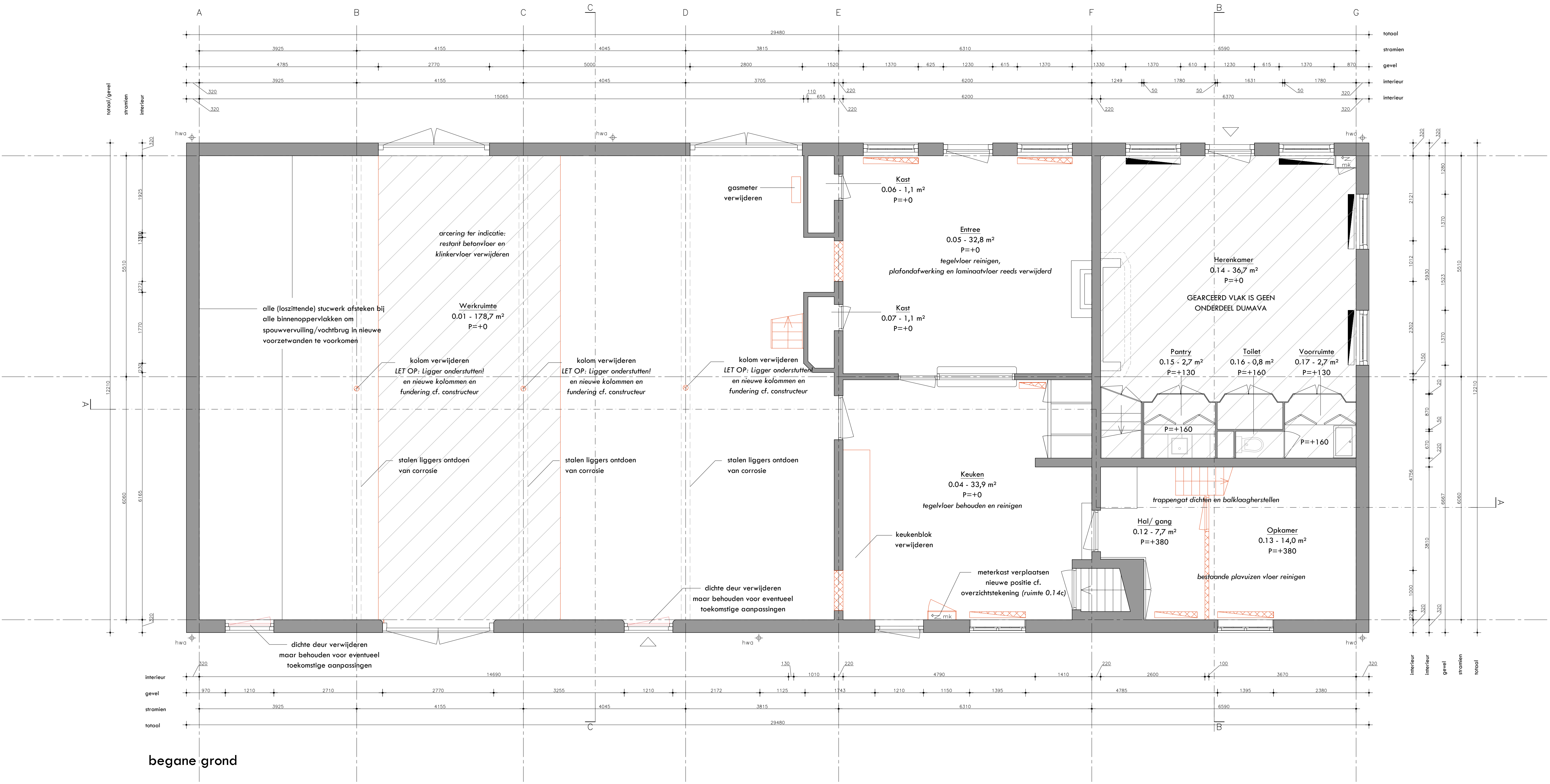

begane grond

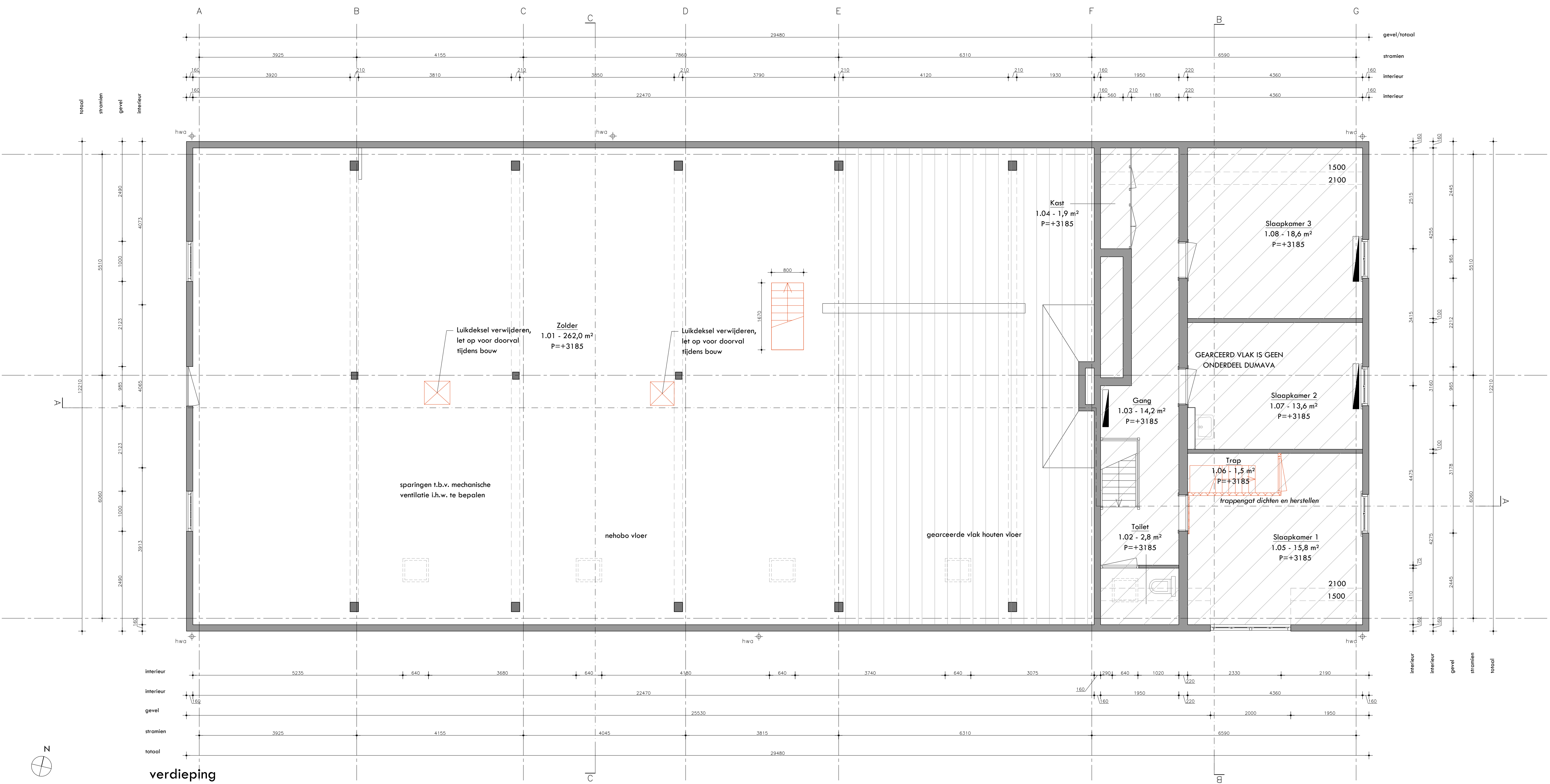

verdieping

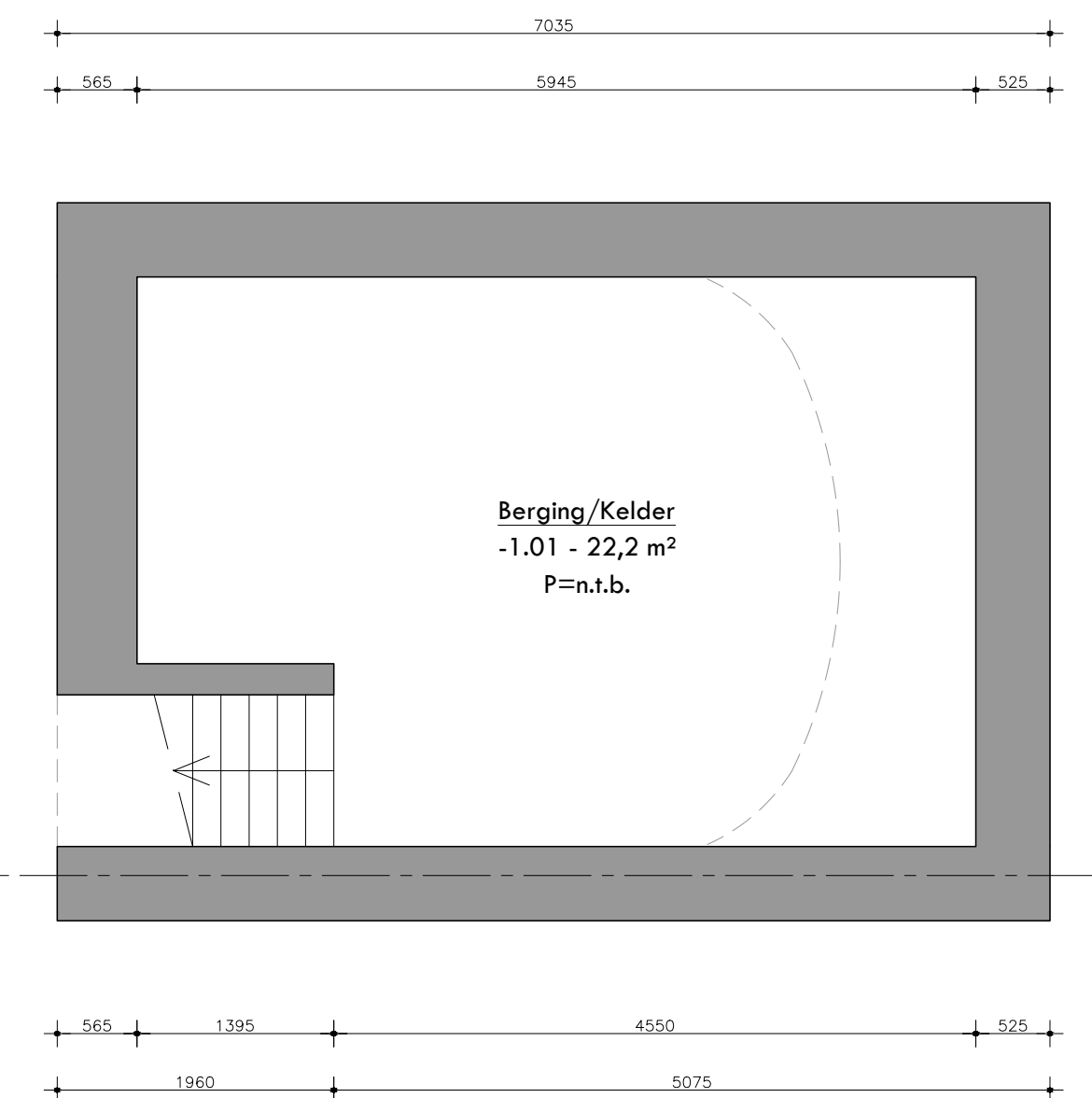

kelder

LEGENDA

- bestaand
- nieuwe HSB wand gevuld met cellulose
- nieuwe kalksteenwand
- nieuwe betonvloer
- HSB voorzetwanden gevuld met cellulose
- bestaande constructie
- te omroeven delen
- te omroeven delen
- glas (aansicht)
- isolatie
- meelveld
- dakconstructie (normen)
- metaalwerk (aansicht)
- hemelwaterafvoer
- rookmelder
- meterkast
- controle verwarming
- wasmachine
- wasdroger
- wasdroger aansluiting
- wasmachine aansluiting
- radiator
- entreeglij

PEIL

peil = 0 = begane grond, b.k. of werkvloer

KLEUR & MATERIAALSTAAT

- aluminium kastje, Reyners SL38 classic, RAL 8014, verborgen waterafvoerleiding, afwerking: Rietveld, of het bedrog, afwerking: paarmet, in kleur kastje lang & sluitwerk: verdelst systeembeslag
- 28 + glas ladder - spouwklems zwart uitvoering
- onderdorpel, belgisch hardsteen, geset leverancier n.t.b.

OPMERKINGEN

- Gebouw is reeds casco gerepareerd
- Tussen straten A-E en I-3 wordt een nieuwe begane grondvloer gemaakt met vloer-verwarming en n.t.b. vloerbedekking
- Het meubilair (ruimte 0.05, 0.06 en 0.07, 0.08 en 0.09) in het midden van de ruimte van het oude meubilair loopt niet door tot aan het plafond, hebben dus een 'dak'. Dit ook de vloerbedekking. Afwerking meubilair zie tek. nr. 2309-BV-900
- Bij de oude muren worden nieuwe afwerkingsmateriaal (Reyners put) gemaakt, zie hiervoor de details (H&S 1 en H&S 2 en 101) en 105
- In de tekening staat aangegeven waar wel een voorzetwand komt en waar niet, dit is geen voorzetwand is gebouwd uit een vloer de originele wand in het zijkant hebben
- De afmetingen van de bedrading moeten rap in het werk geïmplementeerd worden, bouwbesluit minimum 0,6m breed, 0,64m min opp., hoogte min. 2m, diameter max. 1,2m, hoogte min. 1,5m
- Op de gehele zolder (1.01) zal een isolatielaag worden gelegd met een brandopvang ondergrondsmat als vloerbedekking
- Isolatielaag wordt geplaatst in ruimte 1.01 richting d. installateur
- Bestaande trap in ruimte 1.07 wordt verwijderd inclusief de scheidingwand naar de trap, de bestaande afmeting voor de deur wordt ook verwijderd, zie ook bestaande tekeningen
- Materialisering en afwerkingen interieur rap n.t.b.

Brandveiligheid cf. advies adviseur

FUNDERING EN HOOFD/DRAAGCONSTRUCTIE

fundering- en hoofd/draagconstructies volgens opgave De Woon Constructies

INSTALLATIES

Wasserinstallatie cf. NEN 3215-3216

- alle installaties cf. leiding installateur
- alle standleidingen isoleren
- nieuwe aansluitingen aansluiten op bestaande leidingen
- 1-p.v. aansluiting binnen 1m van de percelengrens een antistagnatiek opzetten
- nieuwe leidingen uitvoeren in de kleur grys
- nieuwe leidingen uitvoeren in de kleur zwart
- afvoer liggende leidingen min. 1.500
- leiding volgens geschieden systeem
- kanalisatieinstallateur

Voor W-installatie-advies ZIE BILAGE Adviseur n.t.b.

Elektronische installaties

Elektronische cf. NEN 1010

algemeen electra

- alle WCU's op 300mm boven vloerniveau, tenzij anders is aangegeven
- schakelaars op 1050mm

Brand met

- Electra installatie volgens : NEN 1010
- Waterinstallatie volgens : NEN 1006
- C.V. installatie volgens : NEN 3028
- Cassidatatie volgens : NEN 1078
- Binnensleiding volgens : NEN 3216 (aansluiten op bestaand)

BOUWBEWIJS

- Een scheidingconstructie van een volstruimte of een bedruimte heeft een een zijde die grenst aan de ruimte, ter 1,2 m hoogte boven de vloer van de ruimte een volgens NEN 2778 te plaatsen waterparapet die gemiddeld niet groter is dan 0,01 kg/m² (1/7) en op geen enkele plaats groter dan 0,2 kg/m² (1/2).
- Voor een bedruimte geldt het in het eerste lid genoemde voorwaarde ter hoogte van een bad of een douche over een lengte van ten minste 3 m, ter een hoogte van 2,1 m boven de vloer van de ruimte, cf. BB Artikel 3.2.3. Waterparapet
- Ventilatie volgens ventilatieberekening en installatieadviseur
- Nieuwe trappen voldoen minimaal aan artikel 2.33 i/m 2.36 v.h. Bouwbesluit 2012 (andere verhoging direct)
- Bestaande trappen voldoen minimaal aan artikel 2.33 i/m 2.41 v.h. Bouwbesluit 2012 (bestaande bouw)
- Nieuwe vloer- en trapafdekkingen voldoen minimaal aan artikel 2.17 i/m 2.20 v.h. Bouwbesluit 2012 (nieuwe verhoging direct)
- Bestaande vloer- en trapafdekkingen voldoen minimaal aan artikel 2.23 i/m 2.23 v.h. Bouwbesluit 2012 (bestaande bouw)
- Bestaande en nieuwe trappen hebben minimaal een aanname van 170mm Hang- en sluitwerk slag* brandveiligheid klasse 2 conform NEN 5087 beschermen tegen rook en mist en misten of afdekking 3.10 van het bouwbesluit de daken voldoen aan beschrijving niet-brandgevaarlijk dak volgens NEN 6063
- max. hoogteverschil t.p.v. entree 20mm t.o.v. aansluitend terrein begroeiing cf. de NEN 5340 NEN 6072 glas tot vloer (meelveld) gelooft/jenseverend uitvoeren (veiligheidsplan)
- veilig van rook cf. afdekking 3.7 van het bouwbesluit
- vrije doorgang* bereikbaarheid conform afdeling 4.4 van het bouwbesluit, afmeting > 850mm

ENERGIEPRESTATIE

beoordeling, beoordeling en berekening volgens de NEN 5080-1 en 5080-2

in begroeiing volgens NEN 1048/NEN 2068 cf. bouwbesluit

in de details

ALGEMEEN

- NFT VAN TEKENING METEN
- MATEN IN MILLIMETERS
- MAATVOERING IN HET WERK TE CONTROLEREN
- PRODUCTIEREKENINGEN VOOR AKKOORD AANLEVEREN
- AAN WERK NOLKAMP ARCHITECTEN
- ALLE KOZIJNEN TOCHT EN KIERDICHT PLAATSEN
- ALLE BEVESTIGINGEN VAN VOLDOENDE STEKTE

project: Verbouw Buisse Hoeve van Kantoor Natuurmonumenten

opdrachtgever: Natuurmonumenten

omgeving: Slooptekening plattengonden

projector: 2309

fase: OV

schaal: 1:50

formaat: A0

teken: 2309-OV-SL100

datum: 28-06-2024

wijziging: 1

getekend: WHA

OMGEGINGSVERGUNNING

WENINK | HOLTkamp ARCHITECTEN

A PHILIPSTRAAT 57-59 3617 AK EINDHOVEN T 040-8437635 E INFO@WENINKHOLTkamp.NL WWW.WENINKHOLTkamp.NL

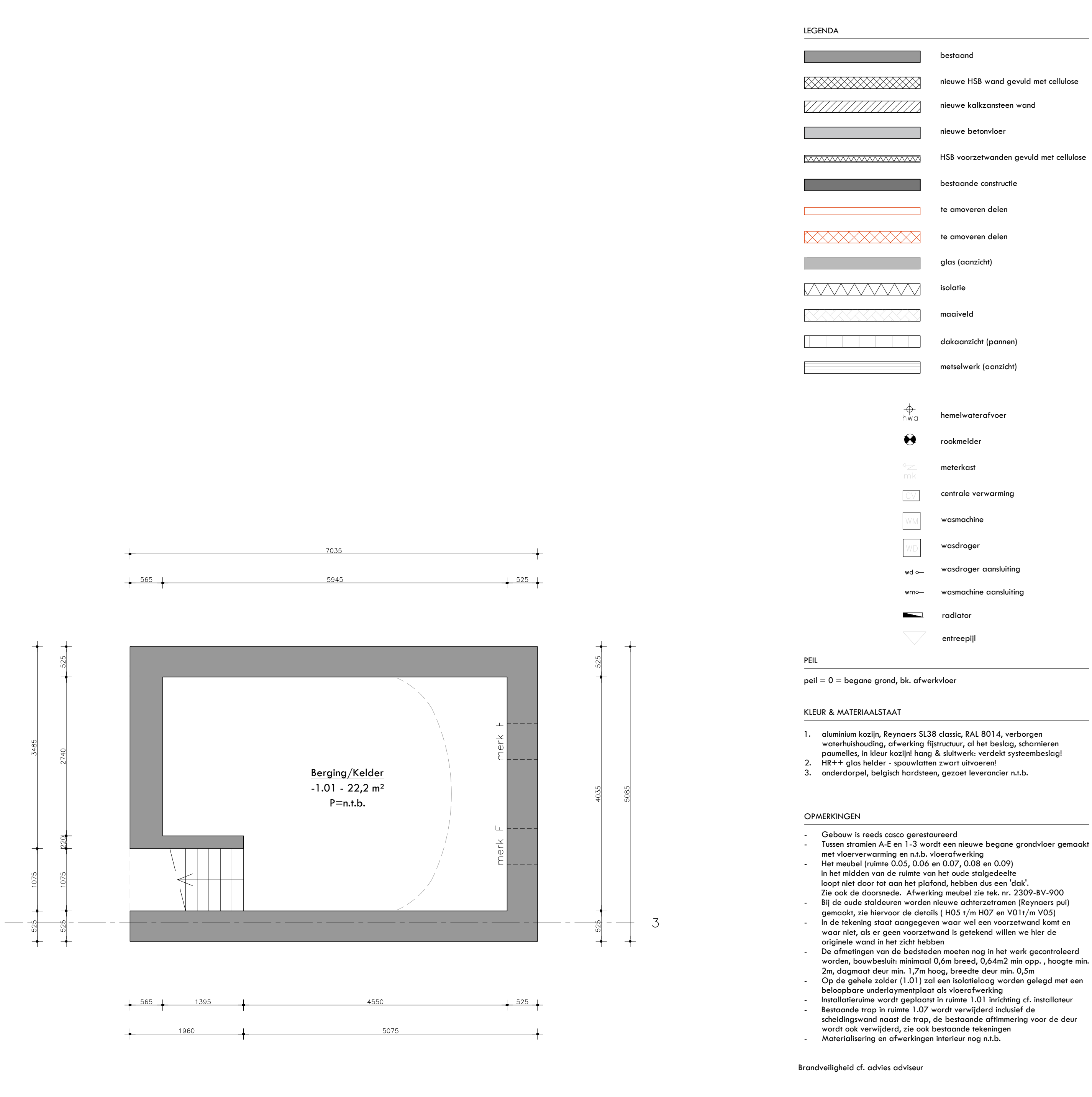

kelder

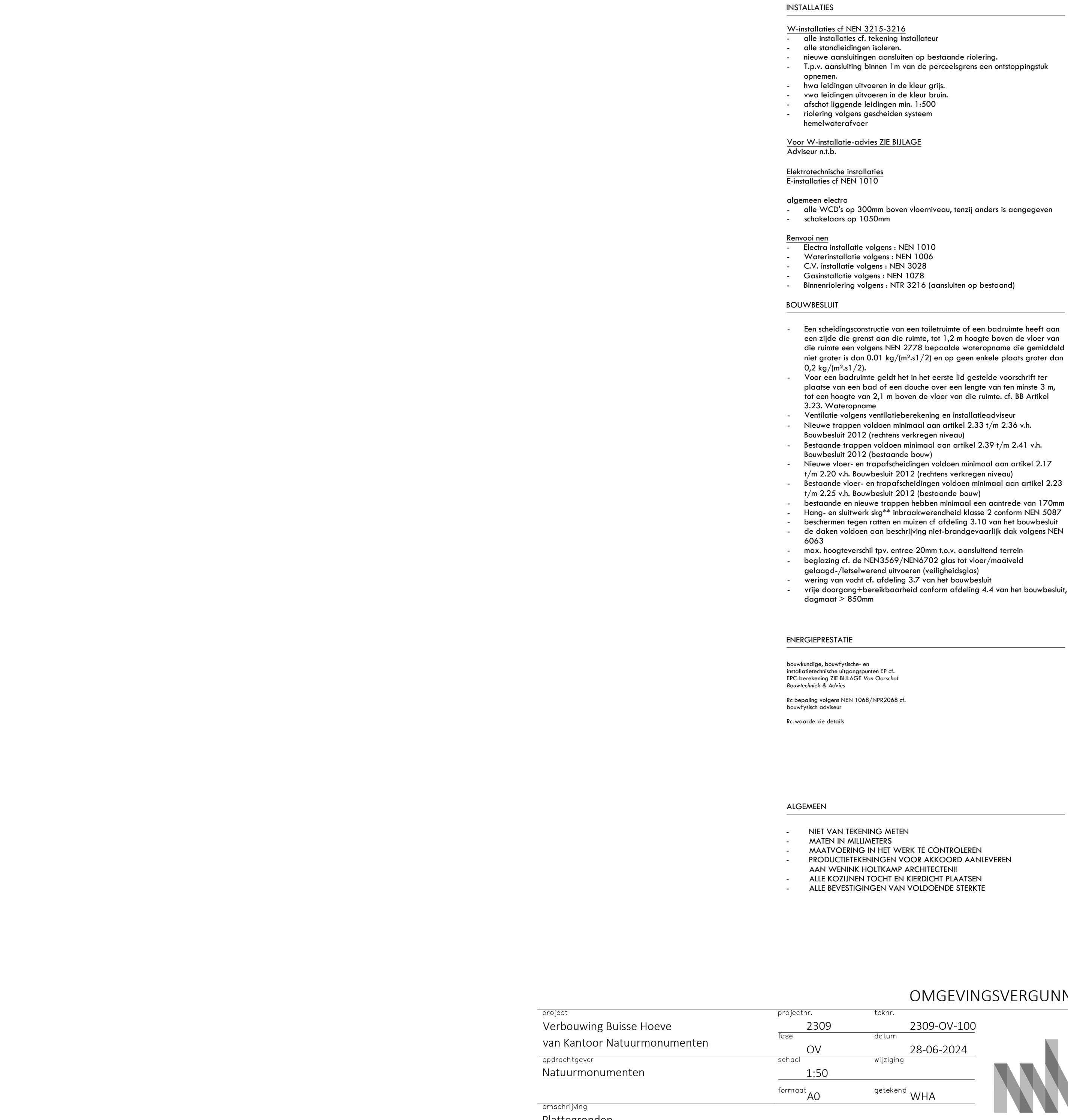



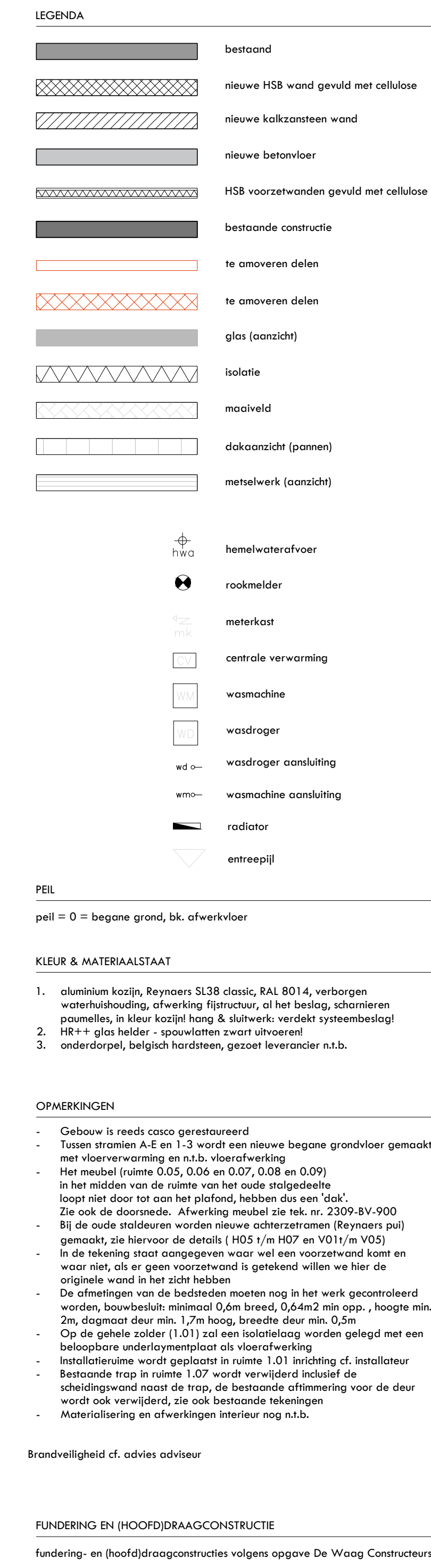

achtergevel/ zuidgevel

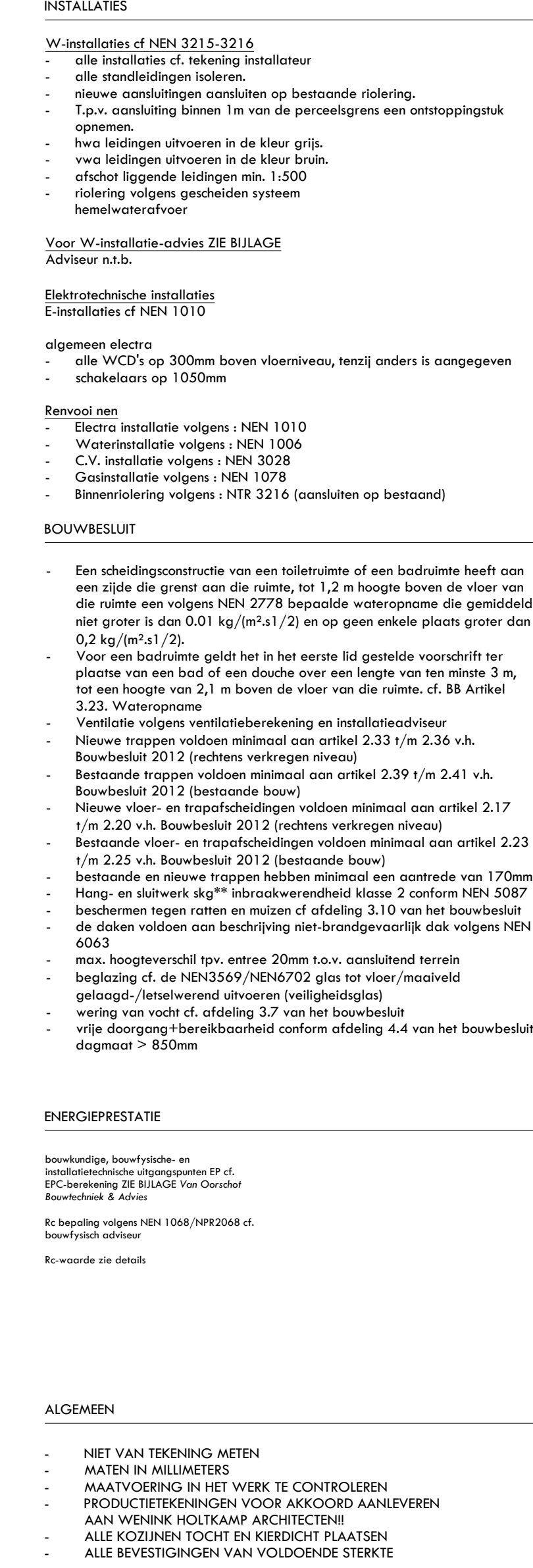

voorgevel/ noordgevel

BI

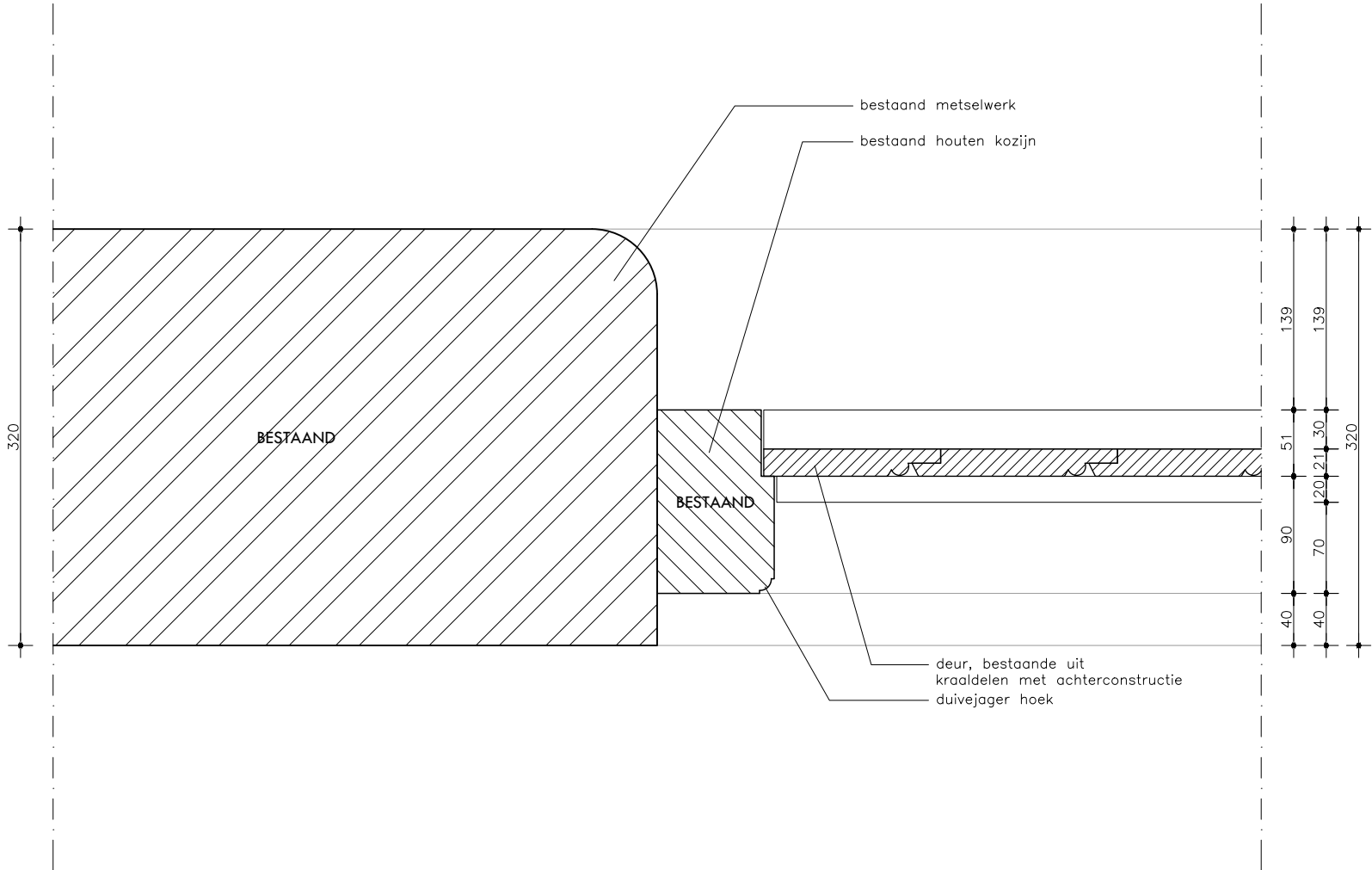

BU

BESTAAND



WENINK \ HOLT KAMP
ARCHITECTEN

- LET OP
- TEKENINGEN NIET GESCHIKT VOOR UITVOERING
 - NIET VAN TEKENING METEN
 - MATEN IN MILLIMETERS
 - MAATVOERING IN HET WERK TE CONTROLEREN
 - PRODUCTIETEKENINGEN VOOR AKKOORD AANLEVEREN AAN WENINK HOLT KAMP ARCHITECTEN!!
 - VOOR KLEUREN EN MATERIALEN ZIE OVERZICHTSTEKING
 - ALLE KOZIJNEN TOCHT EN KIERDICHT PLAATSEN
 - ALLE BEVESTIGINGEN VAN VOLDOENDE STERKTE

project	Verbouwing Buisse Hoeve van kantoor Natuurmonumenten		projectnr.	2309	teknr.	2309-OV-BS400
omschrijving	H01 Bestaand		fase	BS	datum	28-06-2024
			schaal	1:5	gewijzigd	
A PHILITELAAN 57-09 5617 AK EINDHOVEN			T 040-8437635		E INFO@WENINKHOLTKAMP.NL	

BI

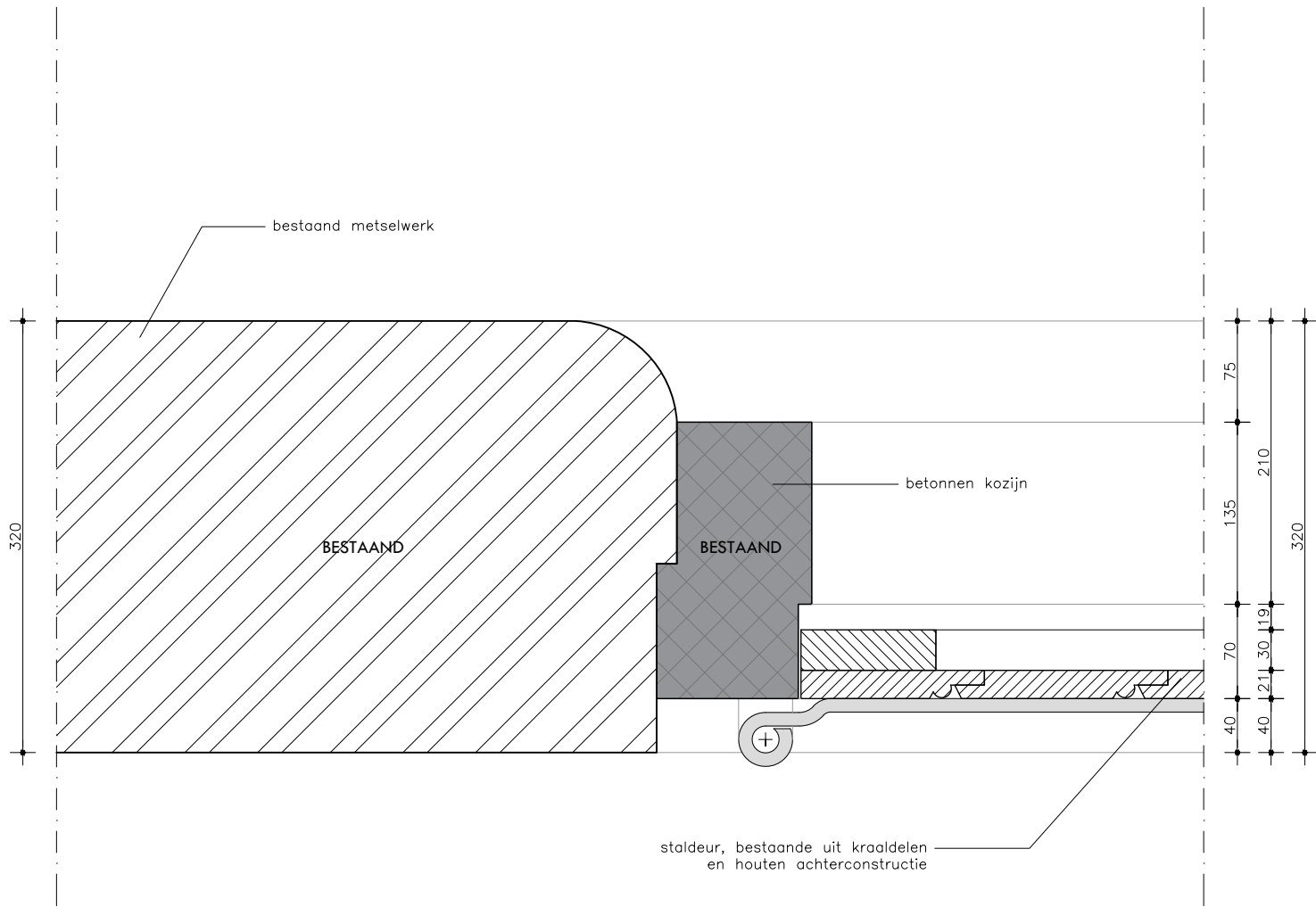

BU

- LET OP
- TEKENINGEN NIET GESCHIKT VOOR UITVOERING
 - NIET VAN TEKENING METEN
 - MATEN IN MILLIMETERS
 - MAATVOERING IN HET WERK TE CONTROLEREN
 - PRODUCTIETEKENINGEN VOOR AKKOORD AANLEVEREN AAN WENINK HOLTkamp ARCHITECTEN!!
 - VOOR KLEUREN EN MATERIALEN ZIE OVERZICHTSTEKENING
 - ALLE KOZIJNEN TOCHT EN KIERDICHT PLAATSEN
 - ALLE BEVESTIGINGEN VAN VOLDOENDE STERKTE

BESTAAND



project	Verbouwing Buisse Hoeve van kantoor Natuurmonumenten		projectnr.	2309	teknr.	2309-OV-BS401
omschrijving	H02 Bestaand		fase	BS	datum	28-06-2024
			schaal	1:5	gewijzigd	
A PHILITELAAN 57-09 5617 AK EINDHOVEN			T 040-8437635		E INFO@WENINKHOLTKAMP.NL	

BI

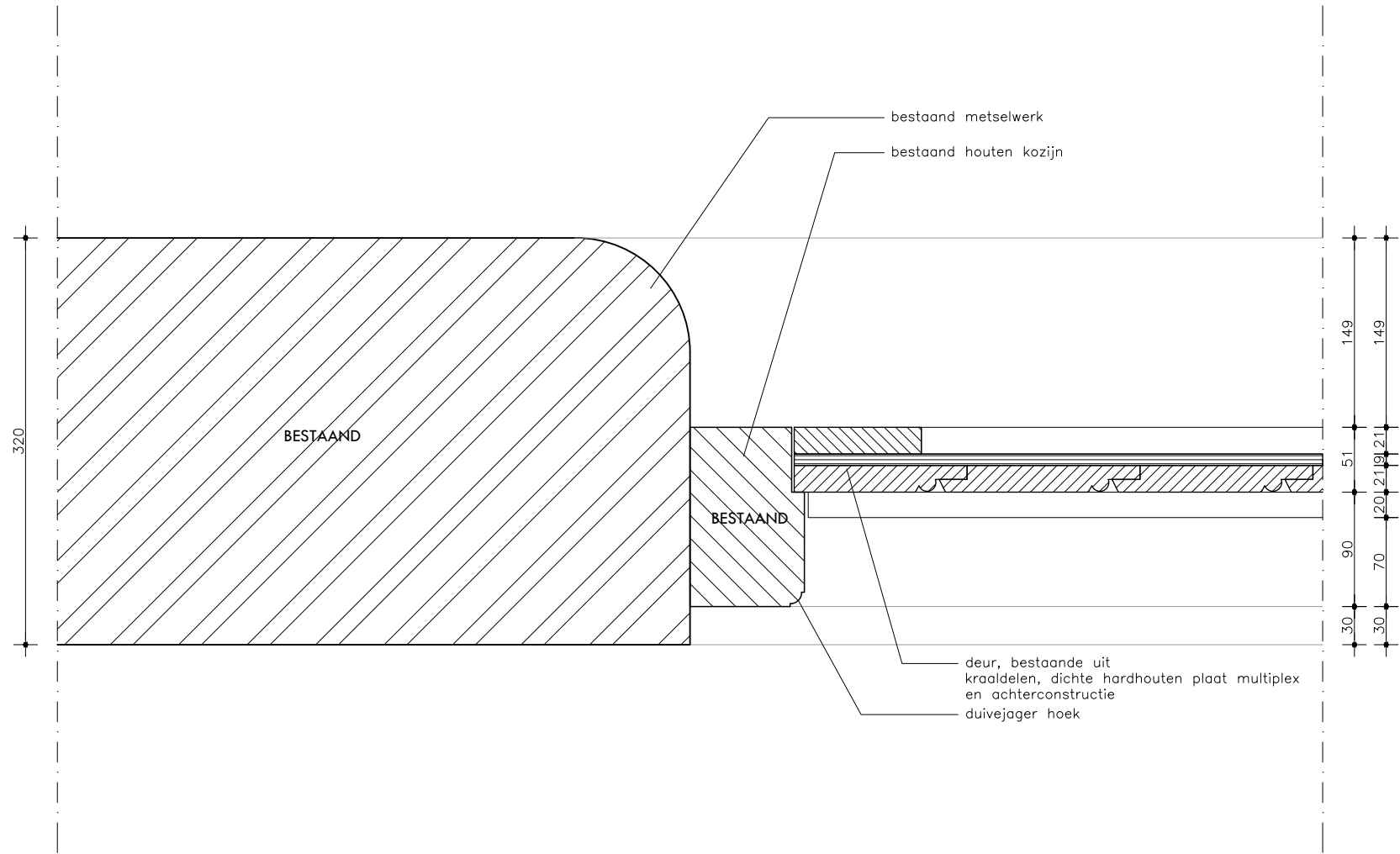

BU

- LET OP
- TEKENINGEN NIET GESCHIKT VOOR UITVOERING
 - NIET VAN TEKENING METEN
 - MATEN IN MILLIMETERS
 - MAATVOERING IN HET WERK TE CONTROLEREN
 - PRODUCTIETEKENINGEN VOOR AKKOORD AANLEVEREN AAN WENINK HOLTkamp ARCHITECTEN!!
 - VOOR KLEUREN EN MATERIALEN ZIE OVERZICHTSTEKENING
 - ALLE KOZIJNEN TOCHT EN KIERDICHT PLAATSEN
 - ALLE BEVESTIGINGEN VAN VOLDOENDE STERKTE

BESTAAND



project	Verbouwing Buisse Hoeve van kantoor Natuurmonumenten		projectnr.	2309	teknr.	2309-OV-BS402
omschrijving	H03 Bestaand		fase	BS	datum	28-06-2024
			schaal	1:5	gewijzigd	
A PHILITELAAN 57-09 5617 AK EINDHOVEN			T 040-8437635		E INFO@WENINKHOLTKAMP.NL	

BU

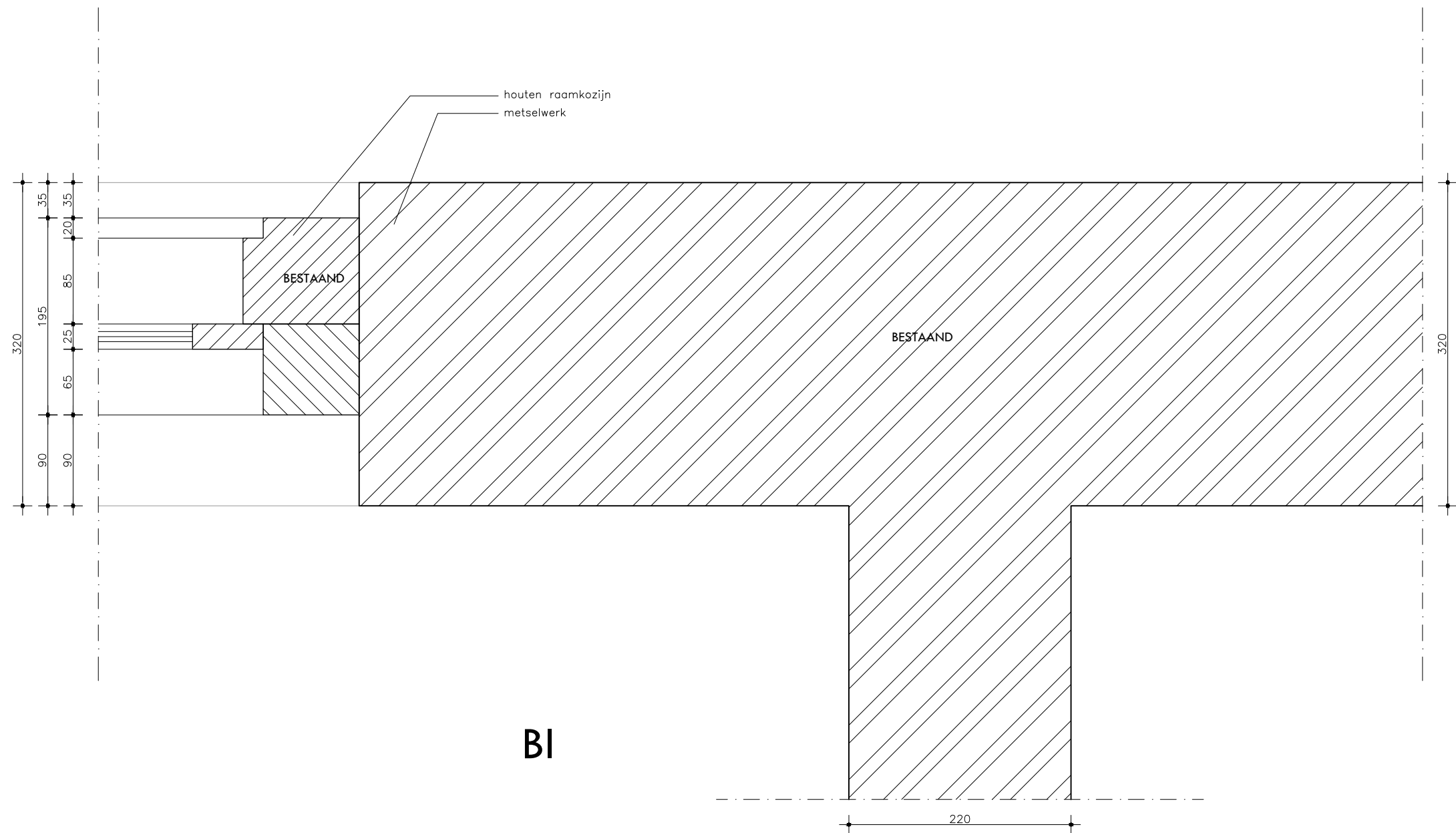

- LET OP
- TEKENINGEN NIET GESCHIKT VOOR UITVOERING
 - NIET VAN TEKENING METEN
 - MATEN IN MILLIMETERS
 - MAATVOERING IN HET WERK TE CONTROLEREN
 - PRODUCTIETEKENINGEN VOOR AKKOORD AANLEVEREN AAN WENINK HOLTkamp ARCHITECTEN!!
 - VOOR KLEUREN EN MATERIALEN ZIE OVERZICHTSTEKING
 - ALLE KOZIJNEN TOCHT EN KIERDICHT PLAATSEN
 - ALLE BEVESTIGINGEN VAN VOLDOENDE STERKTE

BESTAAND



project	Verbouwing Buisse Hoeve van kantoor Natuurmonumenten		projectnr.	2309	teknr.	2309-OV-BS403
omschrijving	H04 Bestaand		fase	BS	datum	28-06-2024
			schaal	1:5	gewijzigd	
A PHILITELAAN 57-09 5617 AK EINDHOVEN			T 040-8437635		E INFO@WENINKHOLTKAMP.NL	

BU

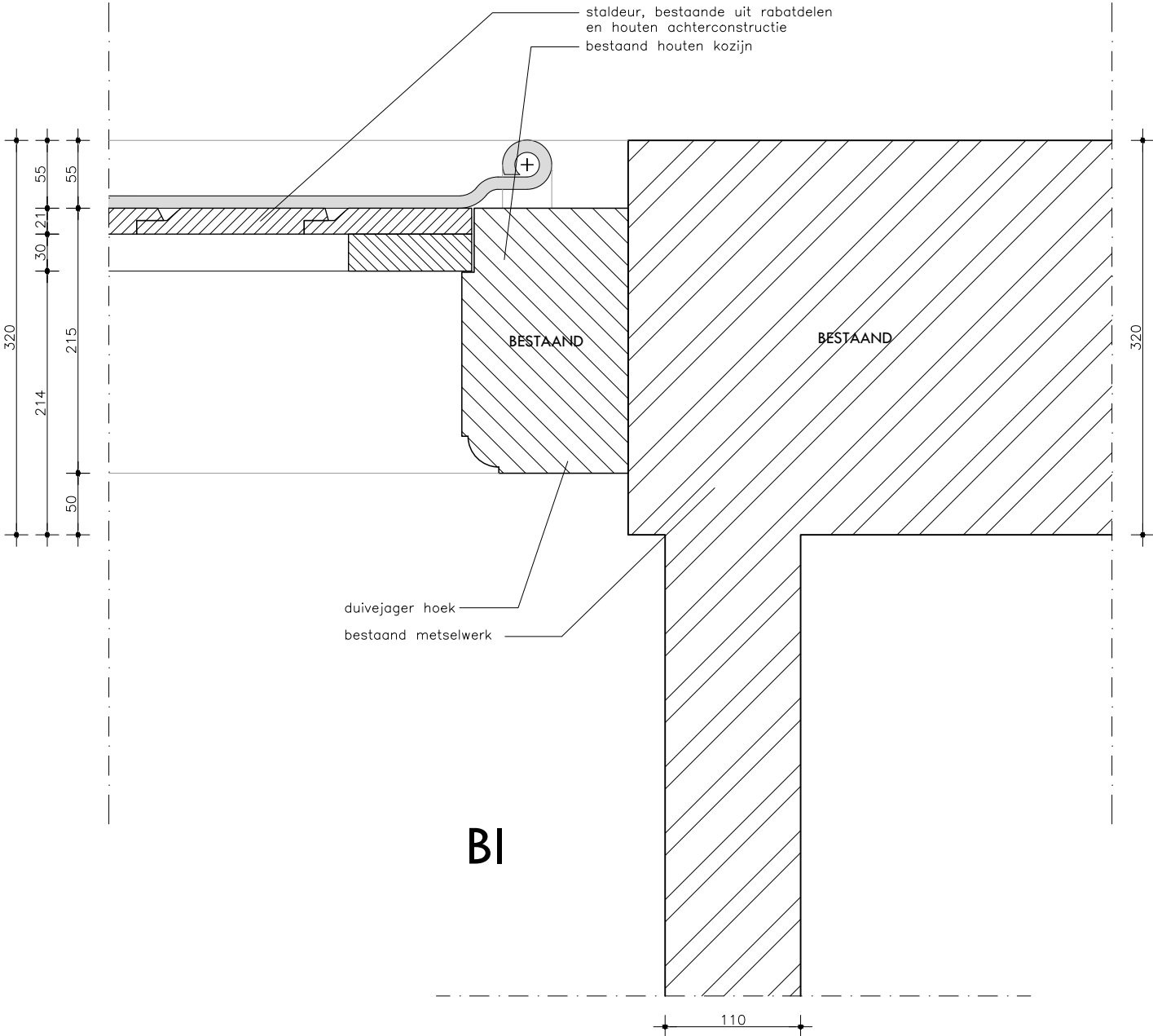

BI

- LET OP
- TEKENINGEN NIET GESCHIKT VOOR UITVOERING
 - NIET VAN TEKENING METEN
 - MATEN IN MILLIMETERS
 - MAATVOERING IN HET WERK TE CONTROLEREN
 - PRODUCTIETEKENINGEN VOOR AKKOORD AANLEVEREN AAN WENINK HOLTkamp ARCHITECTEN!!
 - VOOR KLEUREN EN MATERIALEN ZIE OVERZICHTSTEKING
 - ALLE KOZIJNEN TOCHT EN KIERDICHT PLAATSEN
 - ALLE BEVESTIGINGEN VAN VOLDOENDE STERKTE

BESTAAND



project	Verbouwing Buisse Hoeve van kantoor Natuurmonumenten		projectnr.	2309	teknr.	2309-OV-BS404
omschrijving	H05 Bestaand		fase	BS	datum	28-06-2024
			schaal	1:5	gewijzigd	
A PHILITELAAN 57-09 5617 AK EINDHOVEN			T 040-8437635		E INFO@WENINKHOLTKAMP.NL	

BU

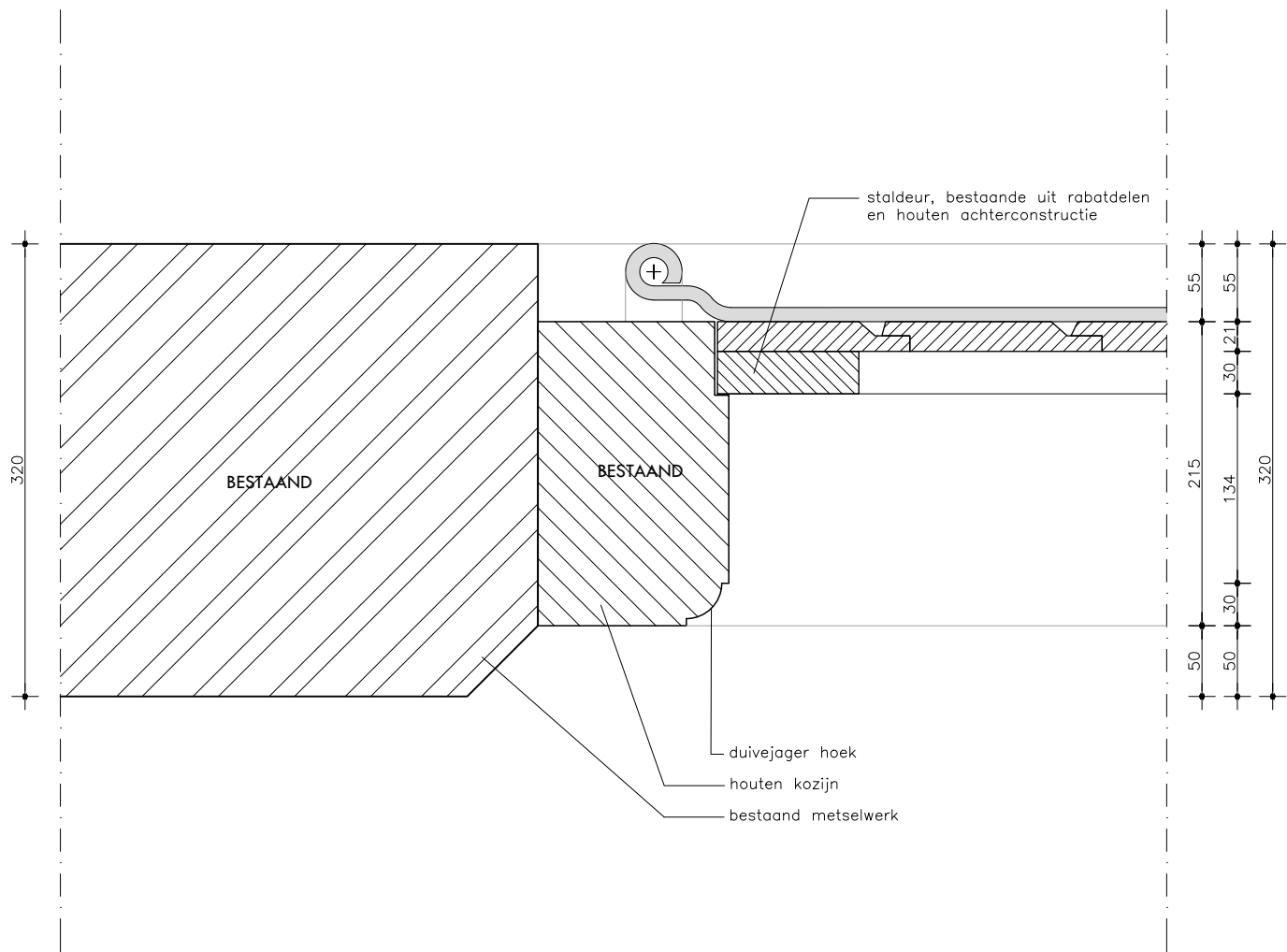

BI

- LET OP
- TEKENINGEN NIET GESCHIKT VOOR UITVOERING
 - NIET VAN TEKENING METEN
 - MATEN IN MILLIMETERS
 - MAATVOERING IN HET WERK TE CONTROLEREN
 - PRODUCTIETEKENINGEN VOOR AKKOORD AANLEVEREN AAN WENINK HOLTkamp ARCHITECTEN!!
 - VOOR KLEUREN EN MATERIALEN ZIE OVERZICHTSTEKENING
 - ALLE KOZIJNEN TOCHT EN KIERDICHT PLAATSEN
 - ALLE BEVESTIGINGEN VAN VOLDOENDE STERKTE

BESTAAND



project	Verbouwing Buisse Hoeve van kantoor Natuurmonumenten		projectnr.	2309	teknr.	2309-OV-BS405
omschrijving	H06 Bestaand		fase	BS	datum	28-06-2024
			schaal	1:5	gewijzigd	
A PHILITELAAN 57-09 5617 AK EINDHOVEN			T 040-8437635		E INFO@WENINKHOLTkamp.NL	

BU

BI

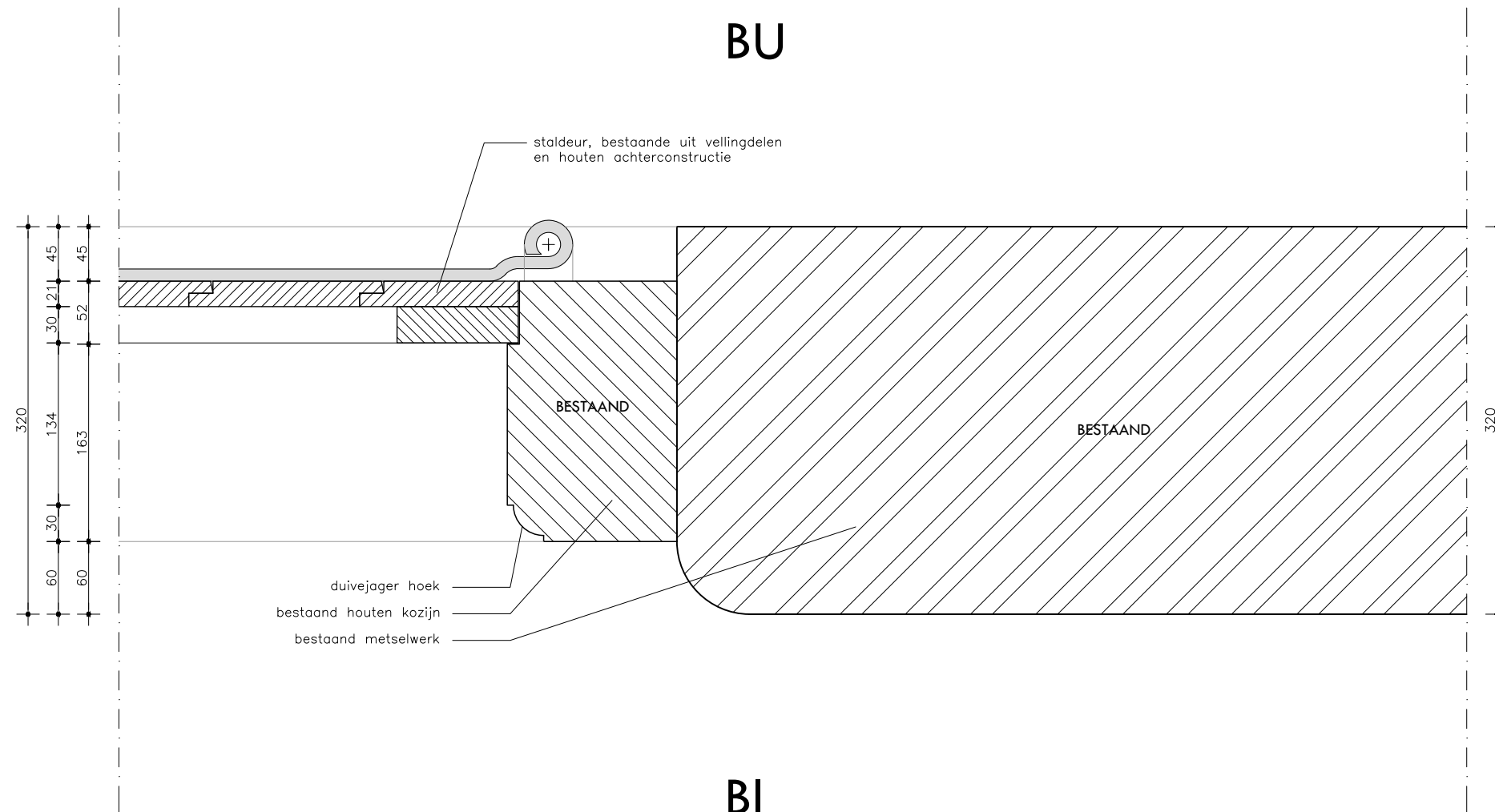

LET OP

- TEKENINGEN NIET GESCHIKT VOOR UITVOERING
- NIET VAN TEKENING METEN
- MATEN IN MILLIMETERS
- MAATVOERING IN HET WERK TE CONTROLEREN
- PRODUCTIETEKENINGEN VOOR AKKOORD AANLEVEREN AAN WENINK HOLTkamp ARCHITECTEN!!
- VOOR KLEUREN EN MATERIALEN ZIE OVERZICHTSTEKENING
- ALLE KOZIJNEN TOCHT EN KIERRICHT PLAATSEN
- ALLE BEVESTIGINGEN VAN VOLDOENDE STERKTE

BESTAAND



WENINK \ HOLTkamp
ARCHITECTEN

project		projectnr.		teknr.	
Verbouwing Buisse Hoeve van kantoor Natuurmonumenten		2309		2309-OV-BS406	
omschrijving		fase		datum	
H07 Bestaand		BS		28-06-2024	
		schaal		gewijzigd	
		1:5			
A PHILITELAAN 57-09 5617 AK EINDHOVEN		T 040-8437635		E INFO@WENINKHOLTKAMP.NL	

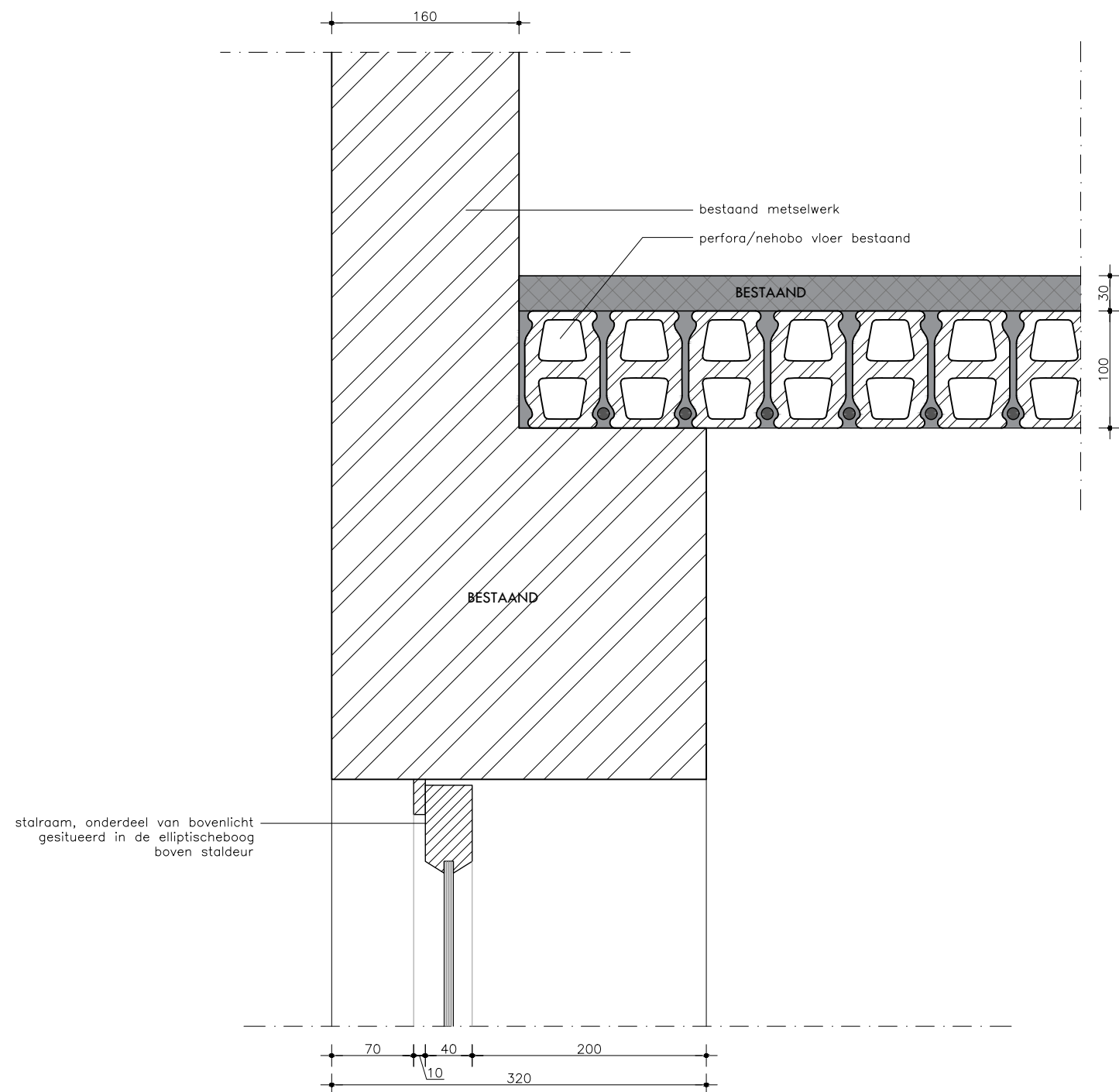

- LET OP
- TEKENINGEN NIET GESCHIKT VOOR UITVOERING
 - NIET VAN TEKENING METEN
 - MATEN IN MILLIMETERS
 - MAATVOERING IN HET WERK TE CONTROLEREN
 - PRODUCTIETEKENINGEN VOOR AKKOORD AANLEVEREN AAN WENINK HOLTkamp ARCHITECTEN!!
 - VOOR KLEUREN EN MATERIALEN ZIE OVERZICHTSTEKING
 - ALLE KOZIJNEN TOCHT EN KIERDICHT PLAATSEN
 - ALLE BEVESTIGINGEN VAN VOLDOENDE STERKTE

BESTAAND



project		projectnr.		teknr.	
Verbouwing Buisse Hoeve van kantoor Natuurmonumenten		2309		2309-OV-BS500	
omschrijving		fase		datum	
V01 Bestaand		BS		28-06-2024	
		schaal		gewijzigd	
		1:5			
A PHILITELAAN 57-09 5617 AK EINDHOVEN		T 040-8437635		E INFO@WENINKHOLTKAMP.NL	

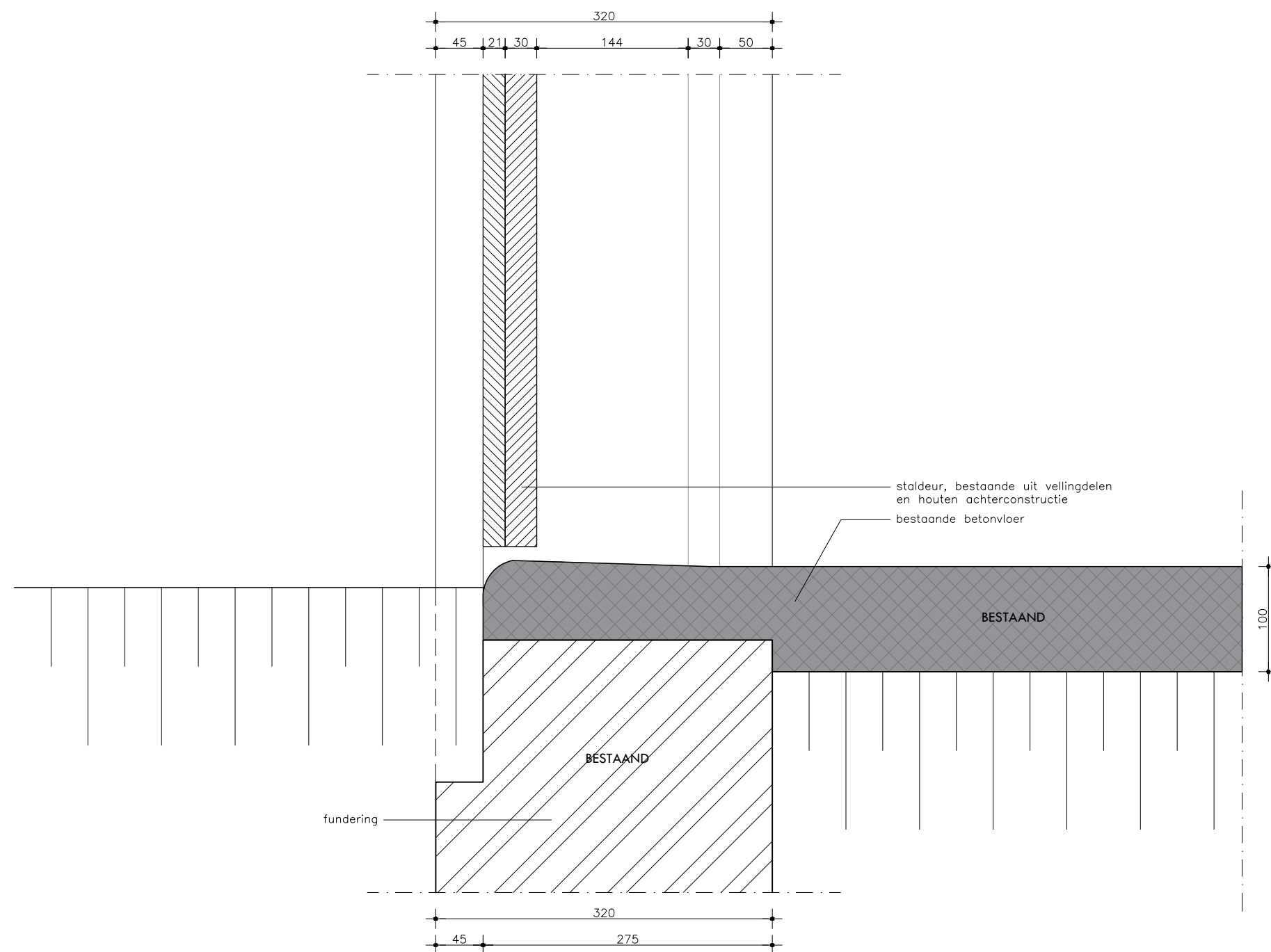

- LET OP
- TEKENINGEN NIET GESCHIKT VOOR UITVOERING
 - NIET VAN TEKENING METEN
 - MATEN IN MILLIMETERS
 - MAATVOERING IN HET WERK TE CONTROLEREN
 - PRODUCTIETEKENINGEN VOOR AKKOORD AANLEVEREN AAN WENINK HOLTkamp ARCHITECTEN!!
 - VOOR KLEUREN EN MATERIALEN ZIE OVERZICHTSTEKENING
 - ALLE KOZIJNEN TOCHT EN KIERDICHT PLAATSEN
 - ALLE BEVESTIGINGEN VAN VOLDOENDE STERKTE

BESTAAND



project		projectnr.		teknr.	
Verbouwing Buisse Hoeve van kantoor Natuurmonumenten		2309		2309-OV-BS501	
omschrijving		fase		datum	
V02 Bestaand		BS		28-06-2024	
		schaal		gewijzigd	
		1:5			
A PHILITELAAN 57-09 5617 AK EINDHOVEN		T 040-8437635		E INFO@WENINKHOLTKAMP.NL	

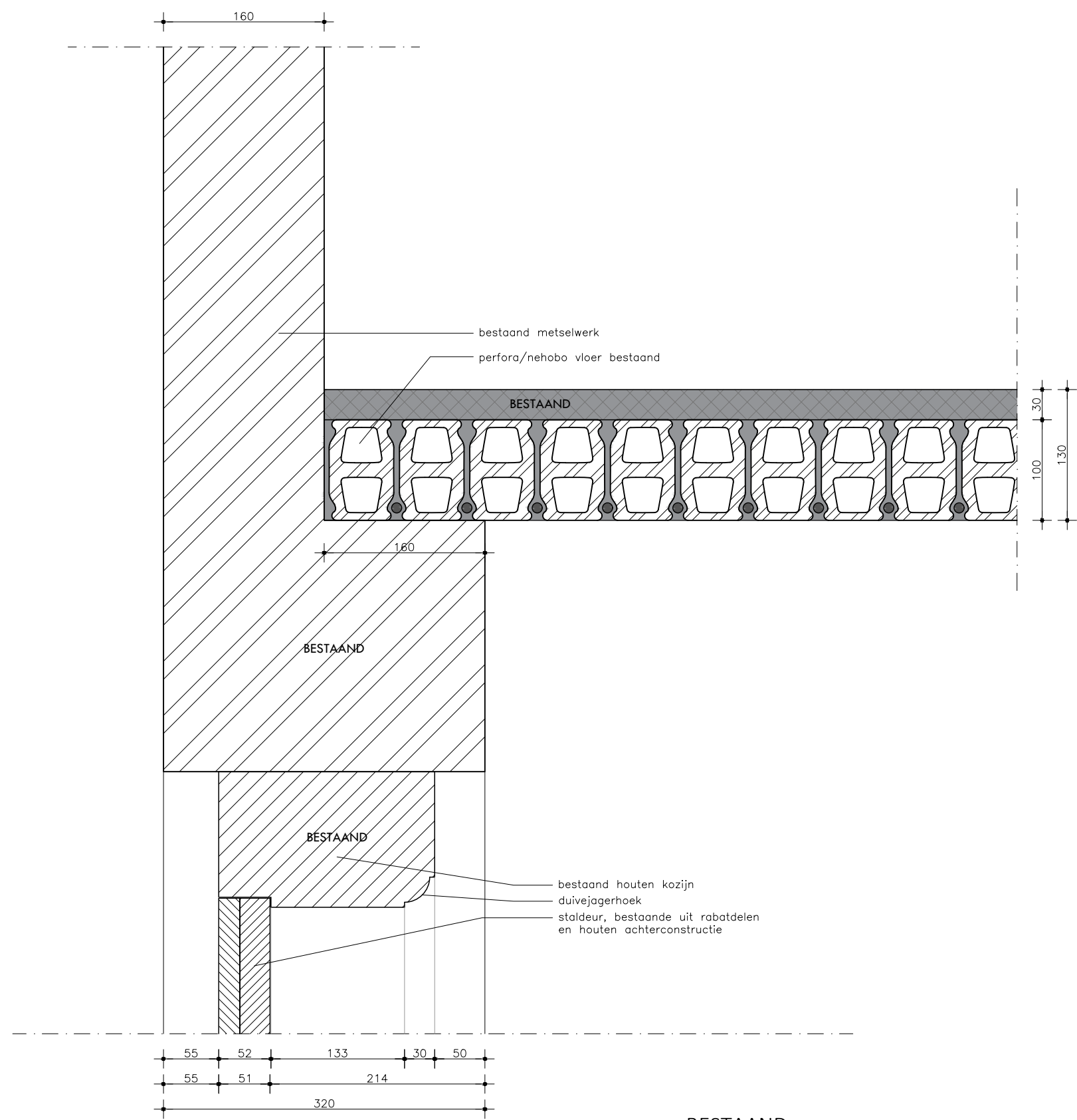

- LET OP
- TEKENINGEN NIET GESCHIKT VOOR UITVOERING
 - NIET VAN TEKENING METEN
 - MATEN IN MILLIMETERS
 - MAATVOERING IN HET WERK TE CONTROLEREN
 - PRODUCTIETEKENINGEN VOOR AKKOORD AANLEVEREN AAN WENINK HOLTkamp ARCHITECTEN!!
 - VOOR KLEUREN EN MATERIALEN ZIE OVERZICHTSTEKENING
 - ALLE KOZIJNEN TOCHT EN KIERDICHT PLAATSEN
 - ALLE BEVESTIGINGEN VAN VOLDOENDE STERKTE

BESTAAND



project		projectnr.		teknr.	
Verbouwing Buisse Hoeve van kantoor Natuurmonumenten		2309		2309-OV-BS502	
omschrijving		fase		datum	
V03 Bestaand		BS		28-06-2024	
		schaal		gewijzigd	
1:5					
A PHILITELAAN 57-09 5617 AK EINDHOVEN		T 040-8437635		E INFO@WENINKHOLTkamp.NL	

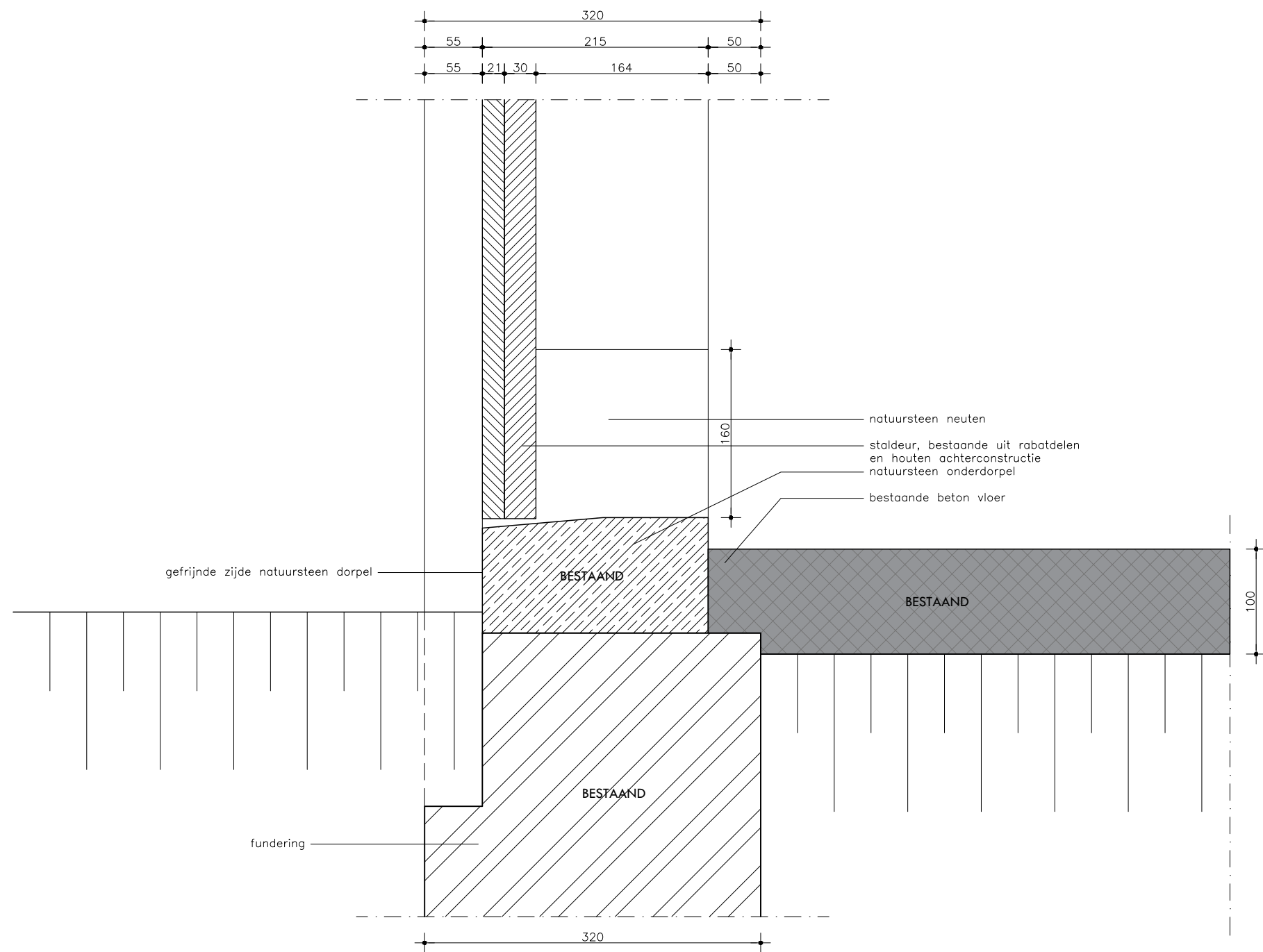

- LET OP
- TEKENINGEN NIET GESCHIKT VOOR UITVOERING
 - NIET VAN TEKENING METEN
 - MATEN IN MILLIMETERS
 - MAATVOERING IN HET WERK TE CONTROLEREN
 - PRODUCTIETEKENINGEN VOOR AKKOORD AANLEVEREN AAN WENINK HOLTkamp ARCHITECTEN!!
 - VOOR KLEUREN EN MATERIALEN ZIE OVERZICHTSTEKENING
 - ALLE KOZIJNEN TOCHT EN KIERDICHT PLAATSEN
 - ALLE BEVESTIGINGEN VAN VOLDOENDE STERKTE

BESTAAND



project		projectnr.		teknr.	
Verbouwing Buisse Hoeve van kantoor Natuurmonumenten		2309		2309-OV-BS503	
omschrijving		fase		datum	
V04 Bestaand		BS		28-06-2024	
		schaal		gewijzigd	
		1:5			
A PHILITELAAN 57-09 5617 AK EINDHOVEN		T 040-8437635		E INFO@WENINKHOLTKAMP.NL	

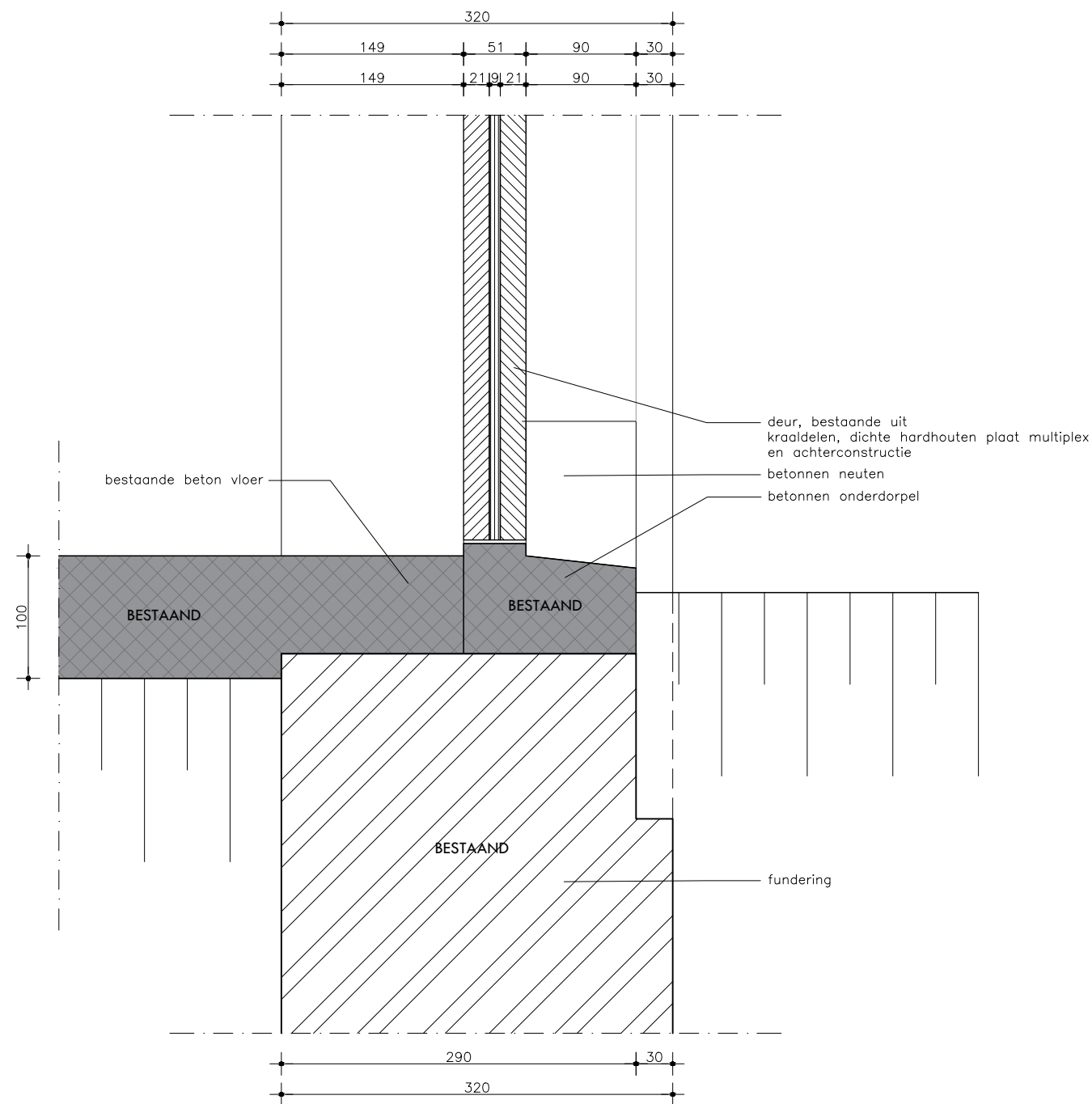

- LET OP
- TEKENINGEN NIET GESCHIKT VOOR UITVOERING
 - NIET VAN TEKENING METEN
 - MATEN IN MILLIMETERS
 - MAATVOERING IN HET WERK TE CONTROLEREN
 - PRODUCTIETEKENINGEN VOOR AKKOORD AANLEVEREN AAN WENINK HOLTkamp ARCHITECTEN!!
 - VOOR KLEUREN EN MATERIALEN ZIE OVERZICHTSTEKENING
 - ALLE KOZIJNEN TOCHT EN KIERDICHT PLAATSEN
 - ALLE BEVESTIGINGEN VAN VOLDOENDE STERKTE

BESTAAND



project		projectnr.		teknr.	
Verbouwing Buisse Hoeve van kantoor Natuurmonumenten		2309		2309-OV-BS504	
omschrijving		fase		datum	
V05 Bestaand		BS		28-06-2024	
		schaal		gewijzigd	
		1:5			
A PHILITELAAN 57-09 5617 AK EINDHOVEN		T 040-8437635		E INFO@WENINKHOLTKAMP.NL	

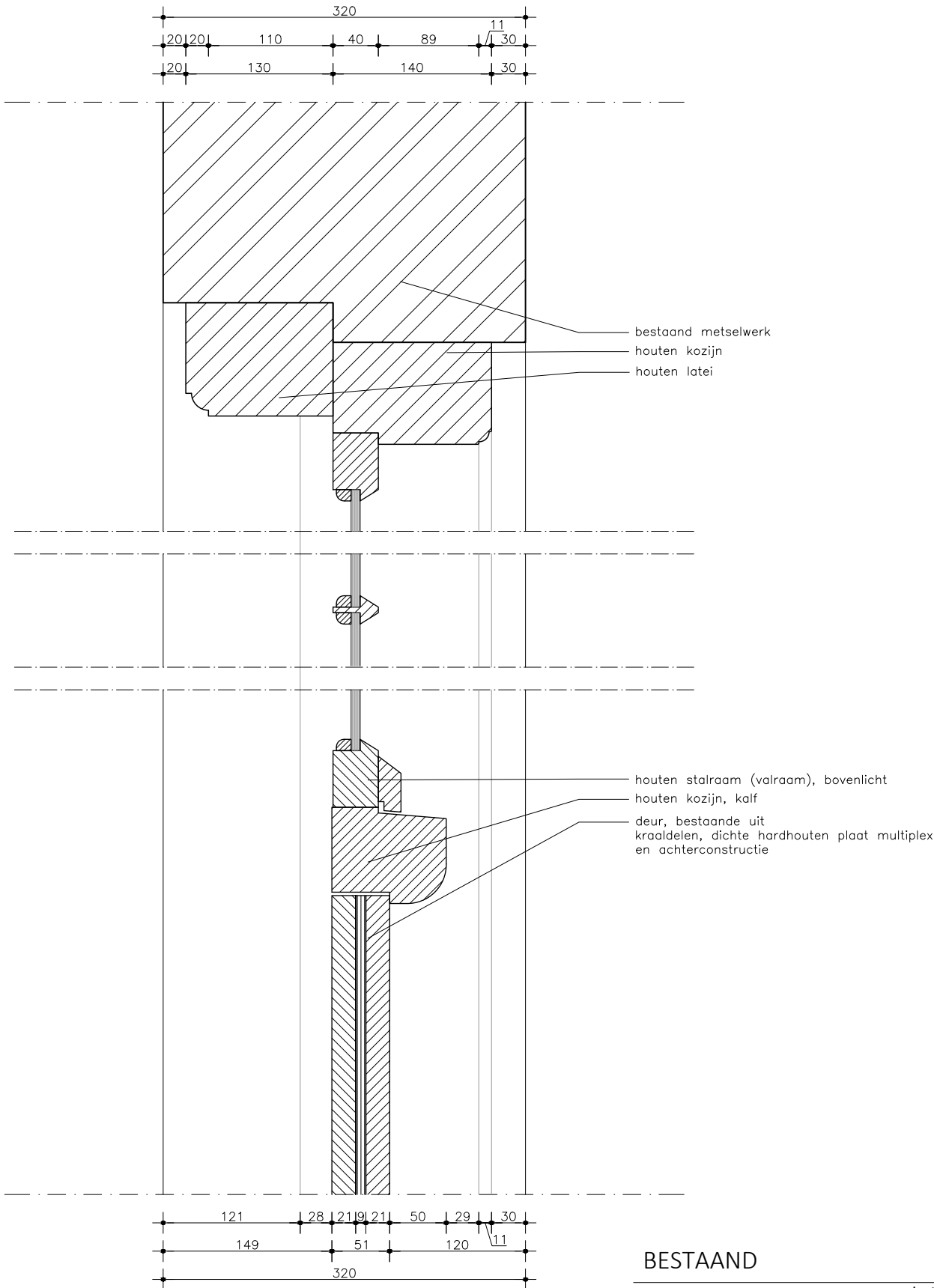

BESTAAND



- LET OP
- TEKENINGEN NIET GESCHIKT VOOR UITVOERING
 - NIET VAN TEKENING METEN
 - MATEN IN MILLIMETERS
 - MAATVOERING IN HET WERK TE CONTROLEREN
 - PRODUCTIETEKENINGEN VOOR AKKOORD AANLEVEREN AAN WENINK HOLT KAMP ARCHITECTEN!!
 - VOOR KLEUREN EN MATERIALEN ZIE OVERZICHTSTEKING
 - ALLE KOZIJNEN TOCHT EN KIERDICHT PLAATSEN
 - ALLE BEVESTIGINGEN VAN VOLDOENDE STERKTE

project	Verbouwing Buisse Hoeve van kantoor Natuurmonumenten		projectnr.	2309	teknr.	2309-OV-BS505
omschrijving	V06 Bestaand		fase	BS	datum	28-06-2024
			schaal	1:5	gewijzigd	
A PHILITELAAN 57-09 5617 AK EINDHOVEN			T 040-8437635		E INFO@WENINKHOLTKAMP.NL	

BI

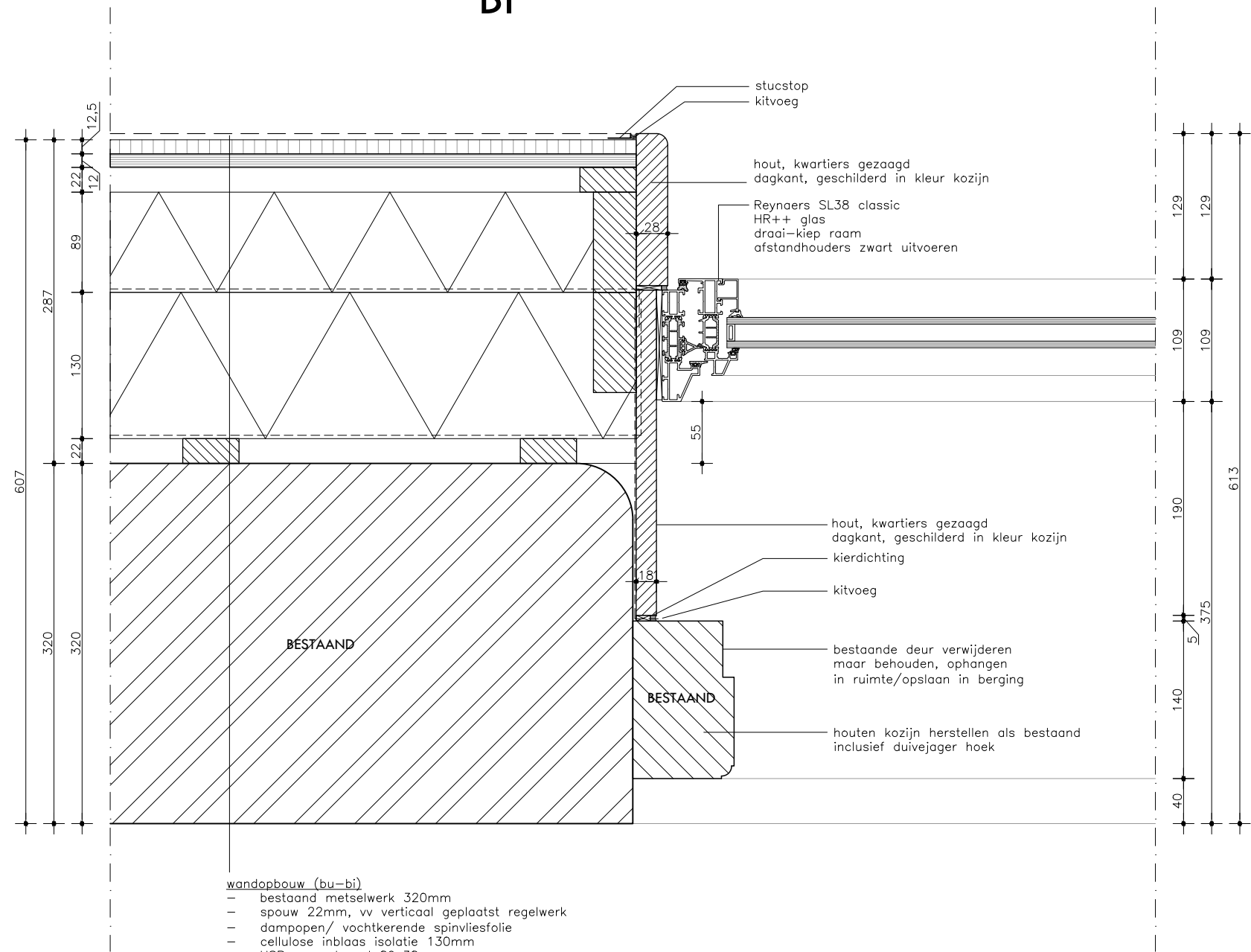

- wandopbouw (bu-bi)
- bestaand metselwerk 320mm
 - spouw 22mm, vv verticaal geplaatst regelwerk
 - dampopen/ vochtkerende spinvliesfolie
 - cellulose inblaas isolatie 130mm
 - HSB voorzetwand 89x38
 - Pro Clima Intello Plus
 - HSB voorzetwand 89X38mm, gevuld met isovlas 90mm
 - installatiespouw 22 mm, vv regelwerk
 - multiplex/osb plaat 12mm
 - gipsplaat 12,5mm
 - stucwerk

BU

OMGEVINGSVERGUNNING



WENINK \ HOLT KAMP
ARCHITECTEN

project		projectnr.		teknr.	
Verbouwing Buisse Hoeve van kantoor Natuurmonumenten		2309		2309-OV-400	
omschrijving		fase		datum	
H01		OV		28-06-2024	
		schaal		gewijzigd	
		1:5			
A PHILITELAAN 57-09 5617 AK EINDHOVEN		T 040-8437635		E INFO@WENINKHOLTKAMP.NL	

- LET OP
- TEKENINGEN NIET GESCHIKT VOOR UITVOERING
 - NIET VAN TEKENING METEN
 - MATEN IN MILLIMETERS
 - MAATVOERING IN HET WERK TE CONTROLEREN
 - PRODUCTIETEKENINGEN VOOR AKKOORD AANLEVEREN AAN WENINK HOLT KAMP ARCHITECTEN!!
 - VOOR KLEUREN EN MATERIALEN ZIE OVERZICHTSTEKENING
 - ALLE KOZIJNEN TOCHT EN KIERDICHT PLAATSEN
 - ALLE BEVESTIGINGEN VAN VOLDOENDE STERKTE

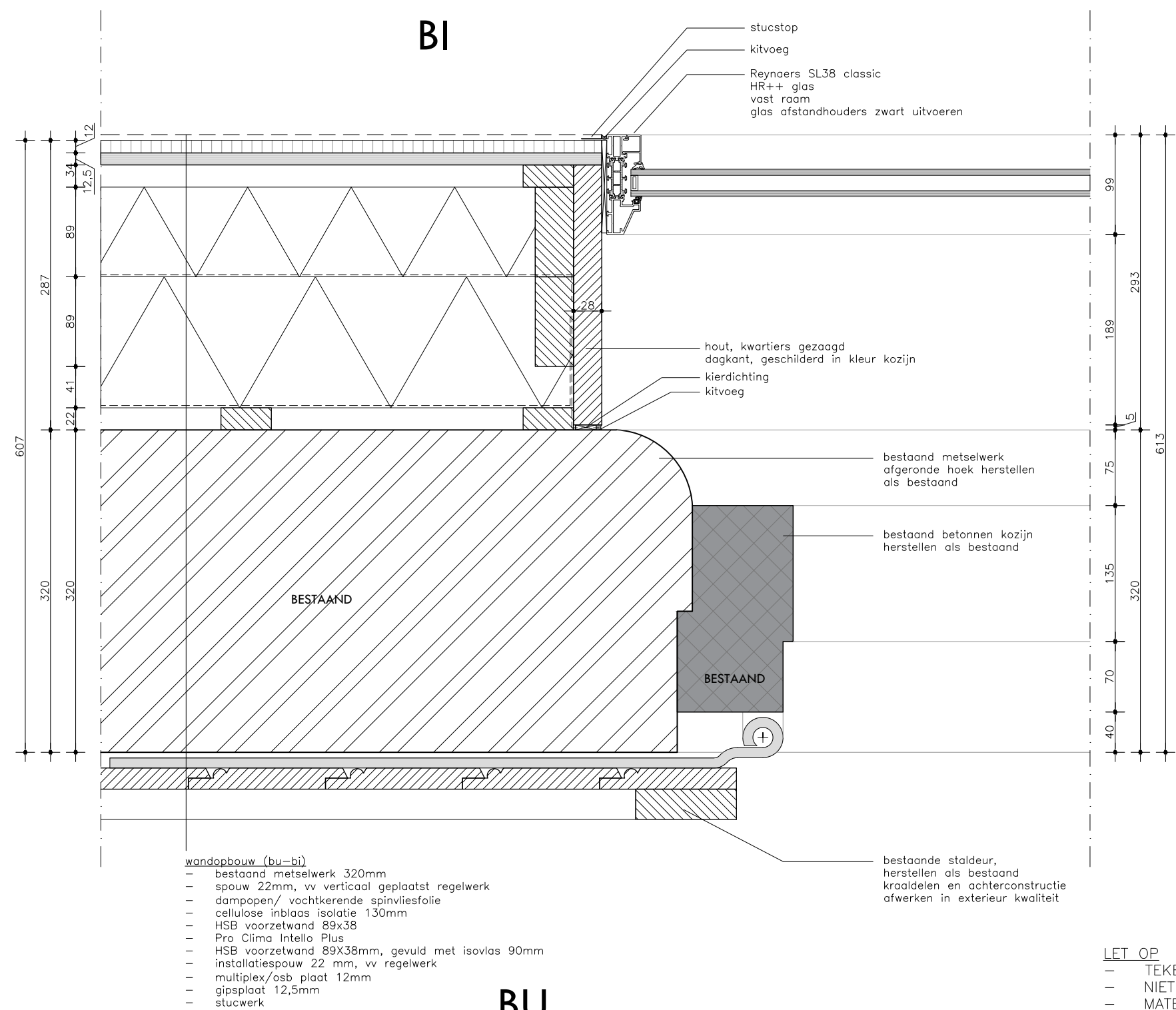

LET OP

- TEKENINGEN NIET GESCHIKT VOOR UITVOERING
- NIET VAN TEKENING METEN
- MATEN IN MILLIMETERS
- MAATVOERING IN HET WERK TE CONTROLEREN
- PRODUCTIETEKENINGEN VOOR AKKOORD AANLEVEREN AAN WENINK HOLTkamp ARCHITECTEN!!
- VOOR KLEUREN EN MATERIALEN ZIE OVERZICHTSTEKING
- ALLE KOZIJNEN TOCHT EN KIERDICHT PLAATSEN
- ALLE BEVESTIGINGEN VAN VOLDOENDE STERKTE

OMGEVINGSVERGUNNING

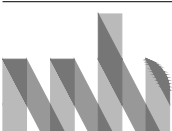
 WENINK \ HOLTkamp ARCHITECTEN	project	Verbouwing Buisse Hoeve van kantoor Natuurmonumenten		projectnr.	2309	teknr.	2309-OV-401
	omschrijving	H02		fase	OV	datum	28-06-2024
				schaal	1:5	gewijzigd	
	A PHILITELAAN 57-09 5617 AK EINDHOVEN		T 040-8437635		E INFO@WENINKHOLTkamp.NL		

BI

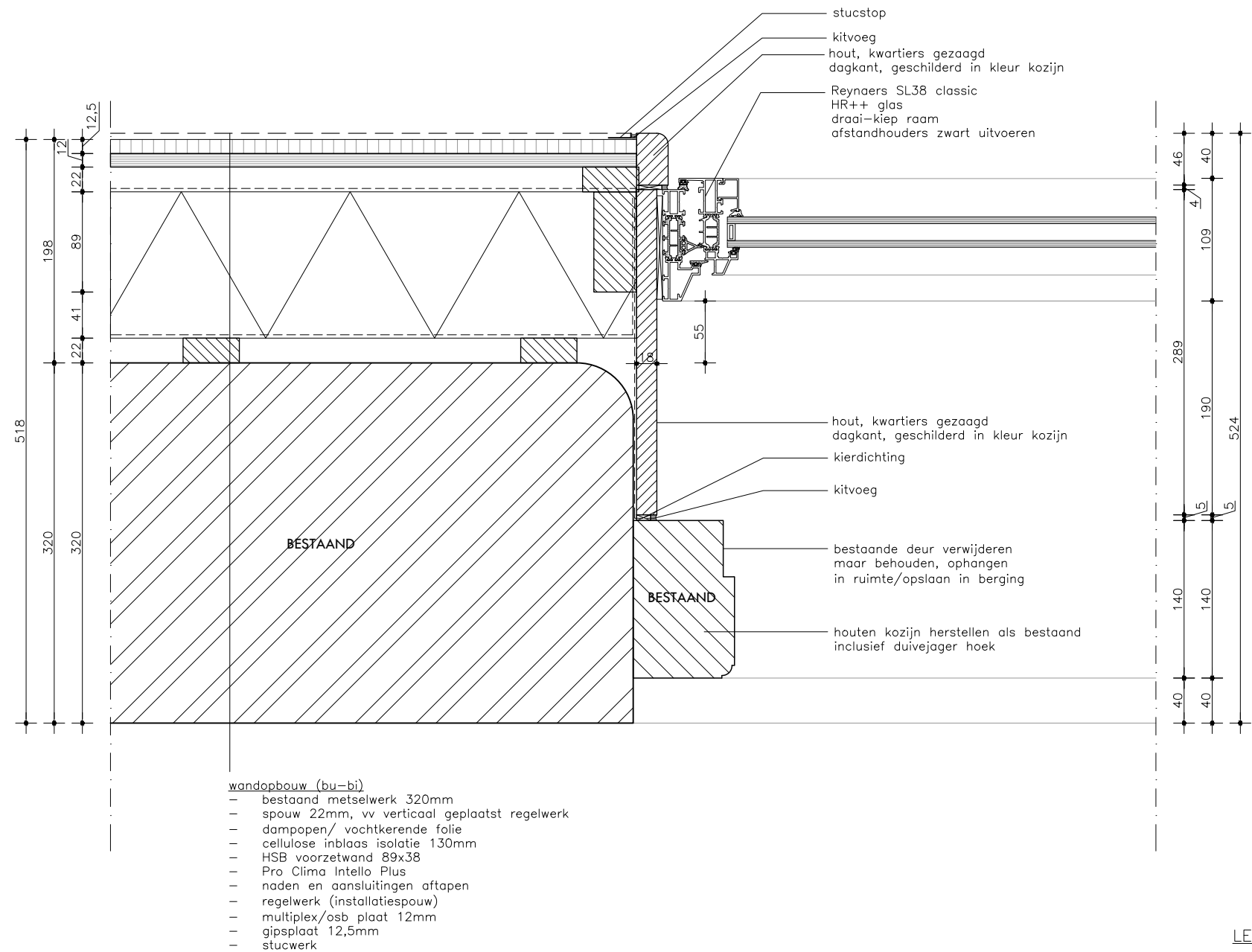

BU

OMGEVINGSVERGUNNING



WENINK HOLTkamp
ARCHITECTEN

project		projectnr.	teknr.
Verbouwing Buisse Hoeve van kantoor Natuurmonumenten		2309	2309-OV-402
omschrijving		fase	datum
H03		OV	28-06-2024
		schaal	gewijzigd
		1:5	
A PHILITELAAN 57-09 5617 AK EINDHOVEN		T 040-8437635	E INFO@WENINKHOLTKAMP.NL

- LET OP
- TEKENINGEN NIET GESCHIKT VOOR UITVOERING
 - NIET VAN TEKENING METEN
 - MATEN IN MILLIMETERS
 - MAATVOERING IN HET WERK TE CONTROLEREN
 - PRODUCTIETEKENINGEN VOOR AKKOORD AANLEVEREN AAN WENINK HOLTKAMP ARCHITECTEN!!
 - VOOR KLEUREN EN MATERIALEN ZIE OVERZICHTSTEKENING
 - ALLE KOZIJNEN TOCHT EN KIERDICHT PLAATSEN
 - ALLE BEVESTIGINGEN VAN VOLDOENDE STERKTE

BI

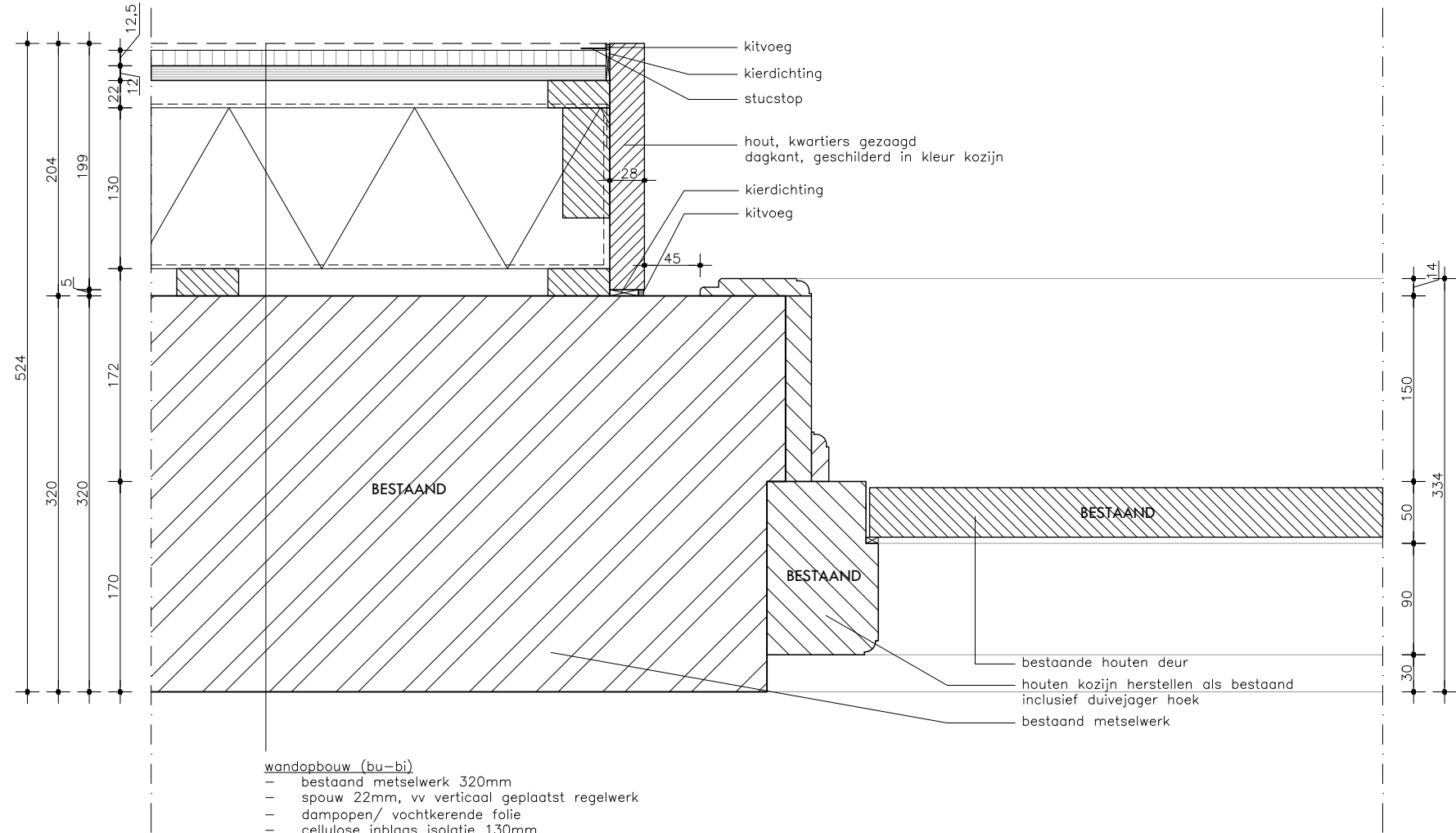

BU

- LET OP
- TEKENINGEN NIET GESCHIKT VOOR UITVOERING
 - NIET VAN TEKENING METEN
 - MATEN IN MILLIMETERS
 - MAATVOERING IN HET WERK TE CONTROLEREN
 - PRODUCTIETEKENINGEN VOOR AKKOORD AANLEVEREN AAN WENINK HOLTkamp ARCHITECTEN!!
 - VOOR KLEUREN EN MATERIALEN ZIE OVERZICHTSTEKENING
 - ALLE KOZIJNEN TOCHT EN KIERDICHT PLAATSEN
 - ALLE BEVESTIGINGEN VAN VOLDOENDE STERKTE

OMGEVINGSVERGUNNING



project	Verbouwing Buisse Hoeve van kantoor Natuurmonumenten		projectnr.	2309	teknr.	2309-OV-403
omschrijving	H04		fase	OV	datum	28-06-2024
			schaal	1:5	gewijzigd	
A PHILITELAAN 57-09 5617 AK EINDHOVEN			T 040-8437635		E INFO@WENINKHOLTkamp.NL	

BU

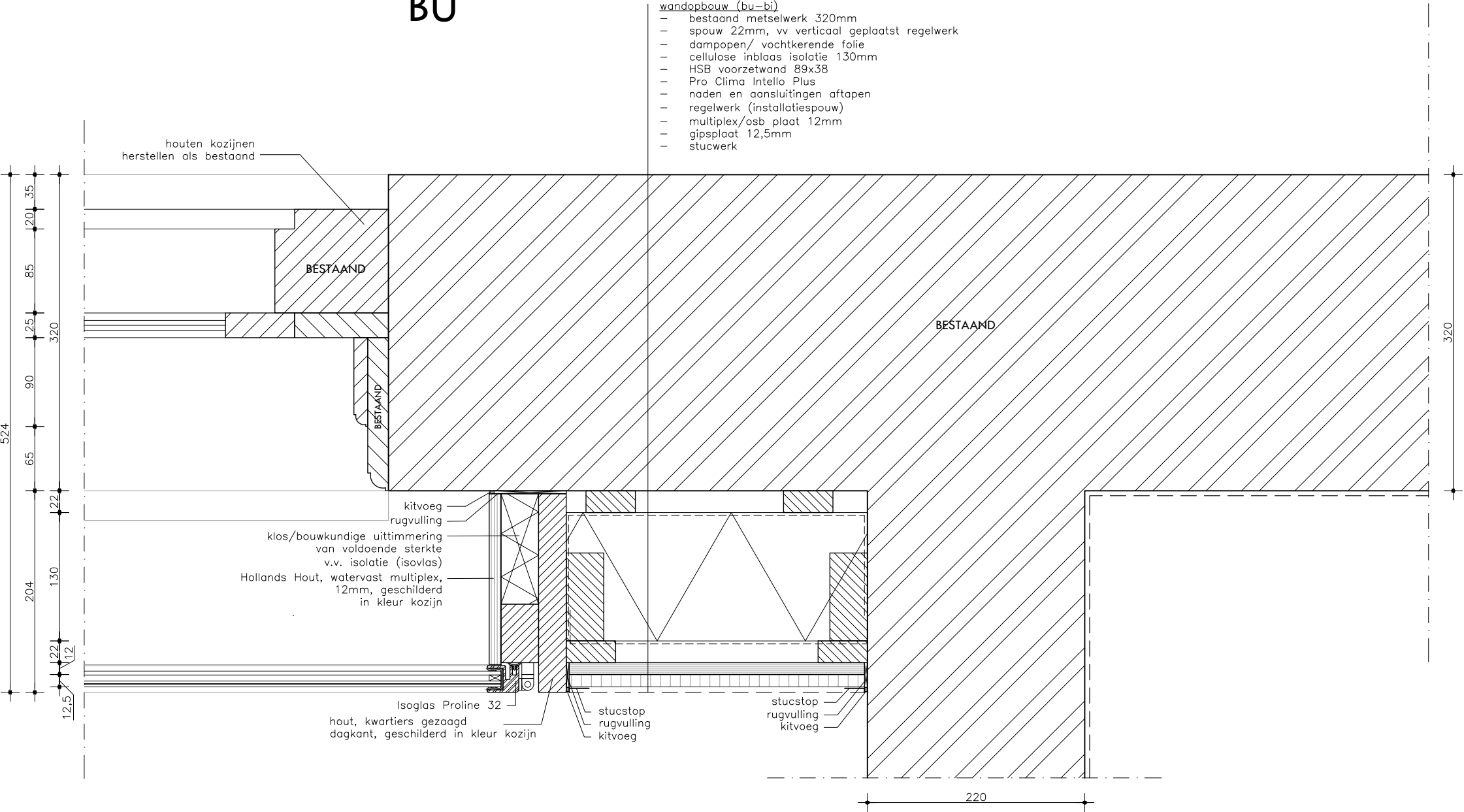

BI

- LET OP
- TEKENINGEN NIET GESCHIKT VOOR UITVOERING
 - NIET VAN TEKENING METEN
 - MATEN IN MILLIMETERS
 - MAATVOERING IN HET WERK TE CONTROLEREN
 - PRODUCTIETEKENINGEN VOOR AKKOORD AANLEVEREN AAN WENINK HOLTkamp ARCHITECTEN!!
 - VOOR KLEUREN EN MATERIALEN ZIE OVERZICHTSTEKENING
 - ALLE KOZIJNEN TOCHT EN KIERDICHT PLAATSEN
 - ALLE BEVESTIGINGEN VAN VOLDOENDE STERKTE

OMGEVINGSVERGUNNING



project	Verbouwing Buisse Hoeve van kantoor Natuurmonumenten		projectnr.	2309	teknr.	2309-OV-404
omschrijving	H05a		fase	OV	datum	28-06-2024
			schaal	1:5	gewijzigd	
A PHILITELAAN 57-09 5617 AK EINDHOVEN			T 040-8437635		E INFO@WENINKHOLTKAMP.NL	

BI

- wandopbouw (bu-bi)
- bestaand metselwerk 320mm
- spouw 22mm, vv verticaal geplaatst regelwerk
- dampopen/ vochtkerende folie
- cellulose inblaas isolatie 130mm
- HSB voorzetwand 89x38
- Pro Clima Intello Plus
- naden en aansluitingen aftapen
- regelwerk (installatiespouw)
- multiplex/osb plaat 12mm
- gipsplaat 12,5mm
- stucwerk

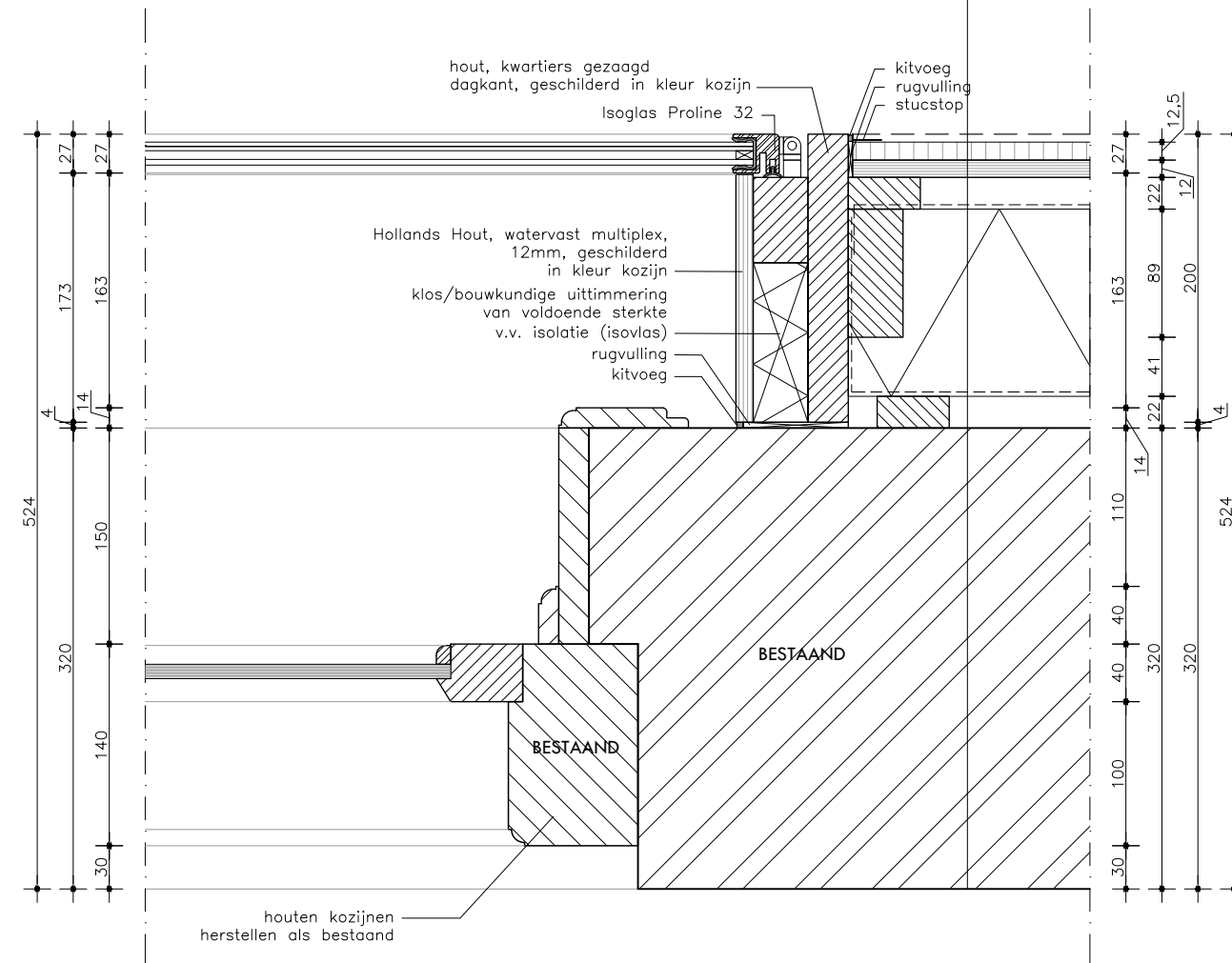

BU

OMGEVINGSVERGUNNING



project	Verbouwing Buisse Hoeve van kantoor Natuurmonumenten		projectnr.	2309	teknr.	2309-OV-405
omschrijving	H05b		fase	OV	datum	28-06-2024
			schaal	1:5	gewijzigd	
A PHILITELAAN 57-09 5617 AK EINDHOVEN			T 040-8437635		E INFO@WENINKHOLTKAMP.NL	

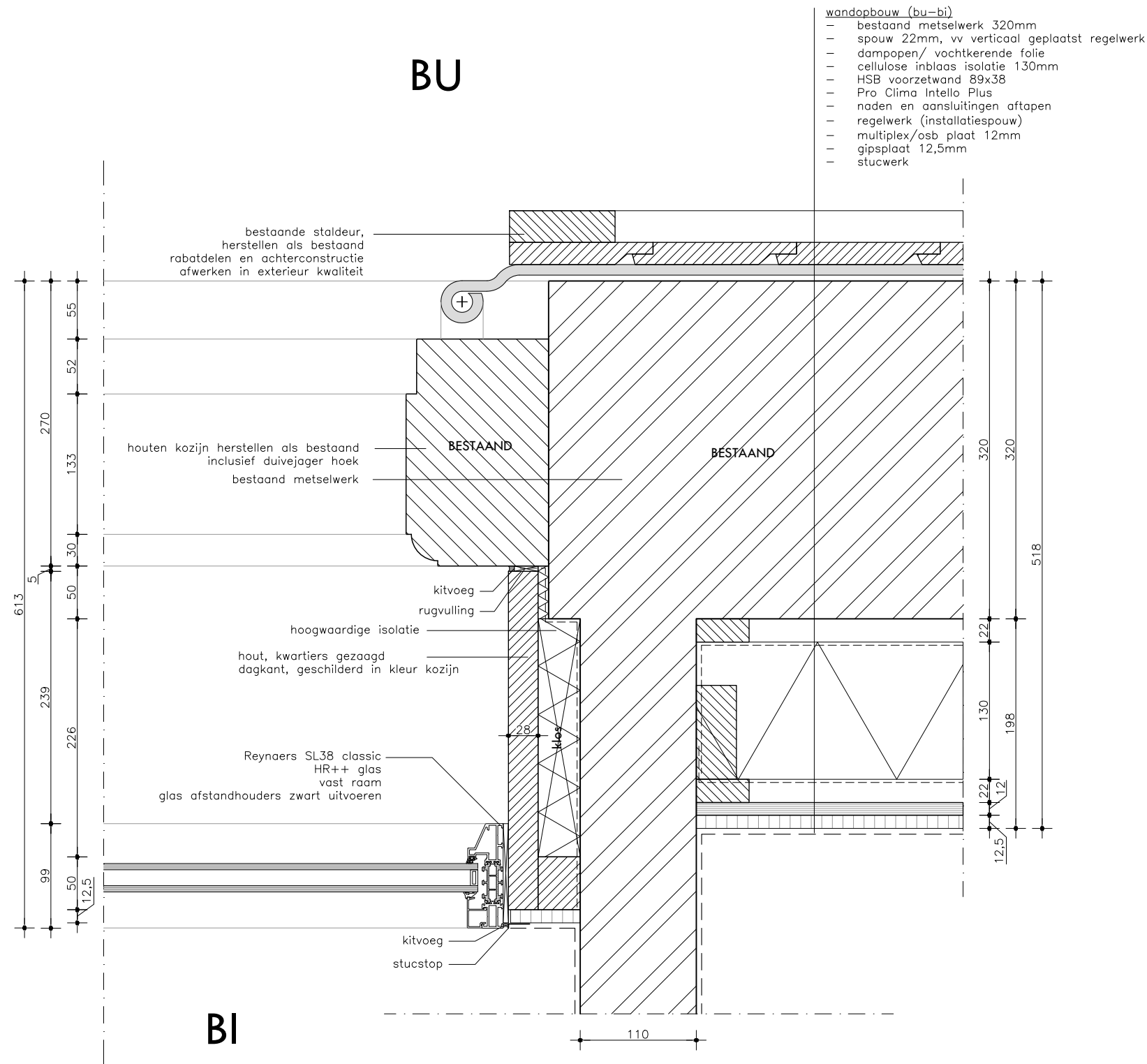

LET OP

- TEKENINGEN NIET GESCHIKT VOOR UITVOERING
- NIET VAN TEKENING METEN
- MATEN IN MILLIMETERS
- MAATVOERING IN HET WERK TE CONTROLEREN
- PRODUCTIETEKENINGEN VOOR AKKOORD AANLEVEREN AAN WENINK HOLTkamp ARCHITECTEN!!
- VOOR KLEUREN EN MATERIALEN ZIE OVERZICHTSTEKENING
- ALLE KOZIJNEN TOCHT EN KIÉRDICHT PLAATSEN
- ALLE BEVESTIGINGEN VAN VOLDOENDE STERKTE

OMGEVINGSVERGUNNING



WENINK HOLTkamp
ARCHITECTEN

project	Verbouwing Buisse Hoeve van kantoor Natuurmonumenten		projectnr.	2309	teknr.	2309-OV-406
omschrijving	H06		fase	OV	datum	28-06-2024
			schaal	1:5	gewijzigd	
A PHILITELAAN 57-09 5617 AK EINDHOVEN			T 040-8437635		E INFO@WENINKHOLTKAMP.NL	

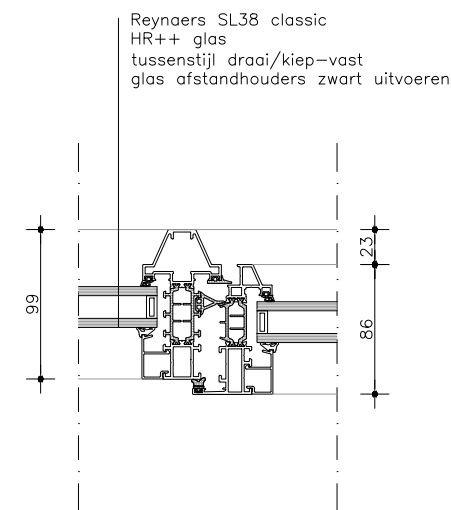
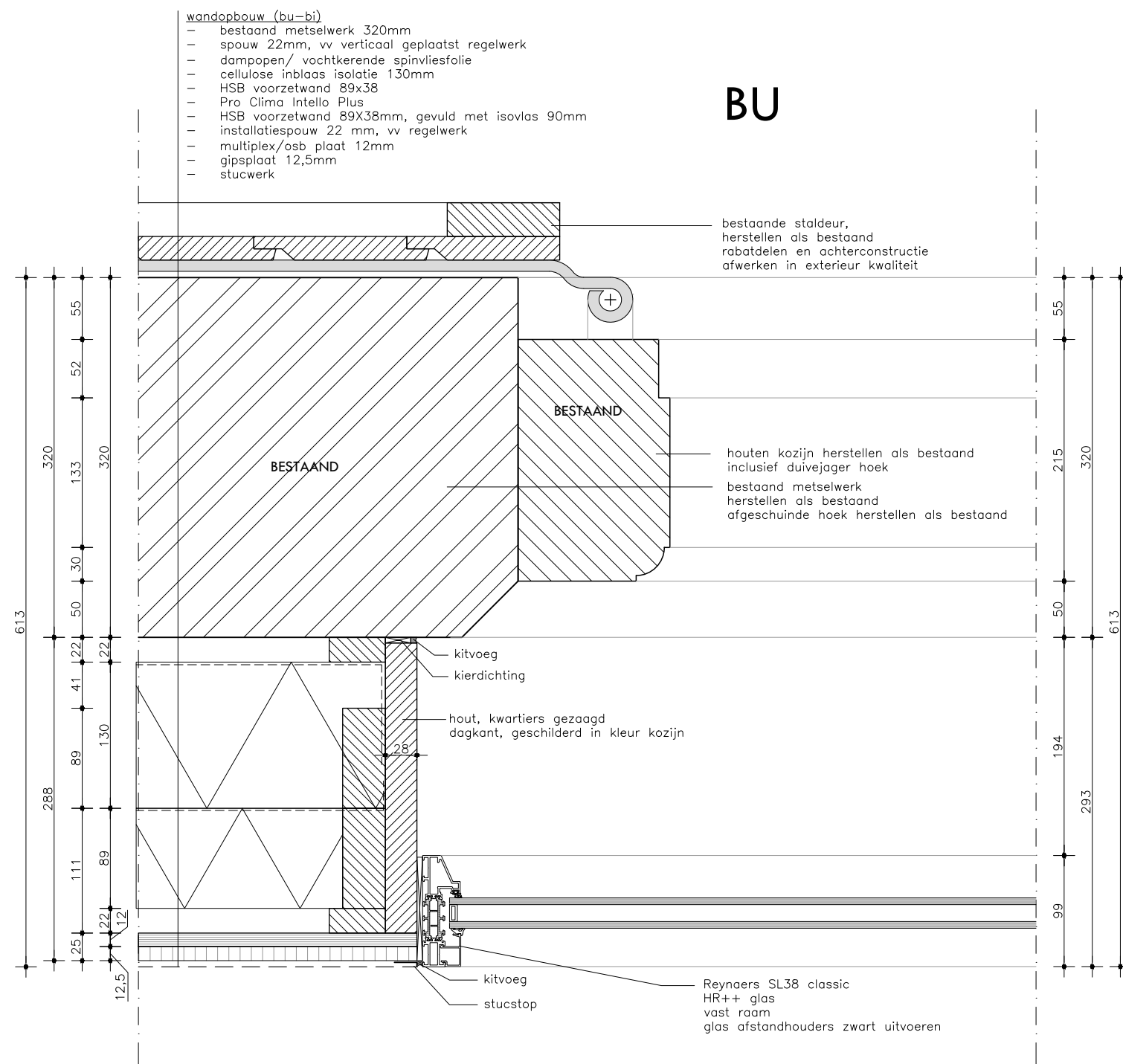

BI

- LET OP
- TEKENINGEN NIET GESCHIKT VOOR UITVOERING
 - NIET VAN TEKENING METEN
 - MATEN IN MILLIMETERS
 - MAATVOERING IN HET WERK TE CONTROLEREN
 - PRODUCTIETEKENINGEN VOOR AKKOORD AANLEVEREN AAN WENINK HOLTkamp ARCHITECTEN!!
 - VOOR KLEUREN EN MATERIALEN ZIE OVERZICHTSTEKENING
 - ALLE KOZIJNEN TOCHT EN KIERDICHT PLAATSEN
 - ALLE BEVESTIGINGEN VAN VOLDOENDE STERKTE

OMGEVINGSVERGUNNING



WENINK \ HOLTkamp
ARCHITECTEN

project	projectnr.	teknr.
Verbouwing Buisse Hoeve van kantoor Natuurmonumenten	2309	2309-OV-407
omschrijving	fase	datum
H07	OV	28-06-2024
	schaal	gewijzigd
	1:5	
A PHILITELAAN 57-09 5617 AK EINDHOVEN	T 040-8437635	E INFO@WENINKHOLTkamp.NL

BU

| wandopbouw (bu-bi)

- bestaand metselwerk 320mm
- spouw 22mm, vv verticaal geplaatst regelwerk
- dampopen/ vochtkerende spinvliesfolie
- cellulose inblaas isolatie 130mm
- HSB voorzetwand 89x38
- Pro Clima Intello Plus
- HSB voorzetwand 89x38mm, gevuld met isovlas 90mm
- installatiespouw 22 mm, vv regelwerk
- multiplex/osb plaat 12mm
- gipsplaat 12,5mm
- stucwerk

bestaande staldeur,
herstellen als bestaand
vellingdelen en achterconstructie
afwerken in exterieur kwaliteit

houten kozijn herstellen als bestaand
inclusief duivejager hoek
bestaand metselwerk
herstellen als bestaand
afgeronde hoek herstellen als bestaand

~~BESTAAND~~

~~BESTAAND~~

kitvoeg —/

kierdichting —/

hout, kwartiers gezaagd ———
dagkant, geschilderd in kleur kozijn

Reynaers SL38 classic
HR++ glas
vast raam
glas afstandhouders zwart uitvoeren

— kitvoeg
— stucstop

BI

LET OP

- TEKENINGEN NIET GESCHIKT VOOR UITVOERING
- NIET VAN TEKENING METEN
- MATEN IN MILLIMETERS
- MAATVOERING IN HET WERK TE CONTROLEREN
- PRODUCTIETEKENINGEN VOOR AKKOORD AANLEVEREN
AAN WENINK HOLTKAMP ARCHITECTEN!!
- VOOR KLEUREN EN MATERIALEN ZIE OVERZICHTSTEKENING
- ALLE KOZIJNEN TOCHT EN KIERRICHT PLAATSEN
- ALLE BEVESTIGINGEN VAN VOLDOENDE STERKTE

OMGEVINGSVERGUNNING



WENINK \ HOLTkamp
ARCHITECTEN

project

Verbouwing Buisse Hoeve
van kantoor Natuurmonumenten

omschrijving

H08

A PHILITELAAN 57-09 5617 AK EINDHOVEN

projectnr.

2309

fase

OV

scharf

1:5

teknr.

2309-OV-408

datum

28-06-2024

gewijzigd

E INFO@WENINKHOLTKAMP.NL

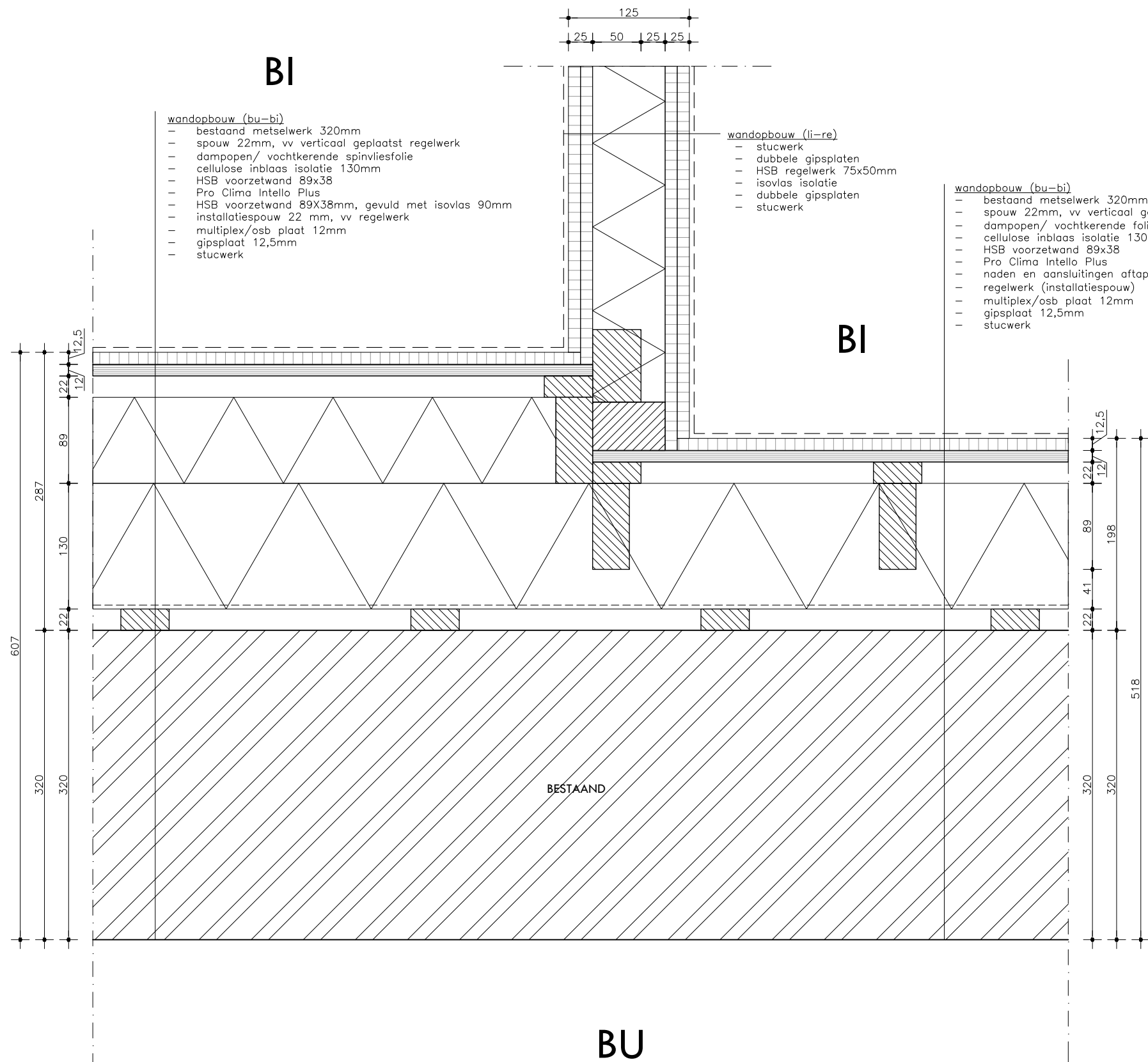

- LET OP
- TEKENINGEN NIET GESCHIKT VOOR UITVOERING
 - NIET VAN TEKENING METEN
 - MATEN IN MILLIMETERS
 - MAATVOERING IN HET WERK TE CONTROLEREN
 - PRODUCTIETEKENINGEN VOOR AKKOORD AANLEVEREN
 - AAN WENINK HOLTkamp ARCHITECTEN!!
 - VOOR KLEUREN EN MATERIALEN ZIE OVERZICHTSTEKENING
 - ALLE KOZIJJEN TOCHT EN KIERDICHT PLAATSEN
 - ALLE BEVESTIGINGEN VAN VOLDOENDE STERKTE

OMGEVINGSVERGUNNING



project		projectnr.		teknr.	
Verbouwing Buisse Hoeve van kantoor Natuurmonumenten		2309		2309-OV-409	
omschrijving		fase		datum	
H09		OV		28-06-2024	
		schaal		gewijzigd	
		1:5			
A PHILITELAAN 57-09 5617 AK EINDHOVEN		T 040-8437635		E INFO@WENINKHOLTkamp.NL	

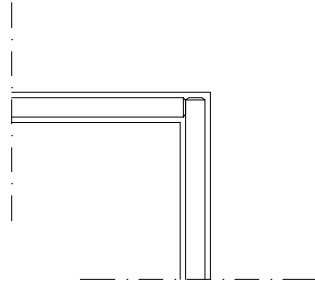
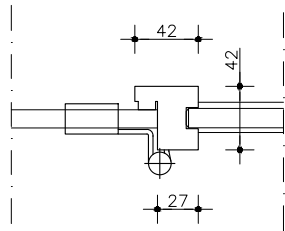
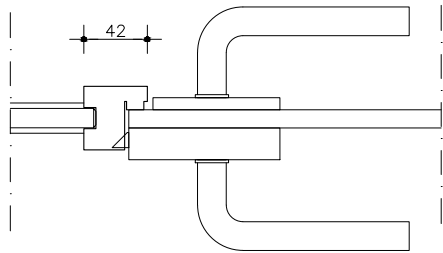

BI

BI

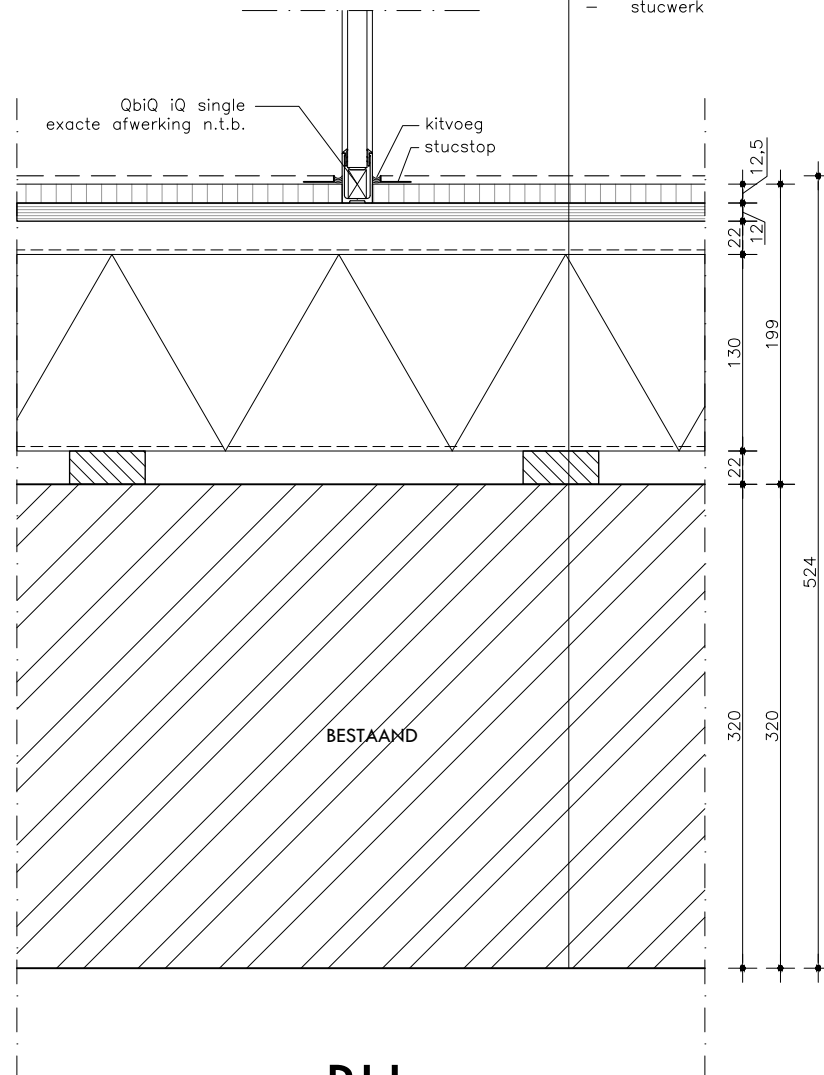

- wandopbouw (bu-bi)
- bestaand metselwerk 320mm
 - spouw 22mm, vv verticaal geplaatst regelwerk
 - dampopen/ vochtkerende folie
 - cellulose inblaas isolatie 130mm
 - HSB voorzetwand 89x38
 - Pro Clima Intello Plus
 - naden en aansluitingen aftapen
 - regelwerk (installatiespouw)
 - multiplex/osb plaat 12mm
 - gipsplaat 12,5mm
 - stucwerk

BU

OMGEVINGSVERGUNNING

LET OP

- TEKENINGEN NIET GESCHIKT VOOR UITVOERING
- NIET VAN TEKENING METEN
- MATEN IN MILLIMETERS
- MAATVOERING IN HET WERK TE CONTROLEREN
- PRODUCTIETEKENINGEN VOOR AKKOORD AANLEVEREN
- AAN WENINK HOLTkamp ARCHITECTEN!!
- VOOR KLEUREN EN MATERIALEN ZIE OVERZICHTSTEKENING
- ALLE KOZIJNEN TOCHT EN KIERSDICHT PLAATSEN
- ALLE BEVESTIGINGEN VAN VOLDOENDE STERKTE



WENINK \ HOLTkamp
ARCHITECTEN

project		projectnr.		teknr.	
Verbouwing Buisse Hoeve van kantoor Natuurmonumenten		2309		2309-OV-411	
omschrijving		fase		datum	
H11		OV		28-06-2024	
		schaal		gewijzigd	
		1:5			
A PHILITELAAN 57-09 5617 AK EINDHOVEN		T 040-8437635		E INFO@WENINKHOLTKAMP.NL	

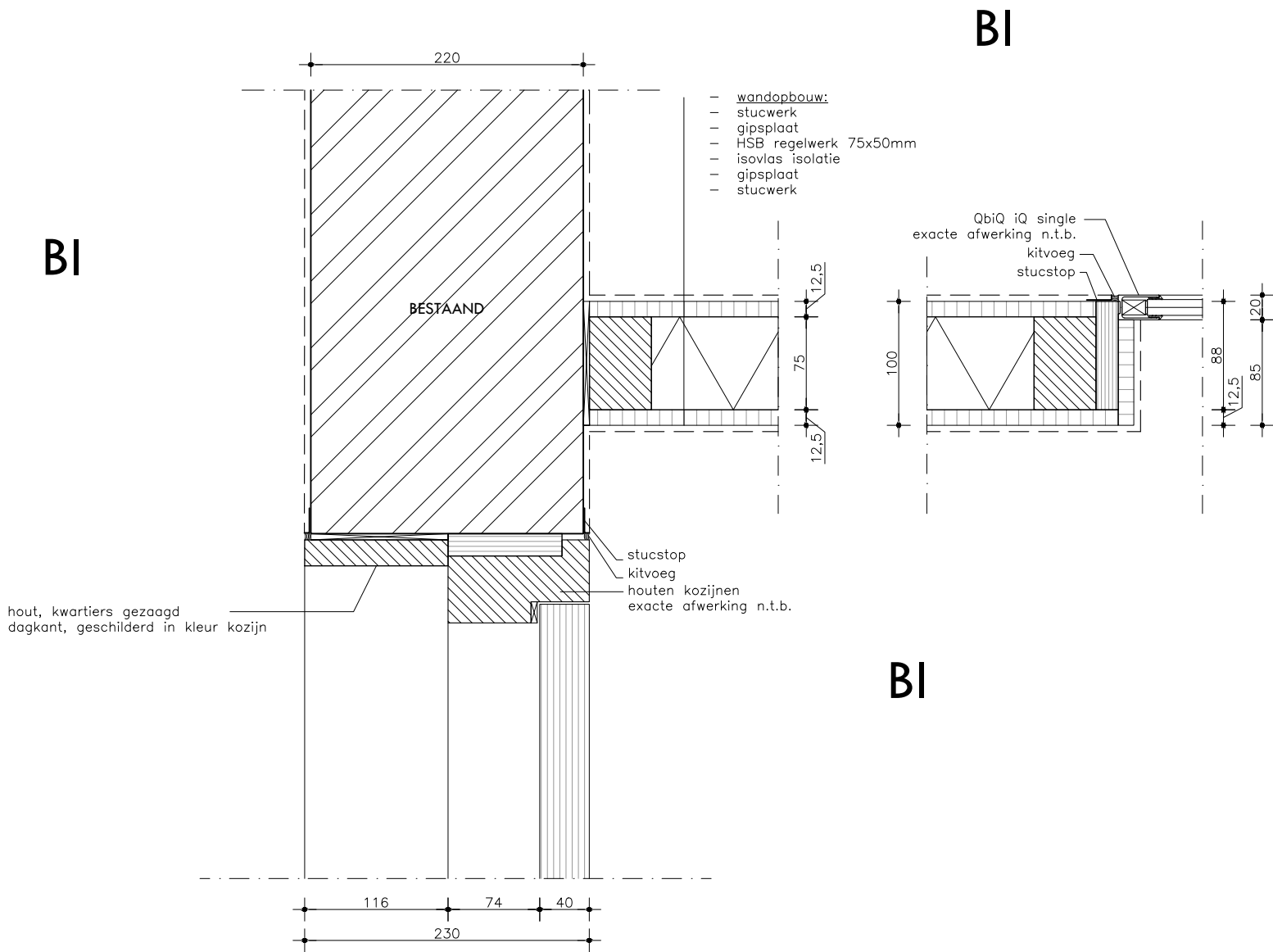

OMGEVINGSVERGUNNING



project		projectnr.		teknr.	
Verbouwing Buisse Hoeve van kantoor Natuurmonumenten		2309		2309-OV-412	
omschrijving		fase		datum	
H12		OV		28-06-2024	
		schaal		gewijzigd	
		1:5			
A PHILITELAAN 57-09 5617 AK EINDHOVEN		T 040-8437635		E INFO@WENINKHOLTKAMP.NL	

- LET OP
- TEKENINGEN NIET GESCHIKT VOOR UITVOERING
 - NIET VAN TEKENING METEN
 - MATEN IN MILLIMETERS
 - MAATVOERING IN HET WERK TE CONTROLEREN
 - PRODUCTIETEKENINGEN VOOR AKKOORD AANLEVEREN AAN WENINK HOLTKAMP ARCHITECTEN!!
 - VOOR KLEUREN EN MATERIALEN ZIE OVERZICHTSTEKENING
 - ALLE KOZIJNEN TOCHT EN KIERDICHT PLAATSEN
 - ALLE BEVESTIGINGEN VAN VOLDOENDE STERKTE

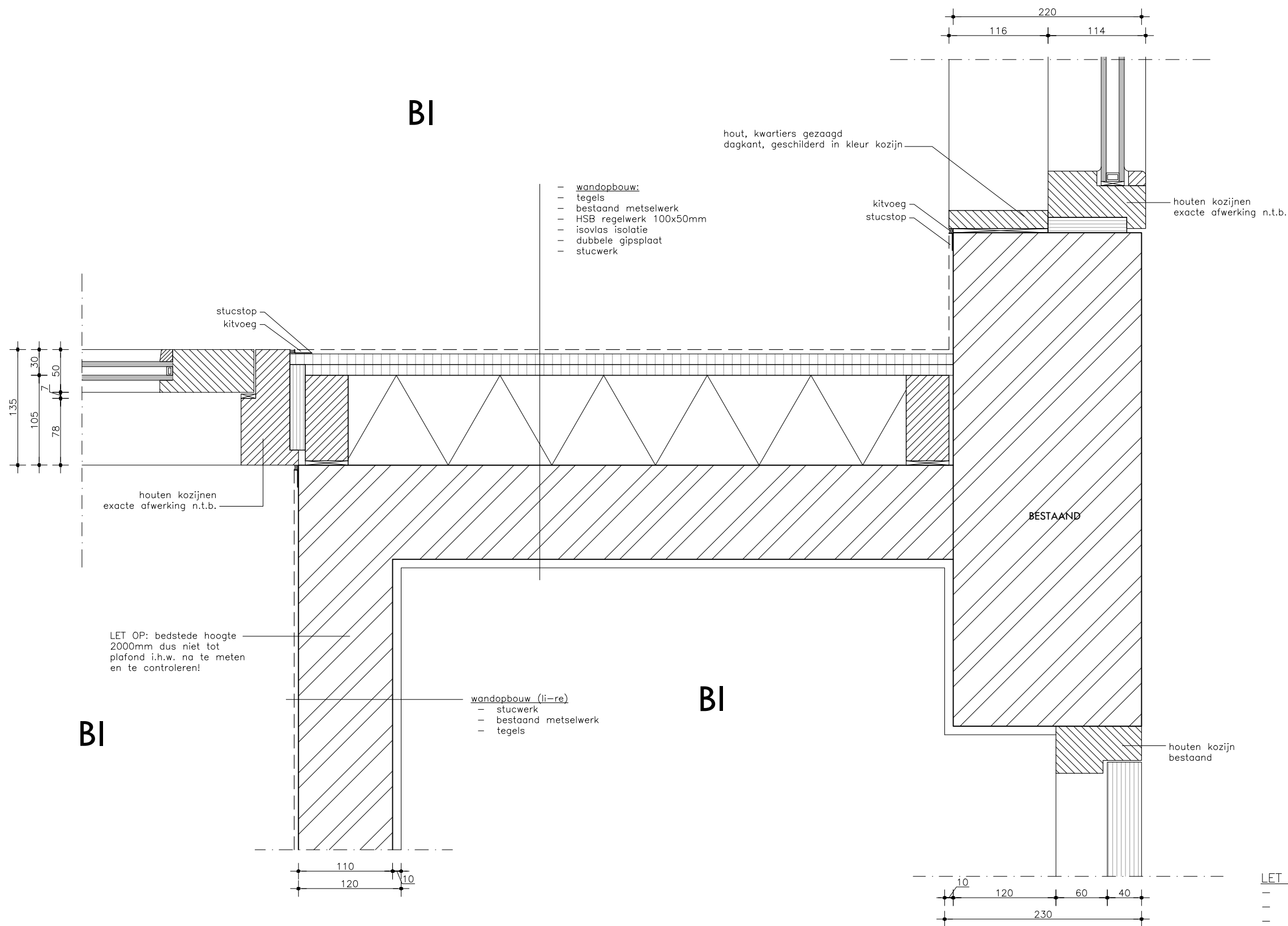

BI

BI

BI

OMGEVINGSVERGUNNING



project		projectnr.		teknr.	
Verbouwing Buisse Hoeve van kantoor Natuurmonumenten		2309		2309-OV-413	
omschrijving		fase		datum	
H13		OV		28-06-2024	
		schaal		gewijzigd	
		1:5			
A PHILITELAAN 57-09 5617 AK EINDHOVEN		T 040-8437635		E INFO@WENINKHOLTKAMP.NL	

- LET OP
- TEKENINGEN NIET GESCHIKT VOOR UITVOERING
 - NIET VAN TEKENING METEN
 - MATEN IN MILLIMETERS
 - MAATVOERING IN HET WERK TE CONTROLEREN
 - PRODUCTIETEKENINGEN VOOR AKKOORD AANLEVEREN AAN WENINK HOLTKAMP ARCHITECTEN!!
 - VOOR KLEUREN EN MATERIALEN ZIE OVERZICHTSTEKENING
 - ALLE KOZIJNEN TOCHT EN KIERDICHT PLAATSEN
 - ALLE BEVESTIGINGEN VAN VOLDOENDE STERKTE

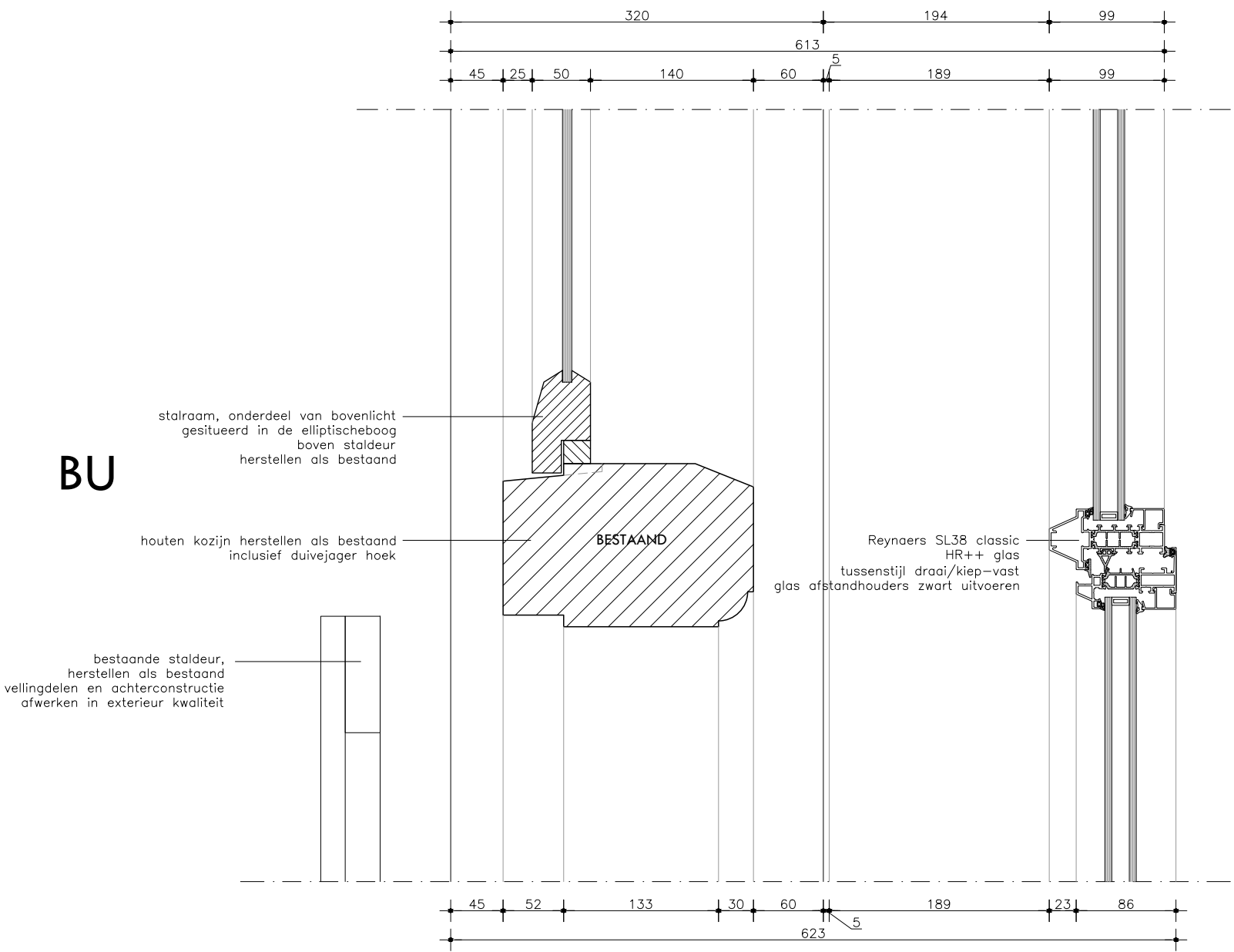

- LET OP
- TEKENINGEN NIET GESCHIKT VOOR UITVOERING
 - NIET VAN TEKENING METEN
 - MATEN IN MILLIMETERS
 - MAATVOERING IN HET WERK TE CONTROLEREN
 - PRODUCTIETEKENINGEN VOOR AKKOORD AANLEVEREN AAN WENINK HOLTkamp ARCHITECTEN!!
 - VOOR KLEUREN EN MATERIALEN ZIE OVERZICHTSTEKENING
 - ALLE KOZIJNEN TOCHT EN KIERDICHT PLAATSEN
 - ALLE BEVESTIGINGEN VAN VOLDOENDE STERKTE

OMGEVINGSVERGUNNING



project	Verbouwing Buisse Hoeve van kantoor Natuurmonumenten		projectnr.	2309	teknr.	2309-OV-500
omschrijving	V01		fase	OV	datum	28-06-2024
			schaal	1:5	gewijzigd	
A PHILITELAAN 57-09 5617 AK EINDHOVEN			T 040-8437635		E INFO@WENINKHOLTKAMP.NL	

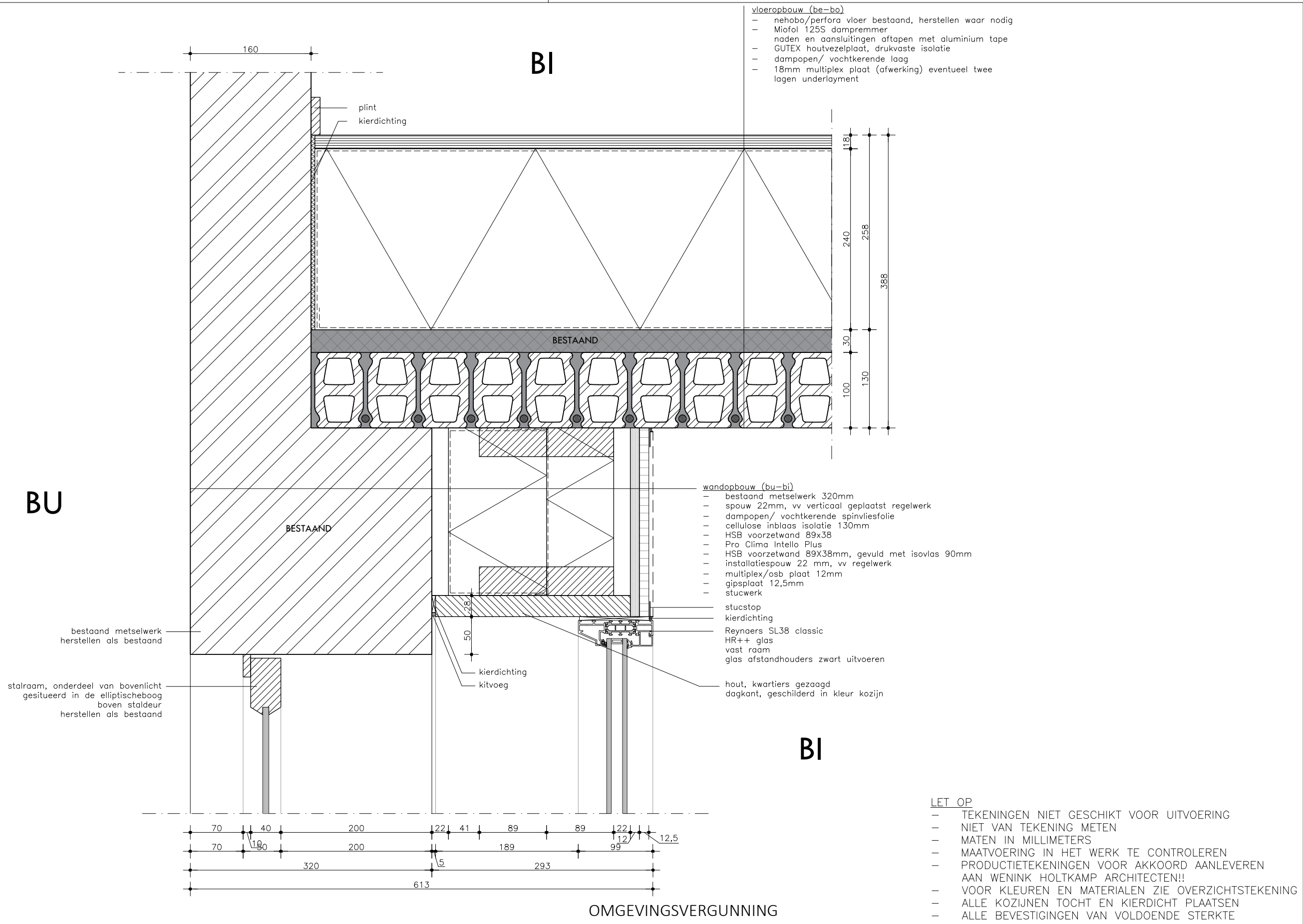

OMGEVINGSVERGUNNING



WENINK HOLTkamp
ARCHITECTEN

project		projectnr.		teknr.	
Verbouwing Buisse Hoeve van kantoor Natuurmonumenten		2309		2309-OV-501	
omschrijving		fase		datum	
V02		OV		28-06-2024	
		schaal		gewijzigd	
		1:5			
A PHILITELAAN 57-09 5617 AK EINDHOVEN		T 040-8437635		E INFO@WENINKHOLTkamp.NL	

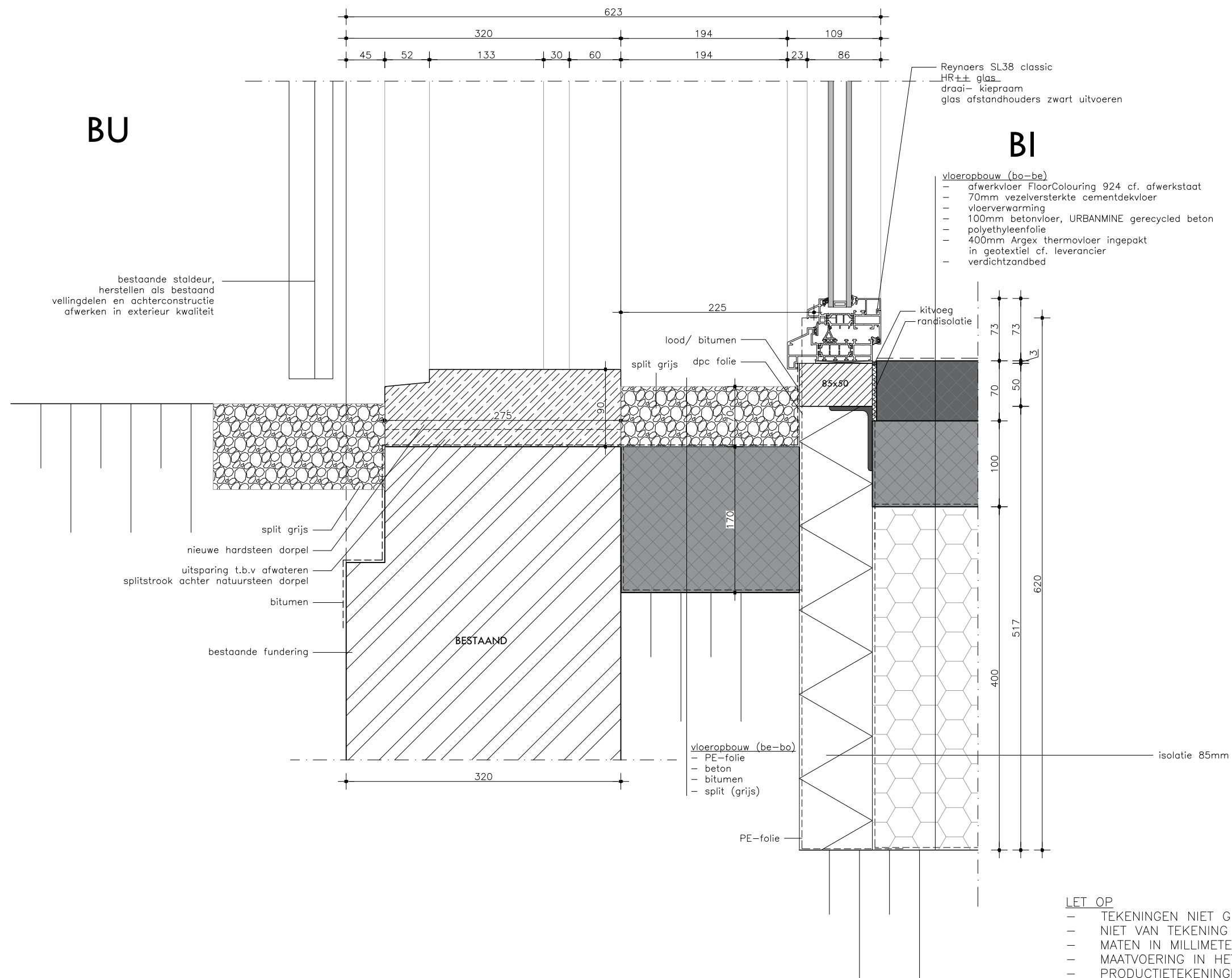

LET OP

- TEKENINGEN NIET GESCHIKT VOOR UITVOERING
- NIET VAN TEKENING METEN
- MATEN IN MILLIMETERS
- MAATVOERING IN HET WERK TE CONTROLEREN
- PRODUCTIETEKENINGEN VOOR AKKOORD AANLEVEREN AAN WENINK HOLTKAMP ARCHITECTEN!!
- VOOR KLEUREN EN MATERIALEN ZIE OVERZICHTSTEKENING
- ALLE KOZIJNEN TOCHT EN KIERDICHT PLAATSEN
- ALLE BEVESTIGINGEN VAN VOLDOENDE STERKTE

OMGEVINGSVERGUNNING



WENINK HOLTKAMP
ARCHITECTEN

project	projectnr.	teknr.
Verbouwing Buisse Hoeve van kantoor Natuurmonumenten	2309	2309-OV-502
omschrijving	fase	datum
V03	OV	28-06-2024
	schaal	gewijzigd
	1:5	
A PHILITELAAN 57-09 5617 AK EINDHOVEN		
T 040-8437635		
E INFO@WENINKHOLTKAMP.NL		

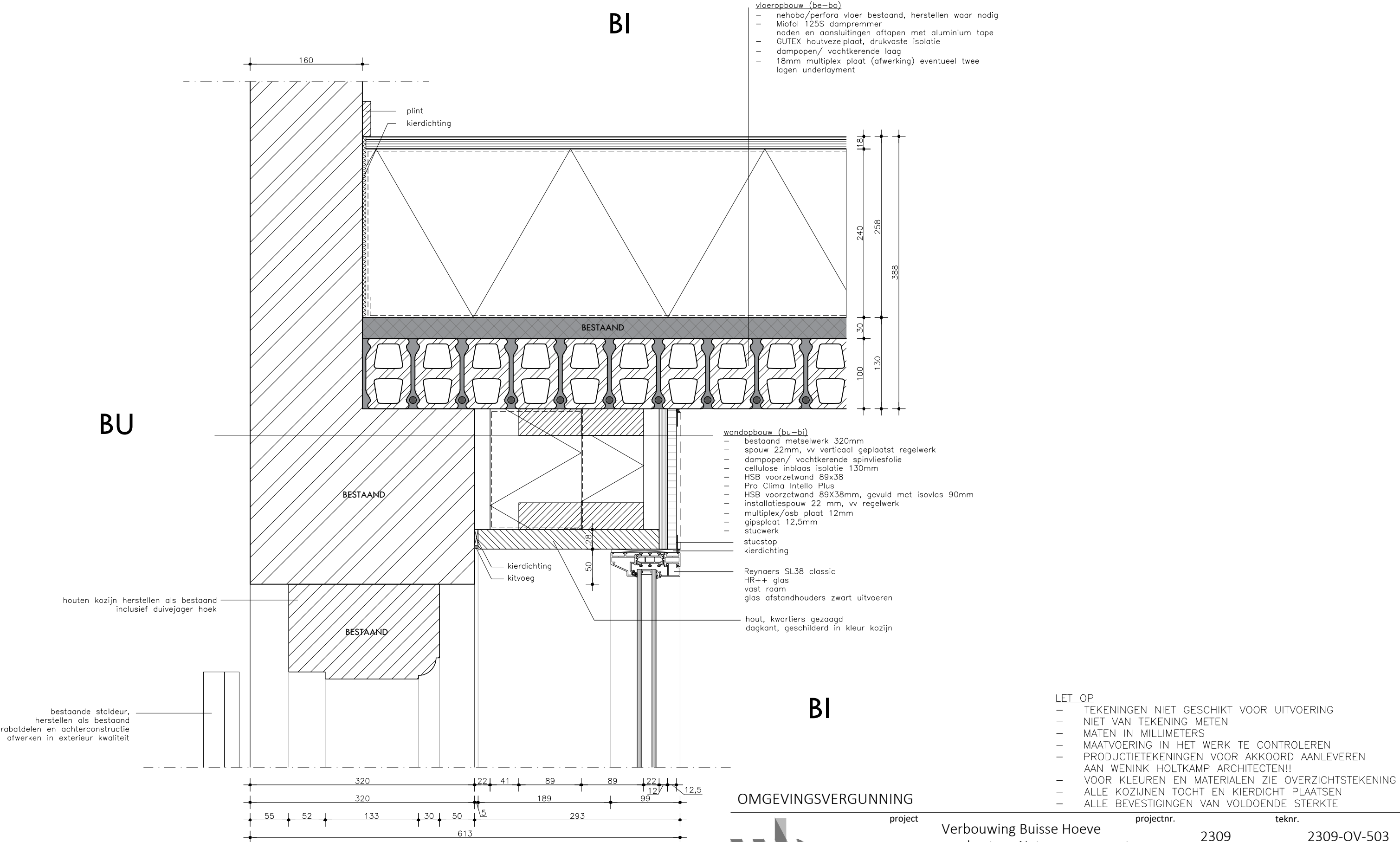

OMGEVINGSVERGUNNING



WENINK HOLTkamp
ARCHITECTEN

project	Verbouwing Buisse Hoeve van kantoor Natuurmonumenten		projectnr.	2309	teknr.	2309-OV-503
omschrijving	V04		fase	OV	datum	28-06-2024
			schaal	1:5	gewijzigd	
A PHILITELAAN 57-09 5617 AK EINDHOVEN			T 040-8437635		E INFO@WENINKHOLTkamp.NL	

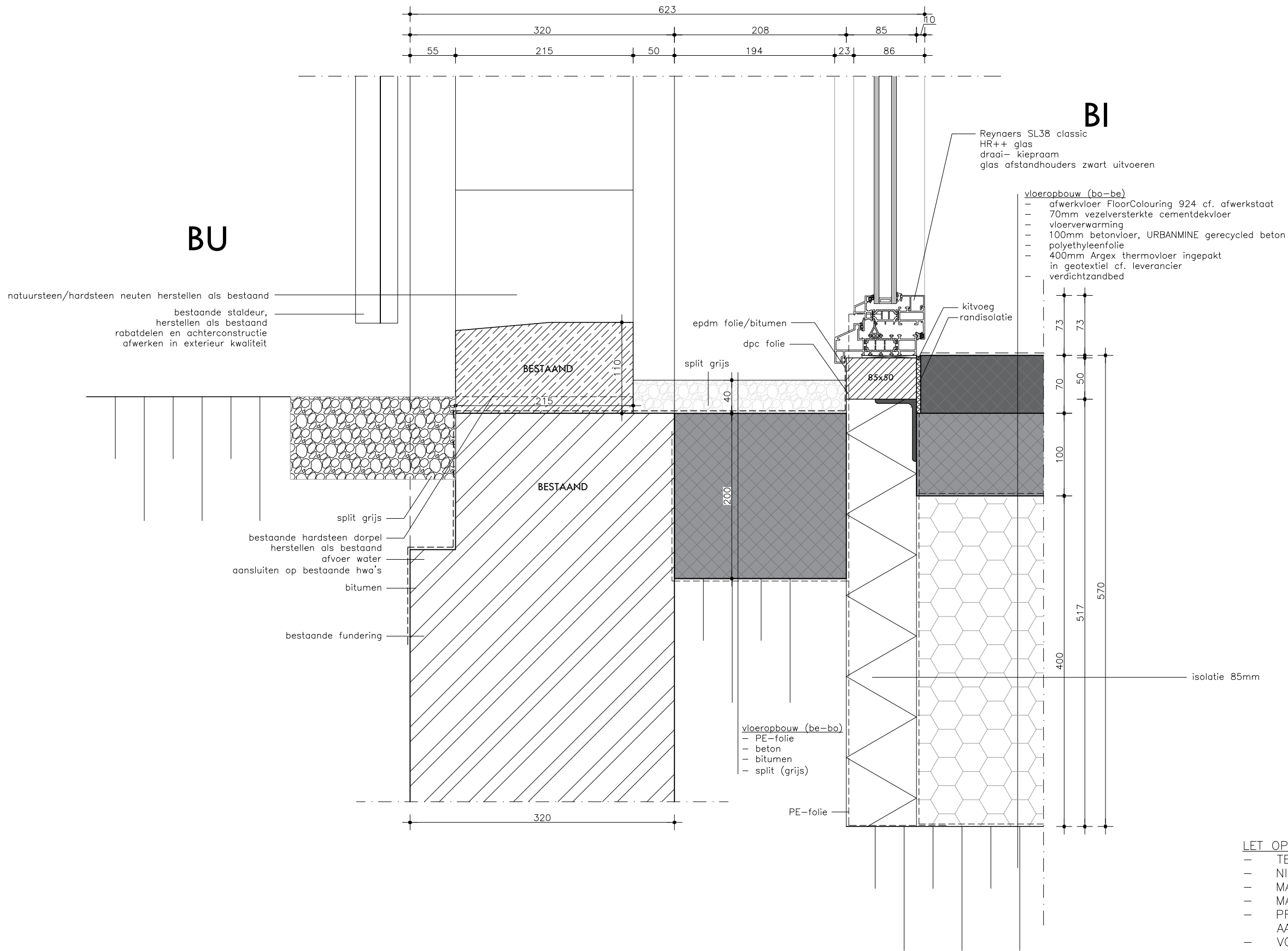

- LET OP
- TEKENINGEN NIET GESCHIKT VOOR UITVOERING
 - NIET VAN TEKENING METEN
 - MATEN IN MILLIMETERS
 - MAATVOERING IN HET WERK TE CONTROLEREN
 - PRODUCTIETEKENINGEN VOOR AKKOORD AANLEVEREN AAN WENINK HOLTkamp ARCHITECTEN!!
 - VOOR KLEUREN EN MATERIALEN ZIE OVERZICHTSTEKENING
 - ALLE KOZIJNEN TOCHT EN KIERDICHT PLAATSEN
 - ALLE BEVESTIGINGEN VAN VOLDOENDE STERKTE

OMGEVINGSVERGUNNING



WENINK HOLTkamp
ARCHITECTEN

project	Verbouwing Buisse Hoeve van kantoor Natuurmonumenten		projectnr.	2309	teknr.	2309-OV-504
omschrijving	V05		fase	OV	datum	28-06-2024
			schaal	1:5	gewijzigd	
A PHILITELAAN 57-09 5617 AK EINDHOVEN			T 040-8437635		E INFO@WENINKHOLTkamp.NL	

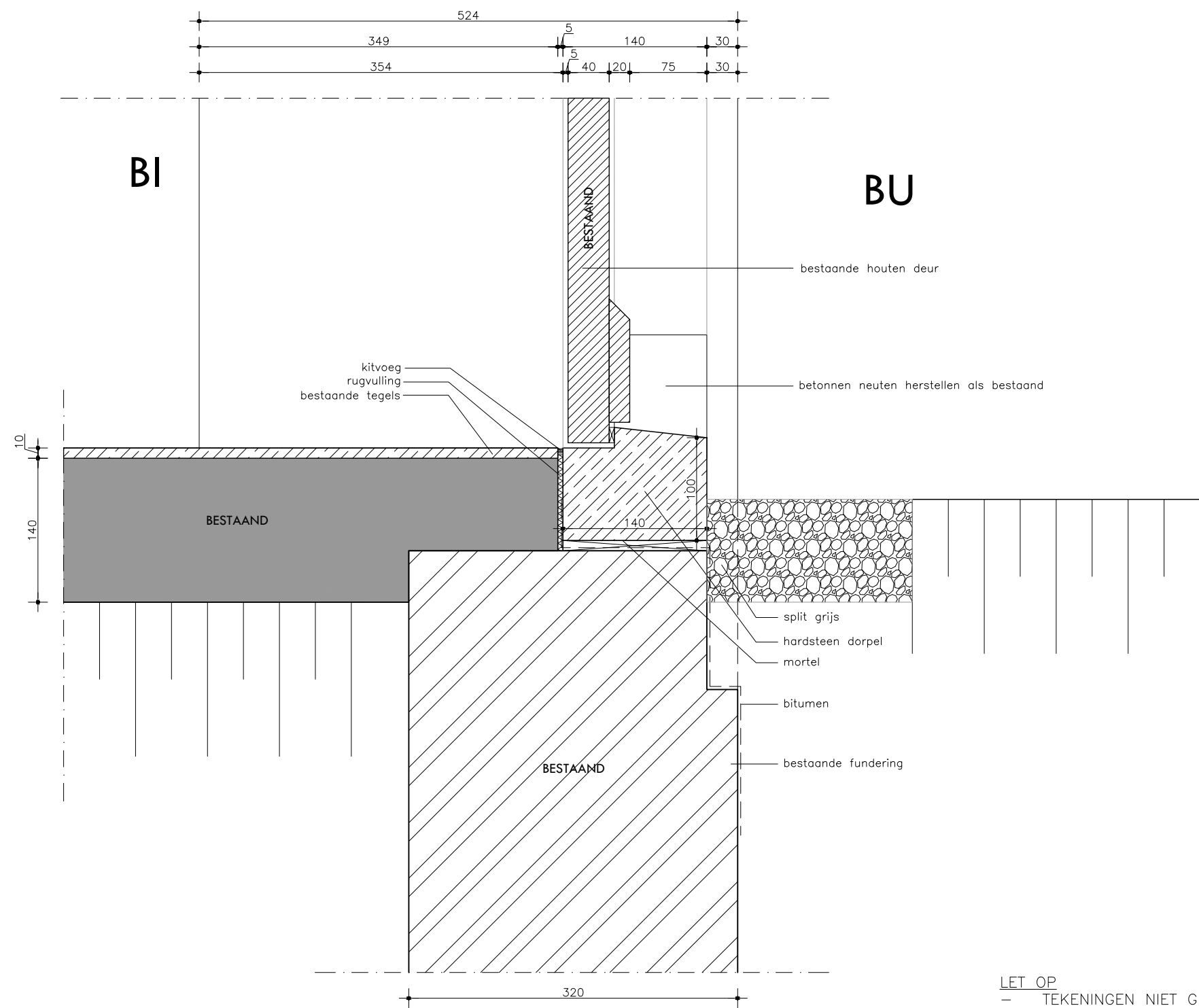

- LET OP
- TEKENINGEN NIET GESCHIKT VOOR UITVOERING
 - NIET VAN TEKENING METEN
 - MATEN IN MILLIMETERS
 - MAATVOERING IN HET WERK TE CONTROLEREN
 - PRODUCTIETEKENINGEN VOOR AKKOORD AANLEVEREN AAN WENINK HOLTkamp ARCHITECTEN!!
 - VOOR KLEUREN EN MATERIALEN ZIE OVERZICHTSTEKENING
 - ALLE KOZIJNEN TOCHT EN KIERSDICHT PLAATSEN
 - ALLE BEVESTIGINGEN VAN VOLDOENDE STERKTE

OMGEVINGSVERGUNNING



project	Verbouwing Buisse Hoeve van kantoor Natuurmonumenten		projectnr.	2309	teknr.	2309-OV-505
omschrijving	V06		fase	OV	datum	28-06-2024
			schaal	1:5	gewijzigd	
A PHILITELAAN 57-09 5617 AK EINDHOVEN			T 040-8437635		E INFO@WENINKHOLTKAMP.NL	

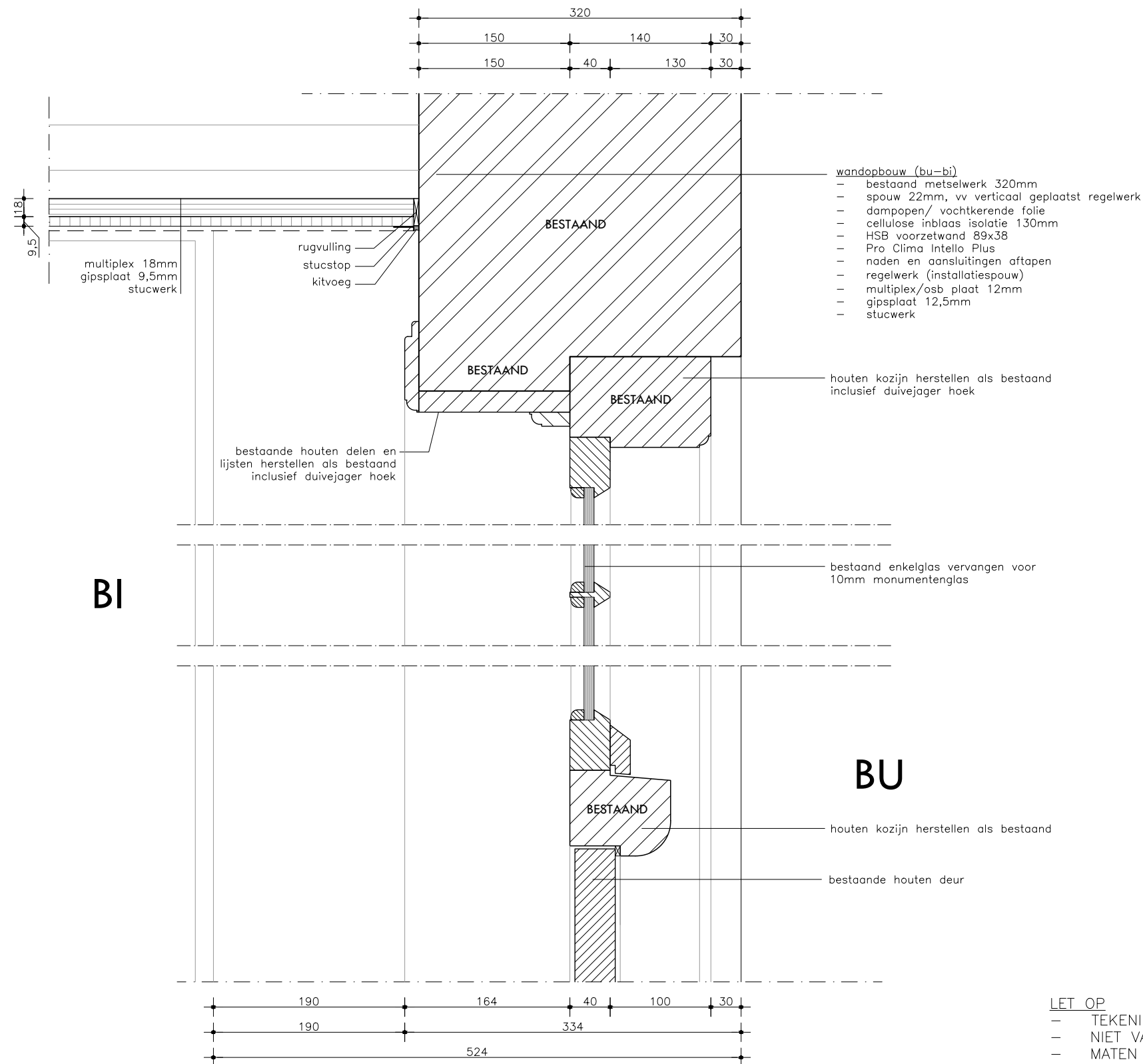

LET OP

- TEKENINGEN NIET GESCHIKT VOOR UITVOERING
- NIET VAN TEKENING METEN
- MATEN IN MILLIMETERS
- MAATVOERING IN HET WERK TE CONTROLEREN
- PRODUCTIETEKENINGEN VOOR AKKOORD AANLEVEREN AAN WENINK HOLTKAMP ARCHITECTEN!!
- VOOR KLEUREN EN MATERIALEN ZIE OVERZICHTSTEKENING
- ALLE KOZIJNEN TOCHT EN KIERSDICHT PLAATSEN
- ALLE BEVESTIGINGEN VAN VOLDOENDE STERKTE

OMGEVINGSVERGUNNING



project		projectnr.		teknr.	
Verbouwing Buisse Hoeve van kantoor Natuurmonumenten		2309		2309-OV-506	
omschrijving		fase		datum	
V07		OV		28-06-2024	
		schaal		gewijzigd	
		1:5			
A PHILITELAAN 57-09 5617 AK EINDHOVEN		T 040-8437635		E INFO@WENINKHOLTKAMP.NL	

vloeropbouw (bo-be)

- afwerkvloer FloorColouring 924 cf. afwerkstaat
- 70mm vezelversterkte cementdek vloer
- vloerverwarming
- 100mm betonvloer, URBANMINE gerecycled beton
- polyethyleenfolie
- 400mm Argex thermovloer ingepakt in geotextiel cf. leverancier
- verdichtzandbed

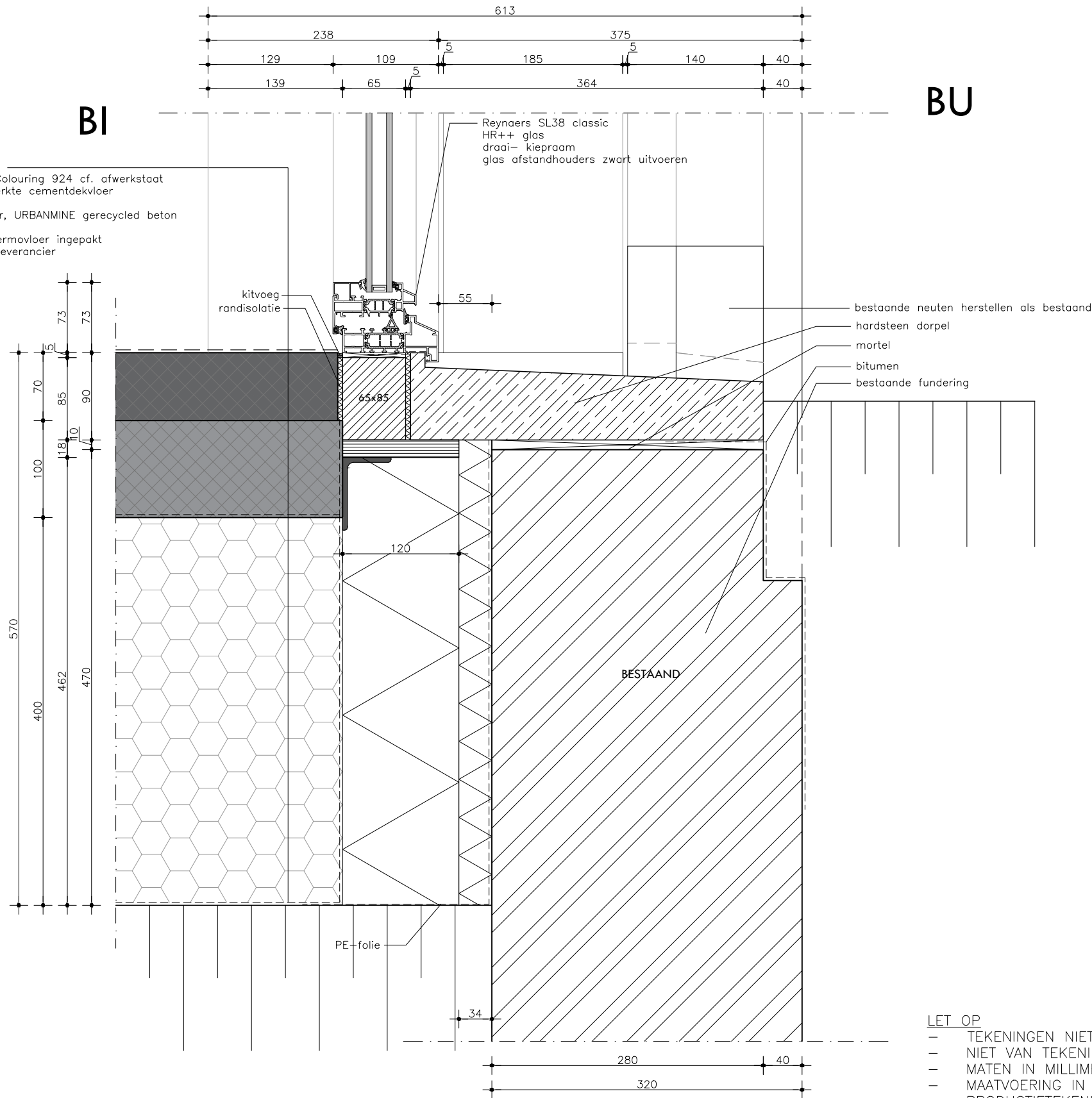

LET OP

- TEKENINGEN NIET GESCHIKT VOOR UITVOERING
- NIET VAN TEKENING METEN
- MATEN IN MILLIMETERS
- MAATVOERING IN HET WERK TE CONTROLEREN
- PRODUCTIETEKENINGEN VOOR AKKOORD AANLEVEREN AAN WENINK HOLTkamp ARCHITECTEN!!
- VOOR KLEUREN EN MATERIALEN ZIE OVERZICHTSTEKENING
- ALLE KOZIJJEN TOCHT EN KIERDICHT PLAATSEN
- ALLE BEVESTIGINGEN VAN VOLDOENDE STERKTE

OMGEVINGSVERGUNNING



WENINK HOLTkamp
ARCHITECTEN

project	Verbouwing Buisse Hoeve van kantoor Natuurmonumenten		projectnr.	2309	teknr.	2309-OV-507
omschrijving	V08		fase	OV	datum	28-06-2024
			schaal	1:5	gewijzigd	
A PHILITELAAN 57-09 5617 AK EINDHOVEN			T 040-8437635		E INFO@WENINKHOLTkamp.NL	

BI

BU

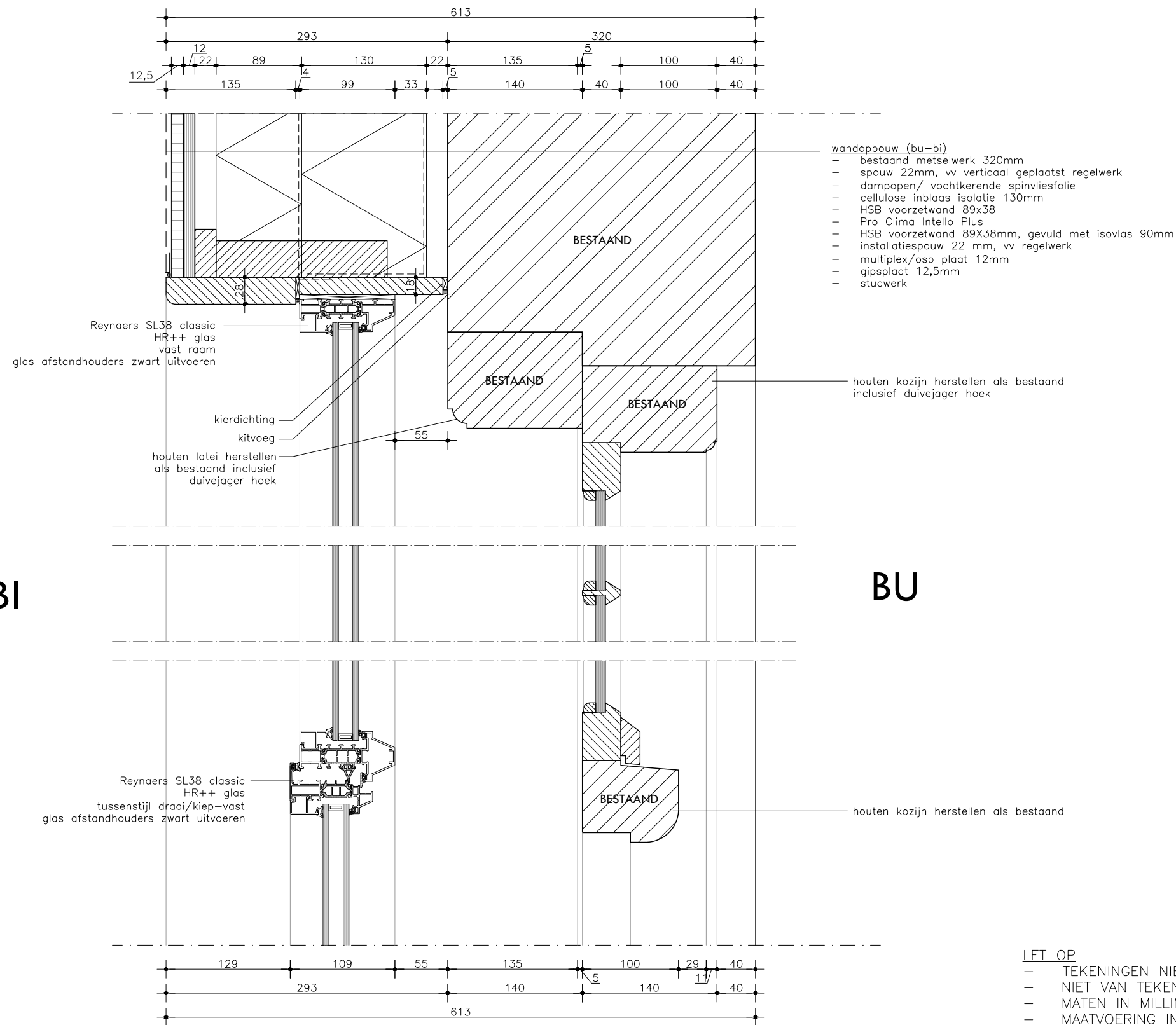

OMGEVINGSVERGUNNING



project	Verbouwing Buisse Hoeve van kantoor Natuurmonumenten		projectnr.	2309	teknr.	2309-OV-508
omschrijving	V09		fase	OV	datum	28-06-2024
			schaal	1:5	gewijzigd	
A PHILITELAAN 57-09 5617 AK EINDHOVEN			T 040-8437635		E INFO@WENINKHOLTKAMP.NL	

- LET OP
- TEKENINGEN NIET GESCHIKT VOOR UITVOERING
 - NIET VAN TEKENING METEN
 - MATEN IN MILLIMETERS
 - MAATVOERING IN HET WERK TE CONTROLEREN
 - PRODUCTIETEKENINGEN VOOR AKKOORD AANLEVEREN AAN WENINK HOLTKAMP ARCHITECTEN!!
 - VOOR KLEUREN EN MATERIALEN ZIE OVERZICHTSTEKENING
 - ALLE KOZIJNEN TOCHT EN KIERDICHT PLAATSEN
 - ALLE BEVESTIGINGEN VAN VOLDOENDE STERKTE

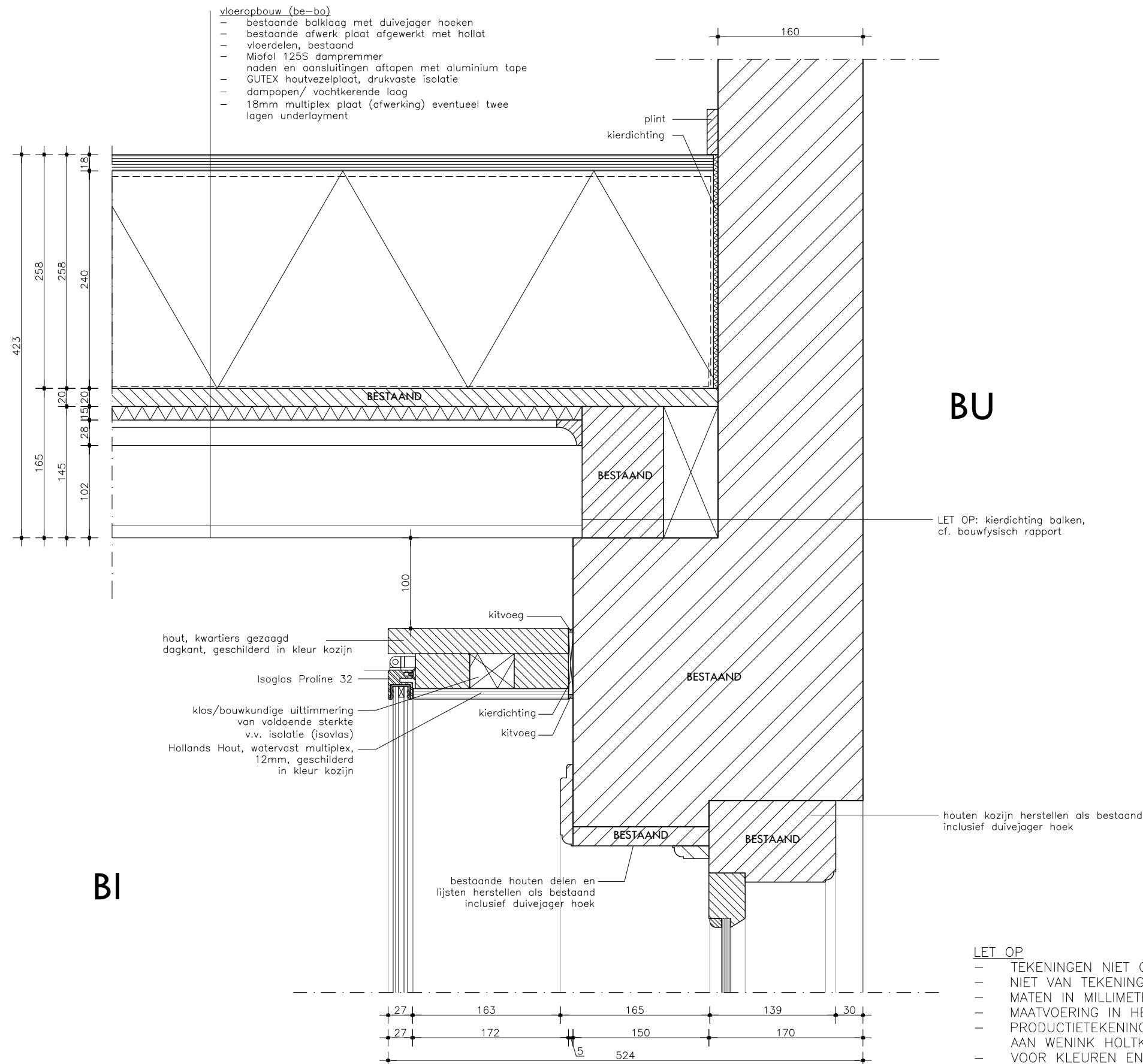

BU

BI

- LET OP
- TEKENINGEN NIET GESCHIKT VOOR UITVOERING
 - NIET VAN TEKENING METEN
 - MATEN IN MILLIMETERS
 - MAATVOERING IN HET WERK TE CONTROLEREN
 - PRODUCTIETEKENINGEN VOOR AKKOORD AANLEVEREN AAN WENINK HOLTkamp ARCHITECTEN!!
 - VOOR KLEUREN EN MATERIALEN ZIE OVERZICHTSTEKENING
 - ALLE KOZIJNEN TOCHT EN KIERDICHT PLAATSEN
 - ALLE BEVESTIGINGEN VAN VOLDOENDE STERKTE

OMGEVINGSVERGUNNING



WENINK HOLTkamp
ARCHITECTEN

project		Verbouwing Buisse Hoeve van kantoor Natuurmonumenten		projectnr.	2309	teknr.	2309-OV-509
omschrijving		V10		fase	OV	datum	28-06-2024
				schaal	1:5	gewijzigd	
A PHILITELAAN 57-09 5617 AK EINDHOVEN				T 040-8437635		E INFO@WENINKHOLTKAMP.NL	

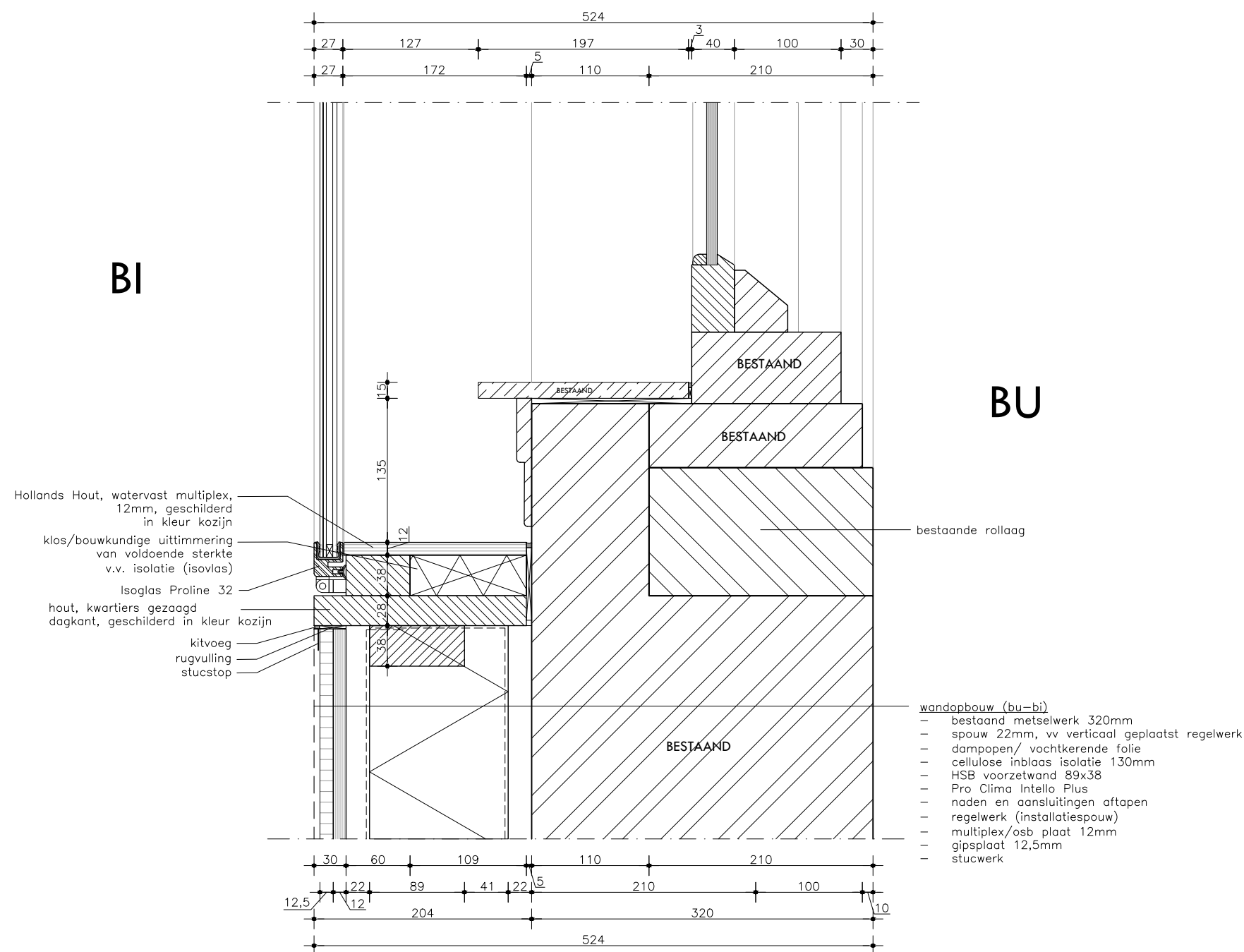

LET OP

- TEKENINGEN NIET GESCHIKT VOOR UITVOERING
- NIET VAN TEKENING METEN
- MATEN IN MILLIMETERS
- MAATVOERING IN HET WERK TE CONTROLEREN
- PRODUCTIETEKENINGEN VOOR AKKOORD AANLEVEREN AAN WENINK HOLTkamp ARCHITECTEN!!
- VOOR KLEUREN EN MATERIALEN ZIE OVERZICHTSTEKENING
- ALLE KOZIJNEN TOCHT EN KIERSDICHT PLAATSEN
- ALLE BEVESTIGINGEN VAN VOLDOENDE STERKTE

OMGEVINGSVERGUNNING



WENINK HOLTkamp
ARCHITECTEN

project	projectnr.	teknr.
Verbouwing Buisse Hoeve van kantoor Natuurmonumenten	2309	2309-OV-510
omschrijving	fase	datum
V11	OV	28-06-2024
	schaal	gewijzigd
	1:5	
A PHILITELAAN 57-09 5617 AK EINDHOVEN	T 040-8437635	E INFO@WENINKHOLTkamp.NL

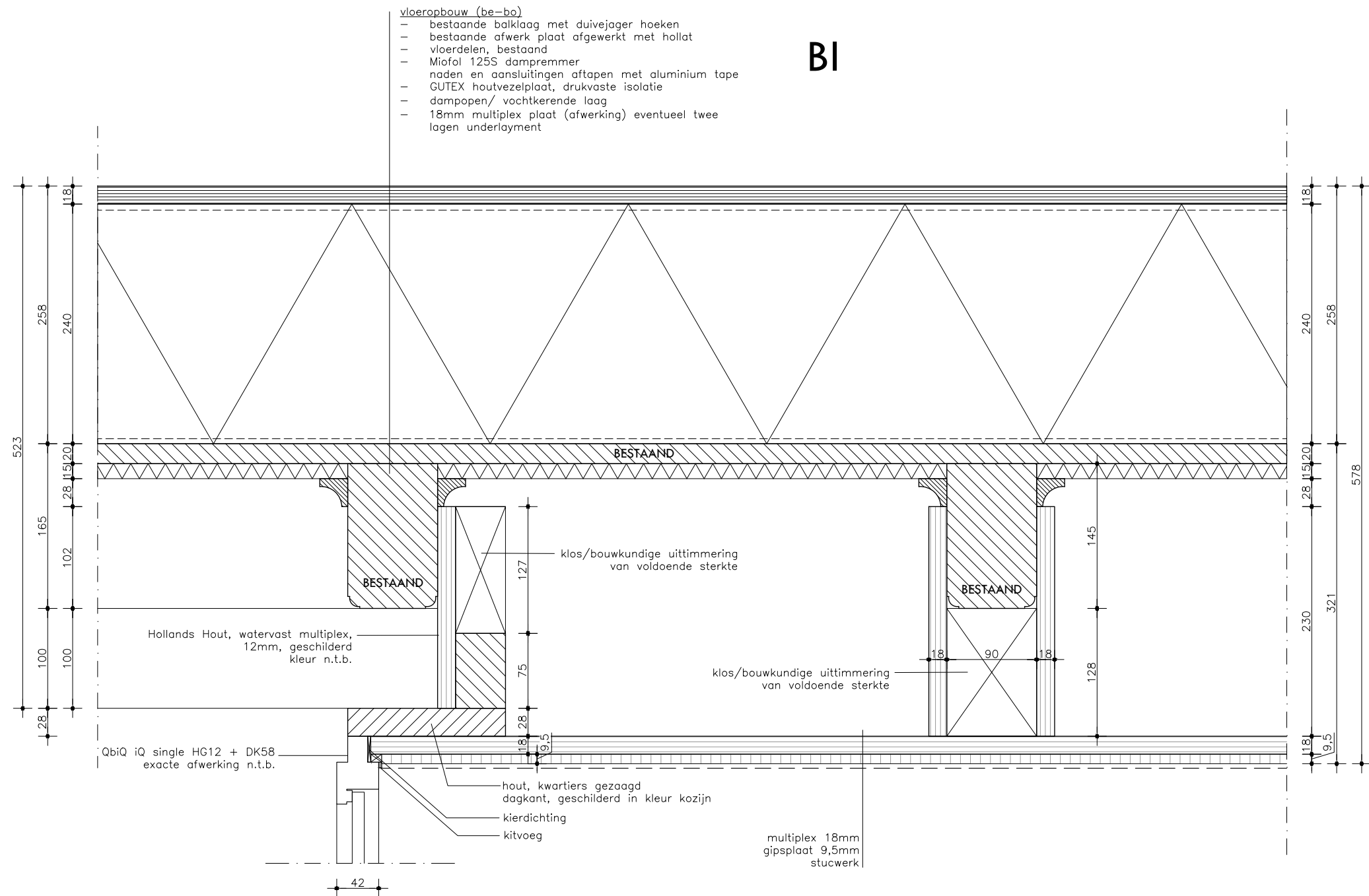

BI

- LET OP
- TEKENINGEN NIET GESCHIKT VOOR UITVOERING
 - NIET VAN TEKENING METEN
 - MATEN IN MILLIMETERS
 - MAATVOERING IN HET WERK TE CONTROLEREN
 - PRODUCTIETEKENINGEN VOOR AKKOORD AANLEVEREN AAN WENINK HOLTkamp ARCHITECTEN!!
 - VOOR KLEUREN EN MATERIALEN ZIE OVERZICHTSTEKENING
 - ALLE KOZIJNEN TOCHT EN KIERDICHT PLAATSEN
 - ALLE BEVESTIGINGEN VAN VOLDOENDE STERKTE

OMGEVINGSVERGUNNING



project		projectnr.		teknr.	
Verbouwing Buisse Hoeve van kantoor Natuurmonumenten		2309		2309-OV-511	
omschrijving		fase		datum	
V12		OV		28-06-2024	
		schaal		gewijzigd	
		1:5			
A PHILITELAAN 57-09 5617 AK EINDHOVEN		T 040-8437635		E INFO@WENINKHOLTKAMP.NL	

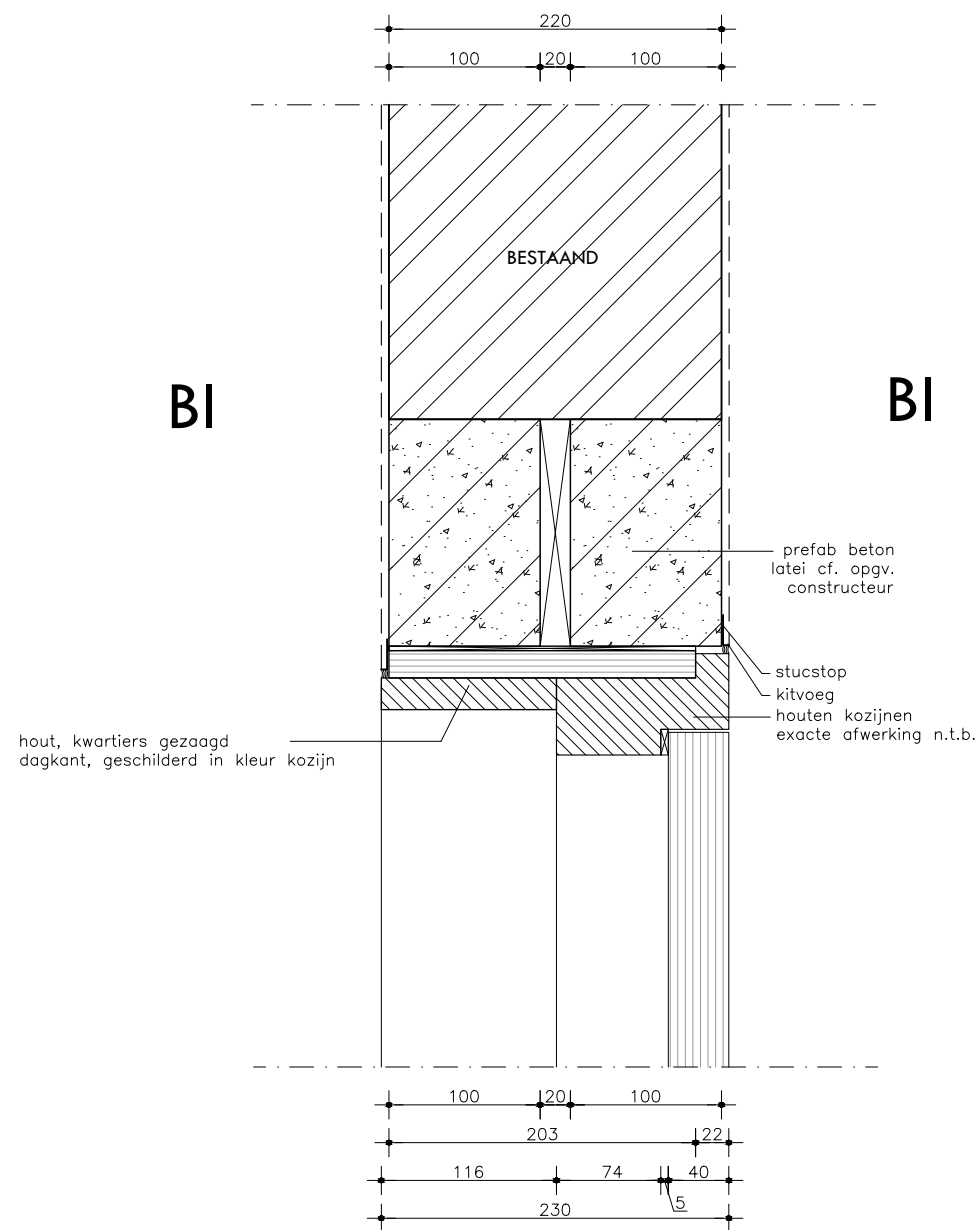

- LET OP
- TEKENINGEN NIET GESCHIKT VOOR UITVOERING
 - NIET VAN TEKENING METEN
 - MATEN IN MILLIMETERS
 - MAATVOERING IN HET WERK TE CONTROLEREN
 - PRODUCTIETEKENINGEN VOOR AKKOORD AANLEVEREN AAN WENINK HOLTkamp ARCHITECTEN!!
 - VOOR KLEUREN EN MATERIALEN ZIE OVERZICHTSTEKENING
 - ALLE KOZIJNEN TOCHT EN KIERDICHT PLAATSEN
 - ALLE BEVESTIGINGEN VAN VOLDOENDE STERKTE

OMGEVINGSVERGUNNING



project	Verbouwing Buisse Hoeve van kantoor Natuurmonumenten		projectnr.	2309	teknr.	2309-OV-512
omschrijving	V13		fase	OV	datum	28-06-2024
			schaal	1:5	gewijzigd	
A PHILITELAAN 57-09 5617 AK EINDHOVEN			T 040-8437635		E INFO@WENINKHOLTKAMP.NL	

BI

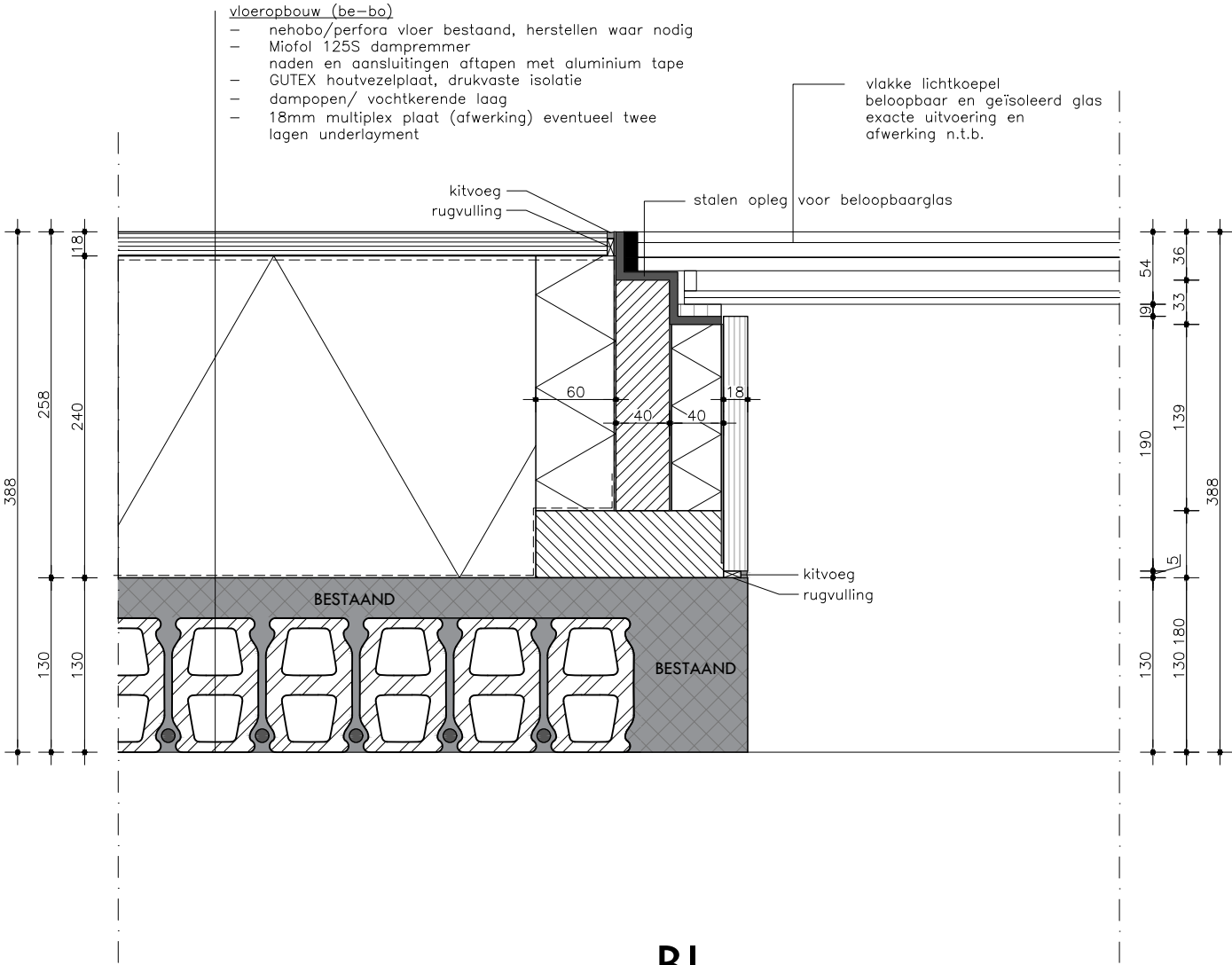

BI

- LET OP
- TEKENINGEN NIET GESCHIKT VOOR UITVOERING
 - NIET VAN TEKENING METEN
 - MATEN IN MILLIMETERS
 - MAATVOERING IN HET WERK TE CONTROLEREN
 - PRODUCTIETEKENINGEN VOOR AKKOORD AANLEVEREN AAN WENINK HOLTkamp ARCHITECTEN!!
 - VOOR KLEUREN EN MATERIALEN ZIE OVERZICHTSTEKENING
 - ALLE KOZIJNEN TOCHT EN KIERDICHT PLAATSEN
 - ALLE BEVESTIGINGEN VAN VOLDOENDE STERKTE

OMGEVINGSVERGUNNING



project	Verbouwing Buisse Hoeve van kantoor Natuurmonumenten		projectnr.	2309	teknr.	2309-OV-513
omschrijving	V14		fase	OV	datum	28-06-2024
			schaal	1:5	gewijzigd	
A PHILITELAAN 57-09 5617 AK EINDHOVEN			T 040-8437635		E INFO@WENINKHOLTKAMP.NL	

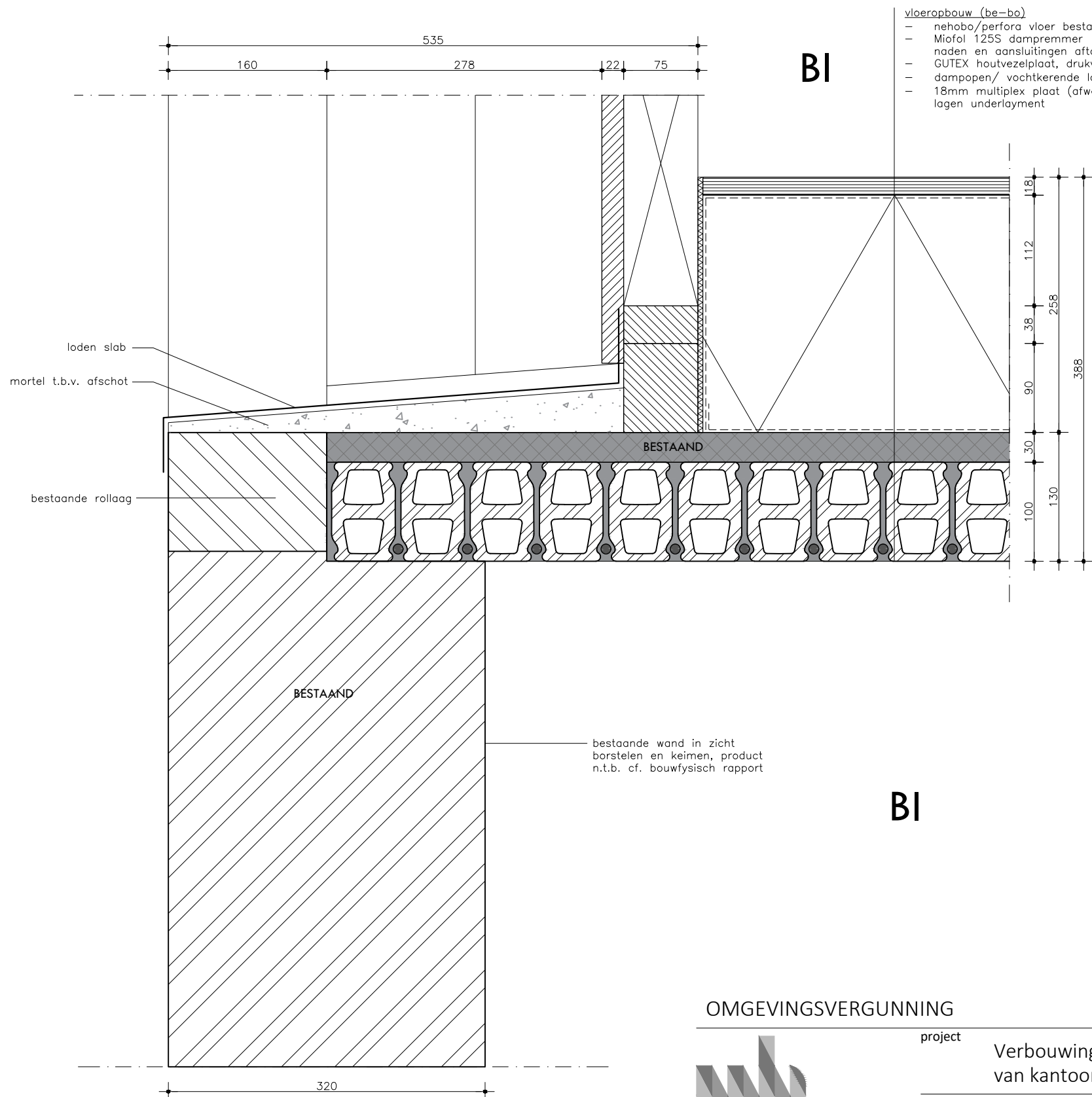

- vloeropbouw (be-bo)
- nehobo/perfora vloer bestaand, herstellen waar nodig
 - Miofol 125S dampremmer
 - naden en aansluitingen aftapen met aluminium tape
 - GUTEX houtvezelplaat, drukvaste isolatie
 - dampopen/ vochtkerende laag
 - 18mm multiplex plaat (afwerking) eventueel twee lagen underlayment

- LET OP
- TEKENINGEN NIET GESCHIKT VOOR UITVOERING
 - NIET VAN TEKENING METEN
 - MATEN IN MILLIMETERS
 - MAATVOERING IN HET WERK TE CONTROLEREN
 - PRODUCTIETEKENINGEN VOOR AKKOORD AANLEVEREN AAN WENINK HOLTkamp ARCHITECTEN!!
 - VOOR KLEUREN EN MATERIALEN ZIE OVERZICHTSTEKING
 - ALLE KOZIJNEN TOCHT EN KIERDICHT PLAATSEN
 - ALLE BEVESTIGINGEN VAN VOLDOENDE STERKTE

OMGEVINGSVERGUNNING



project	Verbouwing Buisse Hoeve van kantoor Natuurmonumenten		projectnr.	2309	teknr.	2309-OV-514
omschrijving	V15		fase	OV	datum	28-06-2024
			schaal	1:5	gewijzigd	
A PHILITELAAN 57-09 5617 AK EINDHOVEN			T 040-8437635		E INFO@WENINKHOLTkamp.NL	

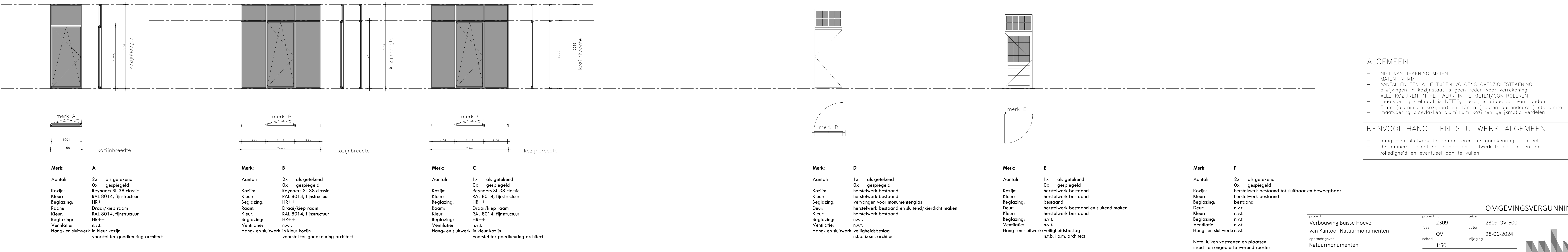
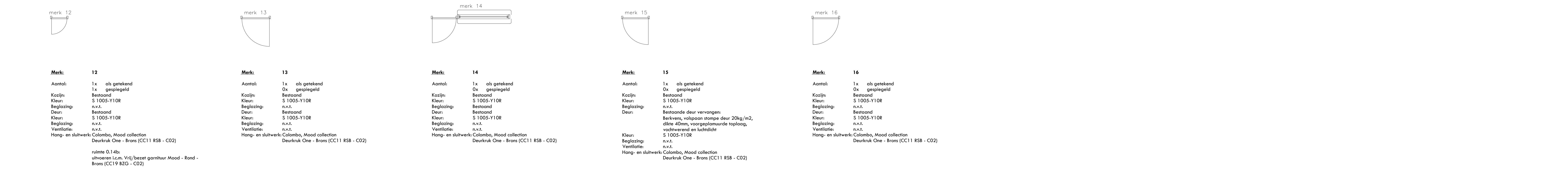
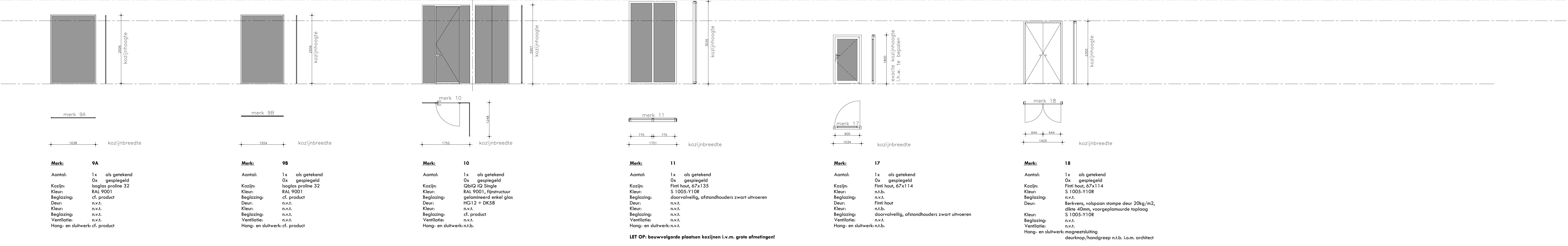
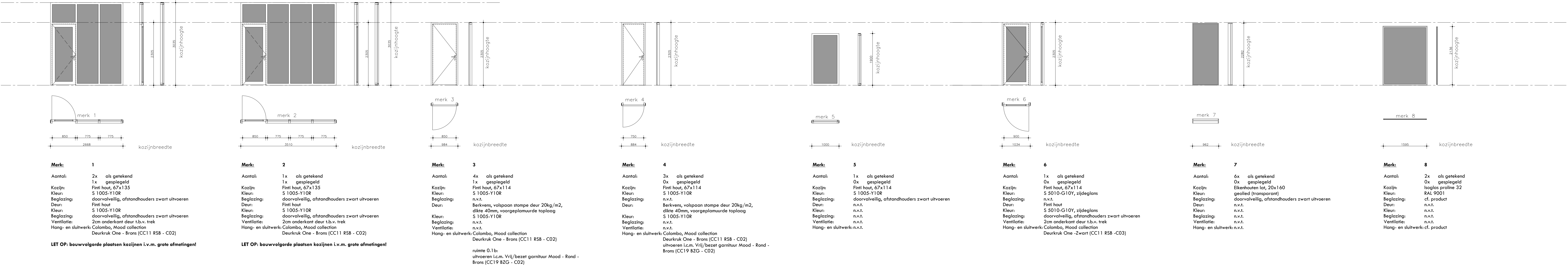

ALGEMEEN

- NIET VAN TEKENING METEN
- MATEN IN MM
- AANTALLEN TEN ALLE TIJDEN VOLGENS OVERZICHTSTEKENING, afwijkingen in kozijnstaat is geen reden voor verrekening
- ALLE KOZIJNEN IN HET WERK IN TE METEN/CONTROLLEREN
- maatvoering stelmaat is NETTO, hierbij is uitgegaan van rondom 5mm (aluminium kozijnen) en 10mm (houten buitendeuren) stelruimte
- maatvoering glasvlakken aluminium kozijnen gelijkmatig verdelen

RENVOOI HANG- EN SLUITWERK ALGEMEEN

- hang- en sluitwerk te bemonsteren ter goedkeuring architect
- de aanvrager dient het hang- en sluitwerk te controleren op volledigheid en eventueel aan te vullen

OMGEVINGSVERGUNNING

project

projectnr

locus

2309

2309-OV-600

opdrachtgever

schaal

afmeting

1:50

getekend

WHA

omschrijving

Kozijnstaat

Note: luken vastzetten en plaatsen insect- en ongedierte verend rooster

VERBOUWING BUISE HOEVE

van Kantoor Natuurmonumenten

Natuurmonumenten

VENINK | HOLTkamp ARCHITECTEN

A PHILITELAAN 57-59 3817 AK EINDHOVEN

T 040- 8437035

E INFO@VENINKHOLTkamp.NL

WWW.VENINKHOLTkamp.NL

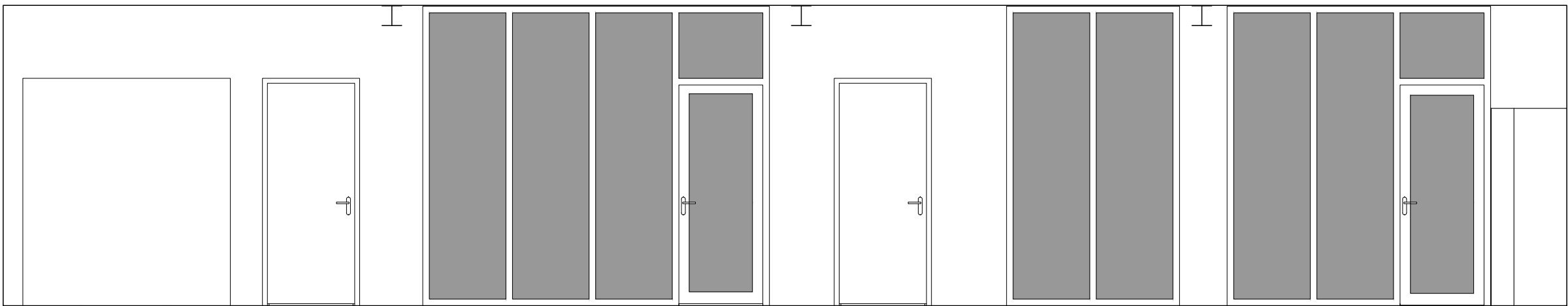

wandaanzicht A

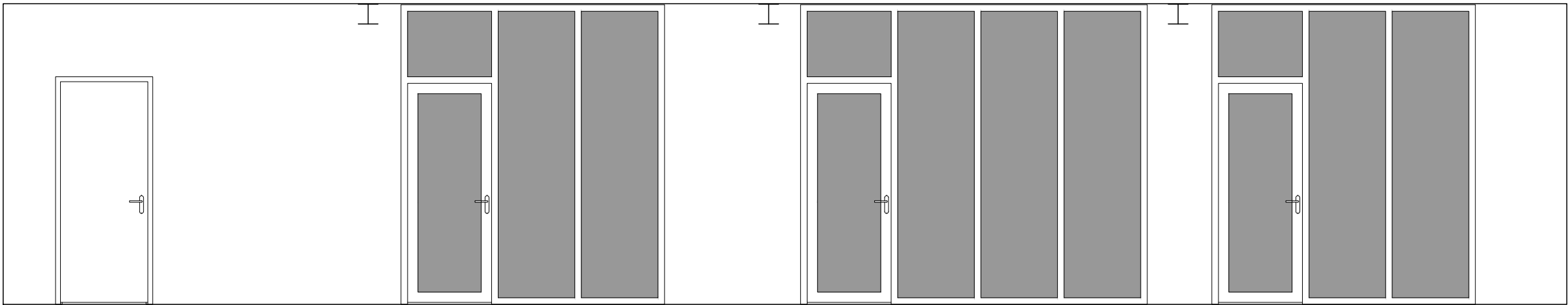

wandaanzicht B

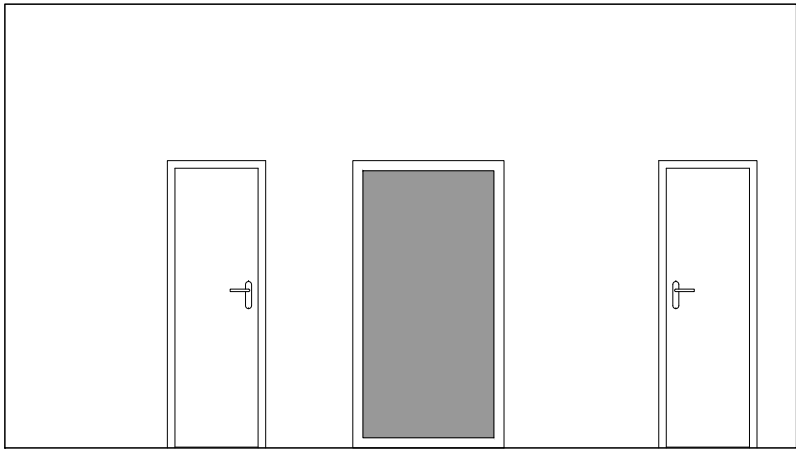

wandaanzicht C

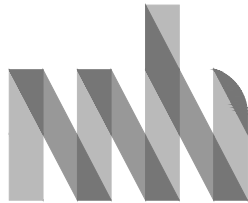

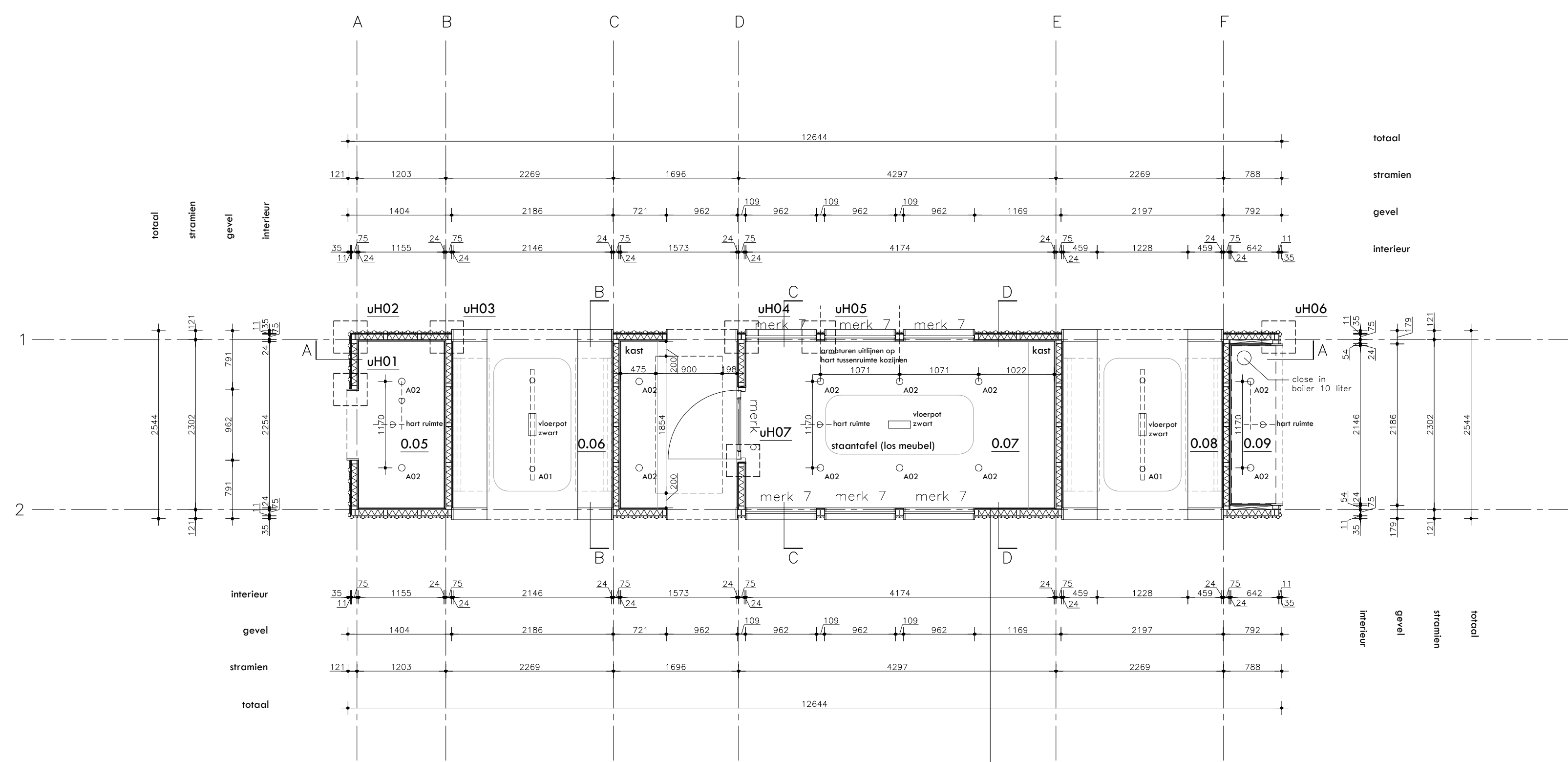

plattegrond

RUIMTENUMMERS:		
NR.:	RUIMTE	OPP.
0.05	print/bergen	3,0m²
0.06	vergader ruimte 1	5,3m²
0.07	vergader ruimte 2	9,6m²
0.08	vergader ruimte 3	5,3m²
0.09	pantry	1,3m²

ARMATURENLIJST:	
NR.:	TYPE
A01	Rietveldlicht, Hanglamp 72284
A02	150 cm - Zwart - Vast ingebouwd LED, dimbaar
A03	Rietveldlicht, Plafondlamp 71905 Ø 90mm, h=117mm
	Rietveldlicht, richtbare spot opbouw 72601
	btv aanlichten plafond (vanaf unit)

OPM:
Schakelmateriaal in zwart uitvoeren!

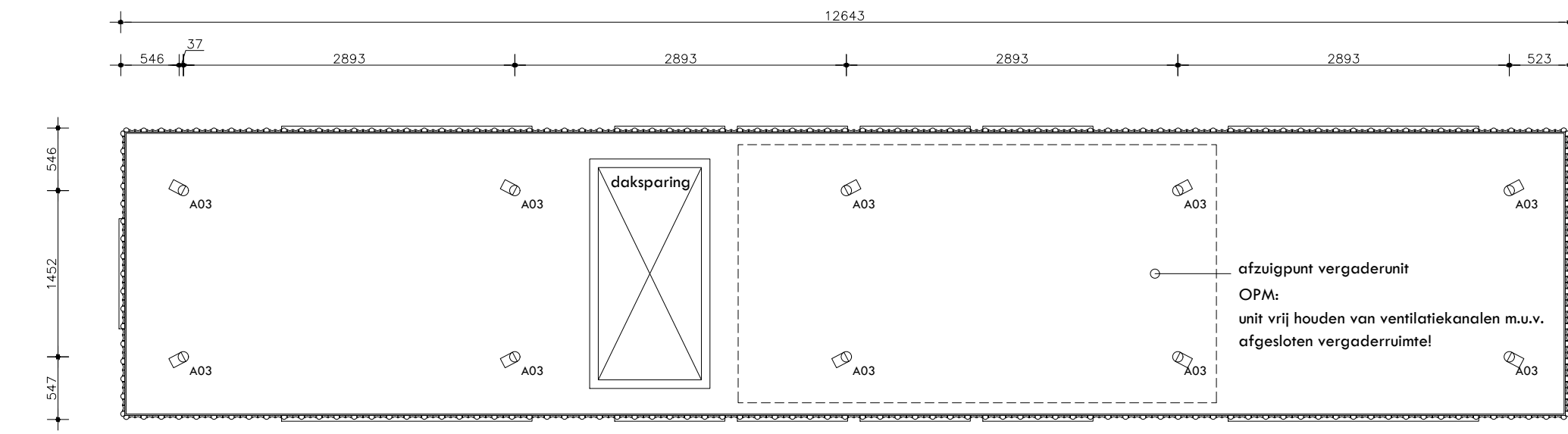

dakaanzicht

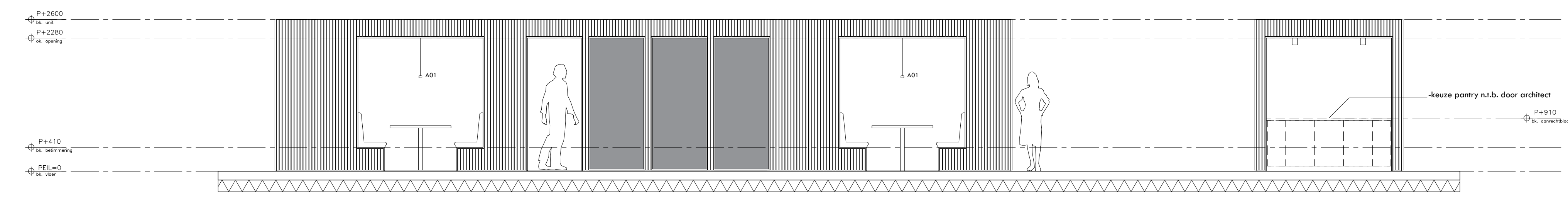

vooraanzicht

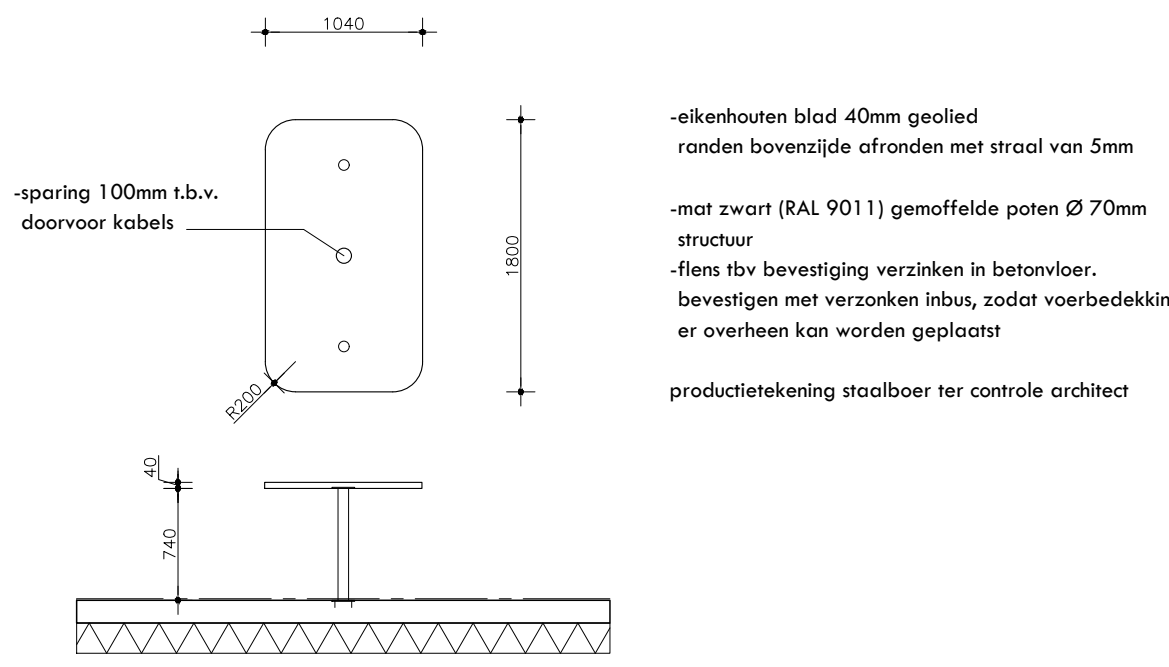

rechter zijaanzicht

tafel vergaderruimte 0.06 en 0.08

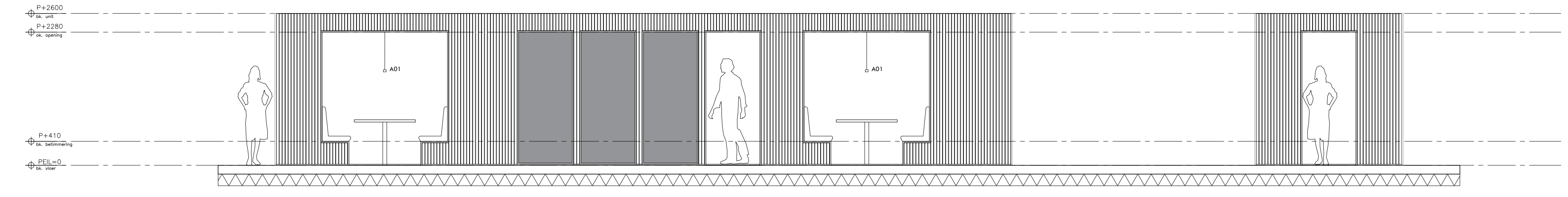

achteraanzicht

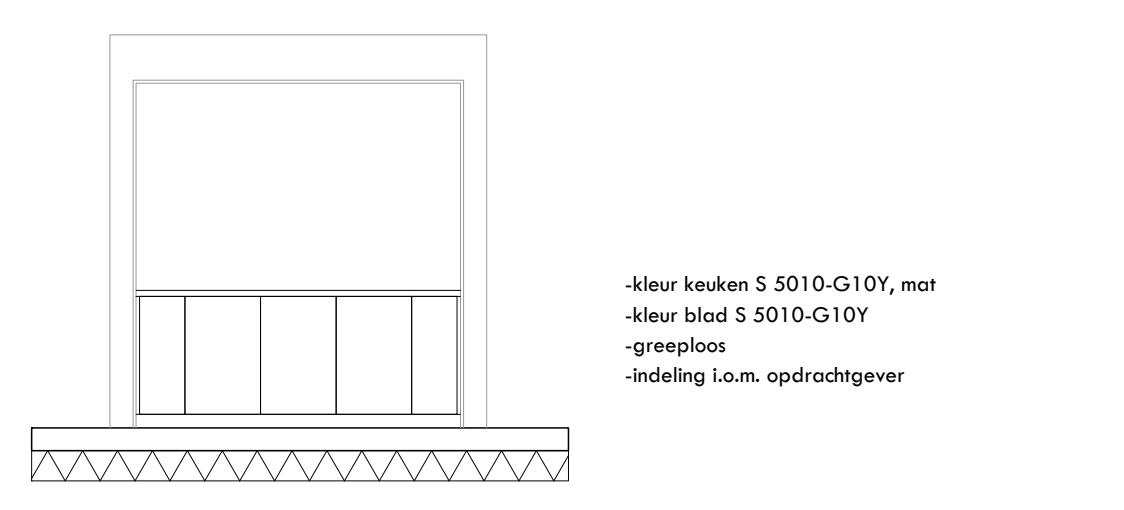

linker zijaanzicht

pantry ruimte 0.09

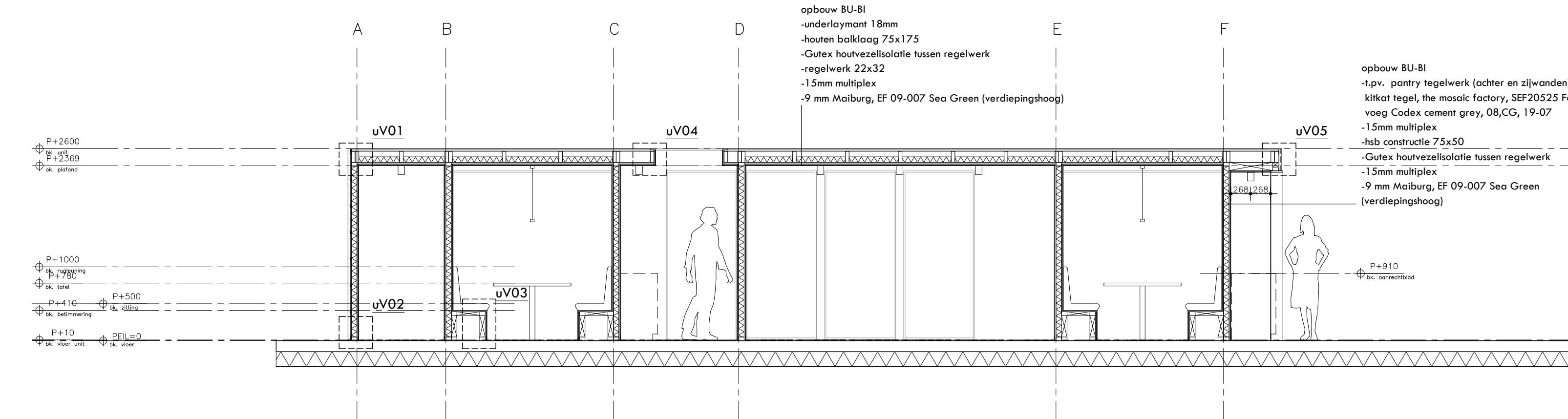

doorsnede A-A

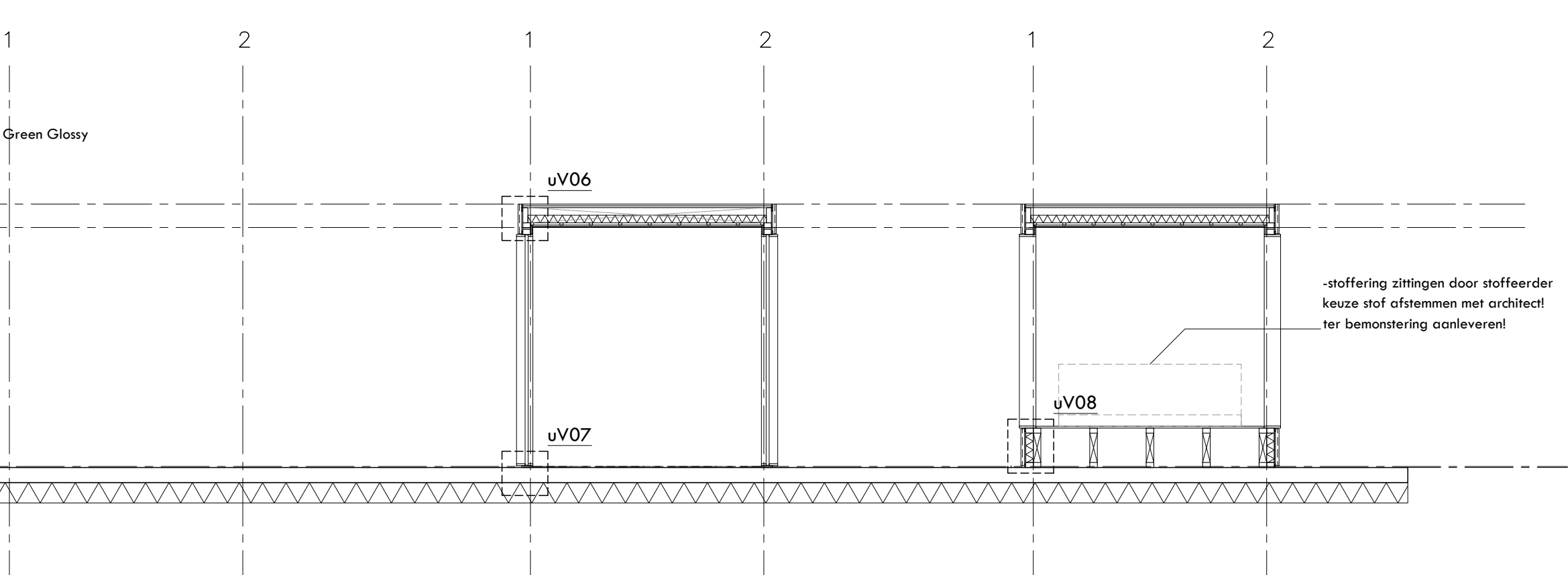

doorsnede D-D

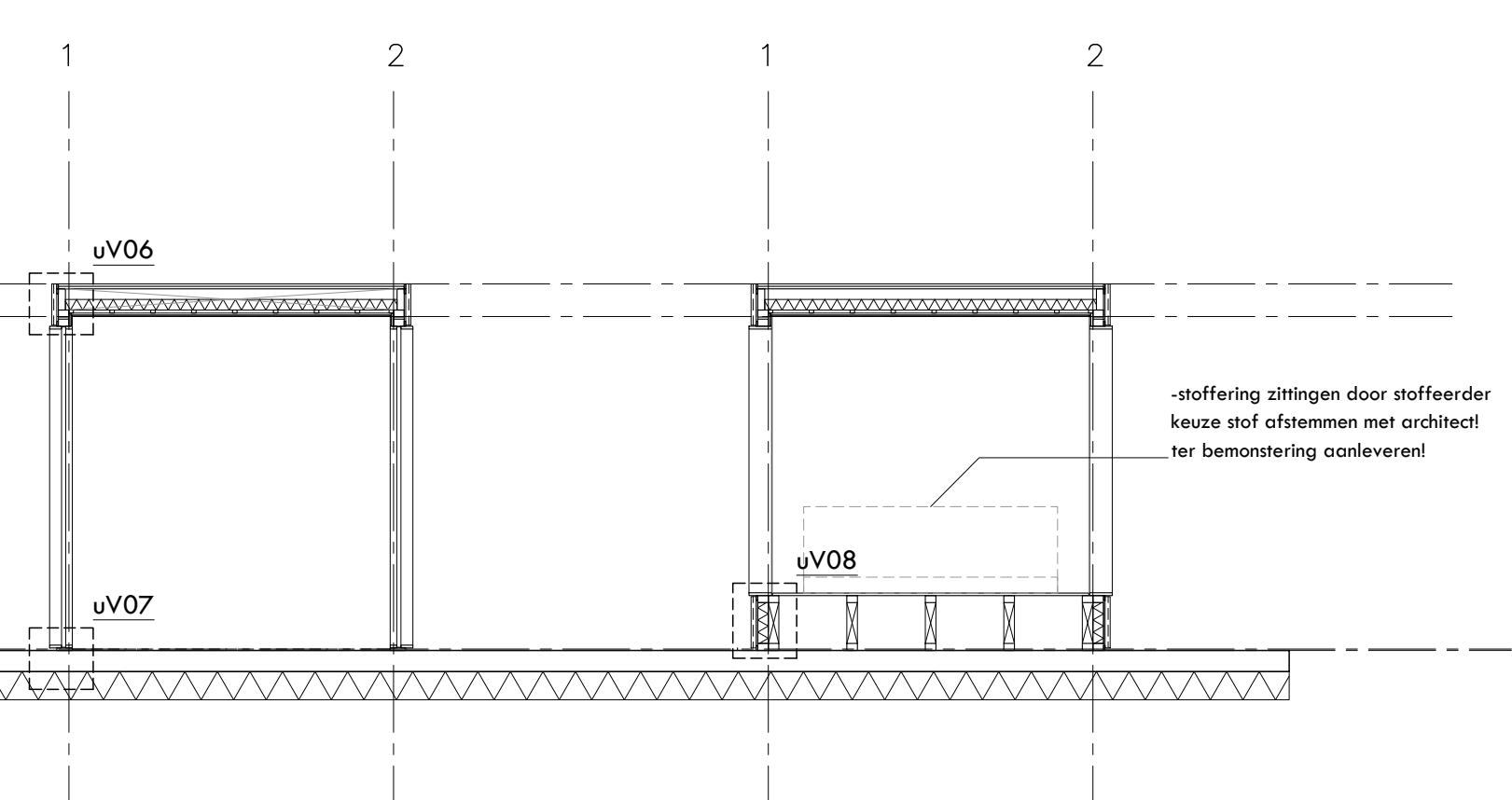

doorsnede C-C

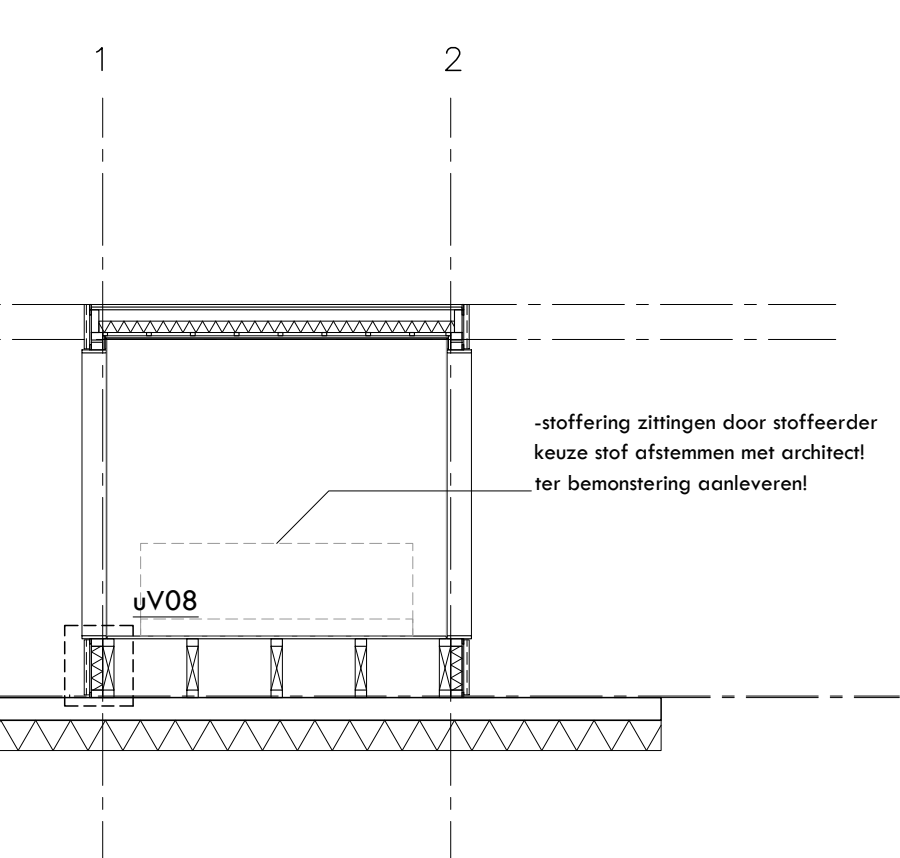

doorsnede B-B

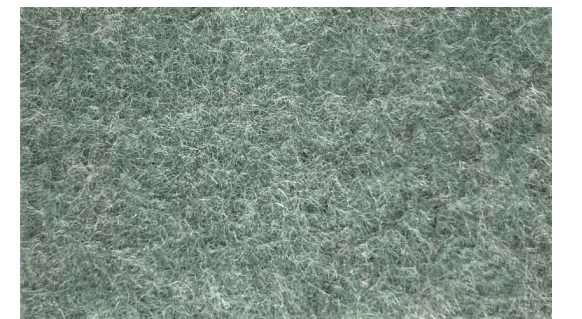

akoestisch PET-vilt
MAIBURG



Sevilla Kitkat Mozaïek Vingers
The Mosaic Factory



Eikenhout
transparante olie

LEGENDA	
	bestaand
	nieuwe HSB word gevuld met cellulose
	nieuwe kalkzandsteen wand
	nieuwe betonnen
	HSB voorzetwanden gevuld met cellulose
	bestaande constructie
	te omvormen delen
	te omvormen delen
	glas (aansicht)
	isolatie
	moestveld
	dakraanzicht (pannen)
	metaswerk (aansicht)

	binnenvloer
	rookmelder
	meterkast
	controle verwarming
	wasmachine
	wasdroger
	wasdroger aansluiting
	wasmachine aansluiting
	radiator
	entreepijl

PEL
pel = 0 = begane grond, b.v. afwerkvloer

- KEUR & MATERIAALSTAAT
- aluminium kozijn, Reyners SL38 classic, RAL 8014, verborgen waterafvoer, afwerking Rietveld, of het bedrog, schorten pommes, in kleur kozijn hang & sluitwerk - verdere systeembeleg!
 - HE + glas balie - spouwruimte zwart uitvoerd
 - onderdorpel, belgisch hardsteen, gespot leverend n.b.

- OPMERKINGEN
- Gebouw is reeds casco gereetoreerd
 - Tussen stromen A-E en I-3 wordt een nieuwe begane grondvloer gemaakt met vloerwarming en n.b. vloerwarming
 - Het meubilair (ruimte 0.05, 0.06 en 0.07, 0.08 en 0.09) is het midden van de ruimte van het oude meubilair loopt niet door tot aan het plafond, hebben dus een 'dak'.
 - Zie ook de doornende. Afwerking meubilair zie tek. nr. 2309-BV-900
 - BIJ de oude installaties worden nieuwe afwateringen (Reyners put) gemaakt, zie hiervoor de details (H55 t/m H57 en V01 t/m V05).
 - In de tekening staat aangegeven voor wat een voorzetwand komt en voor niet, als in geen voorzetwand is gesteld, willen we hier de originele wand in het zicht hebben
 - De afmetingen van de badkamer moeten nog in het werk geometrieerd worden, bouwtekening: minimaal 0,6m breed, 0,64m min opp. - hoogte min. 2m, diameter deur min. 1,7m hoog, breedte deur min. 0,5m
 - Op de gehele zolder (1.01) zal een isolatielaag worden gelegd met een beloopplaat onderafhangplaat als vloerwarming
 - Installatieunit wordt geplaatst in ruimte 1.01. Inrichting d. installateur
 - Bestaande trap in ruimte 1.07 wordt verwijderd inclusief de scheidingwand naar de trap, de bestaande afmeting, voor de deur wordt ook verwijderd, zie ook bestaande tekeningen
 - Materialisering en afwerkingen interieur nog n.b.

Brandveiligheid cf. advies adviseur

FUNDERING EN HOOFDOPDRAGCONSTRUCTIE

fundering- en hoofdopdragconstructies volgens opgave De Woon Constructeurs

INSTALLATIES

- Wasserinstallatie of NEN 3215-3216
- alle installaties cf. tekening installateur
 - alle stroomleidingen isoleren
 - elke aansluiting aansluiten op bestaande riolering
 - T.p.v. aansluiting binnen 1m van de percelengrens een ontstoppingsstuk plaatsen
 - hevo leidingen uitvoeren in de kleur grijs
 - voor leidingen uitvoeren in de kleur zwart
 - afsluiter fipgande leidingen min. 1.500
 - riolering volgens gescheiden systeem binnenvloer

Voor W-installatie-advies ZIE BILLAG

Adviseur n.b.

Elektronische installaties

Elektronische of NEN 1010

- algemeen electra
- alle WICV's op 300mm boven vloerniveau, tenzij anders is aangegeven
 - schakelaars op 1050mm

Binnentel met

- Electra installatie volgens : NEN 1010
- Waterinstallatie volgens : NEN 1006
- C.V. installatie volgens : NEN 3028
- Constructie volgens : NEN 1078
- Binnensliding volgens : NEN 3216 (aansluiten op bestaand)

BOUWRESULT

- Een scheidingconstructie van een vloerplaat of een badkamer heeft aan een zijde die grenst aan de ruimte, tot 1,2 m hoogte boven de vloer van die ruimte een volgens NEN 2778 tegelsysteem waterdichte die gemiddeld niet groter is dan 0,01 kg/(m² x 1/2) en op geen enkele plaats groter dan 0,2 kg/(m² x 1/2)
- Voor een badkamer geldt het in het eerste lid genoemde voorschrift ter plaatse van een bad of een douche over een lengte van ten minste 3 m, tot een hoogte van 2,1 m boven de vloer van die ruimte, cf. 88 Artikel 3.23. Waterdichte
- Vereiste volgens ventilatieberekening en installatieadviseur
- Nieuwe trappen voldoen minimaal aan artikel 2.33 v/m 2.36 v.h. Bouwbesluit 2012 (indien verlagen inhaal)
- Bestaande trappen voldoen minimaal aan artikel 2.39 v/m 2.41 v.h. Bouwbesluit 2012 (bestaande bouw)
- Nieuwe vloer- en trapafdekkingen voldoen minimaal aan artikel 2.17 v/m 2.20 v.h. Bouwbesluit 2012 (indien verlagen inhaal)
- Bestaande vloer- en trapafdekkingen voldoen minimaal aan artikel 2.23 v/m 2.25 v.h. Bouwbesluit 2012 (bestaande bouw)
- Bestaande en nieuwe trappen hebben minimaal een aanreide van 170mm Hang- en sluitwerk slag* brandvertragend klasse 2 conform NEN 5087 beschermers tegen rook en vuur en/of afdekking 3.10 van het bouwbesluit
- de daken voldoen aan beschrijving met brandveiligheid dak volgens NEN 6063
- max. hoogteverschil t.p.v. entree 20mm t.o.v. aansluitend terrein begroeiing cf. de NEN5545/NEN6070 gaat tot vloer (meestdel) gelooft/verkeerd uitvoeren (veiligheidsplan)
- vering van vocht cf. afdekking 3.17 van het bouwbesluit
- vrije doorgang* bereikbaarheid conform afdeling 4.4 van het bouwbesluit, doorgang > 850mm

ENERGIEPRESTATIE

bevoegdheid, bouwtechniek en
energieprestatie, draagconstructie, EF of
EF-constructie 28 BILLAG Van Constructie
Bouwbesluit 4.4.4.4

de bepaling volgens NEN 1041/NEN2004 of
bouwtechniek

de waarde zie detail

ALGEMEEN

- NET VAN TEKENING METEN
- MATEN IN MILLIMETERS
- MAATVOERING IN HET WERK TE CONTROLEREN
- PRODUCTIEKENNINGEN VOOR AKKOORD AANLEVEREN
- AAN WERK HOUKAMP ARCHITECTEN
- ALLE KOZIJNEN TOCHT EN KIERDICHT PLAATSEN
- ALLE VERSTROOINGEN VAN VOLDOENDE STERTE

OMGEVINGSVERGUNNING

project: 2309
Van Buitse Hoeve
van Kantoor Natuurmonumenten

opdrachtgever: 2309-0V-900
Natuurmonumenten

omschrijving: 28-06-2024
Unit

Unit



A. HOUTLAAN 57-69 5617 AK EINDHOVEN T 040- 8437635 E INFO@WENINKHOLTAMP.NL WWW.WENINKHOLTAMP.NL

-eikenhouten latten 44x44, gefreesd cf. detaillering, geolied (transparant)
met geschoten rvs nagel, horizontaal waterpas uitlijnen op gelijke
afstand van elkaar!

- eikenhouten lat, geolied (transparant)

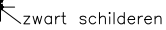

- NIET VAN TEKENING METEN
- MATEN IN MILLIMETERS
- MAATVOERING IN HET WERK TE CONTROLEREN
- PRODUCTIETEKENINGEN VOOR AKKOORD AANLEVEREN AAN WENINK HOLTkamp ARCHITECTEN!
- VOOR KLEUREN EN MATERIALEN ZIE OVERZICHTSTEKENING

wandopbouw (bu-bi)

- eikenhouten latten 44x44, gefreesd cf. detaillering, geolied (transparant) met geschoten rvs nagel, horizontaal waterpas uitlijnen op gelijke afstand van elkaar!
- regel 11x38, zwart geschilderd
- spinvliesfolie zwart
- hsb constructie 75x50
- Gutex houtvezelisolatie tussen regelwerk
- 15mm multiplex
- 9 mm Maiburg, EF 09-007 Sea Green (verdiepingshoog)

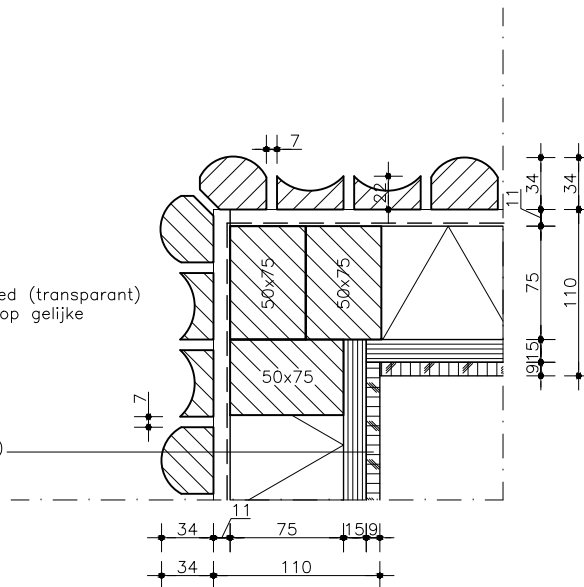
LET OP

- NIET VAN TEKENING METEN
- MATEN IN MILLIMETERS
- MAATVOERING IN HET WERK TE CONTROLEREN
- PRODUCTIETEKENINGEN VOOR AKKOORD AANLEVEREN AAN WENINK HOLTkamp ARCHITECTEN!
- VOOR KLEUREN EN MATERIALEN ZIE OVERZICHTSTEKENING

wandopbouw (bu-bi)

- eikenhouten latten 44x44, gefreesd cf. detaillering, geolied (transparant)
met geschoten rvs nagel, horizontaal waterpas uitlijnen op gelijke
afstand van elkaar!
- regel 11x38, zwart geschilderd
- spinvliesfolie zwart
- hsb constructie 75x50
- Gutex houtvezelisolatie tussen regelwerk
- 15mm multiplex
- 9 mm Maiburg, EF 09-007 Sea Green (verdiepingshoog)

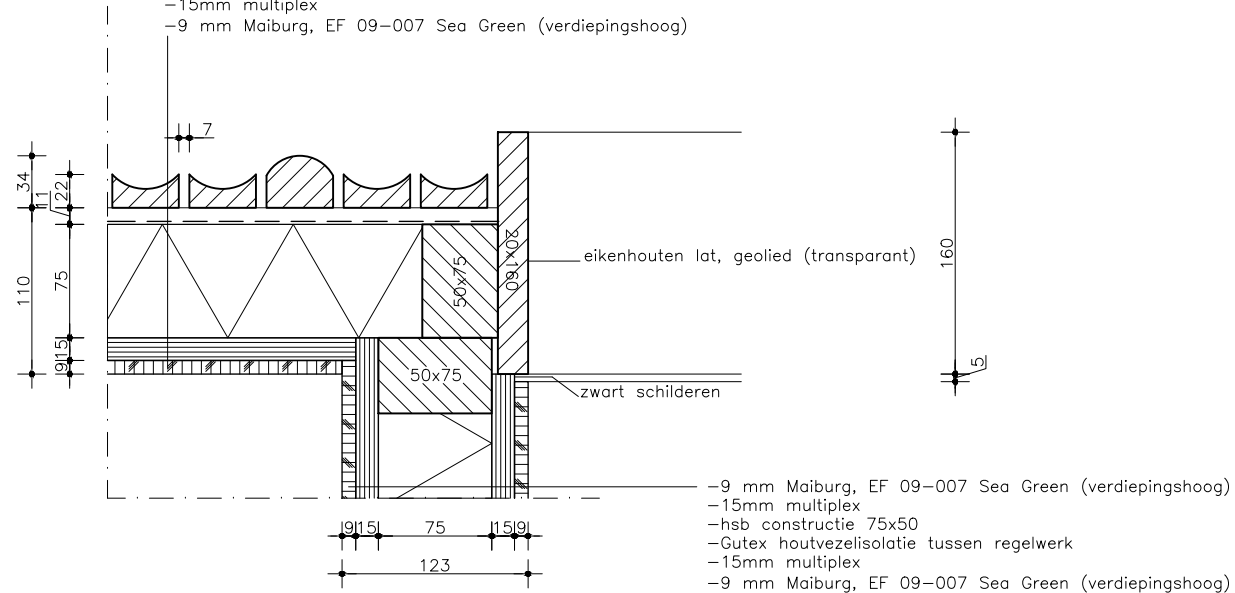
LET OP

- NIET VAN TEKENING METEN
- MATEN IN MILLIMETERS
- MAATVOERING IN HET WERK TE CONTROLEREN
- PRODUCTIETEKENINGEN VOOR AKKOORD AANLEVEREN
AAN WENINK HOLT KAMP ARCHITECTEN!
- VOOR KLEUREN EN MATERIALEN ZIE OVERZICHTSTEKING

project	Verbouwing Buisse Hoeve naar kantoor Natuurmonumenten	projectnr.	2309	teknr.	2309-OV-903
omschrijving	Details unit	fase	OV	datum	28-06-2024
		schaal	1:5 (A4)	gewijzigd	
A PHILITELAAN 57-09 5617 AK EINDHOVEN		T 040-8437635		E INFO@WENINKHOLTKAMP.NL	

- eikenhouten latten 44x44, gefreesd cf. detaillering, geolied (transparant)
met geschoten rvs nagel, horizontaal waterpas uitlijnen op gelijke
afstand van elkaar!
- regel 11x38, zwart geschilderd
- spinvliesfolie zwart
- hsb constructie 75x50

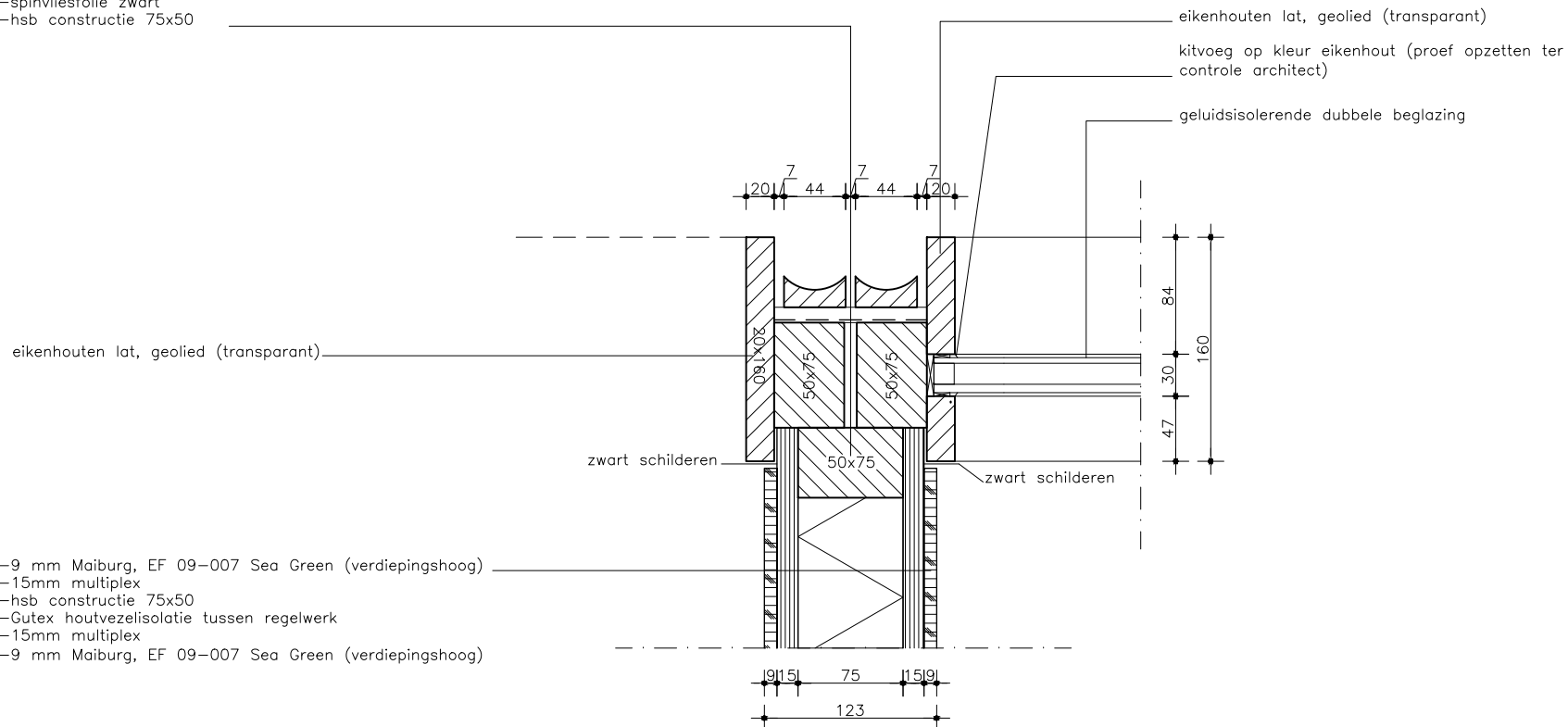

LET OP

- NIET VAN TEKENING METEN
- MATEN IN MILLIMETERS
- MAATVOERING IN HET WERK TE CONTROLEREN
- PRODUCTIETEKENINGEN VOOR AKKOORD AANLEVEREN
AAN WENINK HOLTkamp ARCHITECTEN!
- VOOR KLEUREN EN MATERIALEN ZIE OVERZICHTSTEKENING

wandopbouw (bu-bi)

- eikenhouten latten 44x44, gefreesd cf. detaillering, geolied (transparant)
met geschoten rvs nagel, horizontaal waterpas uitlijnen op gelijke
afstand van elkaar!
- regel 11x38, zwart geschilderd
- spinvliesfolie zwart
- hsb constructie 75x50
- Gutex houtvezelisolatie tussen regelwerk
- 15mm multiplex
- 9 mm Maiburg, EF 09-007 Sea Green (verdiepingshoog)

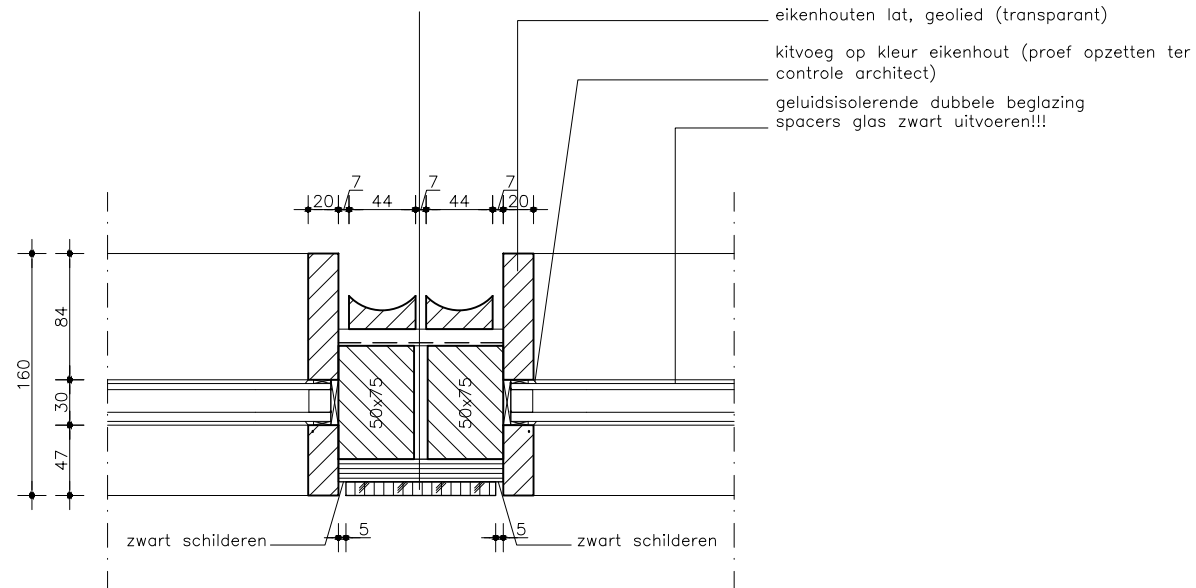

LET OP

- NIET VAN TEKENING METEN
- MATEN IN MILLIMETERS
- MAATVOERING IN HET WERK TE CONTROLEREN
- PRODUCTIETEKENINGEN VOOR AKKOORD AANLEVEREN
AAN WENINK HOLTkamp ARCHITECTEN!
- VOOR KLEUREN EN MATERIALEN ZIE OVERZICHTSTEKING



uH05

project	Verbouwing Buisse Hoeve naar kantoor Natuurmonumenten	projectnr.	2309	teknr.	2309-OV-905
omschrijving	Details unit	fase	OV	datum	28-06-2024
		schaal	1:5 (A4)	gewijzigd	
A PHILITELAAN 57-09 5617 AK EINDHOVEN		T 040-8437635		E INFO@WENINKHOLTkamp.NL	

wandopbouw (bu-bi)

- eikenhouten latten 44x44, gefreesd cf. detaillering, geolied (transparant)
met geschoten rvs nagel, horizontaal waterpas uitlijnen op gelijke
afstand van elkaar!
- regel 11x38, zwart geschilderd
- spinvliesfolie zwart
- hsb constructie 75x50
- Gutex houtvezelisolatie tussen regelwerk
- regelwerk ter uitvulling
- 15mm multiplex
- kitkat tegel, the mosaic factory, SEF20525 Forest Green Glossy
voeg Codex cement grey, 08,CG, 19-07

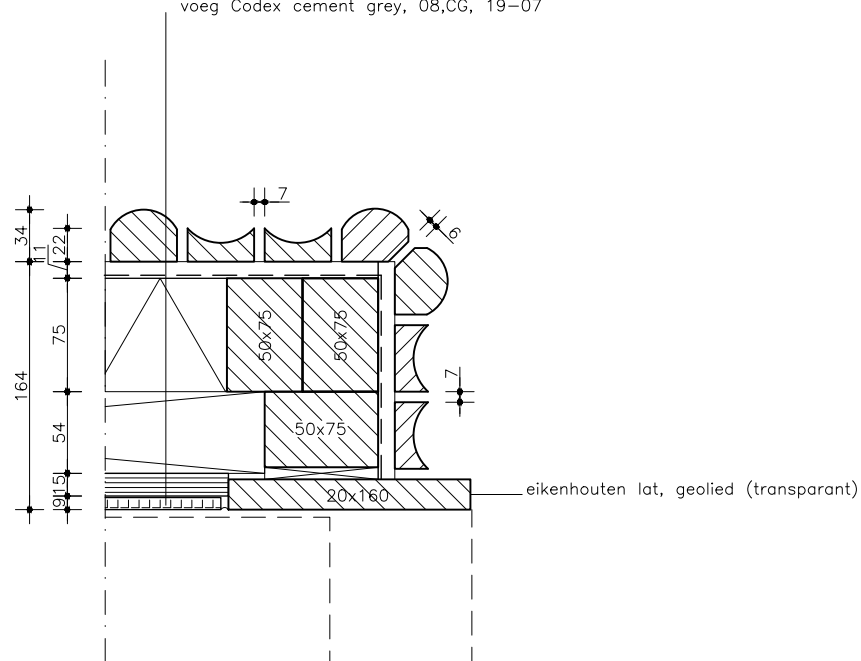
LET OP

- NIET VAN TEKENING METEN
- MATEN IN MILLIMETERS
- MAATVOERING IN HET WERK TE CONTROLEREN
- PRODUCTIETEKENINGEN VOOR AKKOORD AANLEVEREN
AAN WENINK HOLT KAMP ARCHITECTEN!
- VOOR KLEUREN EN MATERIALEN ZIE OVERZICHTSTEKENING

project	Verbouwing Buisse Hoeve naar kantoor Natuurmonumenten	projectnr.	2309	teknr.	2309-OV-906
omschrijving	Details unit	fase	OV	datum	28-06-2024
		schaal	1:5 (A4)	gewijzigd	
A PHILITELAAN 57-09 5617 AK EINDHOVEN		T 040-8437635		E INFO@WENINKHOLTKAMP.NL	

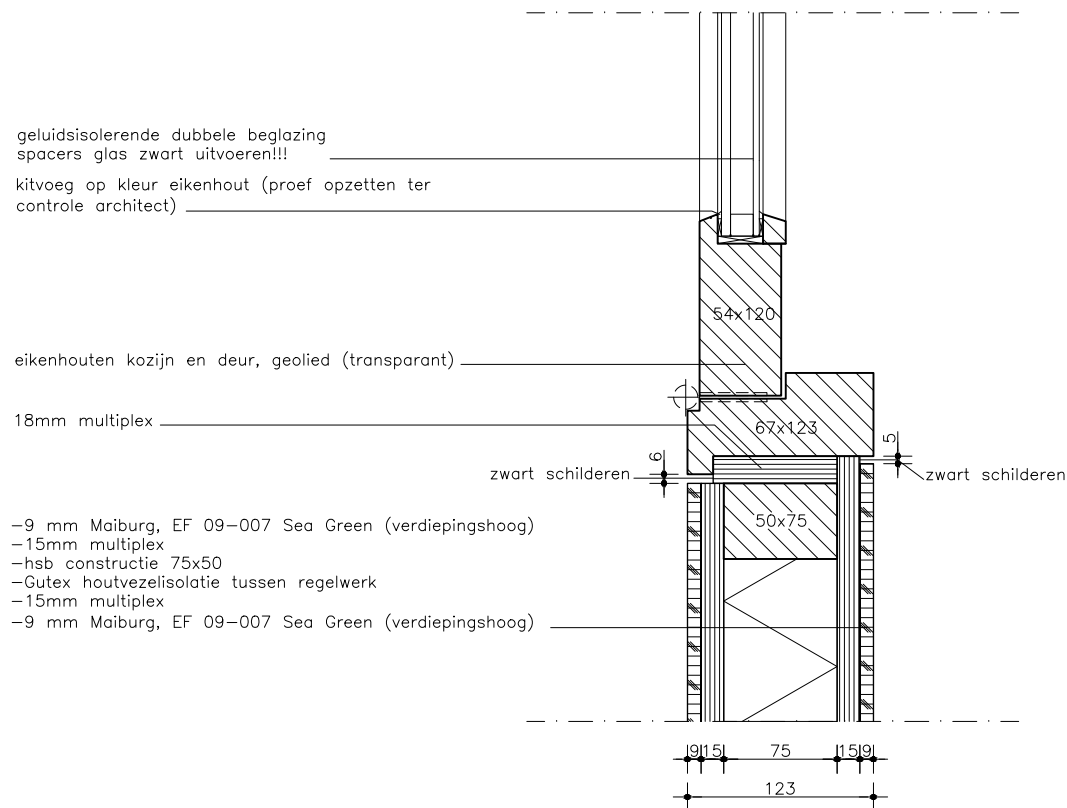

LET OP

- NIET VAN TEKENING METEN
- MATEN IN MILLIMETERS
- MAATVOERING IN HET WERK TE CONTROLEREN
- PRODUCTIETEKENINGEN VOOR AKKOORD AANLEVEREN AAN WENINK HOLTkamp ARCHITECTEN!
- VOOR KLEUREN EN MATERIALEN ZIE OVERZICHTSTEKENING

uV01

wandopbouw (bu-bi)

- eikenhouten latten 44x44, gefreesd cf. detaillering, geolied (transparant) met geschoten rvs nagel, horizontaal waterpas uitlijnen op gelijke afstand van elkaar!
- regel 11x38, zwart geschilderd
- spinvliesfolie zwart
- hsb constructie 75x50
- Gutex houtvezelisolatie tussen regelwerk
- 15mm multiplex
- 9 mm Maiburg, EF 09-007 Sea Green (verdiepingshoog)

- vloeropbouw (bi-bu)
- underlaymant 18mm
 - houten balklaag 75x175
 - Gutex houtvezelisolatie tussen balklaag
 - regelwerk 22x32
 - 15mm multiplex
 - 9 mm Maiburg, EF 09-007 Sea Green (verdiepingshoog)

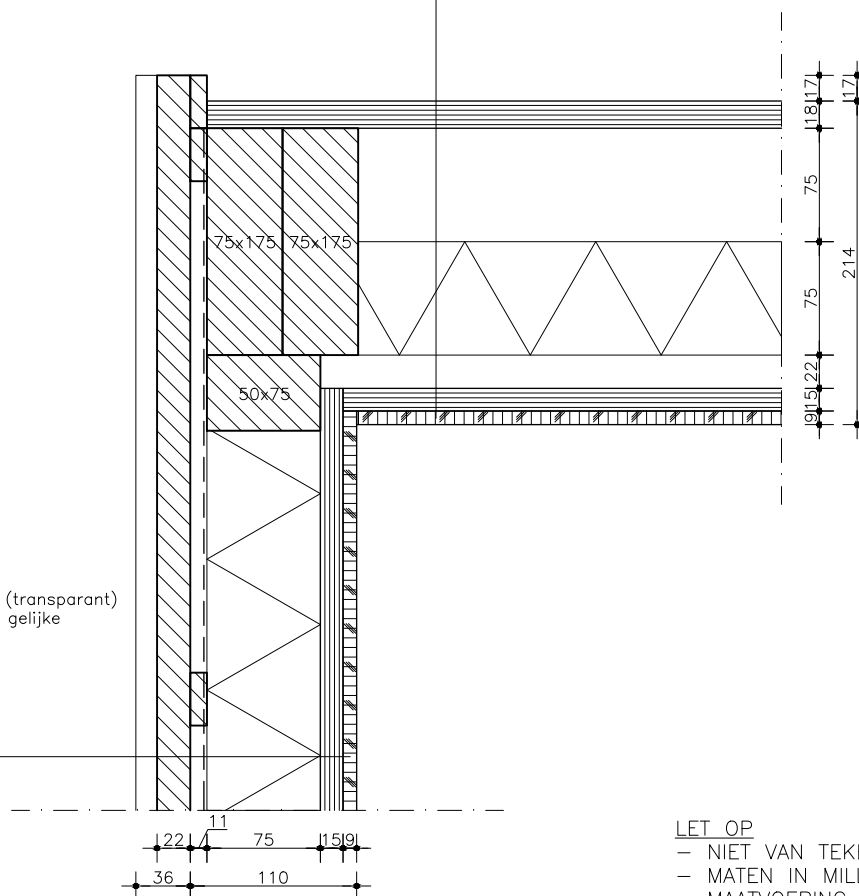

LET OP

- NIET VAN TEKENING METEN
- MATEN IN MILLIMETERS
- MAATVOERING IN HET WERK TE CONTROLEREN
- PRODUCTIETEKENINGEN VOOR AKKOORD AANLEVEREN AAN WENINK HOLTkamp ARCHITECTEN!
- VOOR KLEUREN EN MATERIALEN ZIE OVERZICHTSTEKENING

wandopbouw (bu-bi)

- eikenhouten latten 44x44, gefreesd cf. detaillering, geolied (transparant) met geschoten rvs nagel, horizontaal waterpas uitlijnen op gelijke afstand van elkaar!
- regel 11x38, zwart geschilderd
- spinvliesfolie zwart
- hsb constructie 75x50
- Gutex houtvezelisolatie tussen regelwerk
- 15mm multiplex
- 9 mm Maiburg, EF 09-007 Sea Green (verdiepingshoog)

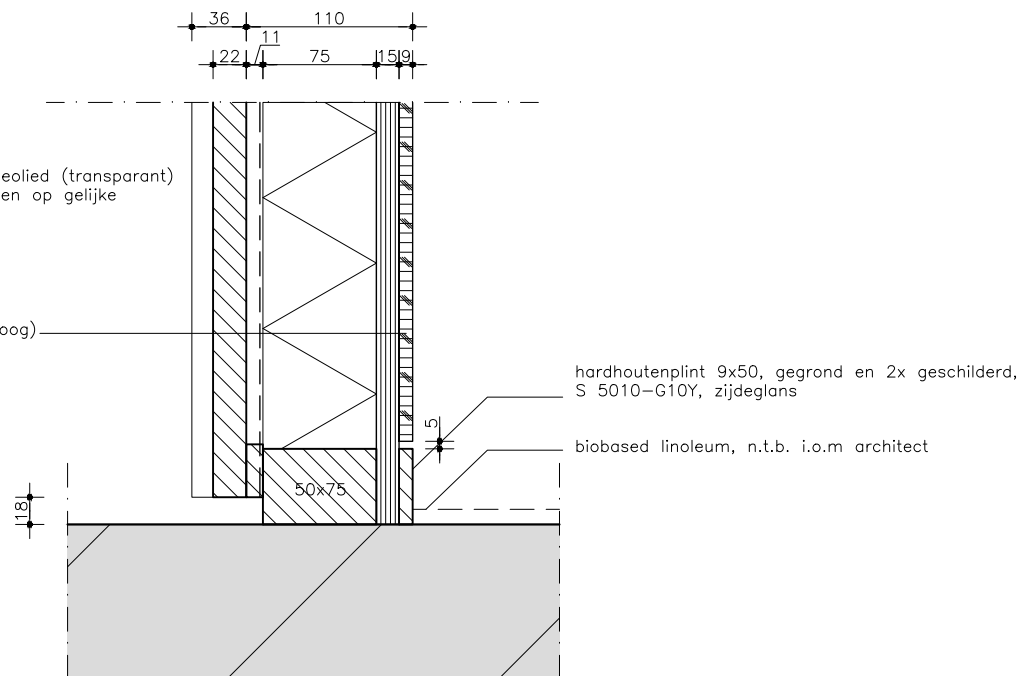
LET OP

- NIET VAN TEKENING METEN
- MATEN IN MILLIMETERS
- MAATVOERING IN HET WERK TE CONTROLEREN
- PRODUCTIETEKENINGEN VOOR AKKOORD AANLEVEREN AAN WENINK HOLTkamp ARCHITECTEN!
- VOOR KLEUREN EN MATERIALEN ZIE OVERZICHTSTEKENING

uV04

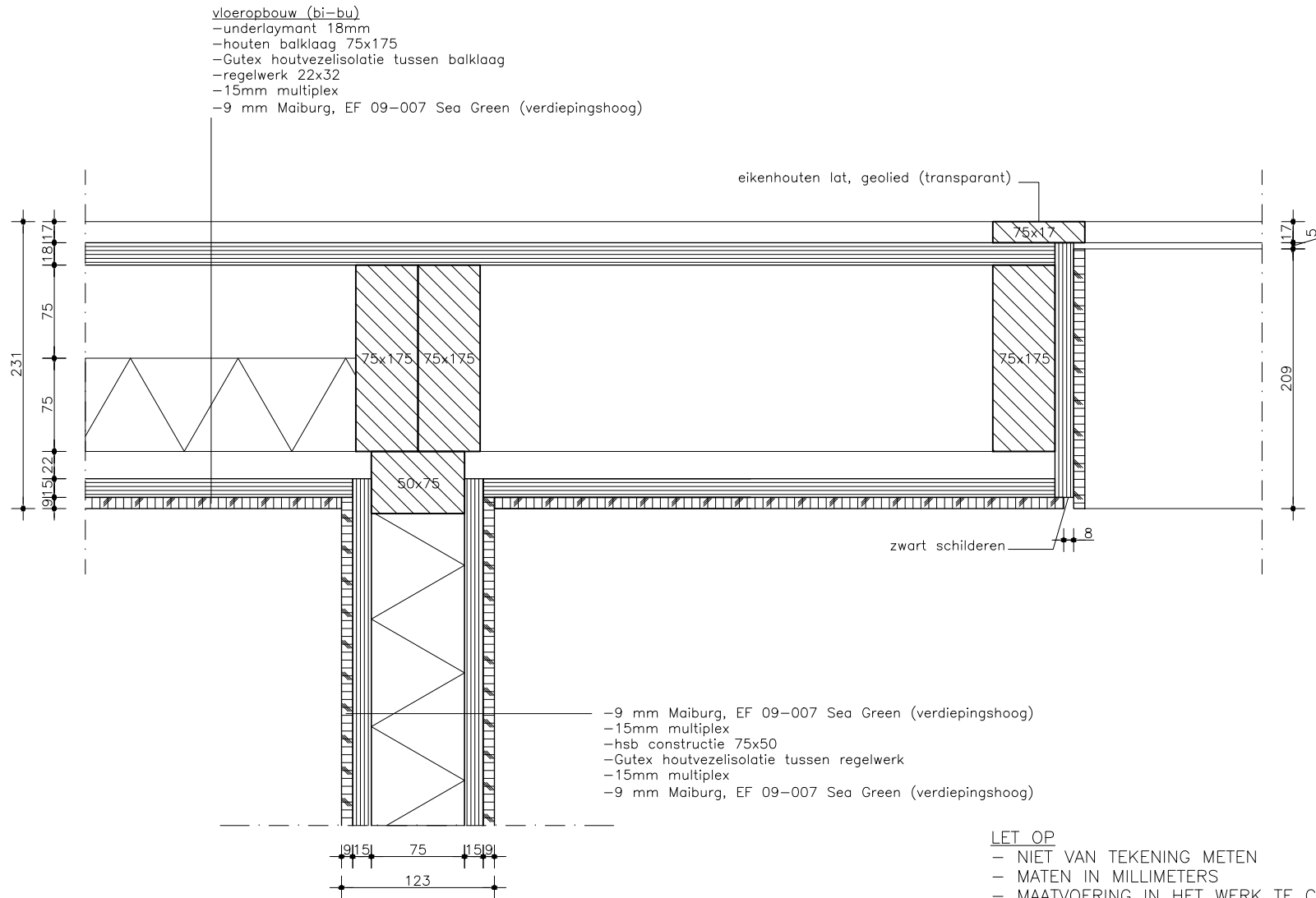

LET OP

- NIET VAN TEKENING METEN
- MATEN IN MILLIMETERS
- MAATVOERING IN HET WERK TE CONTROLEREN
- PRODUCTIETEKeningen VOOR AKKOORD AANLEVEREN AAN WENINK HOLT KAMP ARCHITECTEN!
- VOOR KLEUREN EN MATERIALEN ZIE OVERZICHTSTEKENING

project	Verbouwing Buisse Hoeve naar kantoor Natuurmonumenten	projectnr.	2309	teknr.	2309-OV-911
omschrijving	Details unit	fase	OV	datum	28-06-2024
		schaal	1:5 (A4)	gewijzigd	
A PHILITELAAN 57-09 5617 AK EINDHOVEN		T 040-8437635		E INFO@WENINKHOLTKAMP.NL	

vloeropbouw (bi-bu)
 -underlaymant 18mm
 -houten balklaag 75x175
 -Gutex houtvezelisolatie tussen balklaag
 -regelwerk uitvullen
 -15mm multiplex
 -9 mm Maiburg, EF 09-007 Sea Green (verdiepingshoog)

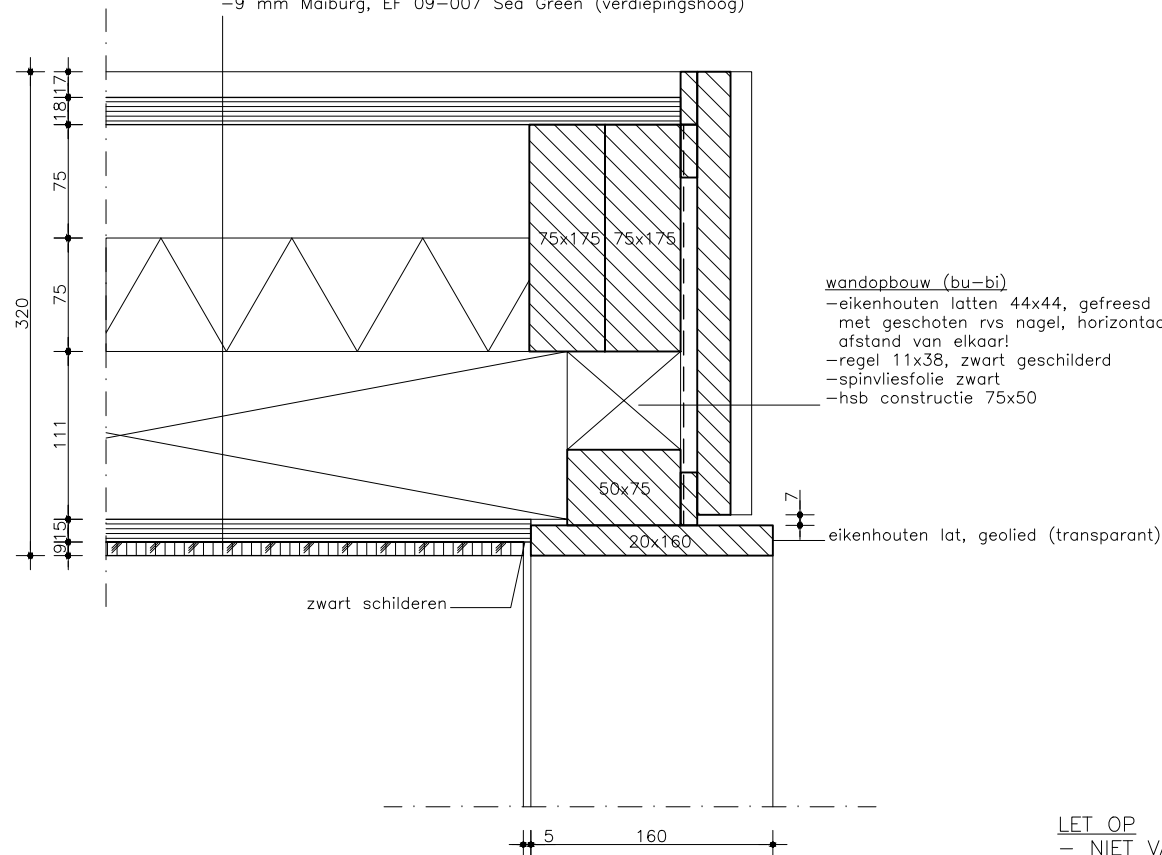

wandopbouw (bu-bi)
 -eikenhouten latten 44x44, gefreesd cf. detaillering, geolied (transparant)
 met geschoten rvs nagel, horizontaal waterpas uitlijnen op gelijke
 afstand van elkaar!
 -regel 11x38, zwart geschilderd
 -spinvliesfolie zwart
 -hsb constructie 75x50

LET OP
 - NIET VAN TEKENING METEN
 - MATEN IN MILLIMETERS
 - MAATVOERING IN HET WERK TE CONTROLEREN
 - PRODUCTIETEKENINGEN VOOR AKKOORD AANLEVEREN
 AAN WENINK HOLTkamp ARCHITECTEN!
 - VOOR KLEUREN EN MATERIALEN ZIE OVERZICHTSTEKENING

uV06

wandopbouw (bu-bi)

- eikenhouten latten 44x44, gefreesd cf. detaillering, geolied (transparant) met geschoten rvs nagel, horizontaal waterpas uitlijnen op gelijke afstand van elkaar!
- regel 11x38, zwart geschilderd
- spinvliesfolie zwart
- hsb constructie 75x50

eikenhouten lat, geolied (transparant)

kitvoeg op kleur eikenhout (proef opzetten ter controle architect)

geluïdsisolerende dubbele beglazingspacers glas
zwart uitvoeren!!!

vloeropbouw (bi-bu)

- underlaymant 18mm
- houten balklaag 75x175
- Gutex houtvezelisolatie tussen balklaag
- regelwerk 22x32
- 15mm multiplex
- 9 mm Maiburg, EF 09-007 Sea Green (verdiepingshoog)

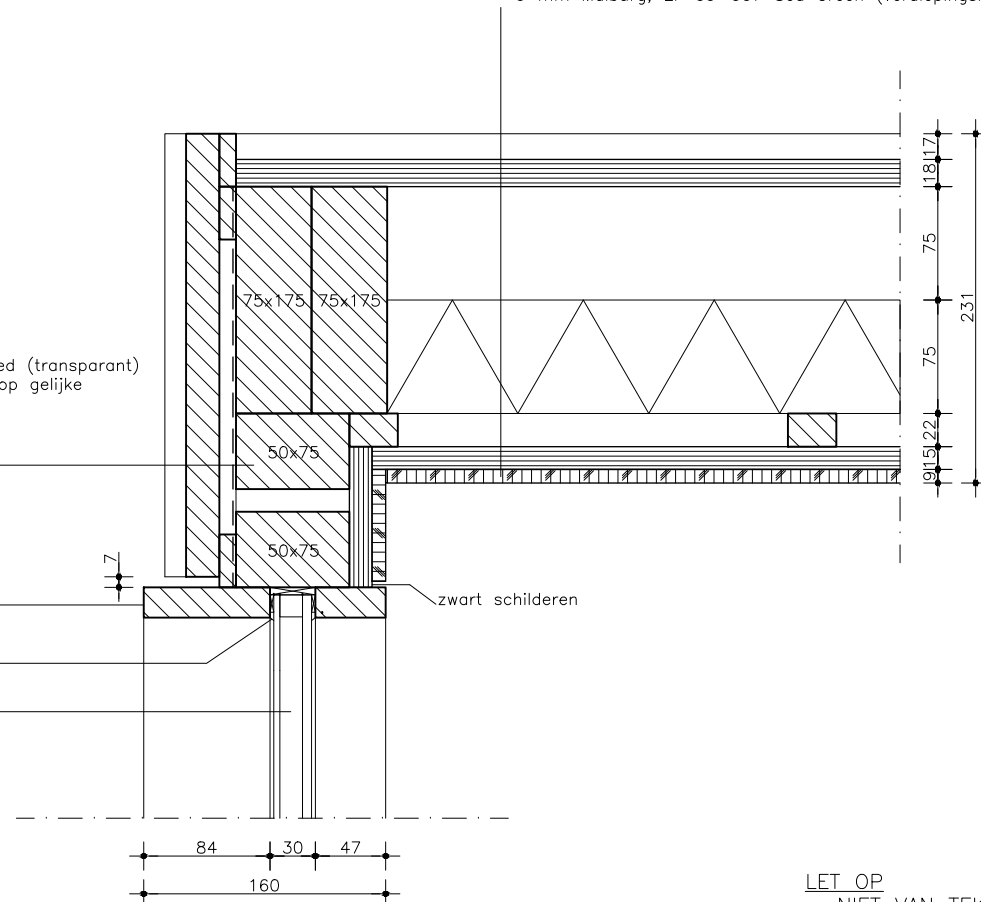

LET OP

- NIET VAN TEKENING METEN
- MATEN IN MILLIMETERS
- MAATVOERING IN HET WERK TE CONTROLEREN
- PRODUCTIETEKENINGEN VOOR AKKOORD AANLEVEREN AAN WENINK HOLT KAMP ARCHITECTEN!
- VOOR KLEUREN EN MATERIALEN ZIE OVERZICHTSTEKENING

project

Verbouwing Buisse Hoeve
naar kantoor Natuurmonumenten

projectnr.

2309

teknr.

2309-OV-913

omschrijving

Details unit

fase

OV

datum

28-06-2024

schaal

1:5 (A4)

gewijzigd

uV07

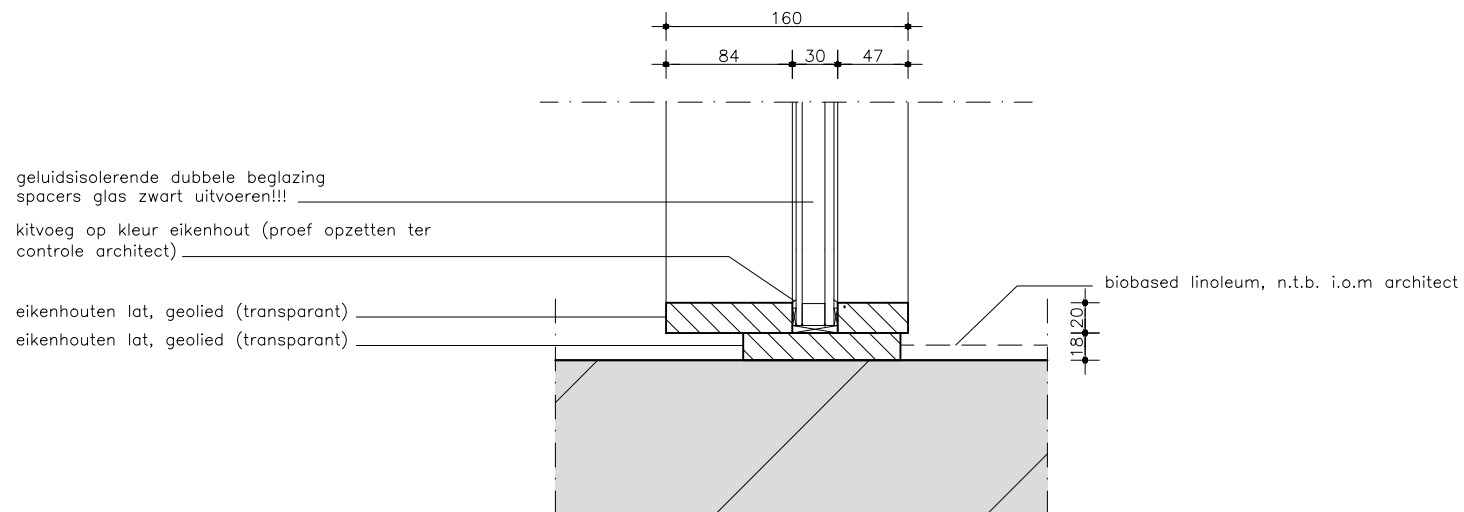

LET OP

- NIET VAN TEKENING METEN
- MATEN IN MILLIMETERS
- MAATVOERING IN HET WERK TE CONTROLEREN
- PRODUCTIETEKENINGEN VOOR AKKOORD AANLEVEREN AAN WENINK HOLTkamp ARCHITECTEN!
- VOOR KLEUREN EN MATERIALEN ZIE OVERZICHTSTEKENING

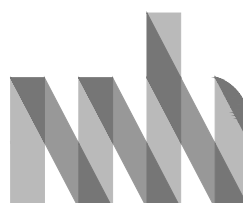

A. PHILUTELAAN 57-09 5617 AX EINDHOVEN T 040 - 8437635 E INFO@WENINDHOLTKAMP.NL WWW.WENINDHOLTKAMP.NL

