

ALGEMEEN

TANKS - VATEN - OPSLAG - SILO'S

	kunstmestsilo waarin aangegeven tonnage	1	10 ton
---	---	---	--------

VERBRANDINGSMOTOREN

	noodaggregaat (nsa) waarin aangegeven vermogen	1	20 kW
	tractor waarin aangegeven het vermogen	4	305 kW

VERWARMING

	c.v. ketel waarin aangegeven het vermogen	1	40 kW
	elektrische boiler waarin aangegeven het vermogen	1	2 kW

TOTALEN

Elektromotorisch vermogen	0 kW
Verbrandingsmotorisch vermogen	325 kW

SITUATIE

kadastrale gemeente: Vries
sectie: Y nr: 136, 142
schaal: 1 : 2000

	perceel
	water
	gebouw bestaand
	bedrijfswoning
	omliggende bebouwing
	grens van de inrichting
	erfverharding
	sleufsilo of kuilplaat

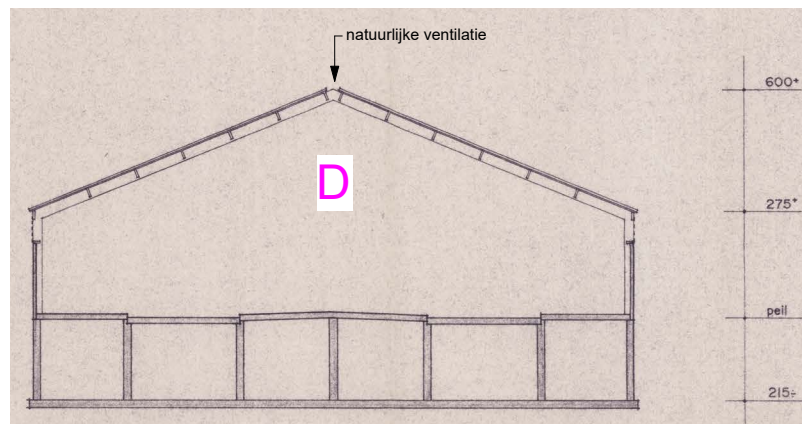

64 JONGVEE HA 2.100

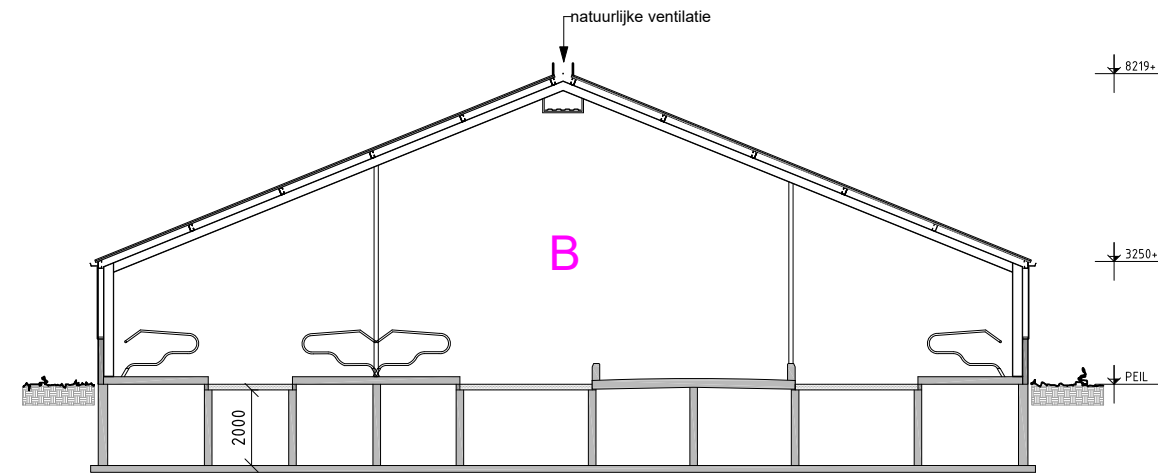

140	MELK- EN KALFKOEIEN	HA 1.100
51	JONGVEE	HA 2.100

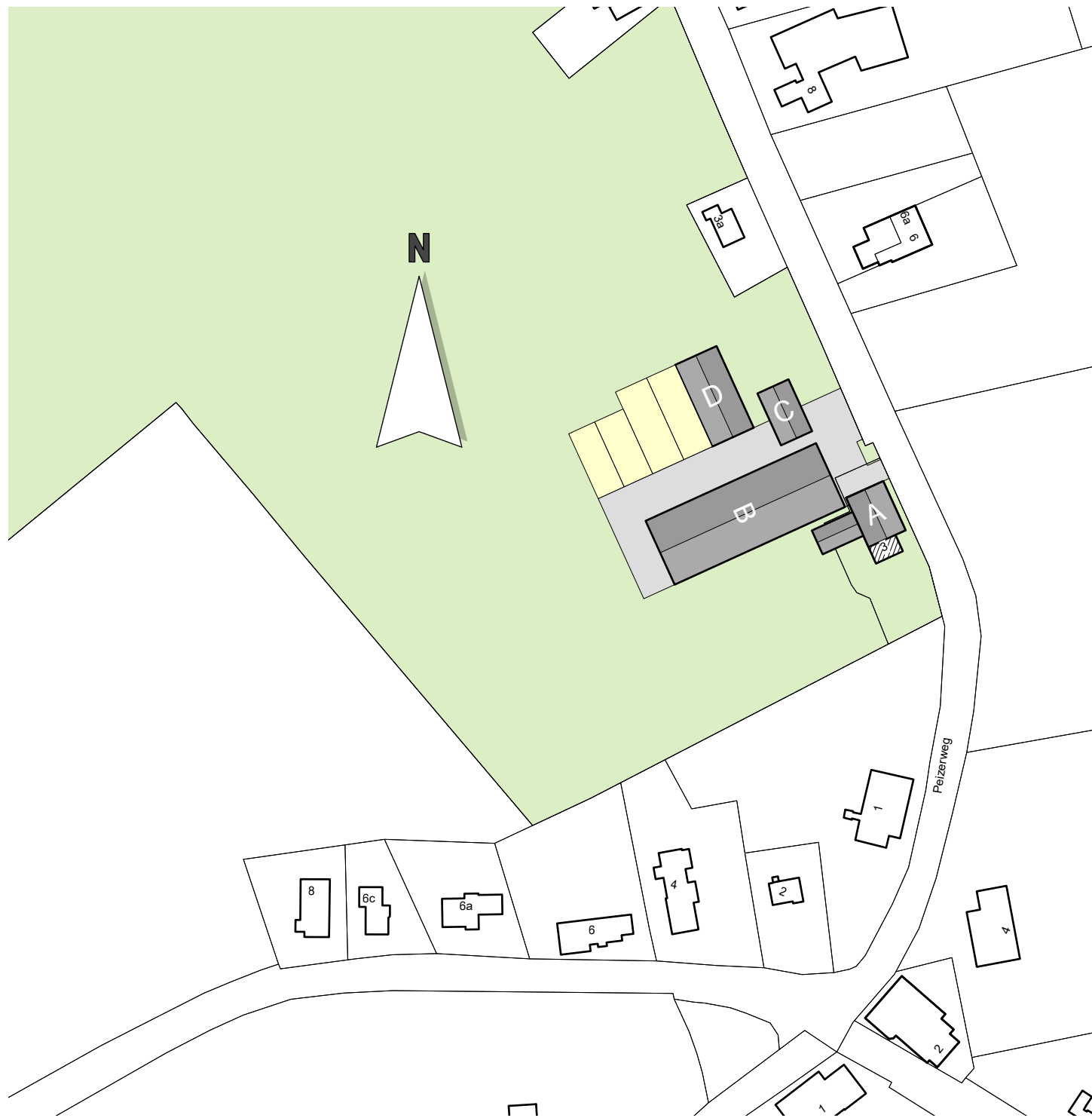
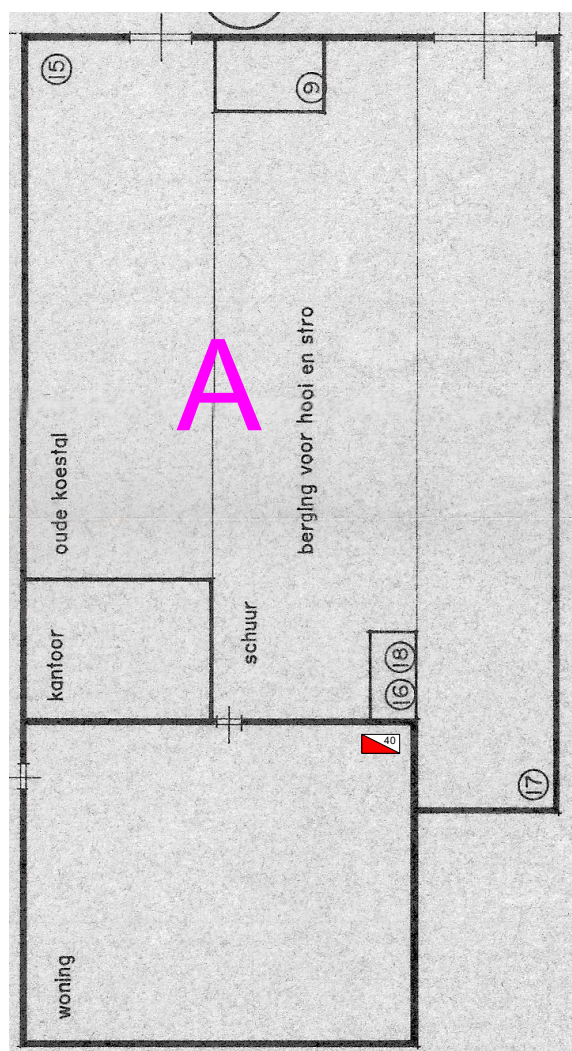
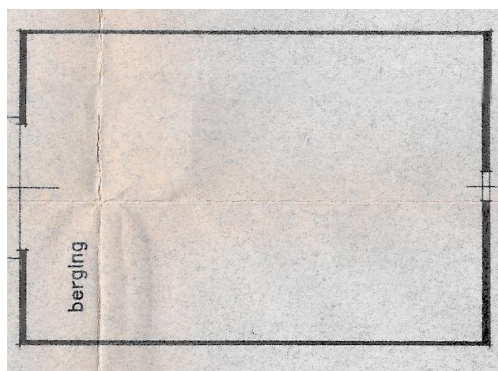
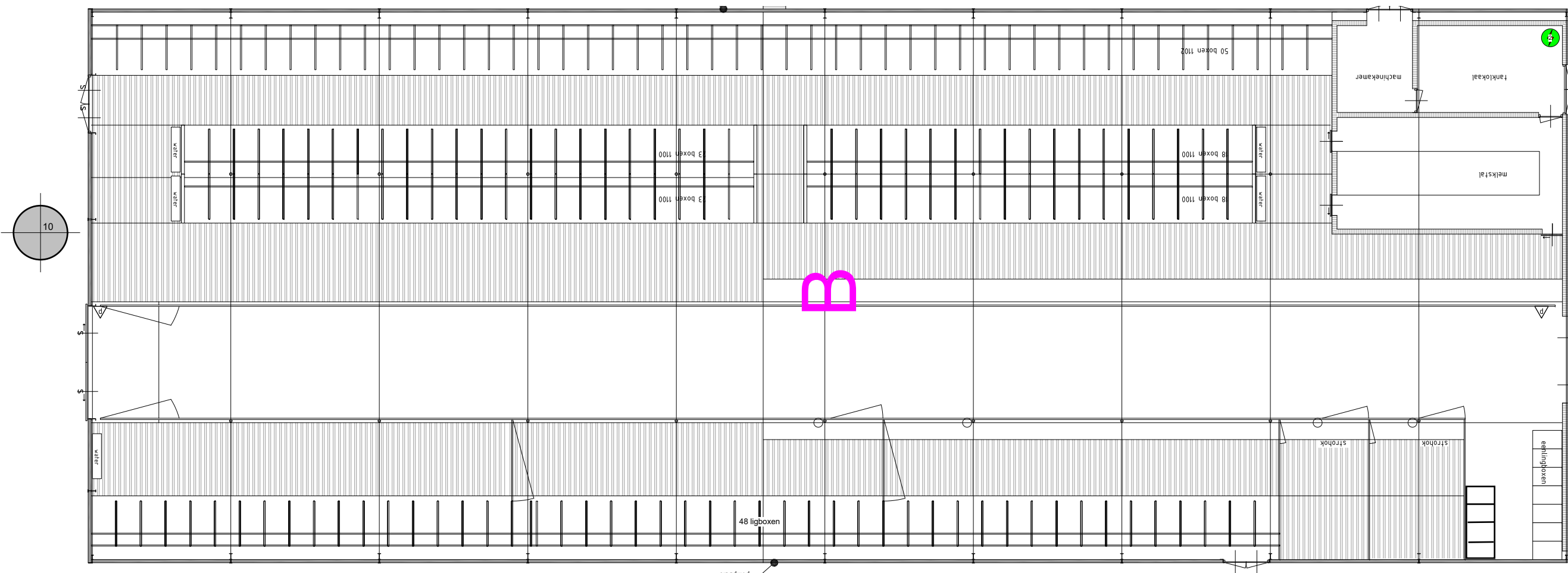

TEKENING NIET GESCHIKT VOOR UITVOERING

PROJECT
Aanvraag vergunninging Wet natuurbescherming voor het bedrijf
aan de Peizerweg 3 te Bunne

Plattegrond, doorsneden en situatieschets

OPDRACHTGEVER
Aanvrager
Peizerweg 3
9496 PC Bunnik

A D V I E S M I L I E U B O U W
Postbus 396 6710 BJ Ede Tel. 0318 - 675 400 E. info@agra-matic.nl

ADVISEUR :	MV	PROJECTNR.	
GETEKEND :	RiH	001949-04	
CONTROLE :			

SCHAAL: 1 : 200
 FORMAAT: A1
 DATUM : 5 juni 2024 AW

WIJZ. A :
WIJZ. B :
WIJZ. C :
WIJZ. D :
WIJZ. E :

AGRA-MATIC