

T.a.v.
Draisma Bouwkundig Advies B.V.
Elsenburg 26
3813 RD Amersfoort

datum 23 augustus 2023
opdrachtgever Draisma Bouwkundig Advies B.V.
auteur Bart Moonen
projectnummer 0488164.100
projectnaam Soesterweg 461 Amersfoort
betreft Memorapportage OO

Geachte dhr. Draisma,

Vanuit u is het verzoek gekomen een Memorapportage Ontploffbare Oorlogsresten (OO) op te stellen met betrekking tot de voorgenomen werkzaamheden aan de Soesterweg 461, Amersfoort. Het doel van de rapportage is om op basis van eerdere onderzoeken vast te stellen of er sprake is van een OO verdacht gebied binnen het projectgebied. Het projectgebied is weergegeven in Figuur 1. Ligging projectgebied Figuur 1.

Voor dit doel zijn de volgende rapporten geraadpleegd

- 'HVO Amersfoort CE-bodembelastingkaart', REASeuro, 2013
- 'HVO Update Amersfoort Bodembelastingkaart NGE', REASeuro, 2023



Figuur 1. Ligging projectgebied

Fout! Verwijzingsbron niet gevonden. 1 Fout!
Verwijzingsbron niet gevonden.

Toetsing vooronderzoeken

Het geraadpleegde onderzoek uit 2013 is geschreven volgens de richtlijnen van het Werkveldspecifiek Certificatieschema Opsporing Conventionele Explosieven (WSCS-OCE). Het WSCS-OCE is in 2021 vervangen door het Certificatieschema-Opsporing Ontplobbare Oorlogsresten (CS-OOO) waarin de eisen voor vooronderzoeken zijn komen te vervallen. Om een kwaliteitstandaard te garanderen voor vooronderzoeken is door de branche het Certificatieschema Vooronderzoek en Risicoanalyse Ontplobbare Oorlogsresten (CS-VROO) opgesteld. Bij de update van de gemeentelijke bodembelastingkaart uit 2023 zijn de eisen uit het CS-VROO gehanteerd.

Uit de toetsing is gebleken dat de oorspronkelijke rapportage uit 2013 niet meer voldoet aan de huidige eisen. Het rapport uit 2023 is aangepast aan de huidige eisen uit het CS-VROO waarbij de verdachte gebieden zijn gewijzigd, dit rapport is goedgekeurd door de gemeente. De nieuwe kaart is nog niet beschikbaar via de website van de gemeente, hier worden de oude verdachte gebieden uit 2013 (voorlopig) nog gehanteerd met de melding dat bij een onderzoek contact opgenomen moet worden met de gemeente om de update te toetsen.

Resultaten vooronderzoeken

Bij het raadplegen van de website van Amersfoort is aangegeven dat de projectlocatie binnen een gebied valt met de een 'hoog risicoprofiel' (Figuur 2). Dit betreft nog de oude risicokaart van de gemeente.

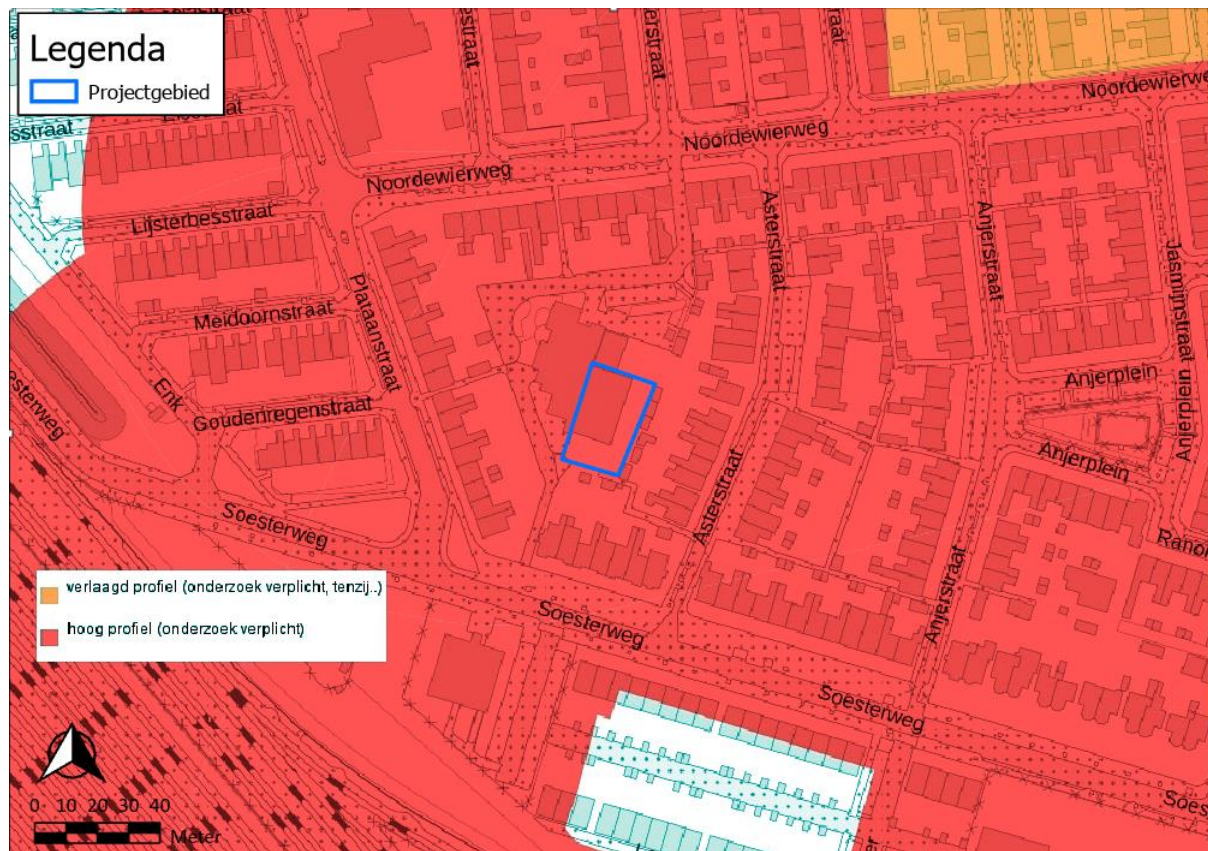

Figuur 2. Projectgebied op de oude risicokaart van de gemeente Amersfoort. (bron: Amersfoort-in-beeld.nl)

Antea Group heeft contact opgenomen met de gemeente Amersfoort en het projectgebied aangeleverd. De gemeente heeft de huidige verdachte gebieden aangeleverd waaruit blijkt dat het projectgebied niet langer als verdacht wordt beschouwd (Figuur 3). Hierdoor vervalt de onderzoeksplicht voor het projectgebied.

Fout! Verwijzingsbron niet gevonden. 2 Fout!
Verwijzingsbron niet gevonden.

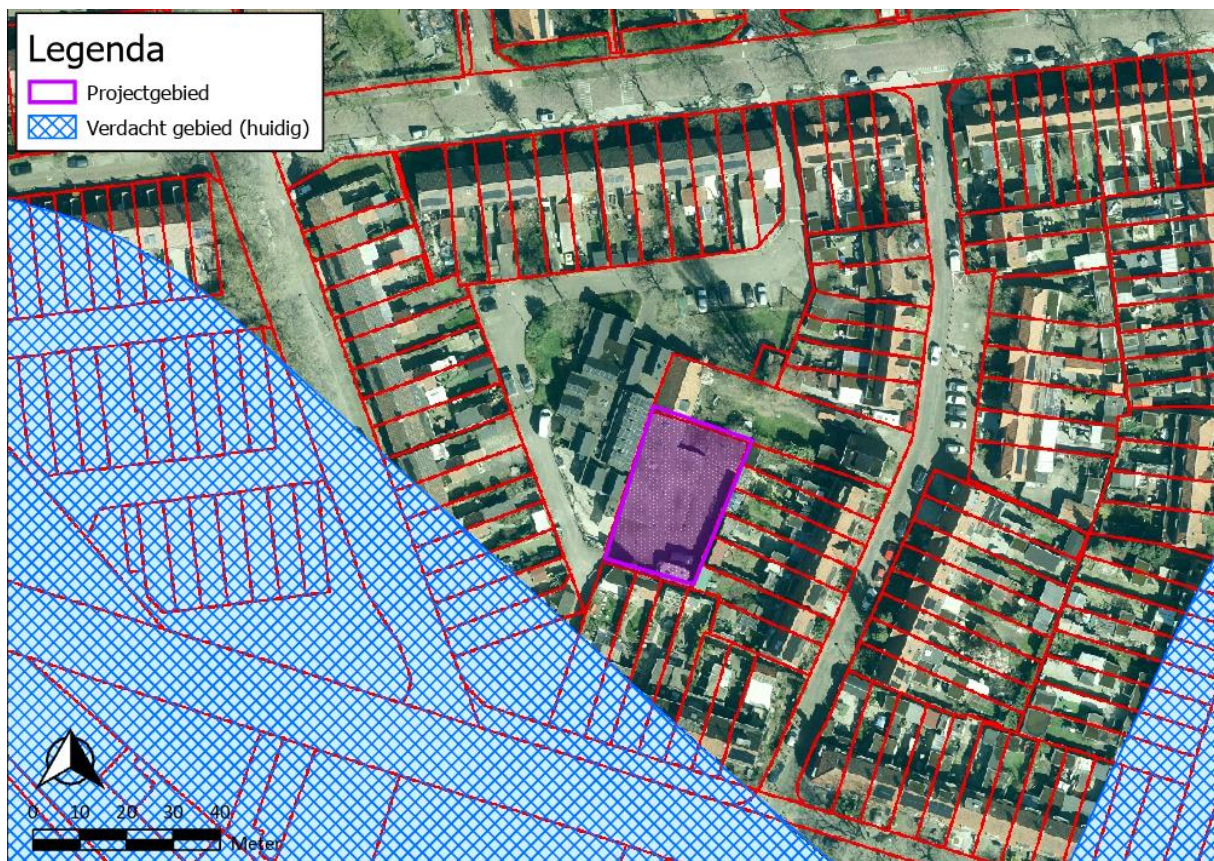

Figuur 3. Projectgebied ten opzichte van de huidige verdachte gebieden OO aangeleverd door de gemeente Amersfoort.

Advies

De projectlocatie is onverdacht bevonden en er is niet langer sprake van een onderzoeksplicht op het gebied van OO. Antea Group adviseert om de geplande werkzaamheden regulier uit te voeren zonder verdere maatregelen op het gebied van OO.

Omdat een toevalsvondst van en een explosief nooit volledig kan worden uitgesloten wordt wel geadviseerd om personeel op het project te voorzien van het 'Protocol spontaan aantreffen van OO'. Deze is opgenomen in de Bijlage.

Dit document is vertrouwelijk. Bezoek onze website voor de volledige disclaimer: [Algemene voorwaarden en privacyverklaring](#)

Fout! De documentvariabele ontbreekt.:

De documentvariabele ontbreekt.

e-mail:

Fout! De documentvariabele ontbreekt.

Fout! De documentvariabele ontbreekt. T Fout!

Fout! De documentvariabele ontbreekt.: 1

Fout! De documentvariabele ontbreekt.:

Fout! De documentvariabele ontbreekt.

Fout! De documentvariabele ontbreekt.

S. Zomers

Fout! Verwijzingsbron niet gevonden. 3 Fout!
Verwijzingsbron niet gevonden.

Protocol spontaan aantreffen ontplofbare oorlogsresten

Mocht tijdens de werkzaamheden een verdacht voorwerp worden aangetroffen waarvan vermoed wordt dat het om een explosief gaat, dan dienen de volgende acties te worden ondernomen:

- Bij de vondst van een verdacht voorwerp dienen de werkzaamheden op de projectlocatie te worden stilgelegd.
- Raak het voorwerp niet meer aan, ook niet als er twijfel bestaat of het om een explosief gaat of niet.
- Verlaat de vondstlocatie zo snel mogelijk en benader het voorwerp niet meer.
- Breng ander personeel in de omgeving op de hoogte.
- Meld de vondst van een mogelijk explosief bij de leidinggevende op de projectlocatie zo snel mogelijk.
- Er dient contact te worden opgenomen met de politie (0900-8844), meld de vondst van een mogelijk explosief. De politie neemt vervolgens contact op met de Explosieven Opruimingsdienst Defensie (EODD) om langs te komen en het voorwerp te identificeren.

Verdere instructies zullen hierna worden gegeven door de politie en de EODD.

- De EODD zal eerst vaststellen of er inderdaad sprake is van een explosief.
- Wanneer sprake is van een explosief zal de EODD deze meenemen of ter plaatse vernietigen. Bij een vernietiging zal de EODD een afspraak maken met de gemeente, of de politie namens de gemeente.
- De EODD geeft aan de gemeente, of de politie namens de gemeente, advies over de in acht te nemen veiligheidsmaatregelen.
- Indien de te nemen veiligheidsmaatregelen dit toelaten, kan de gemeente aan de EODD advies vragen over de mogelijkheden tot het voortzetten van de werkzaamheden en de daarbij in acht te nemen veiligheidsmaatregelen totdat het explosief is geruimd.
- Het explosief wordt geruimd.

Wanneer meerdere explosieven worden aangetroffen op een projectlocatie kan er niet langer gesproken worden van een incidentele vondst. Mogelijk is betreft het een onbekend verdacht gebied en is er sprake van nieuwe informatie.

