

kelder
1 : 100

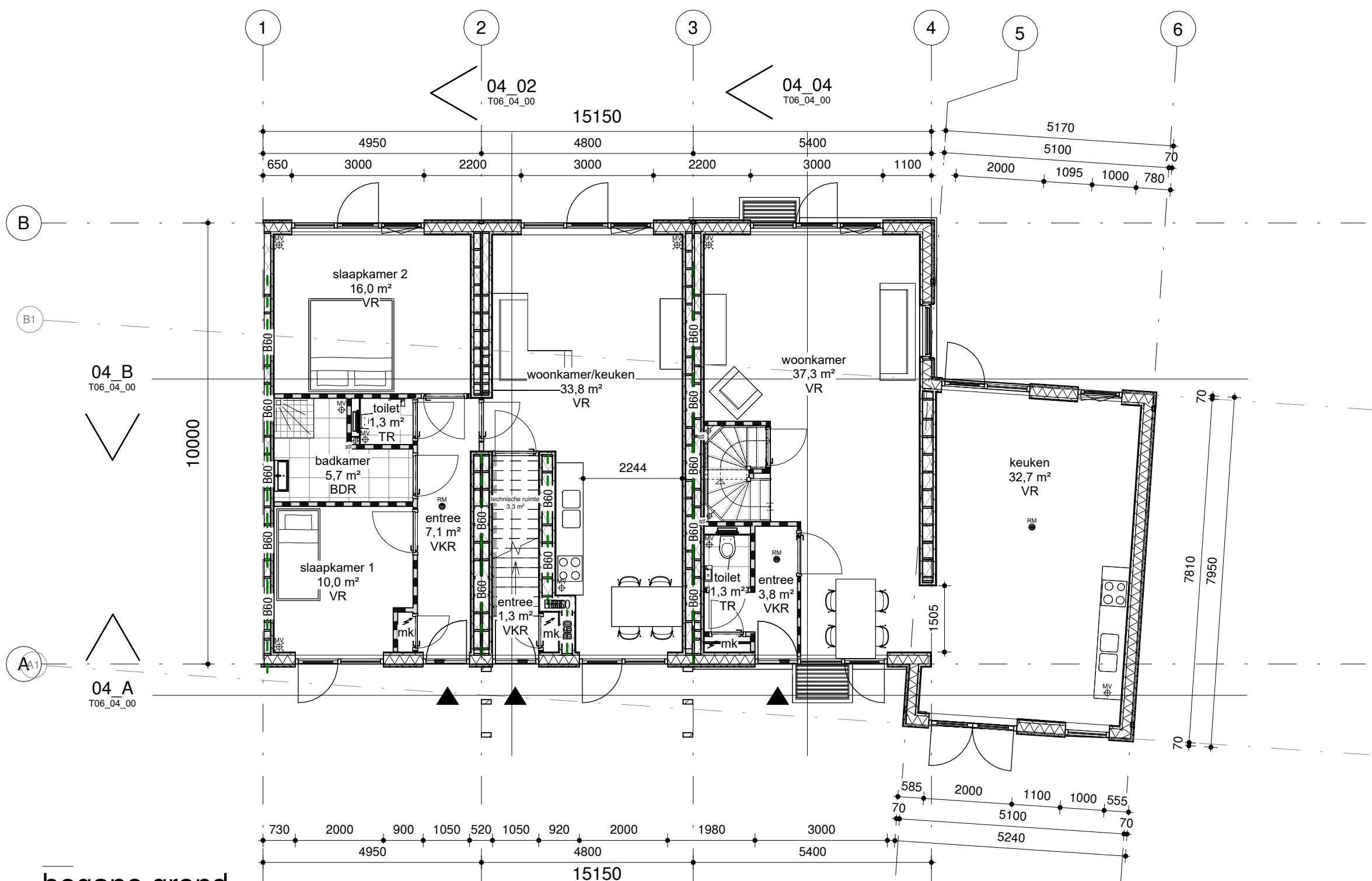

begane grond
1 : 100

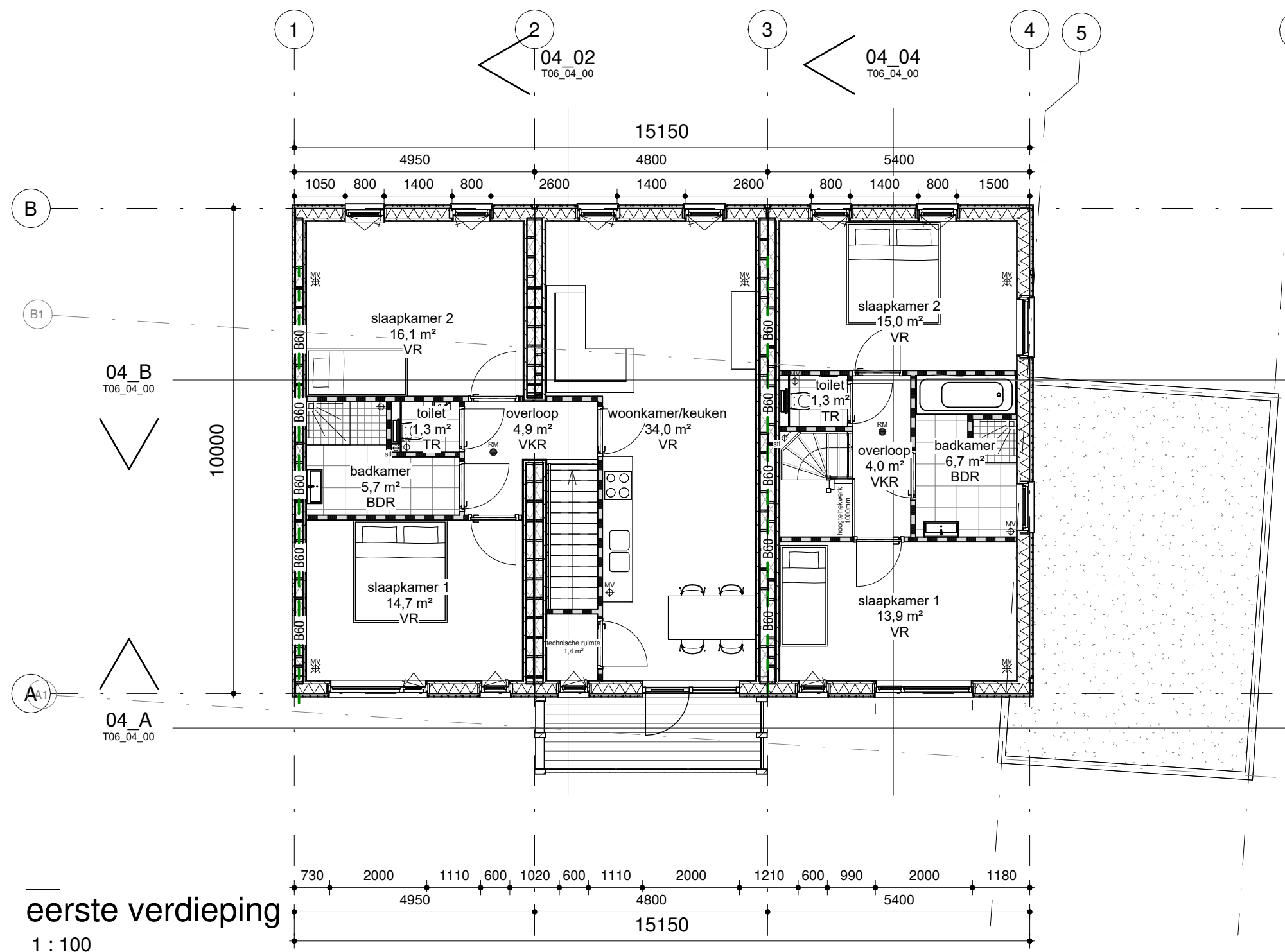

eerste verdieping
1 : 100

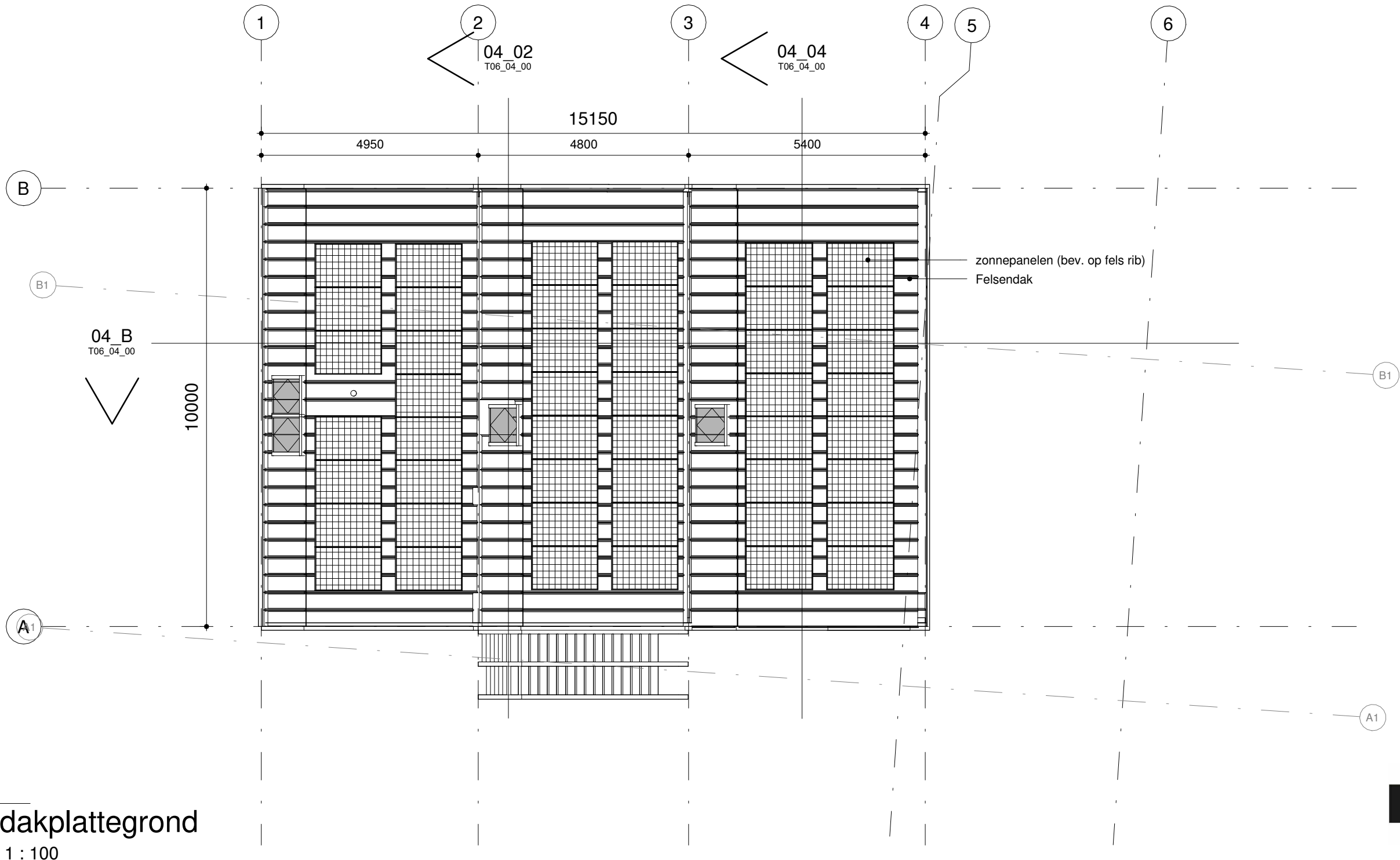

dakplattgrond
1 : 100

mies
ARCHITECTUUR

projectnummer 22-2207	tekeningnummer T06_03_00	opdrachtgever ELDE Duurzaam Ontwikkelen BV	contactpersoon Chiron van de Graaf
projectnaam Nieuwbouw woningen Soesterweg te Amersfoort		tekeningomschrijving Plattegonden	
getekend 07-07-2023 wijziging A 18-07-2023	schaal 1:100 wijziging B	formaat A2 wijziging C	fase T06 - Technisch ontwerp wijziging D
wijziging E	wijziging F	wijziging G	wijziging H