

Tekeningnummer	Omschrijving	Schaal	Formaat	Datum	Revisie datum
nieuw					
03 EXTERIEUR					
3.06 DO-01	detailoverzicht begane grond	1:200	A3	29-03-2024	
3.06 DO-02	detailoverzicht eerste verdieping	1:200	A3	29-03-2024	
3.06 DO-03	detailoverzicht tweede verdieping	1:200	A3	29-03-2024	
3.06 DO-04	detailoverzicht derde verdieping	1:200	A3	29-03-2024	
3.06 DO-05	detailoverzicht dakaanzicht	1:200	A3	29-03-2024	
3.06 DO-06	detailoverzicht gevel blok 5	1:200	A3	29-03-2024	
3.06 DO-07	detailoverzicht gevels blok 6	1:200	A3	29-03-2024	
3.06 DO-08	detailoverzicht doorsnede blok 6	1:200	A3	29-03-2024	
3.07 DE-A.01V	detail verticaal - maaiveldaansluiting voordeur	1:5	A3	29-03-2024	
3.07 DE-A.02V	detail verticaal - maaiveldaansluiting - langsegevel met houten latten	1:5	A3	29-03-2024	19-07-2024
3.07 DE-A.03H	detail horizontaal - woningscheidende wand met gevelpaneel	1:5	A3	29-03-2024	19-07-2024
3.07 DE-A.04H	detail horizontaal - aansluiting module met trappenhuis	1:5	A3	29-03-2024	19-07-2024
3.07 DE-A.05H	detail horizontaal - aansluiting entree deur trappenhuis met module	1:5	A3	29-03-2024	19-07-2024
3.07 DE-A.06V_A07V	detail verticaal - voordeur met galerij	1:5	A3	29-03-2024	19-07-2024
3.07 DE-A.08V	detail verticaal - overgang houten latten met gevelpaneel	1:5	A3	29-03-2024	19-07-2024
3.07 DE-A.09H	detail horizontaal - woningscheidende wand met houten latten	1:5	A3	29-03-2024	19-07-2024
3.07 DE-A.10H	detail horizontaal - hoekaansluiting module met gevelpaneel	1:5	A3	29-03-2024	19-07-2024
3.07 DE-A.11V	detail verticaal - raamkozijn met frans balkon	1:5	A3	29-03-2024	19-07-2024
3.07 DE-A.12H	detail horizontaal - woningscheidende wand - houten latten en gevelpaneel	1:5	A3	29-03-2024	19-07-2024
3.07 DE-A.13V	detail verticaal - overgang trappenhuis met galerij FARO	1:5	A3	29-03-2024	19-07-2024
3.07 DE-A.14V	detail verticaal - entree deur trappenhuis met galerij	1:5	A3	29-03-2024	19-07-2024
3.07 DE-A.15H	detail horizontaal - trappenhuis met demarcatie FARO	1:5	A3	29-03-2024	19-07-2024
3.07 DE-A.16H	detail horizontaal - woningscheidende wand met galerij	1:5	A3	29-03-2024	19-07-2024
3.07 DE-A.20V	detail verticaal - dakrand module	1:5	A3	29-03-2024	19-07-2024
3.07 DE-A.21V	detail verticaal - dakrand module - voordeur met houten latten	1:5	A3	29-03-2024	19-07-2024
3.07 DE-A.22V	detail verticaal - dakrand trappenhuis	1:5	A3	29-03-2024	
3.07 DE-A.23V	detail verticaal - dakrand trappenhuis - overgang module	1:5	A3	29-03-2024	15-11-2024
3.07 DE-A.24V	detail verticaal - platdak trappenhuis - overgang module	1:5	A3	29-03-2024	15-11-2024
3.07 DE-A.25V	detail verticaal - galerij trappenhuis - onderaansluiting trap	1:5	A3	29-03-2024	19-07-2024
3.07 DE-A.26V	detail verticaal - galerij trappenhuis - bovenaansluiting trap	1:5	A3	29-03-2024	19-07-2024
3.07 DE-A.27V_A.28V	detail verticaal - galerij trappenhuis - bovenaansluiting galerij	1:5	A3	29-03-2024	19-07-2024
3.07 DE-A.29V	detail verticaal - betontrap trappenhuis - balustrade	1:5	A3	29-03-2024	19-07-2024
3.07 DE-A.30V	detail verticaal - hellingbaan trappenhuis - balustrade	1:5	A3	29-03-2024	19-07-2024
3.07 DE-A.31V	detail verticaal - prefab trap aansluiting begane grond	1:5	A3	29-03-2024	19-07-2024
3.07 DE-A.32V	detail verticaal - fundering detail entree hoofdtrappenhuis	1:5	A3	29-03-2024	19-07-2024
3.07 DE-A.33H	detail horizontaal - entree hoofdtrappenhuis met postbussen	1:5	A3	29-03-2024	19-07-2024
3.07 DE-A.34V_A.35V	detail verticaal - houten trappenhuis buiten	1:5	A3	29-03-2024	19-07-2024
3.07 DE-A.36V	detail verticaal - woningscheidende wand - fundering	1:5	A3	29-03-2024	19-07-2024
3.07 DE-A.37V	detail verticaal - woningscheidende wand - verdieping	1:5	A3	29-03-2024	19-07-2024
3.07 DE-A.38V	detail verticaal - woningscheidende wand - dak	1:5	A3	29-03-2024	15-11-2024

_____ in de fabriek gemonteerd

_____ in het werk gemonteerd

R200➤➤➤R200
➤➤➤ rookdoorgang 1 richting

R200➤➤➤R200 rookdoorgang 2 richtingen



O2024027508

Brandweer

Veiligheidsregio
Zaanstreek-Waterland

Datum: 18-12-2024

Akkoord: FvdV

~~Voorwaarden: Zie adviesbrief~~

~~Zie opmerkingen in het rood~~

B

15-11-2024

Rapportage Brandveiligheid blok 5 en 6 van Healthy Buildings met rapportnummer: 0628MNOT19072024, status DEF en datum: 15-11-2024 maakt deel uit van deze omgevingsvergunningaanvraag c.q. vergunning

Project

C306 - Poelenburg

Schaal

n.v.t.

Formaat

A3

Fase

VO

Datum

29-03-2024

detailboekje

Status

concept

Revisie

B: 15-11-2024

Tekeningnummer

3.06 DO-00

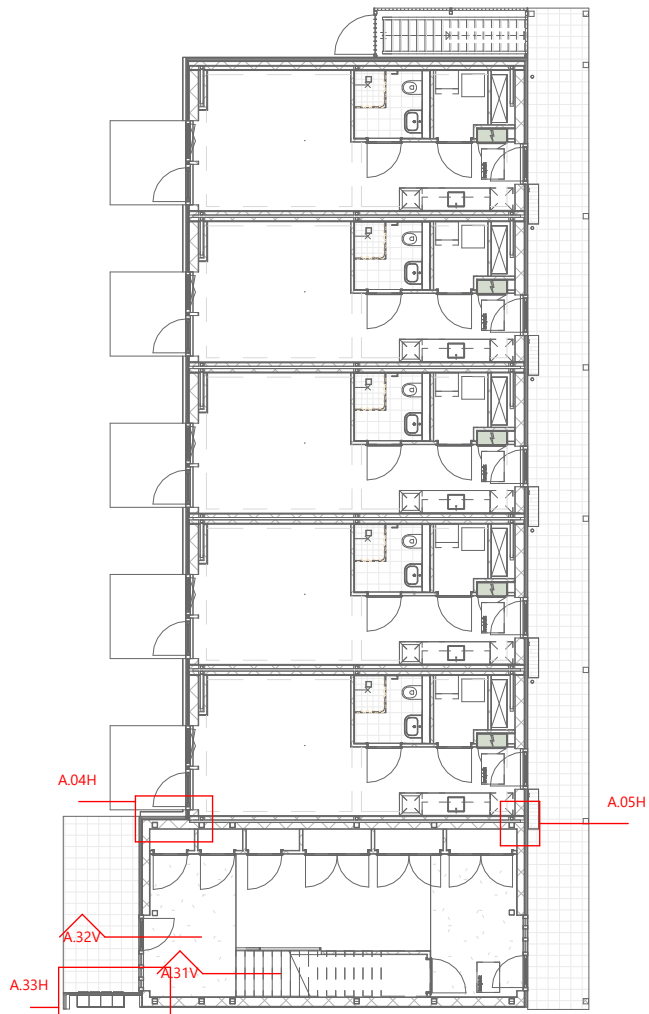
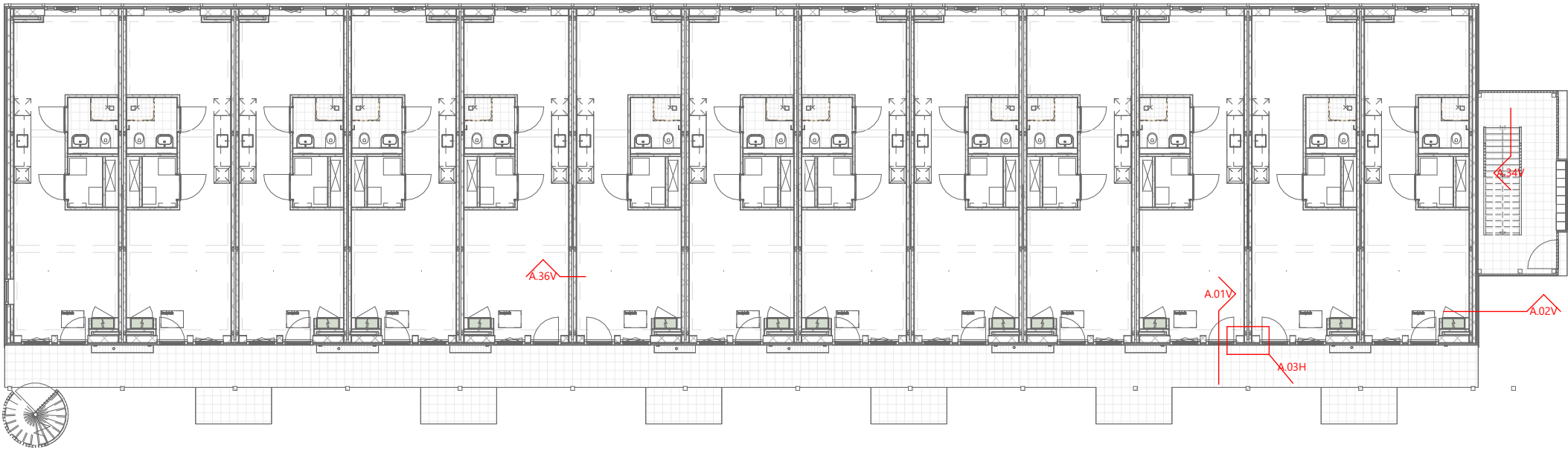

detailoverzicht begane grond

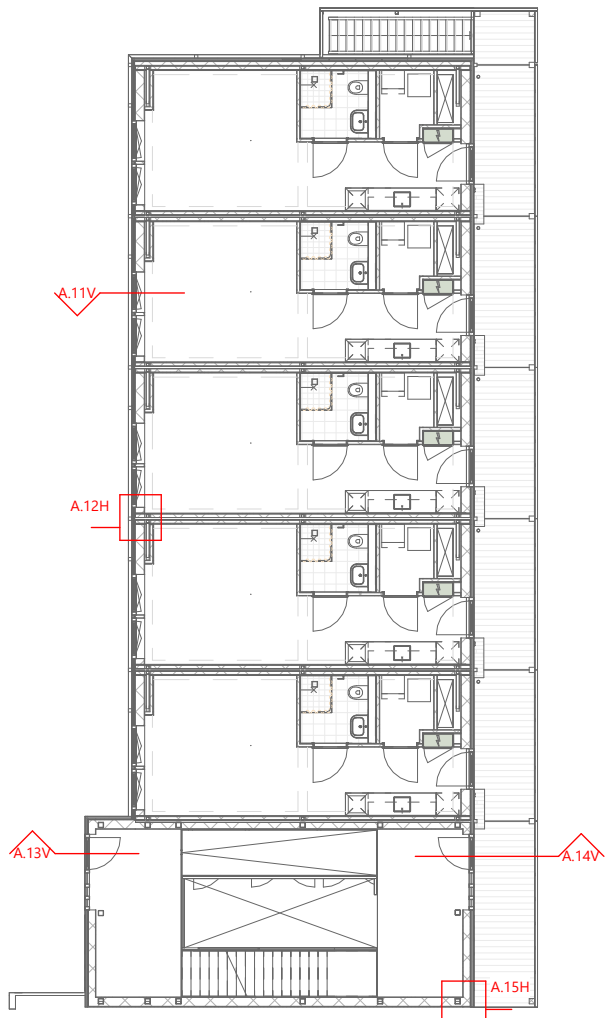
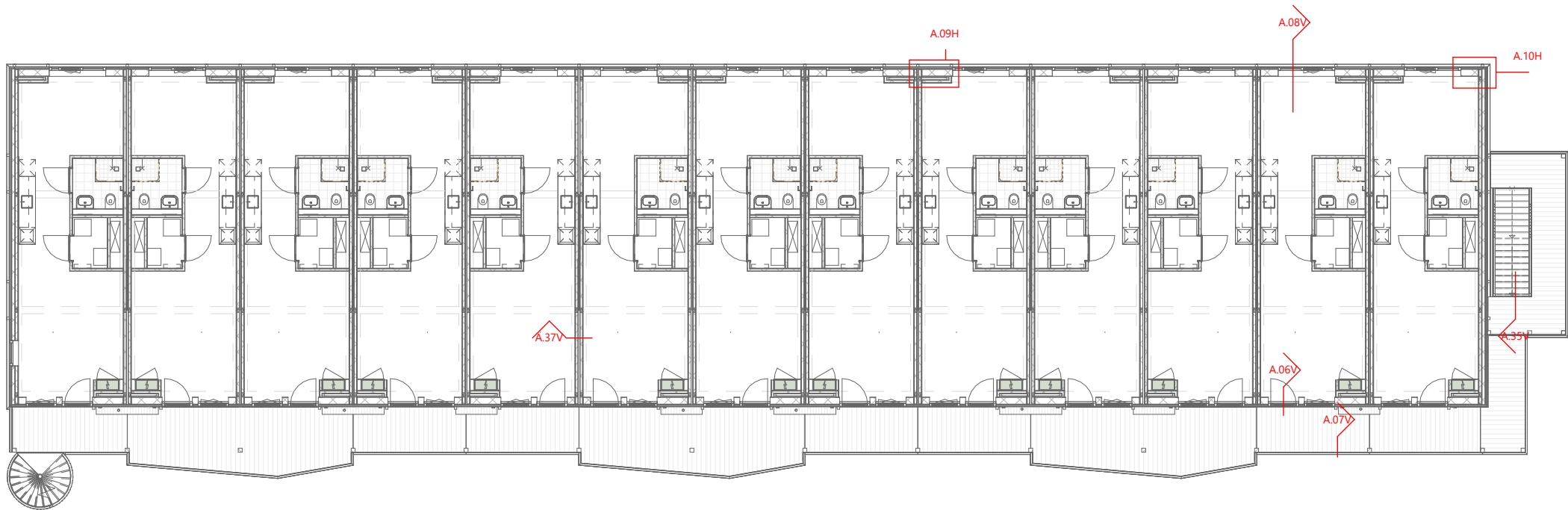

detailoverzicht eerste verdieping

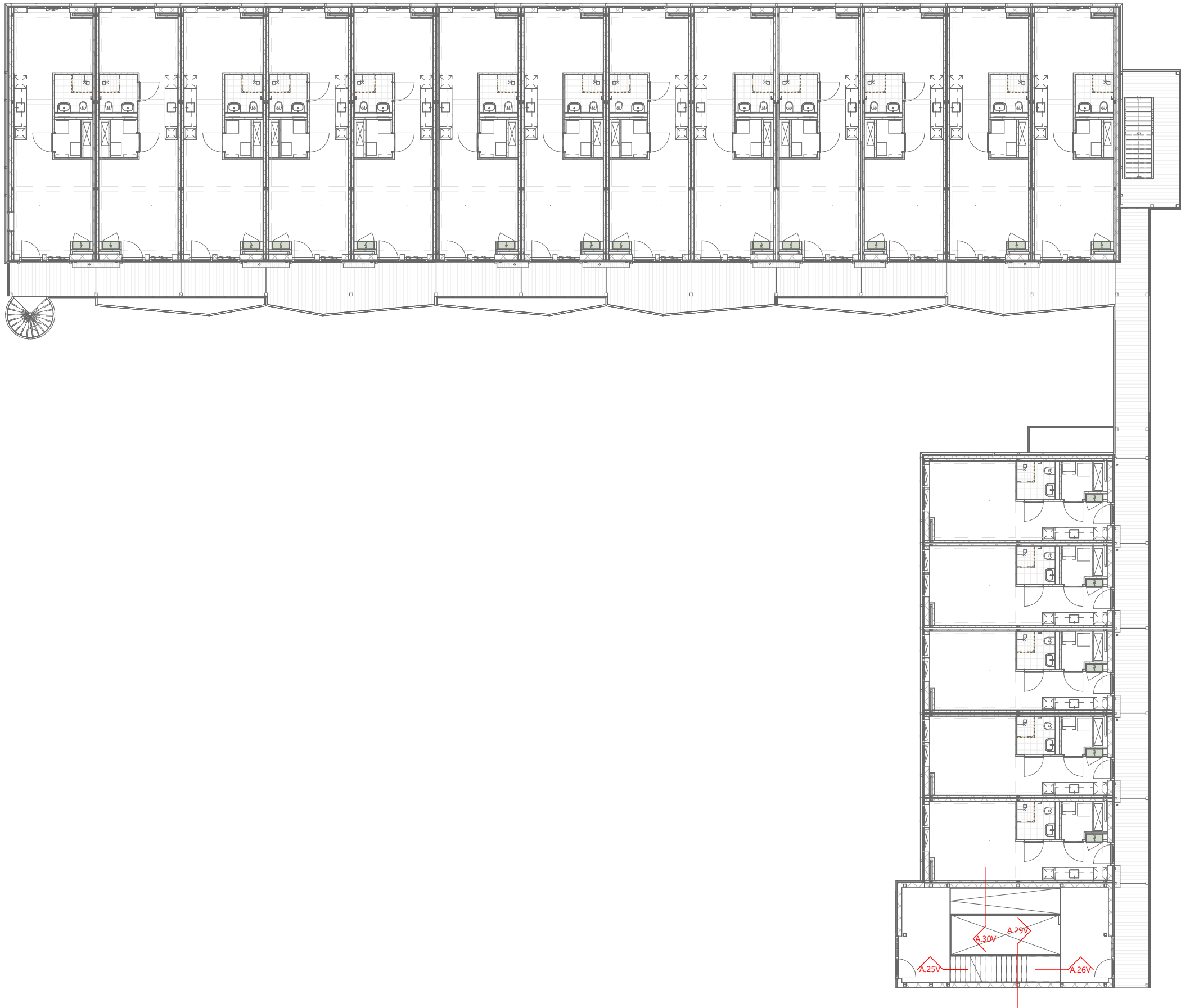

detailoverzicht tweede verdieping

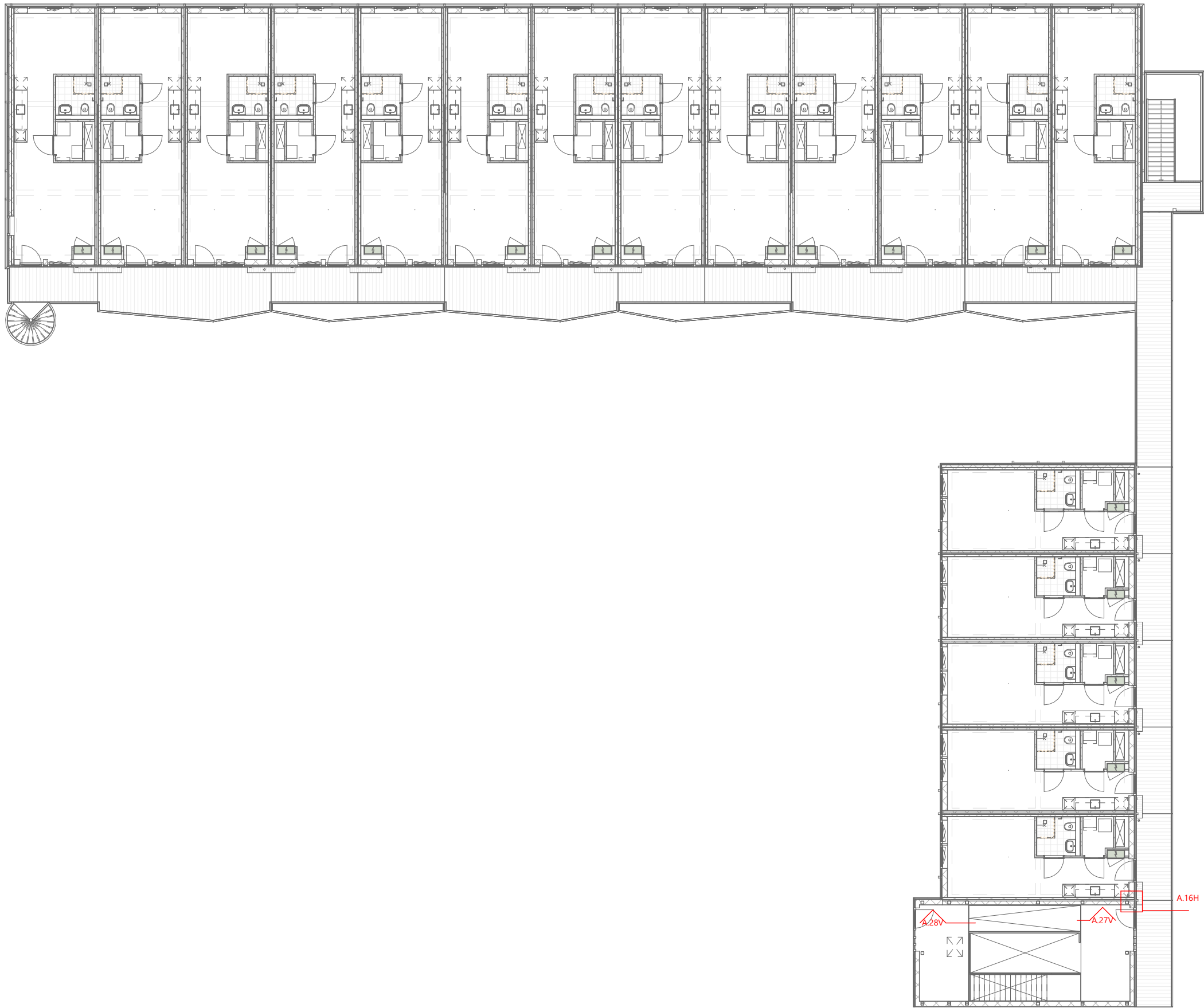

detailoverzicht derde verdieping

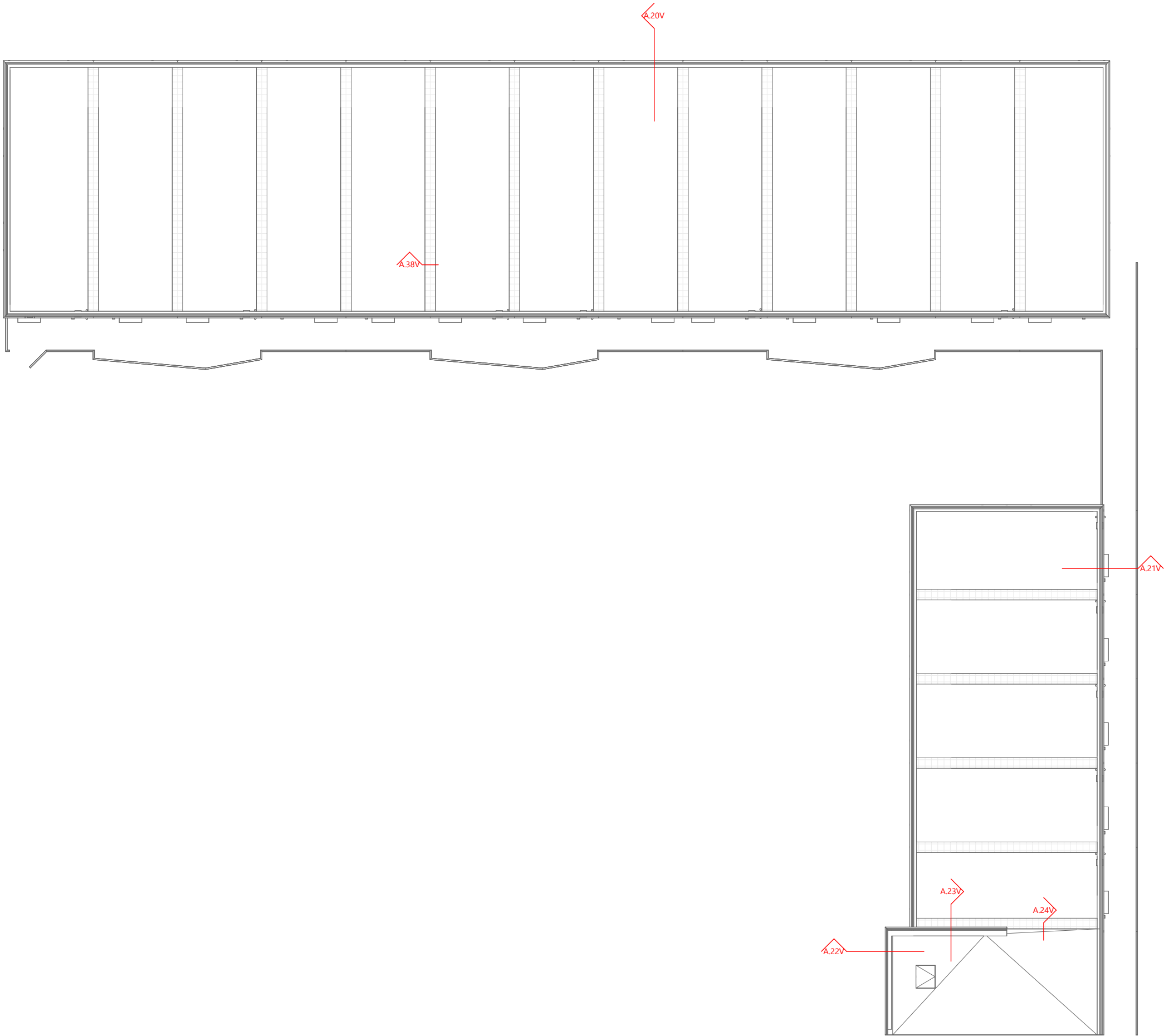

detailoverzicht dakaanzicht

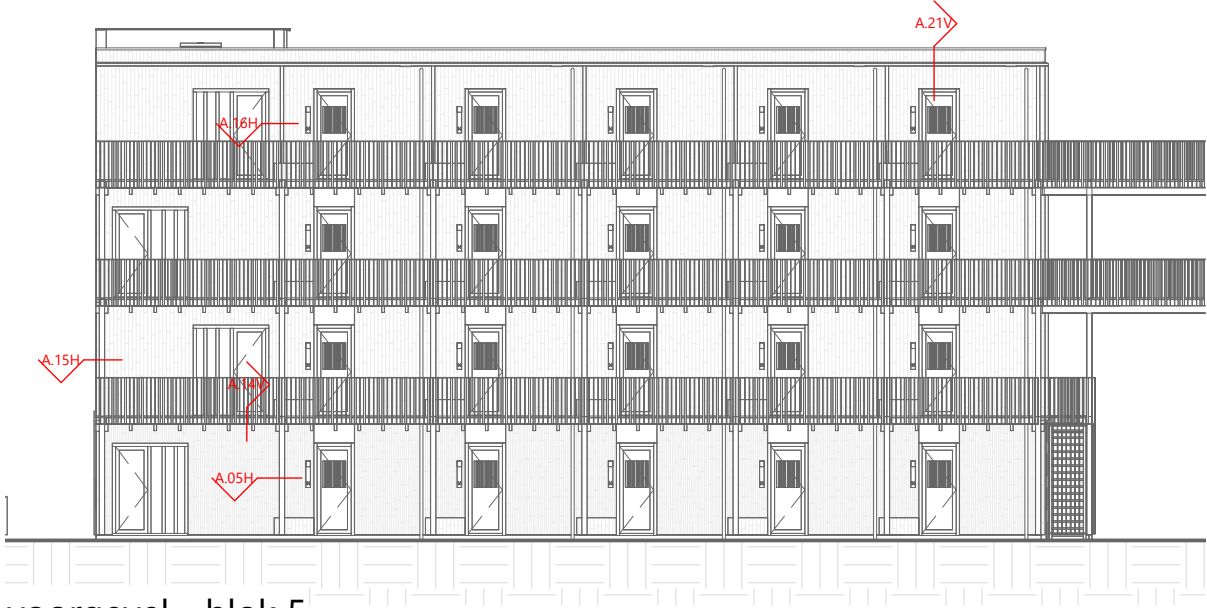

voorgevel - blok 5

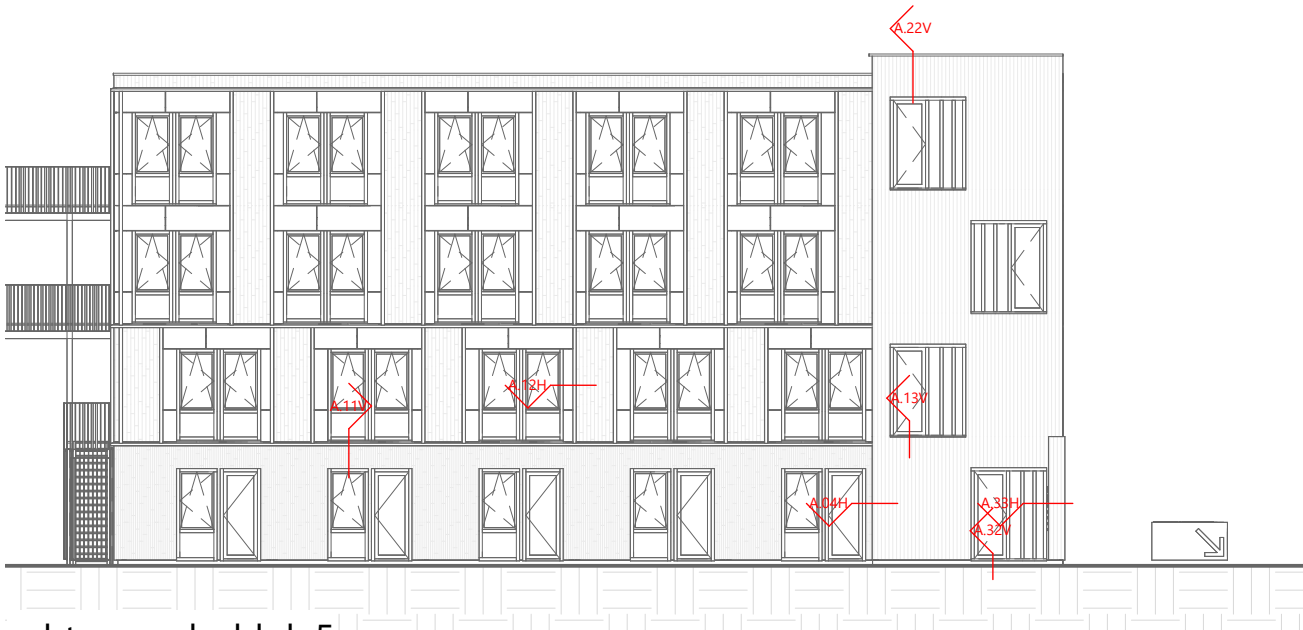

achtergevel - blok 5

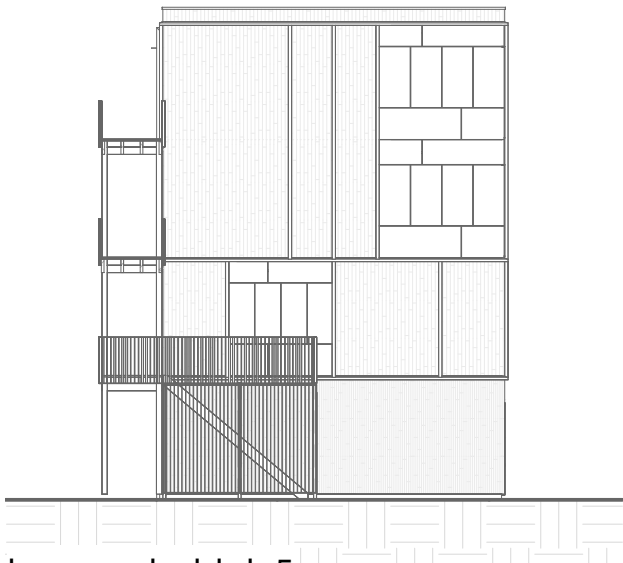

kopgevel - blok 5

detailoverzicht gevel blok 5

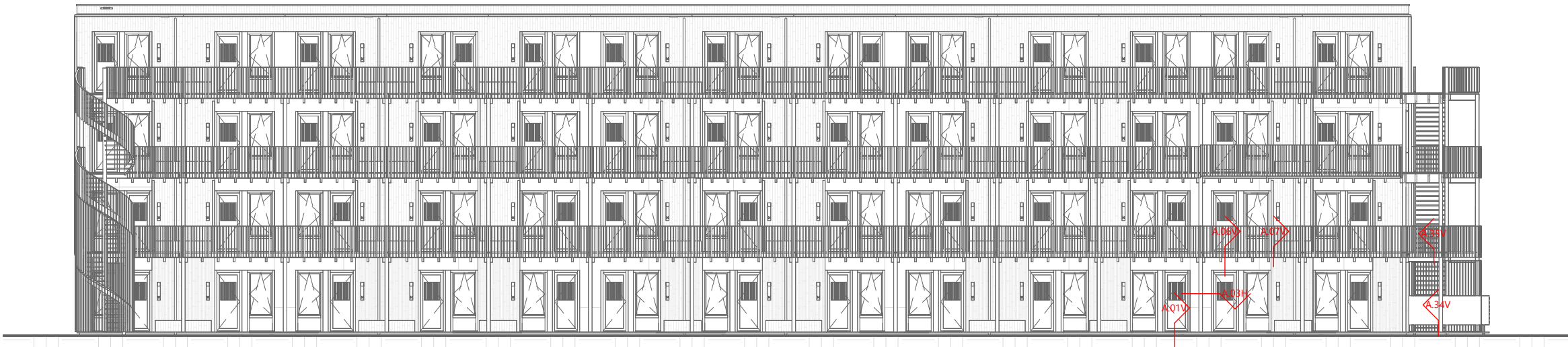

voorgevel - blok 6



achtergevel - blok 6

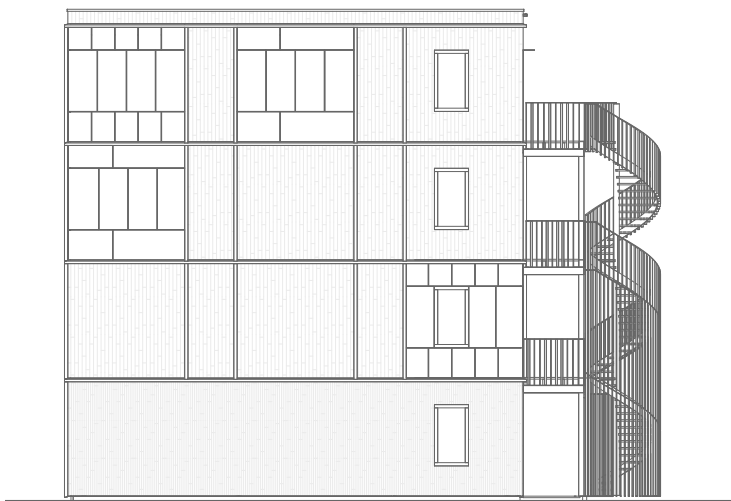

kopgevel links - blok 6

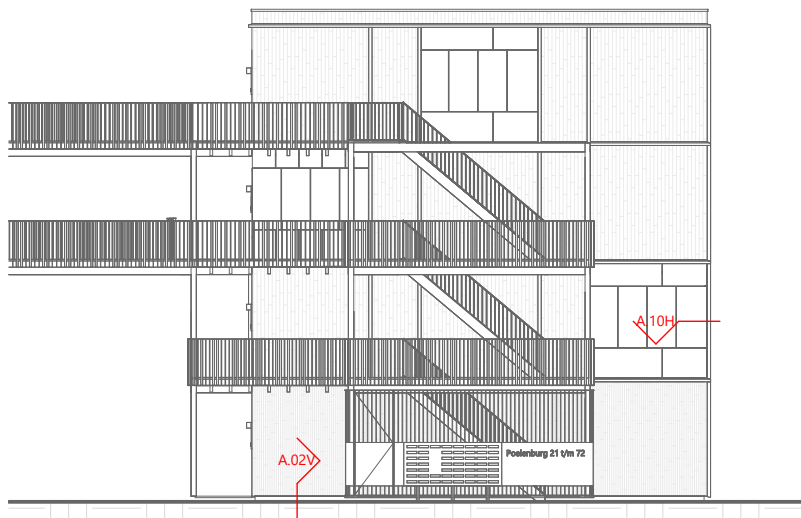

kopgevel rechts - blok 6

detailoverzicht gevels blok 6

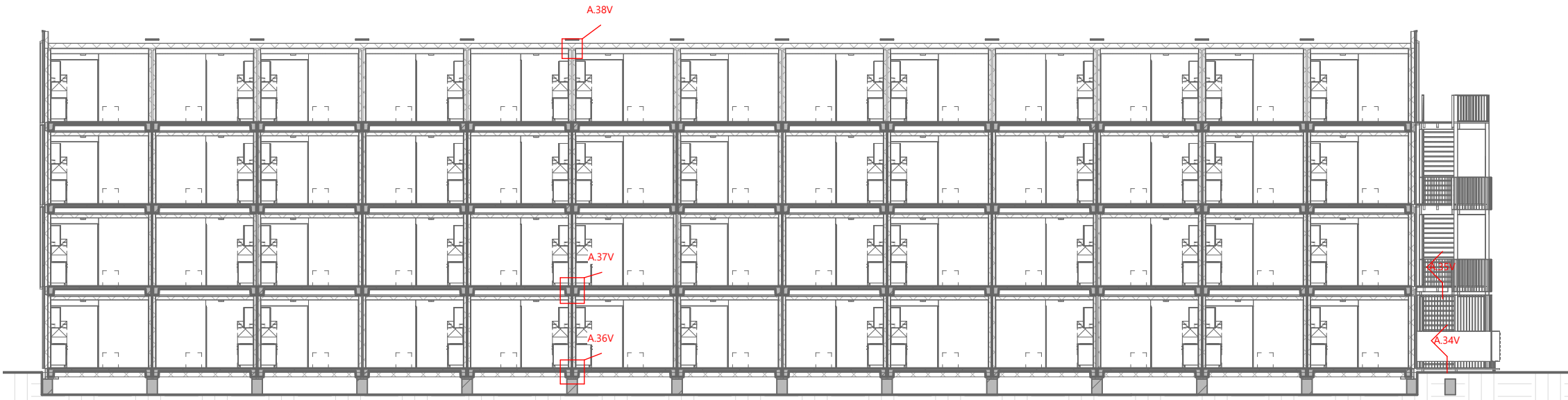

detailoverzicht doorsnede blok 6

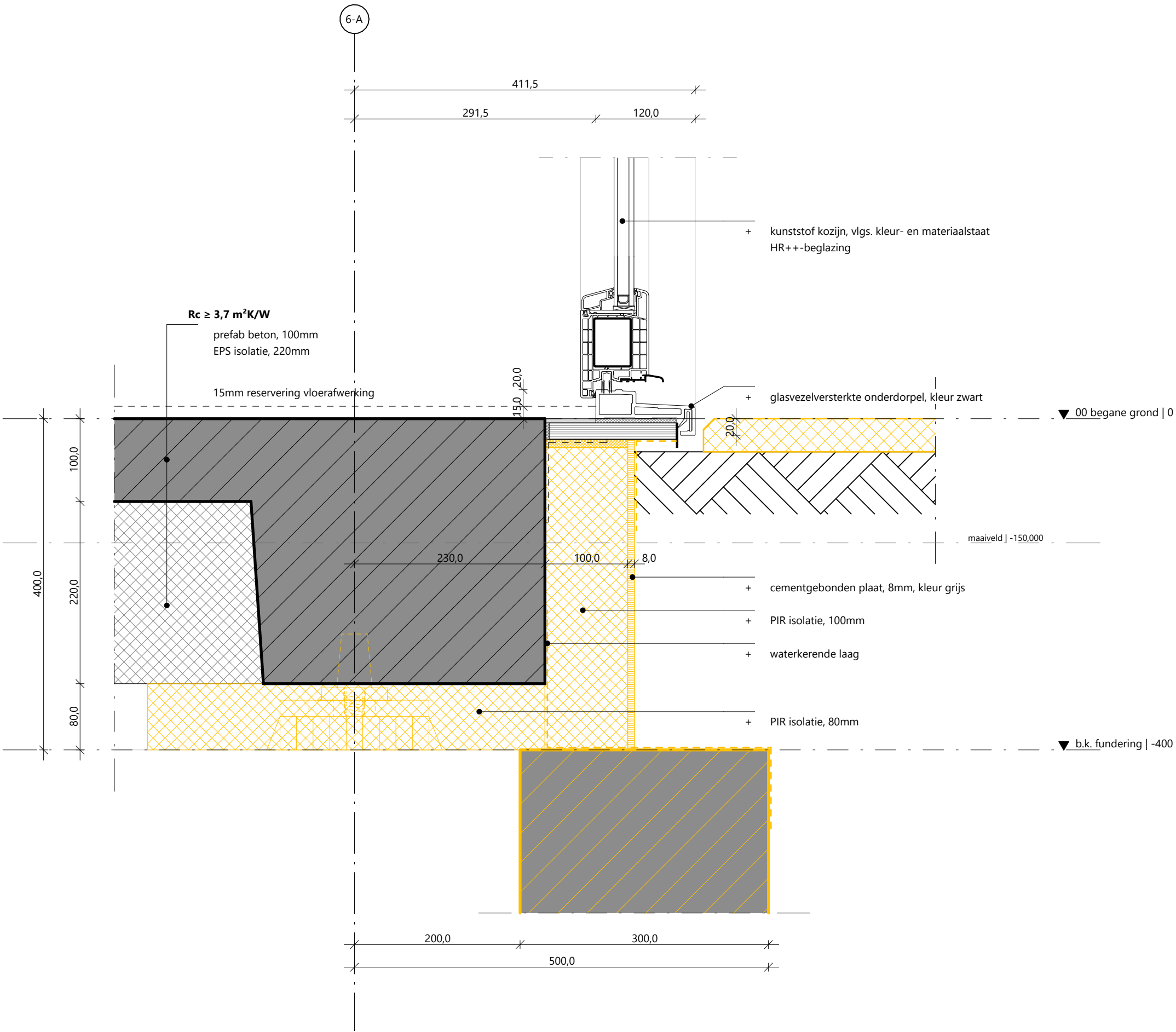

detail verticaal - maaiveld aansluiting voordeur

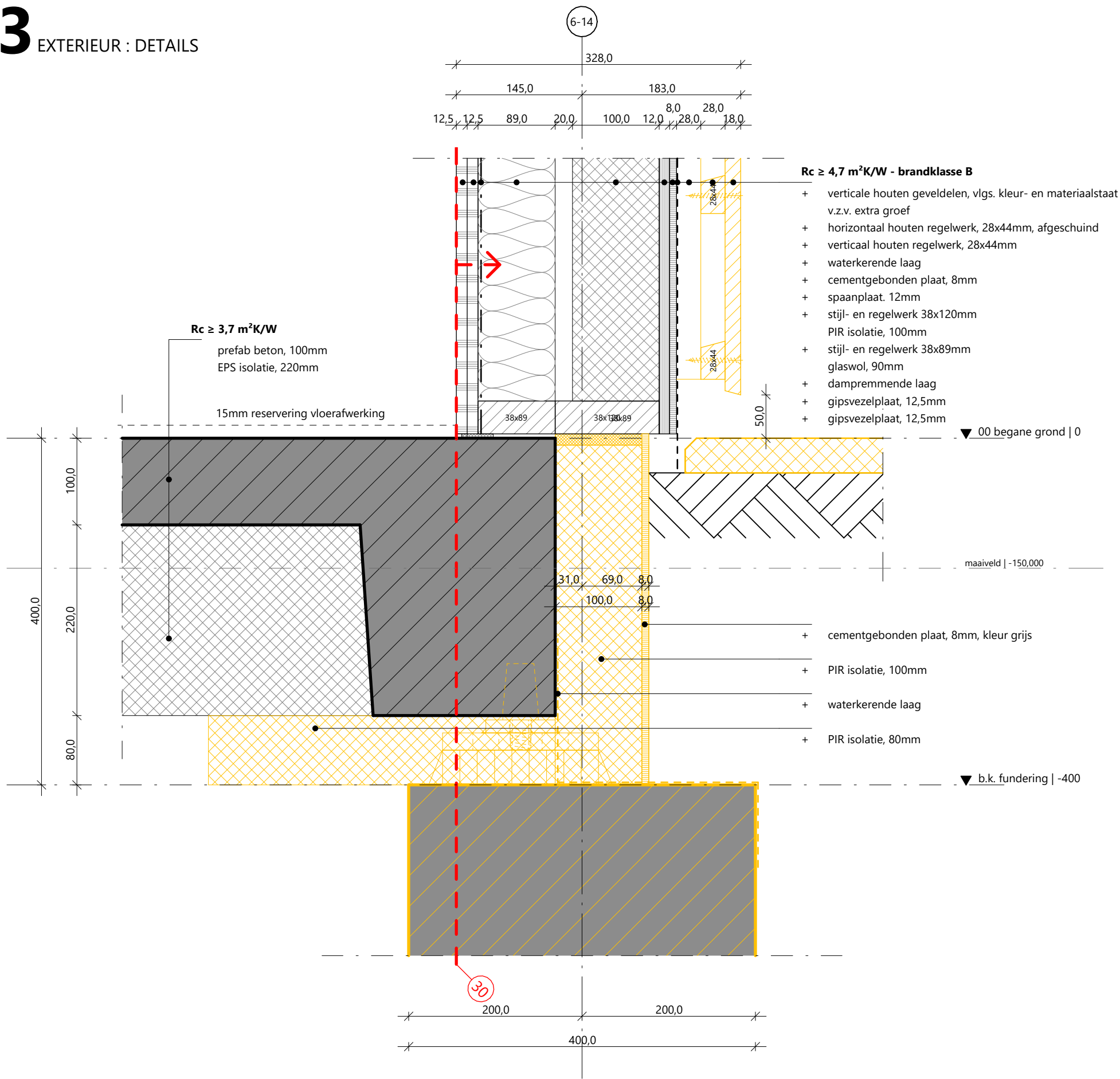

detail verticaal - maaiveldaansluiting - langsgevel met houten latten

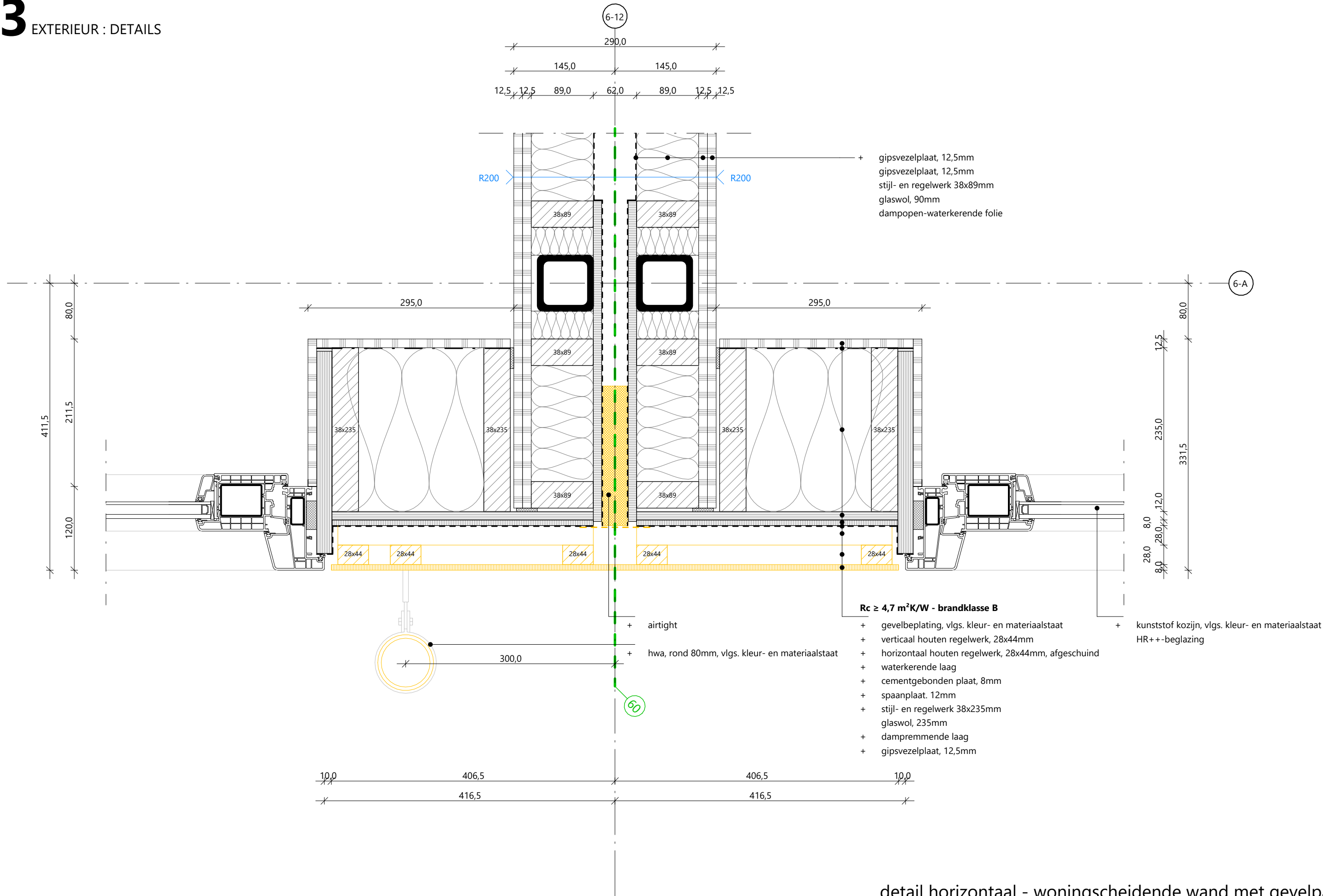

detail horizontaal - woningscheidende wand met gevelpaneel

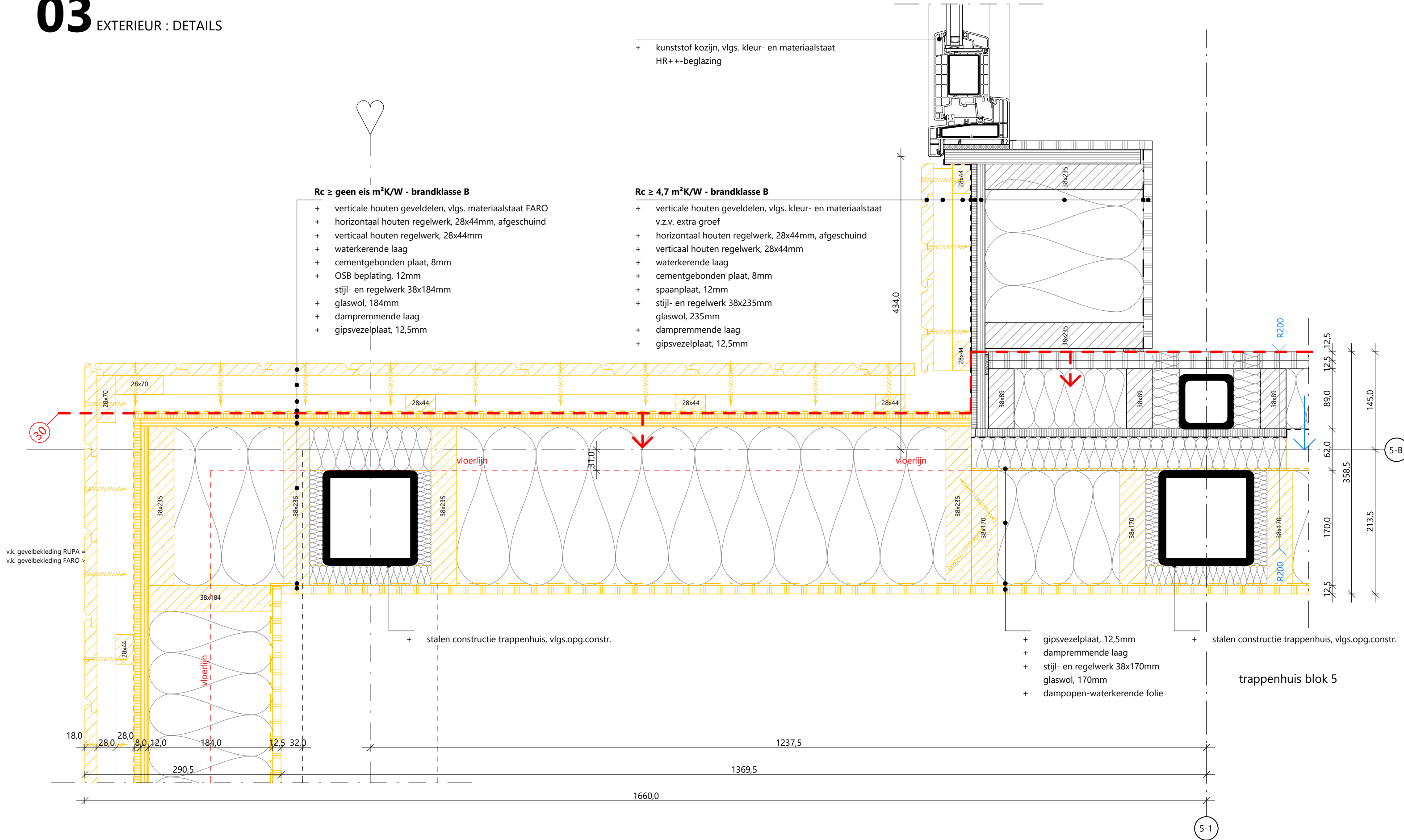

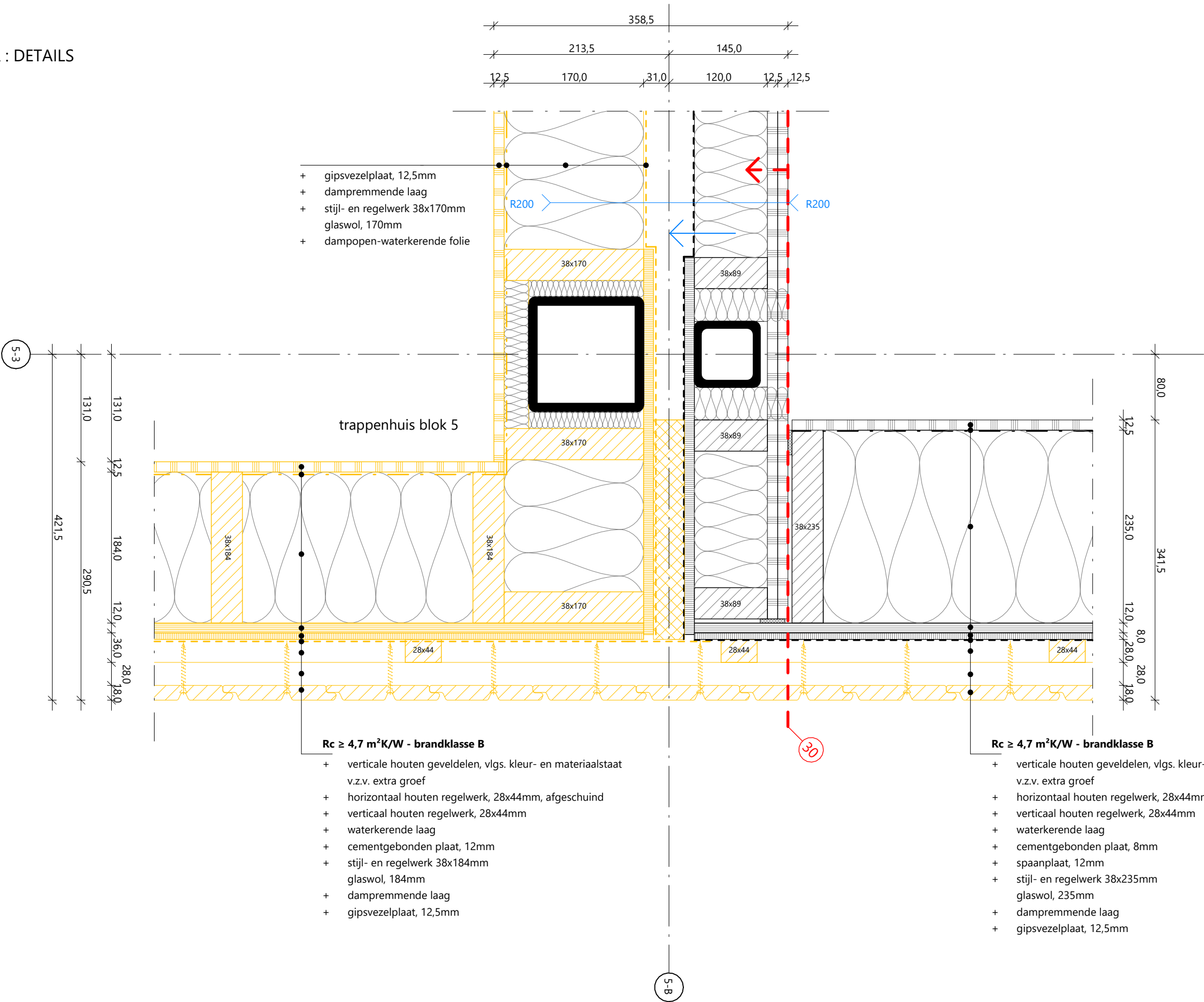

detail horizontaal - aansluiting entree deur trappenhuis met module

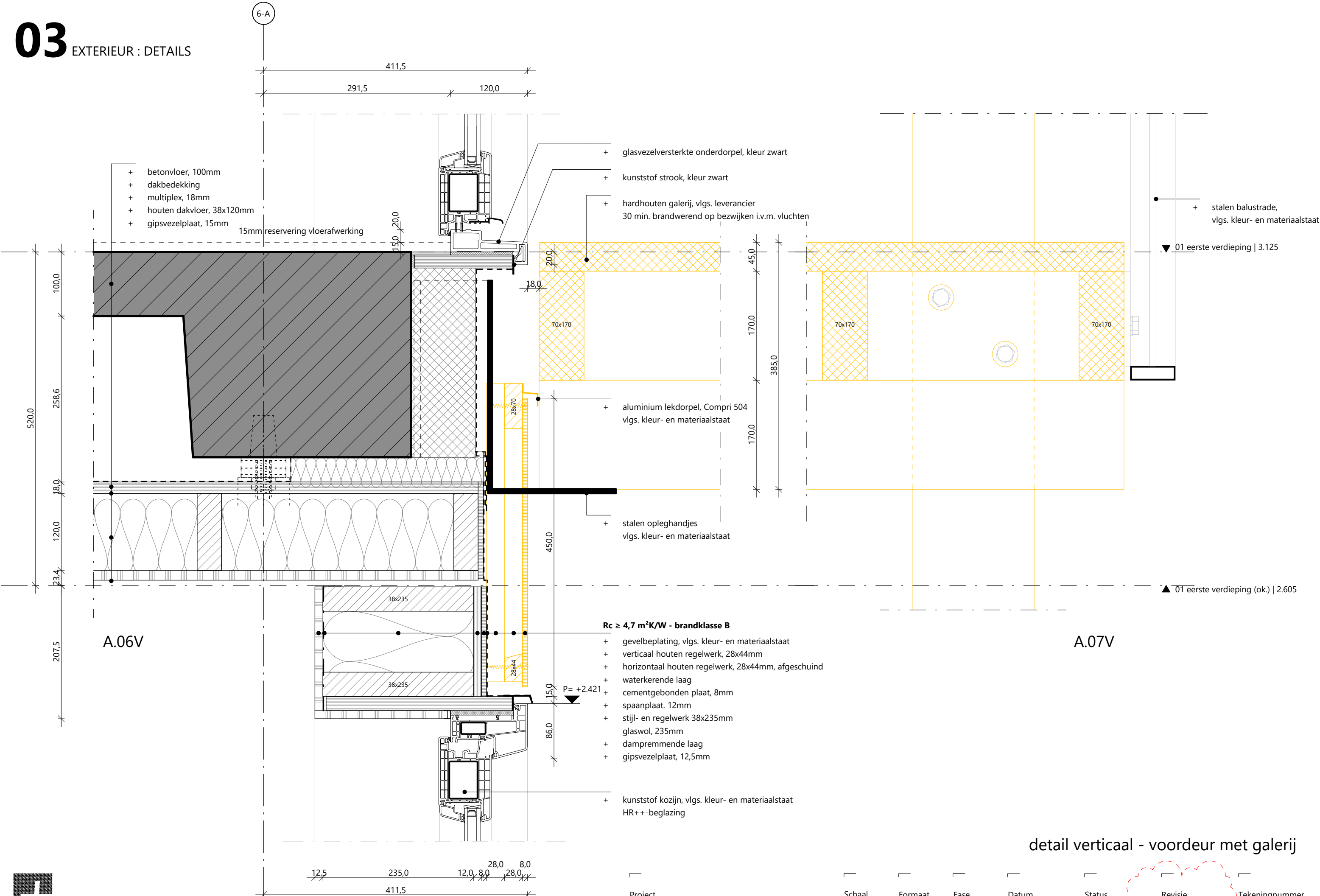

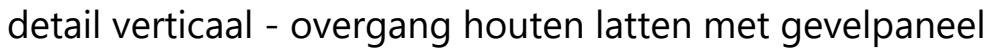

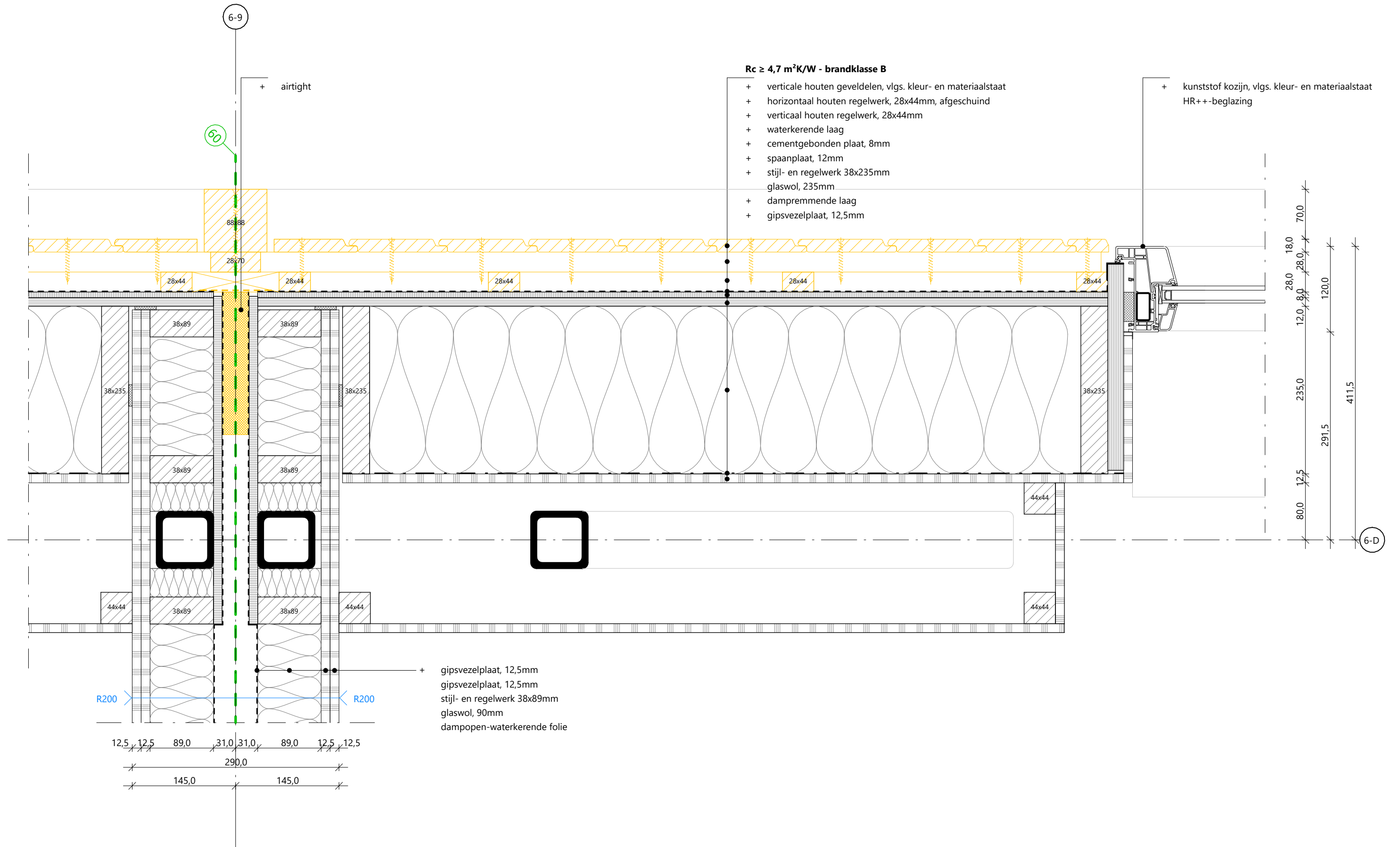

detail horizontaal - woningscheidende wand met houten latten

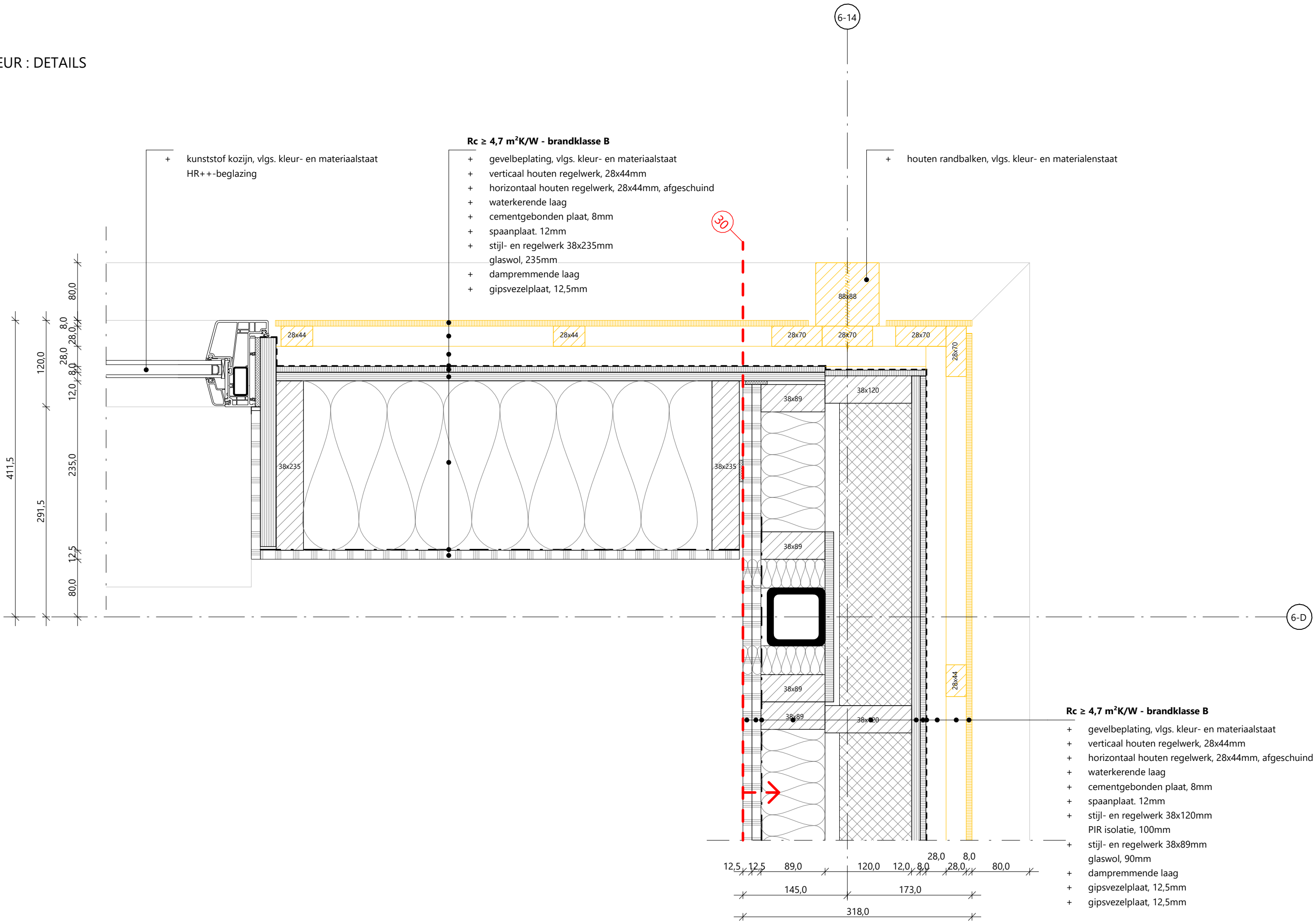

detail horizontaal - hoekaansluiting module met gevelpaneel

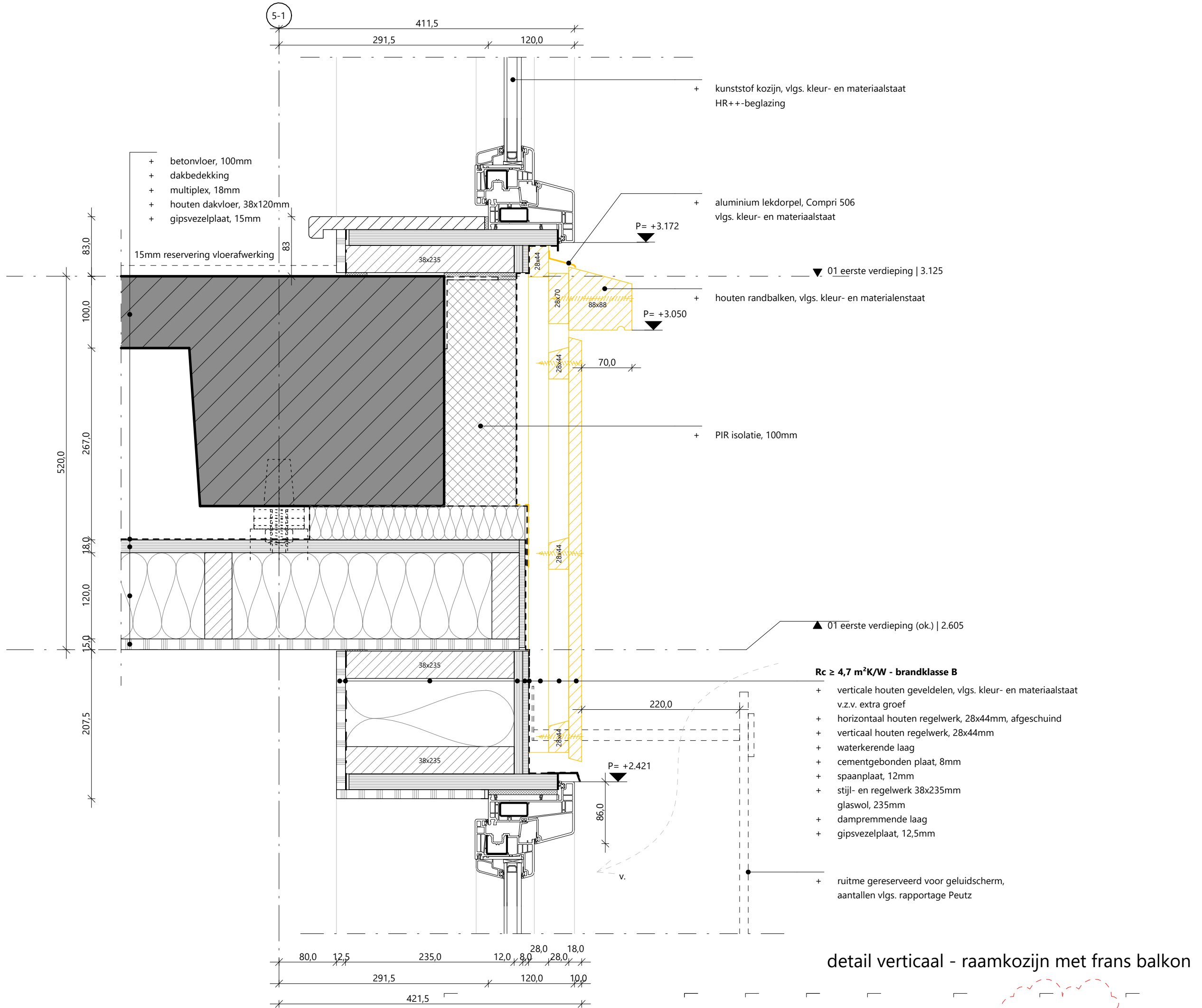

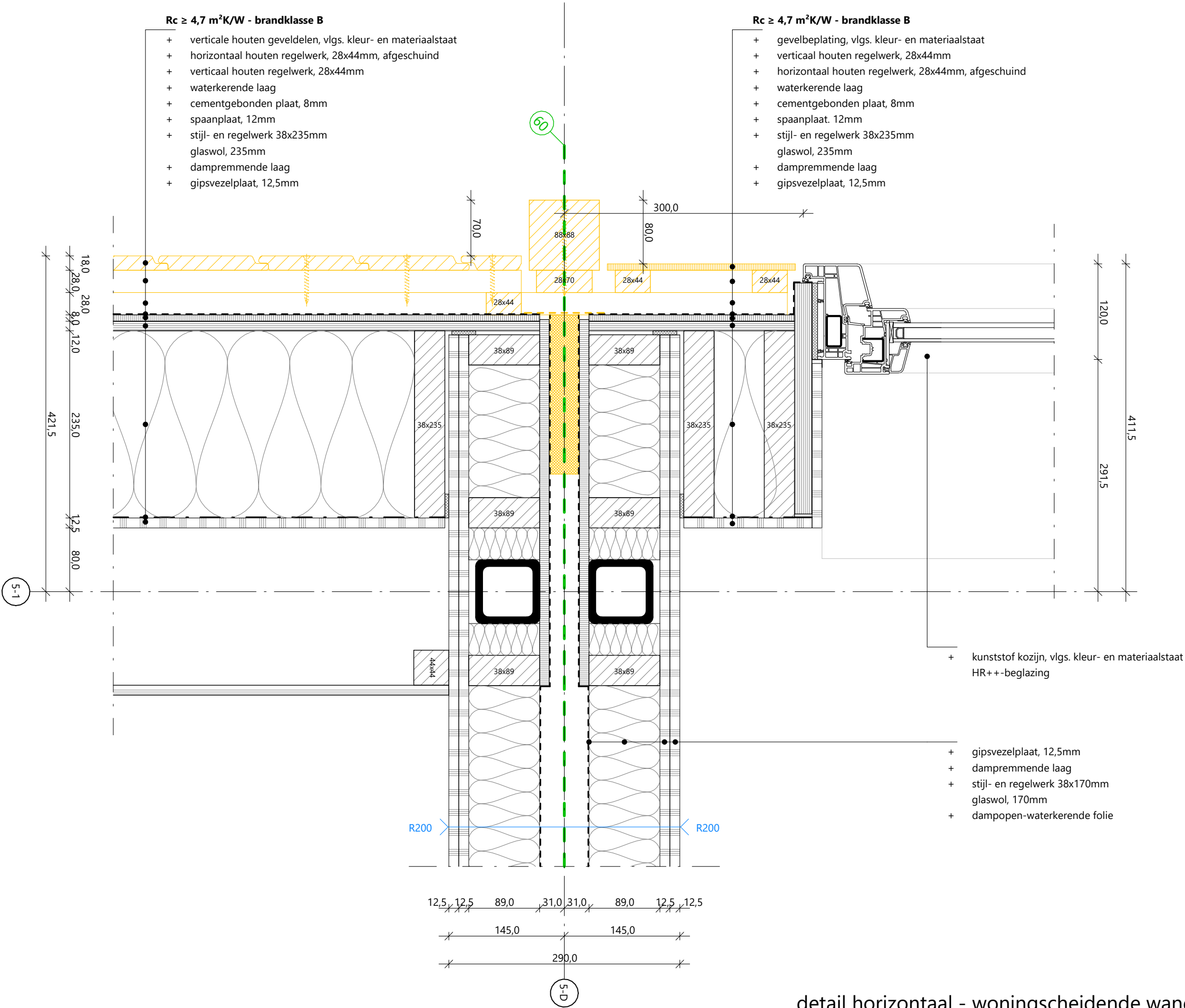

detail horizontaal - woningscheidende wand - houten latten en gevelpaneel

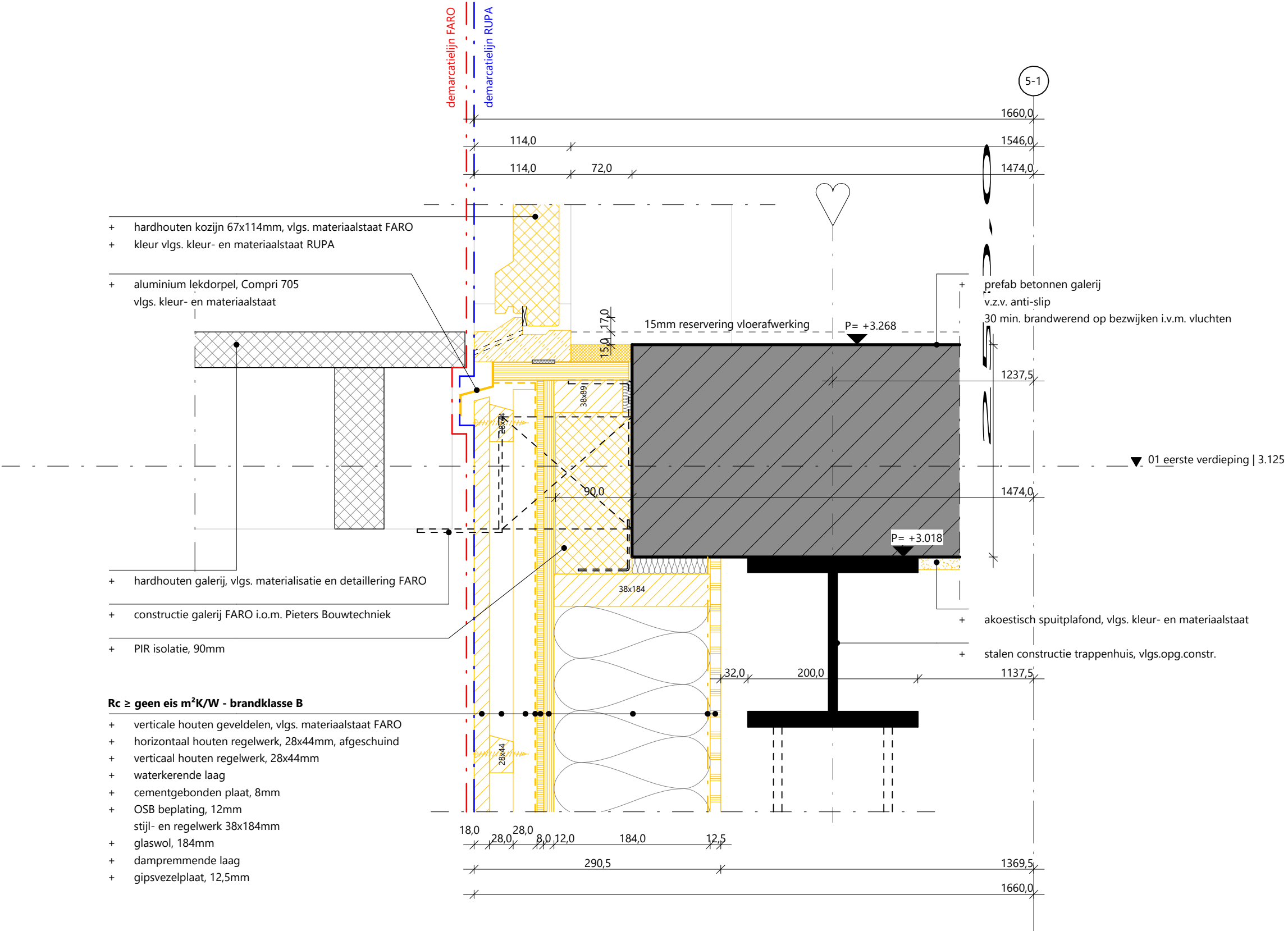

detail verticaal - overgang trappenhuis met galerij FARO

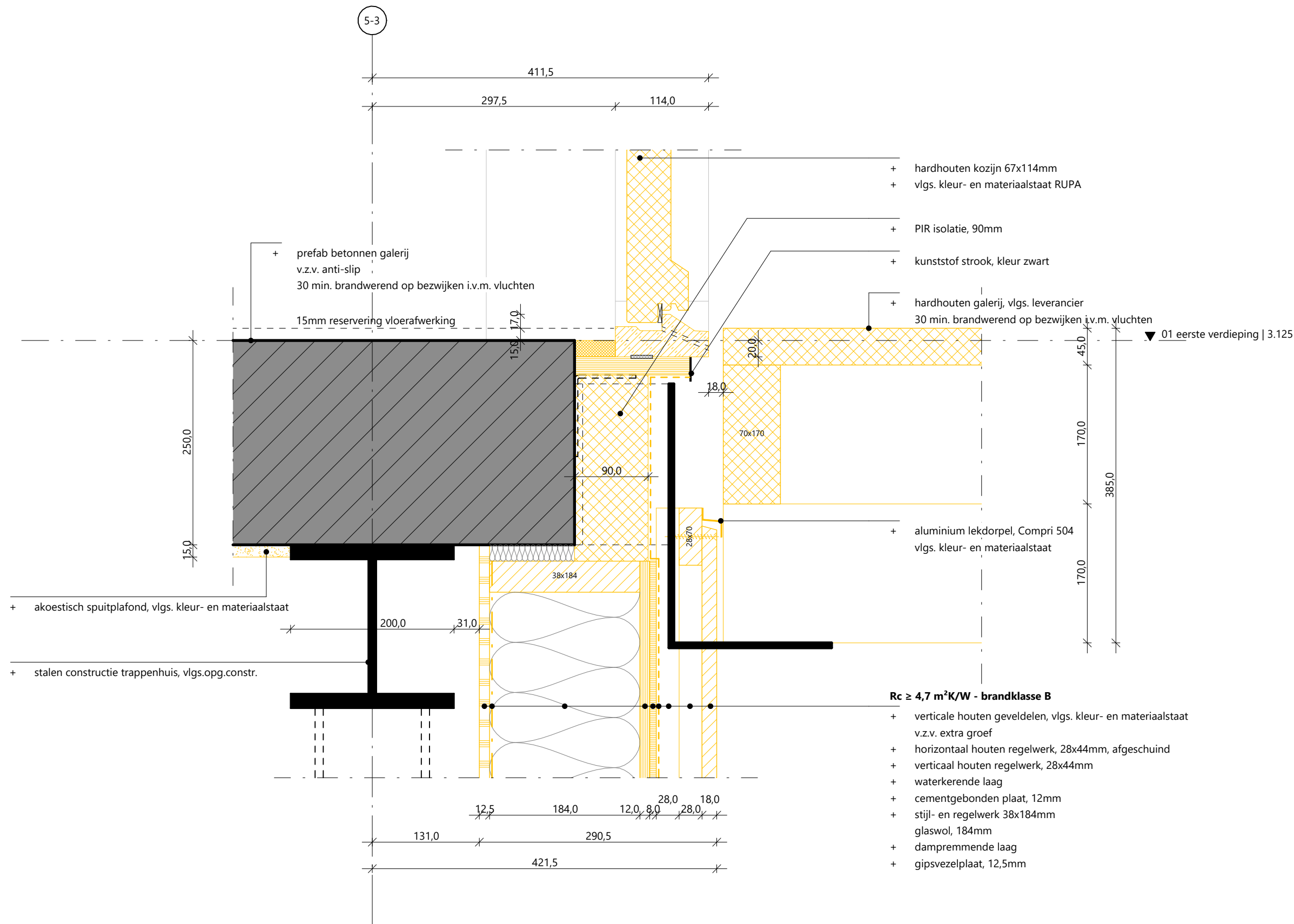

detail verticaal - entree deur trappenhuis met galerij

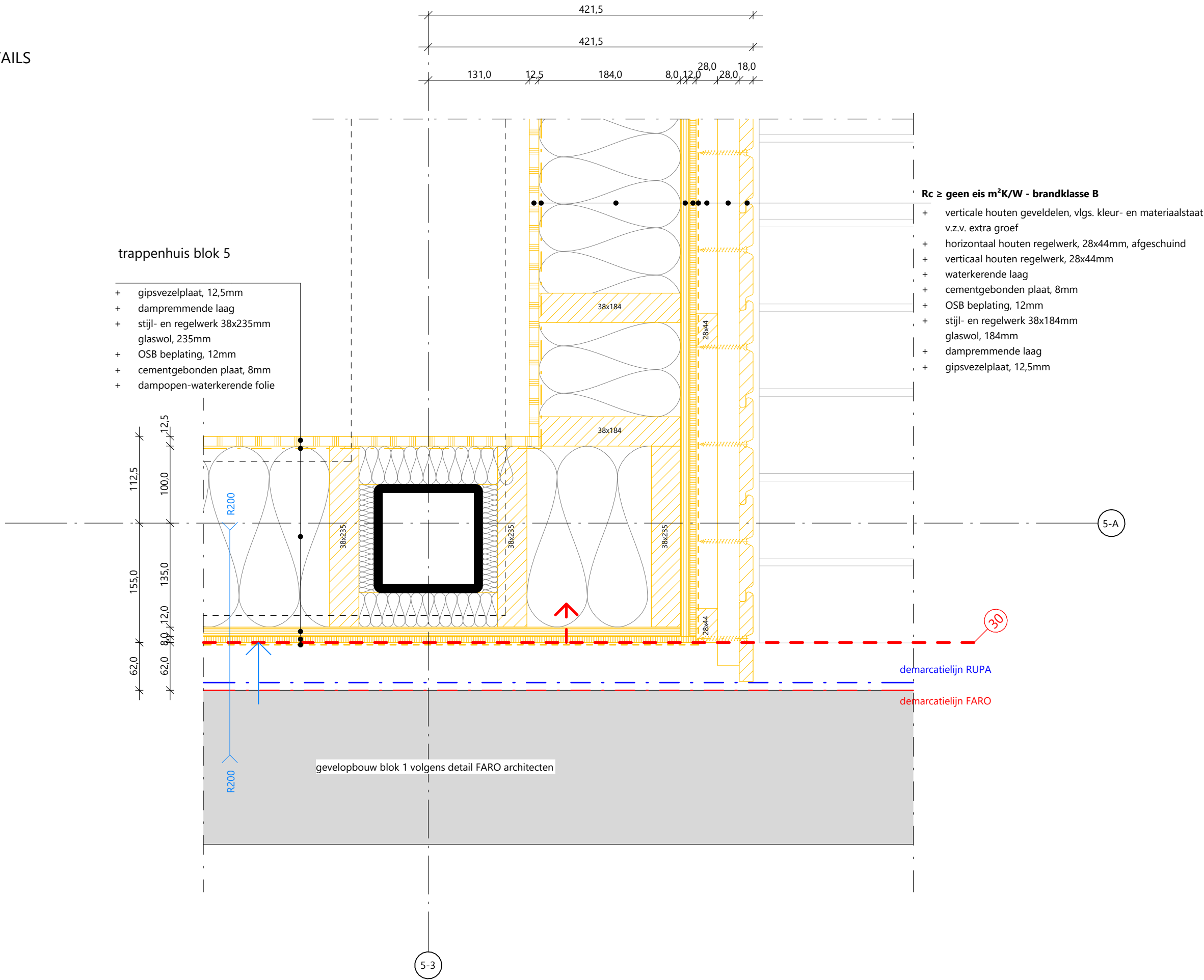

detail horizontaal - trappenhuis met demarcatie FARO

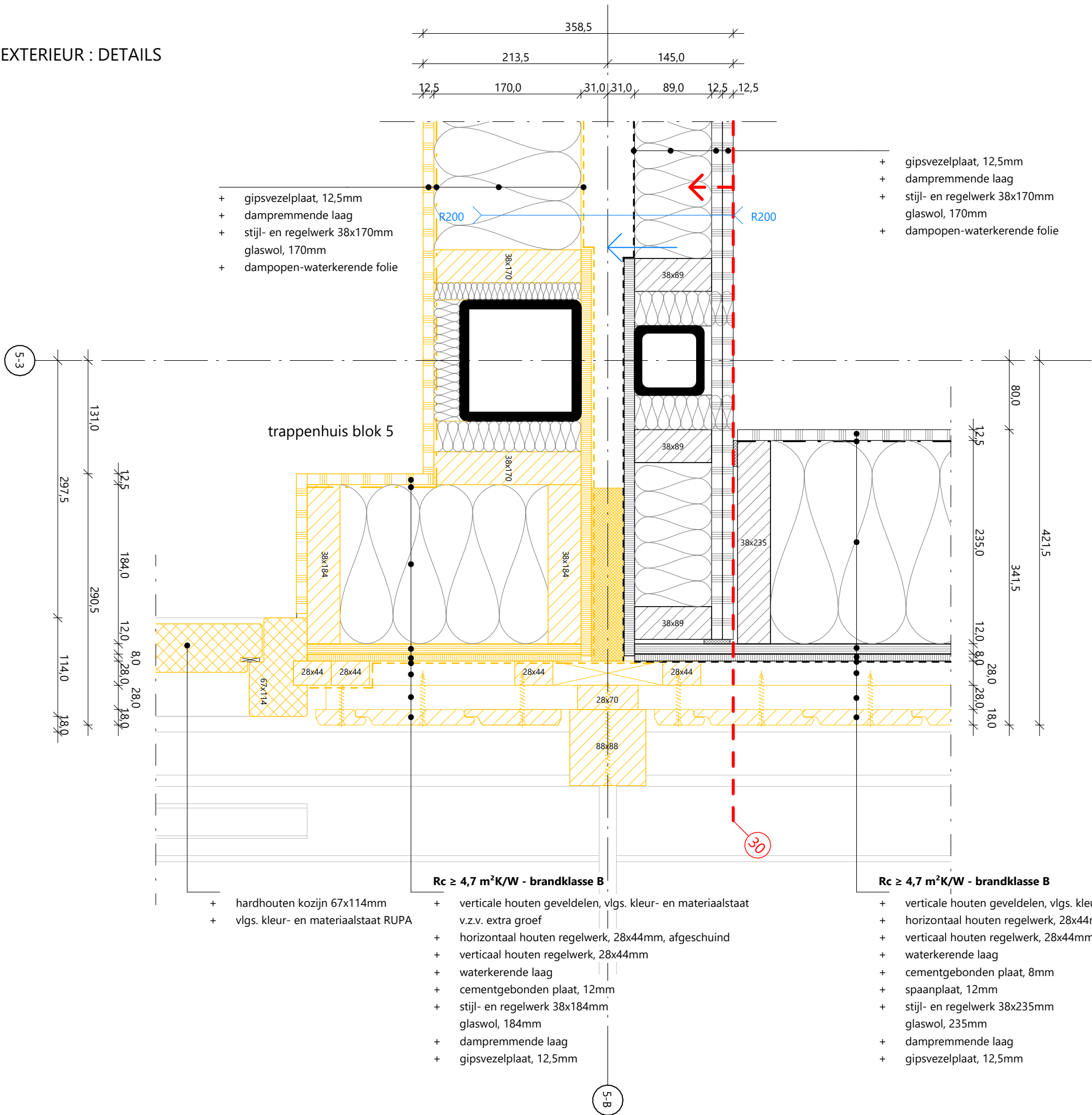

detail horizontaal - woningscheidende wand met galerij

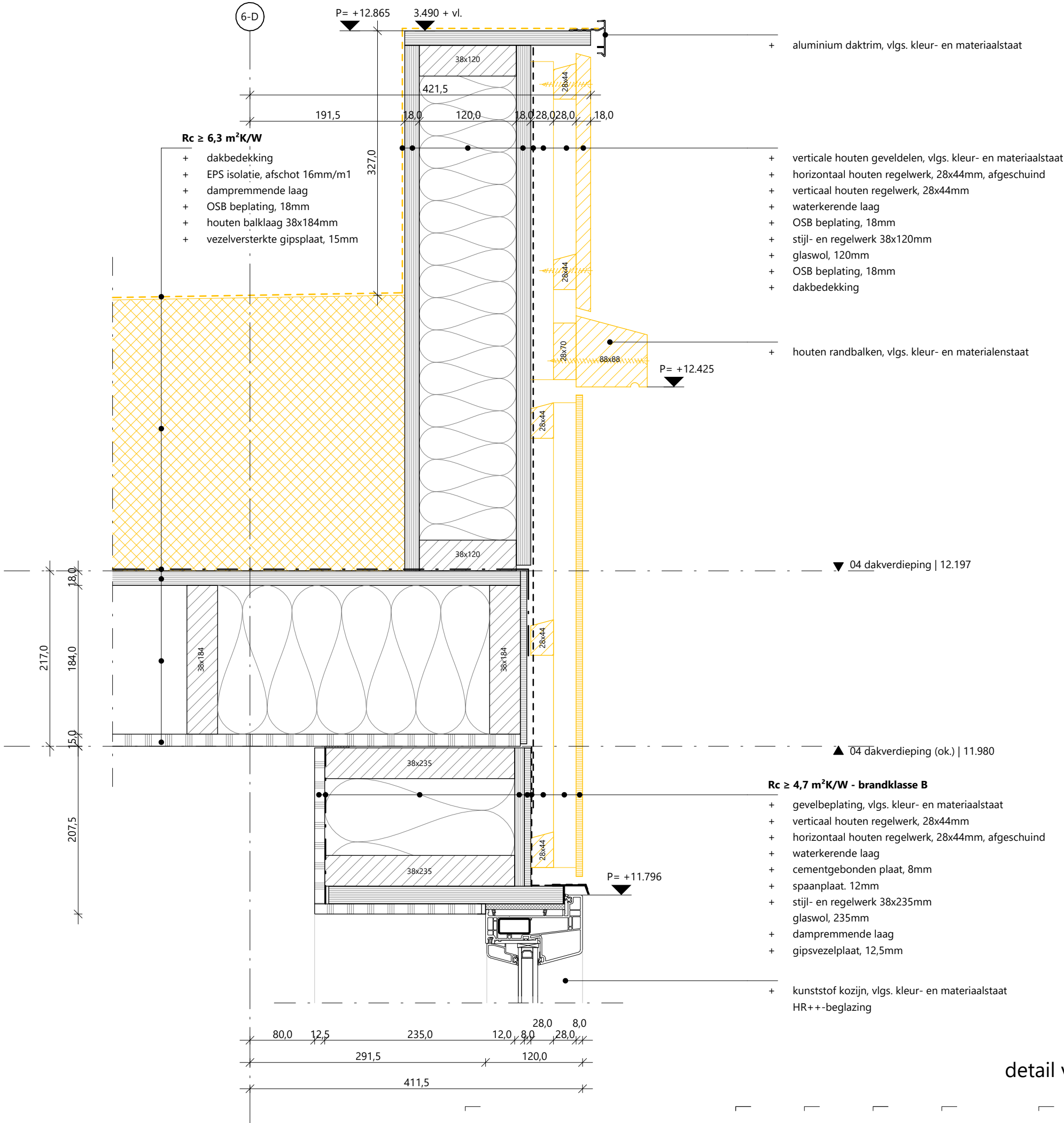

detail verticaal - dakrand module

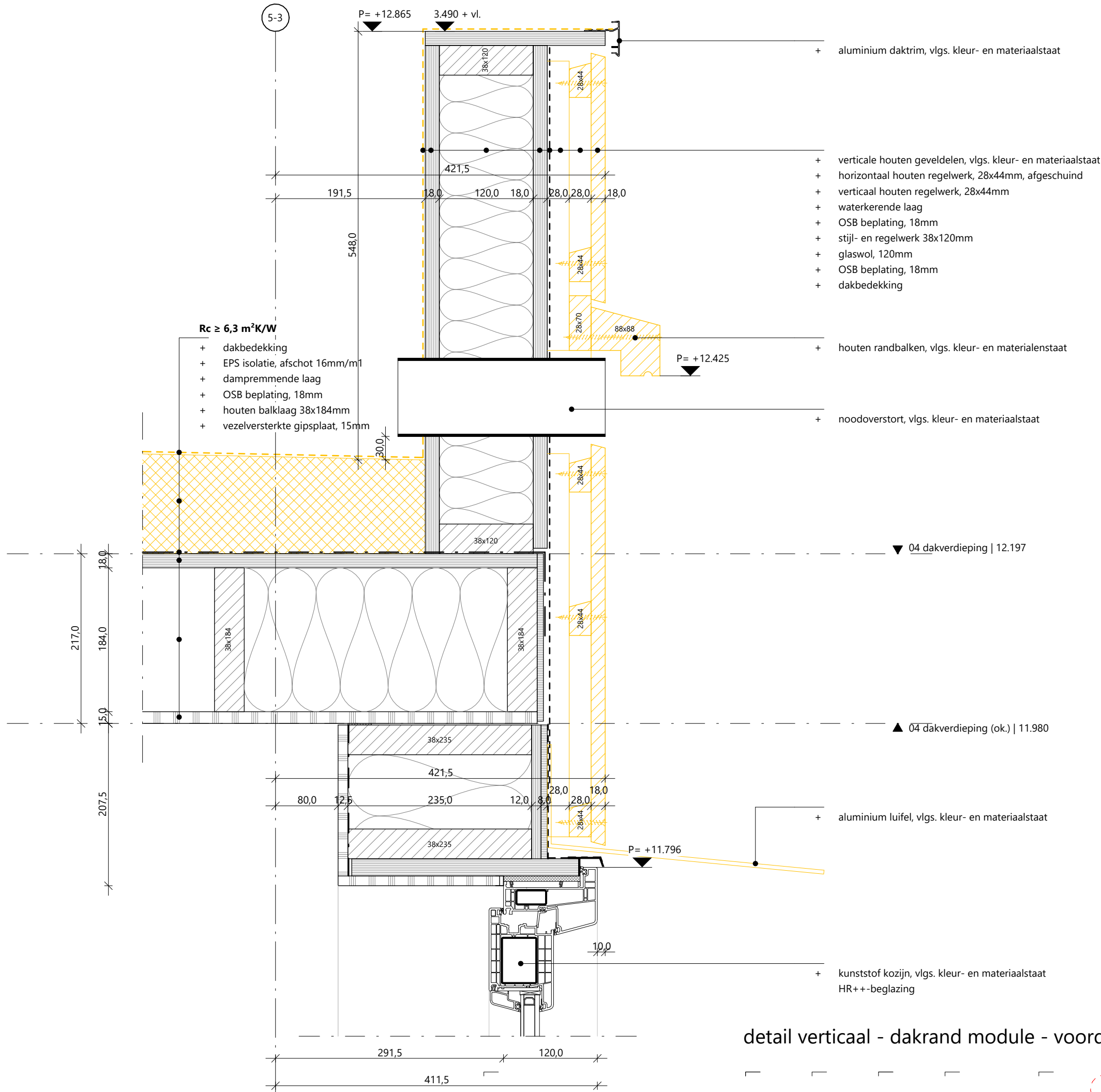

+ aluminium daktrim, vlgs. materiaalstaat FARO

P= +13.392 (aansluithoogte FARO)

5-1

v.k. gevelbekleding RUPA = v.k. gevelbekleding FARO >

+ hoekanker

+ PIR isolatie, 90mm

+ hoekanker

P= +12.249 (aansluithoogte FARO)

+ hardhouten kozijn 67x114mm, vlgs. materiaalstaat FARO
+ kleur vlgs. kleur- en materiaalstaat RUPA

Rc ≥ 6,3 m²K/W

- + dakbedekking
- + OSB beplating, 12mm
- + glaswol, 184mm
- + multiplex, 12mm
- + verticaal houten regelwerk, 28x44mm
- + horizontaal houten regelwerk, 28x44mm, afgeschuind
- + verticale houten geveldelen, vlgs. materiaalstaat FARO

Rc ≥ 6,3 m²K/W

- + dakbedekking
- + EPS-isolatie, 50mm, afschot 16mm/m1
- + dampremmende laag
- + prefab betonnen dakplaat, vlgs.opg.constr.

detail verticaal - dakrand trappenhuis

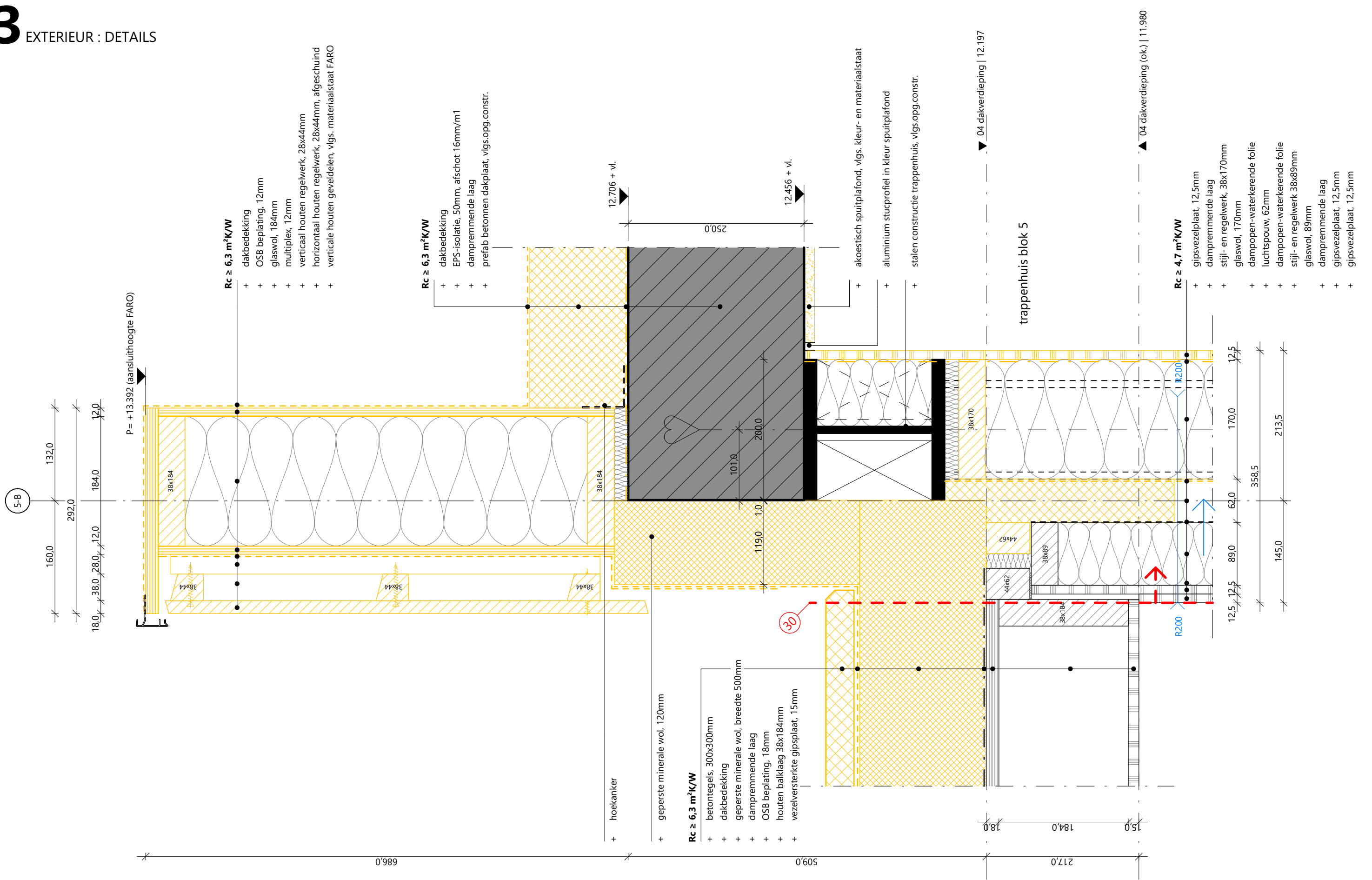

detail verticaal - dakrand trappenhuis - overgang module

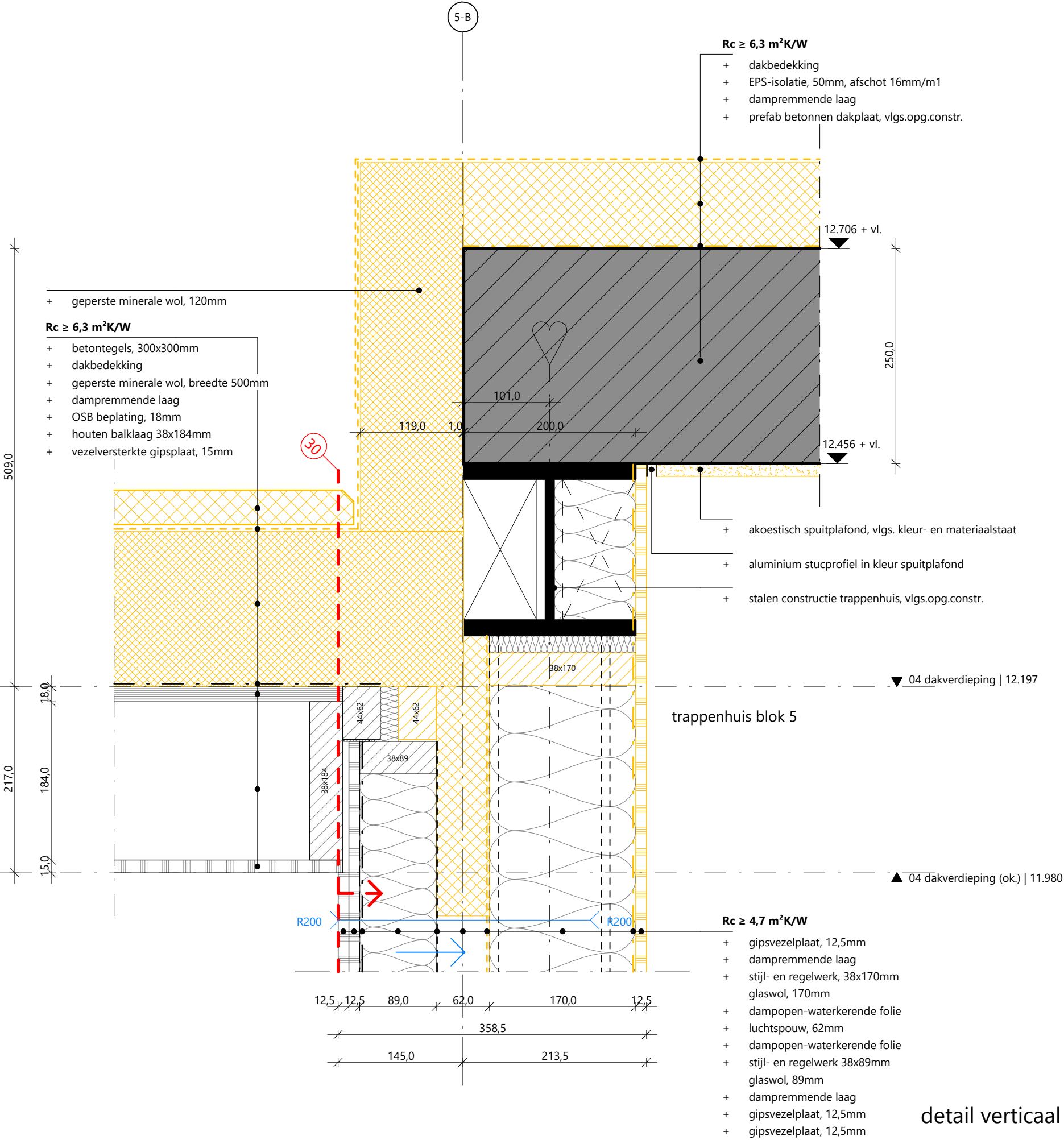

detail verticaal - platdak trappenhuis - overgang module

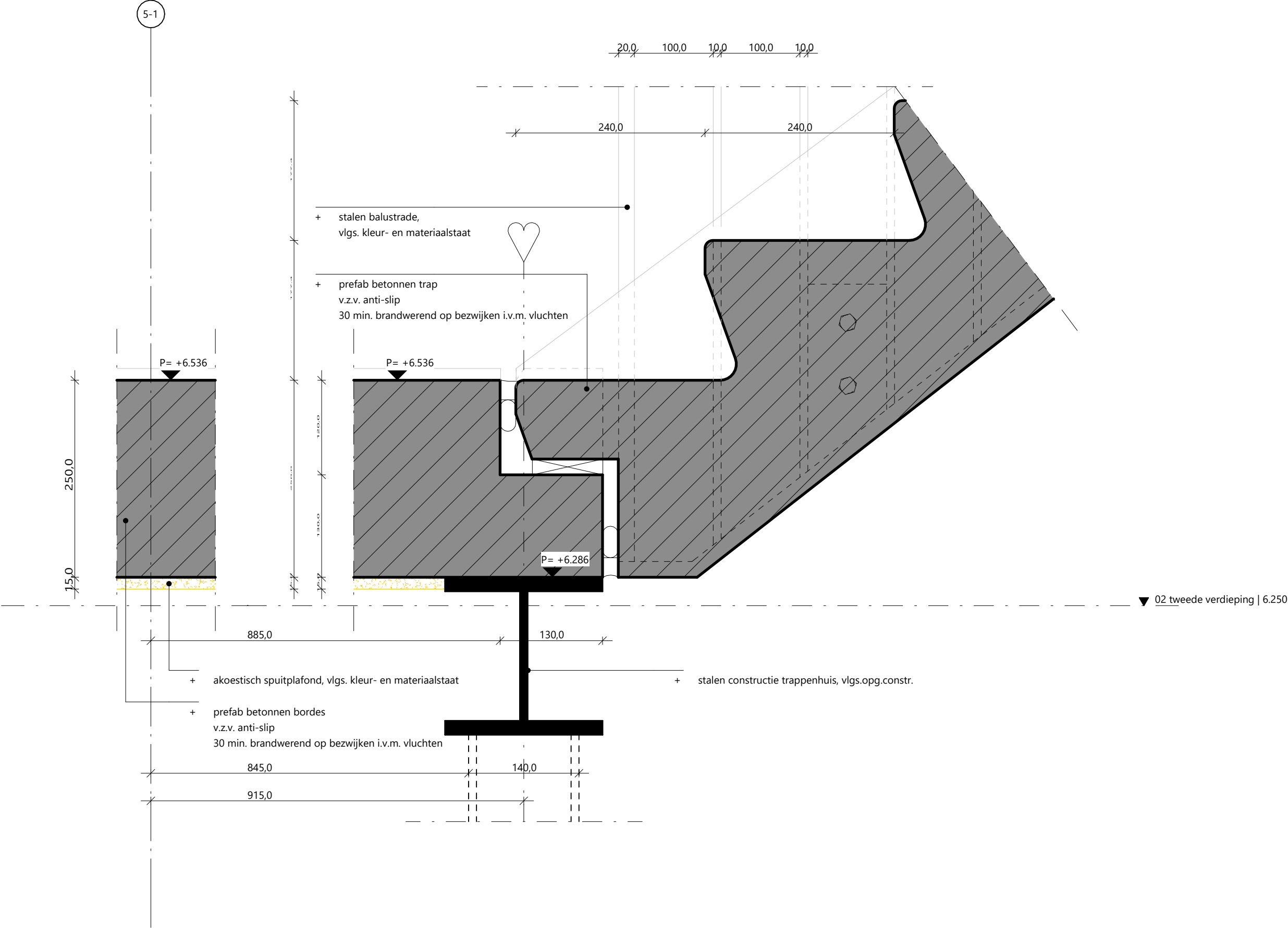

detail verticaal - galerij trappenhuis - onderaansluiting trap

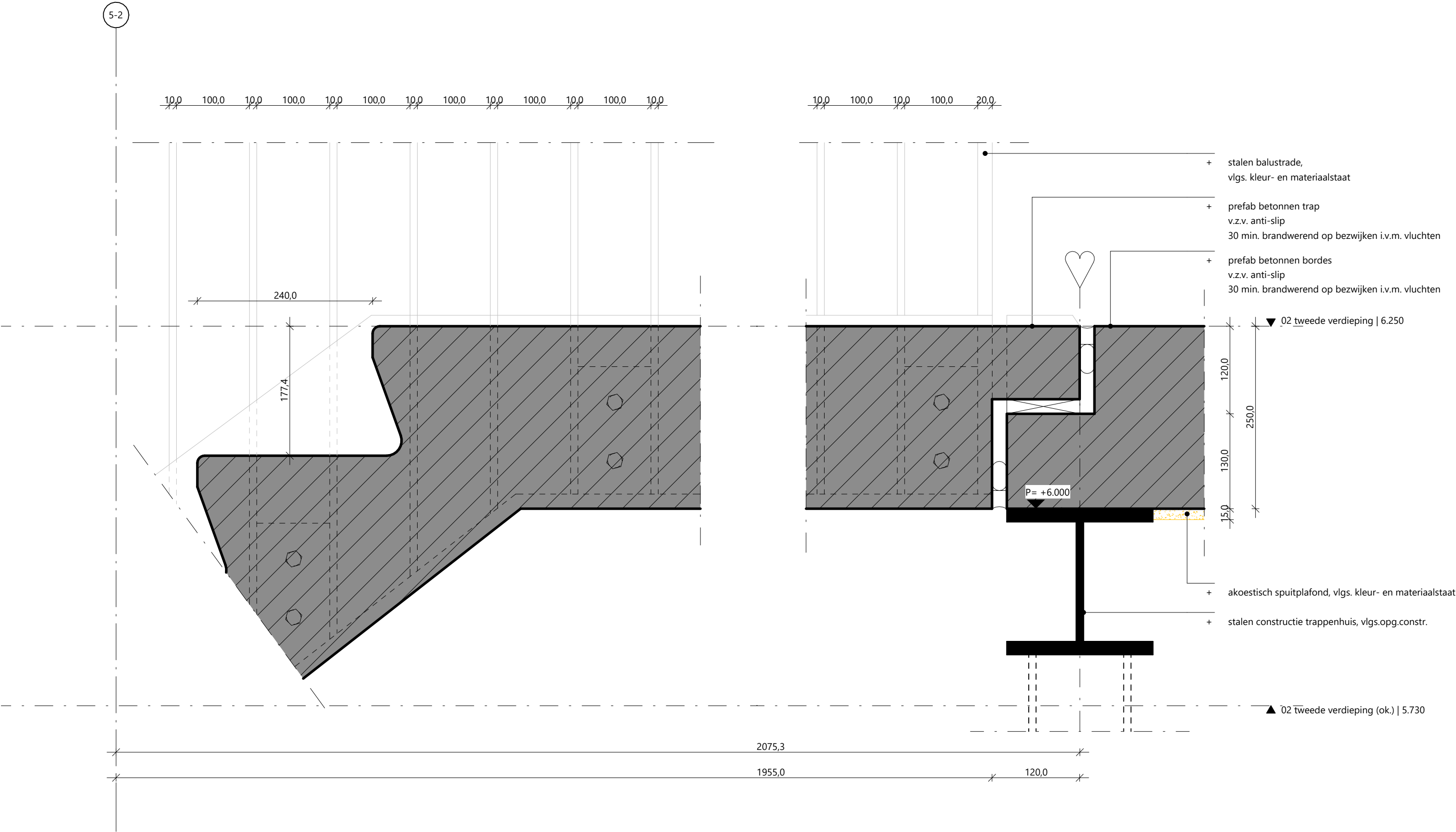

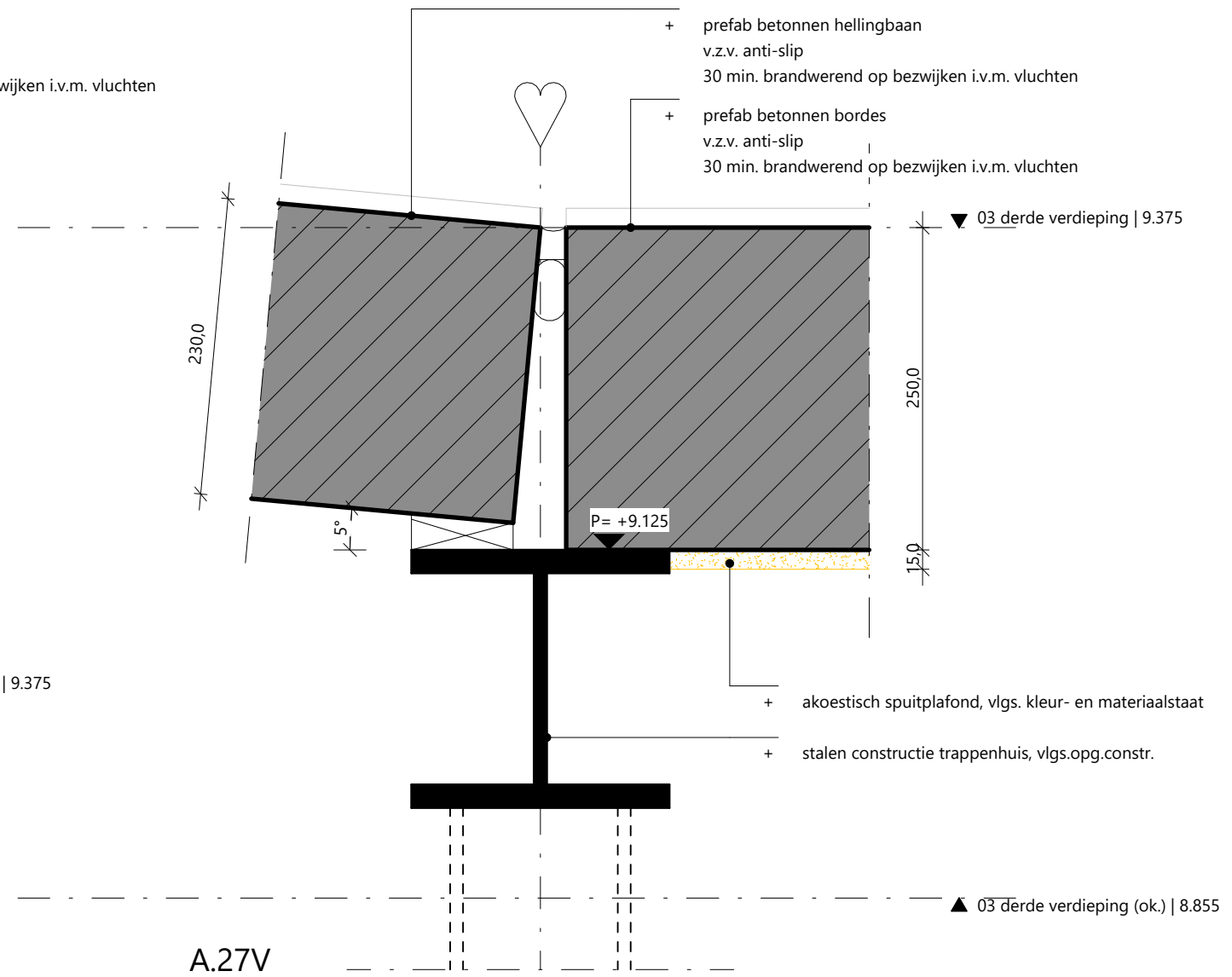
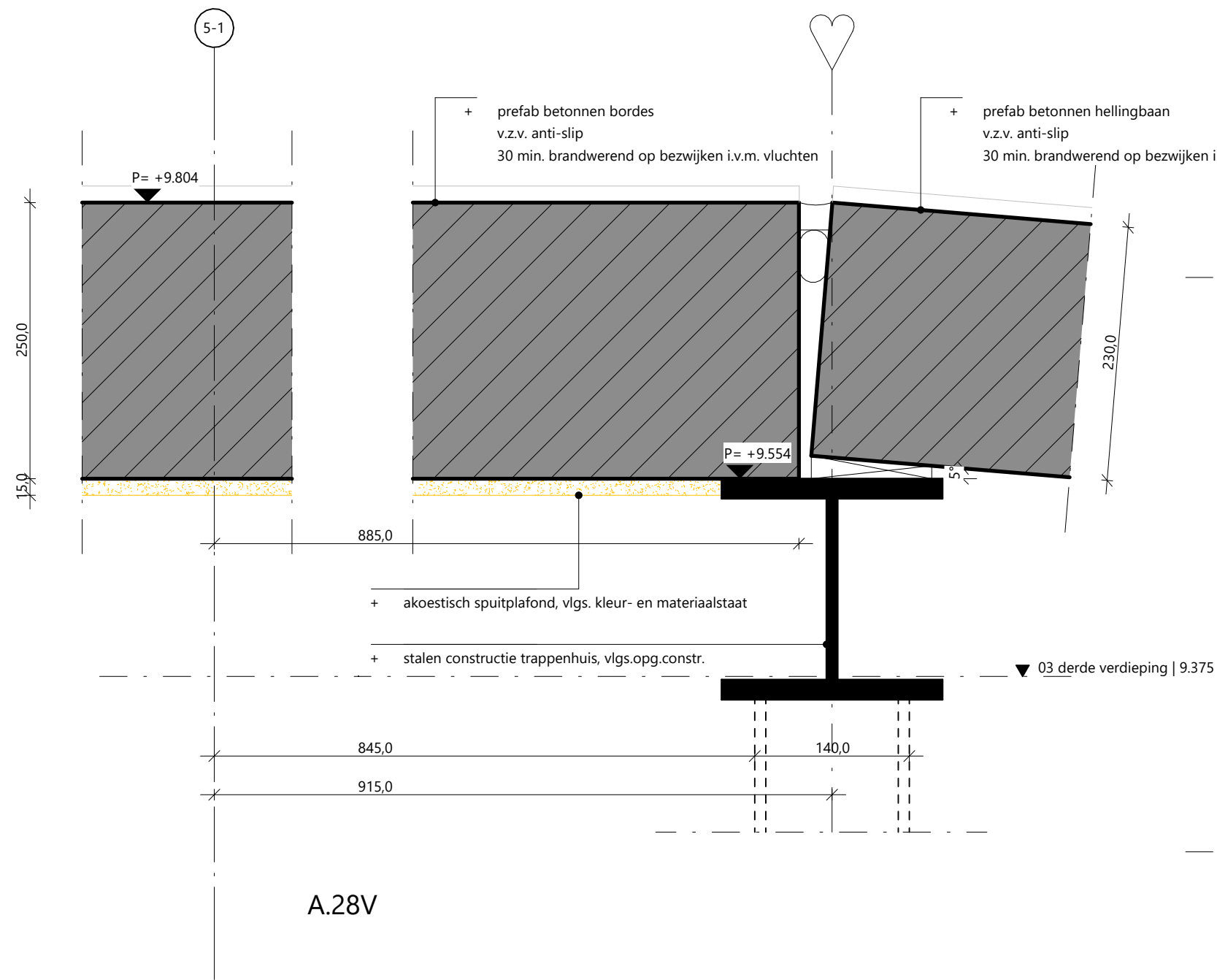

detail verticaal - galerij trappenhuis - bovenaansluiting galerij

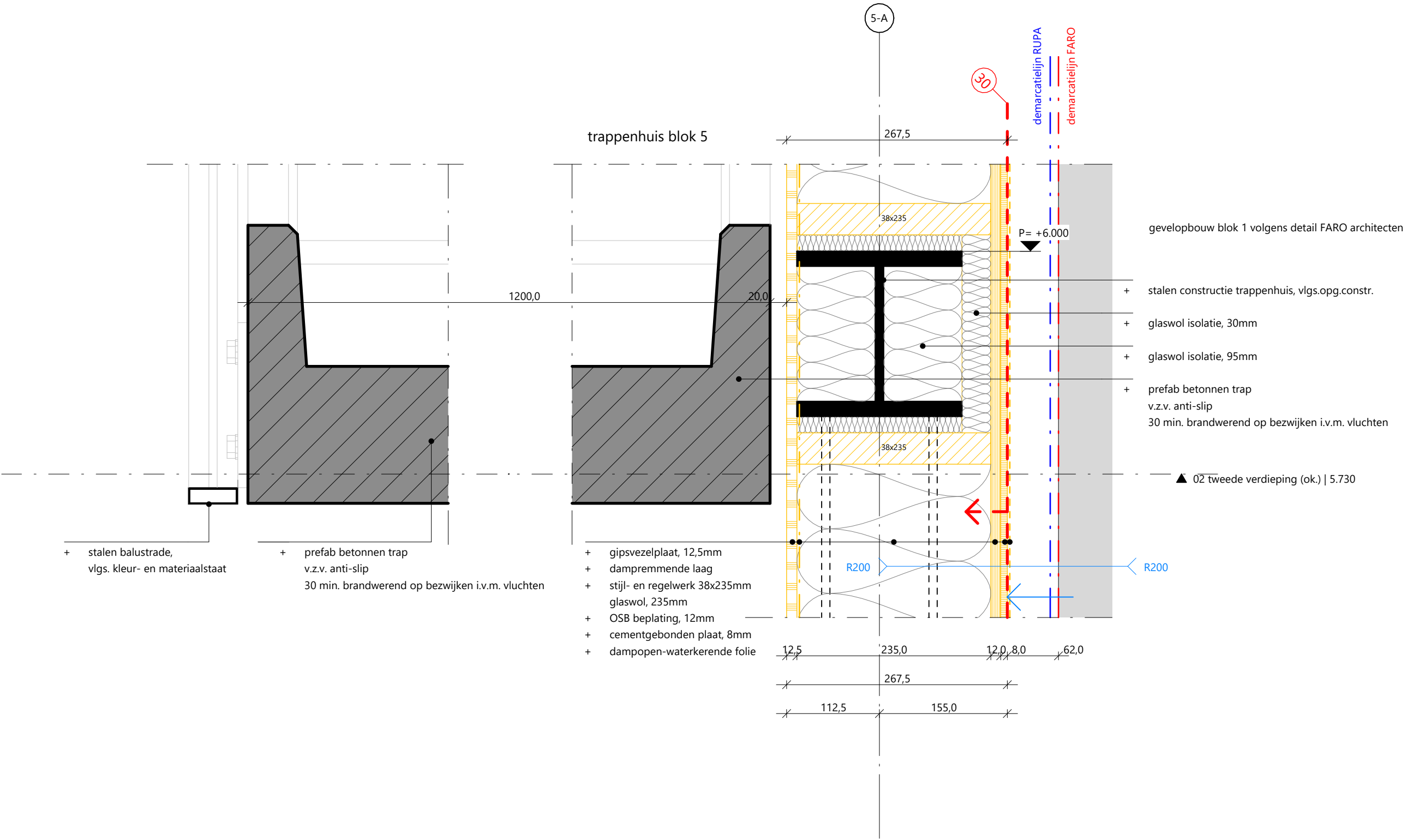

detail verticaal - betontrap trappenhuis - balustrade

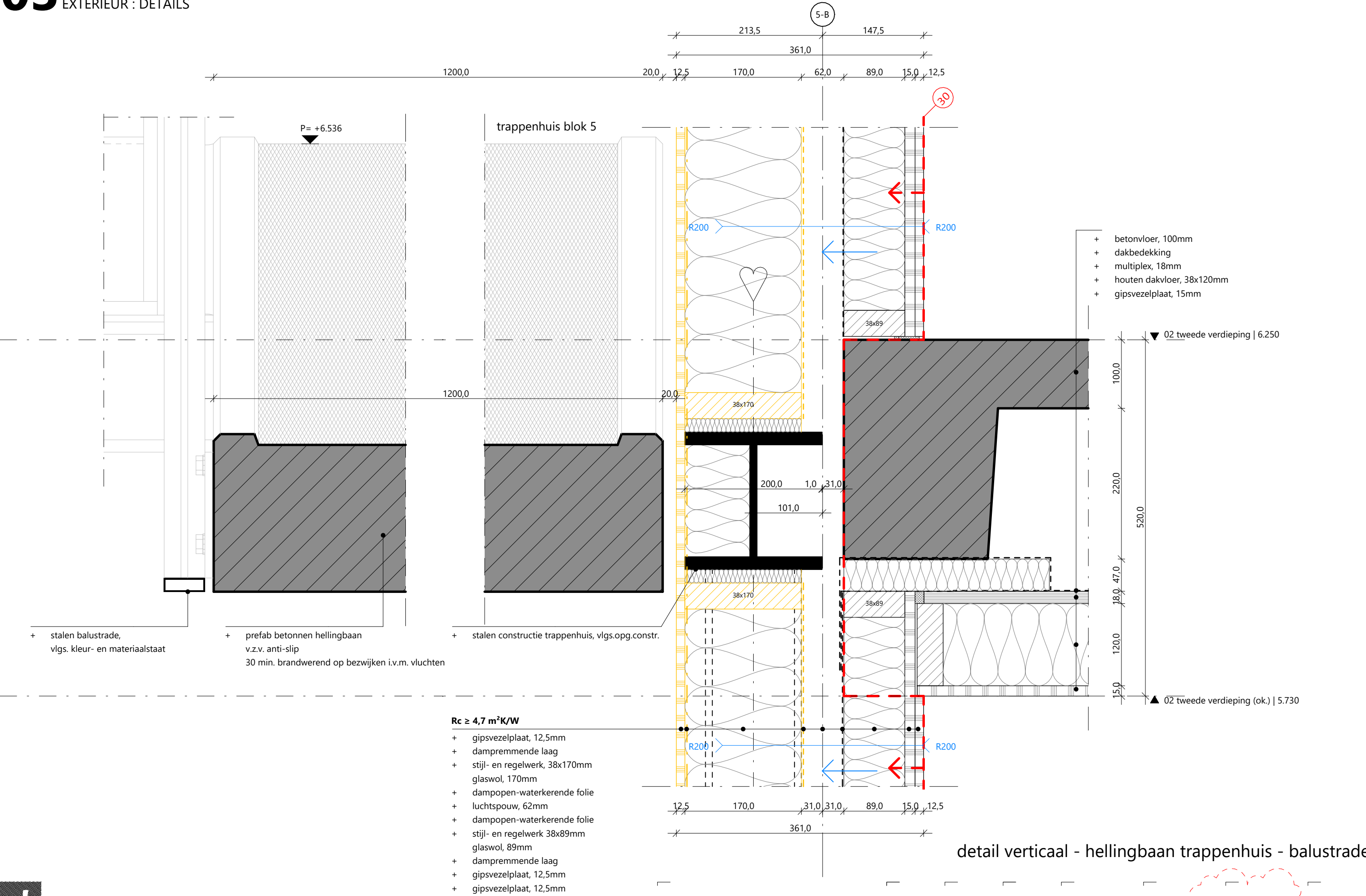

detail verticaal - hellingbaan trappenhuis - balustrade

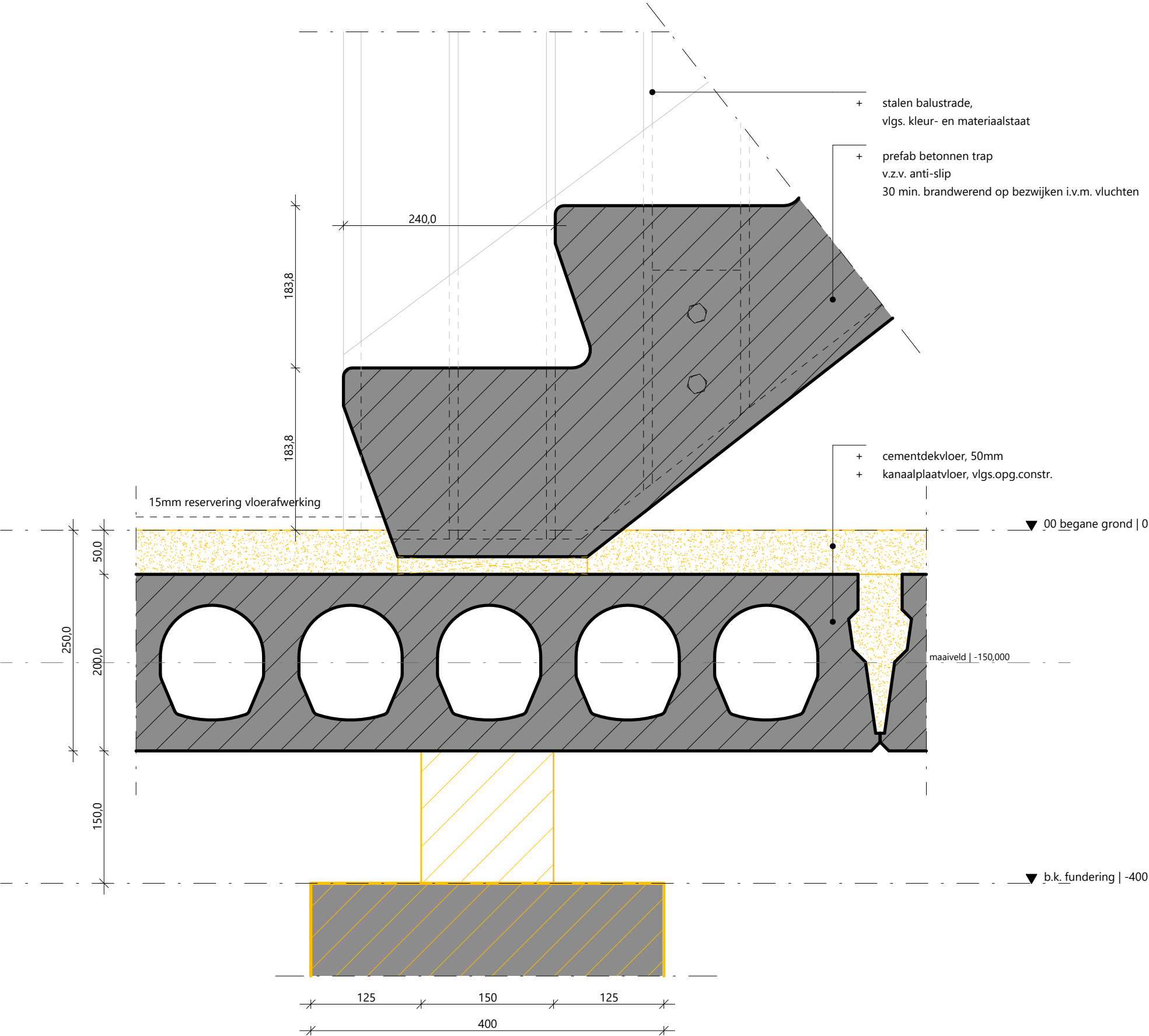

detail verticaal - prefab trap aansluiting begane grond

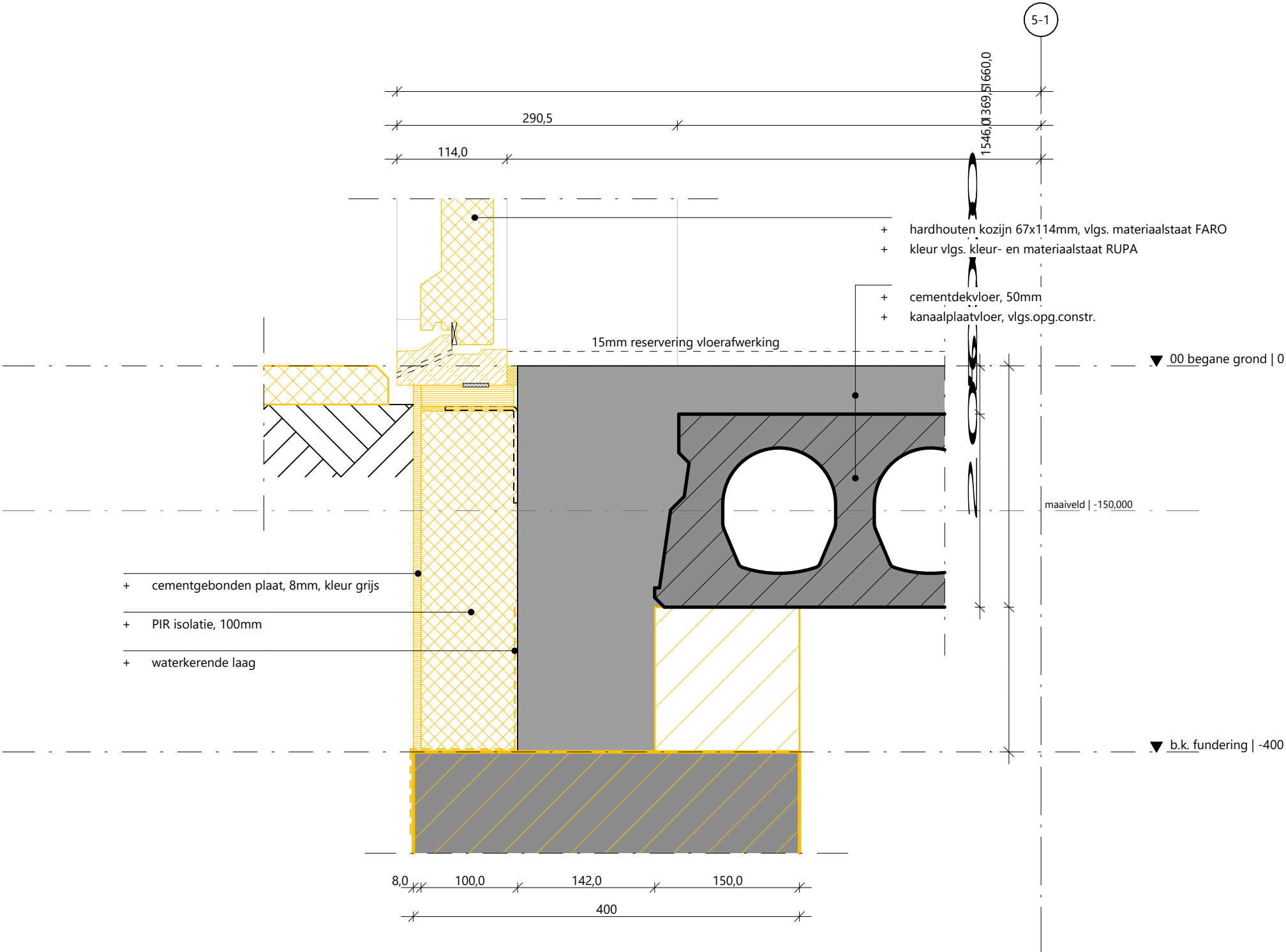

detail verticaal - fundering detail entree hoofdtrappenhuis

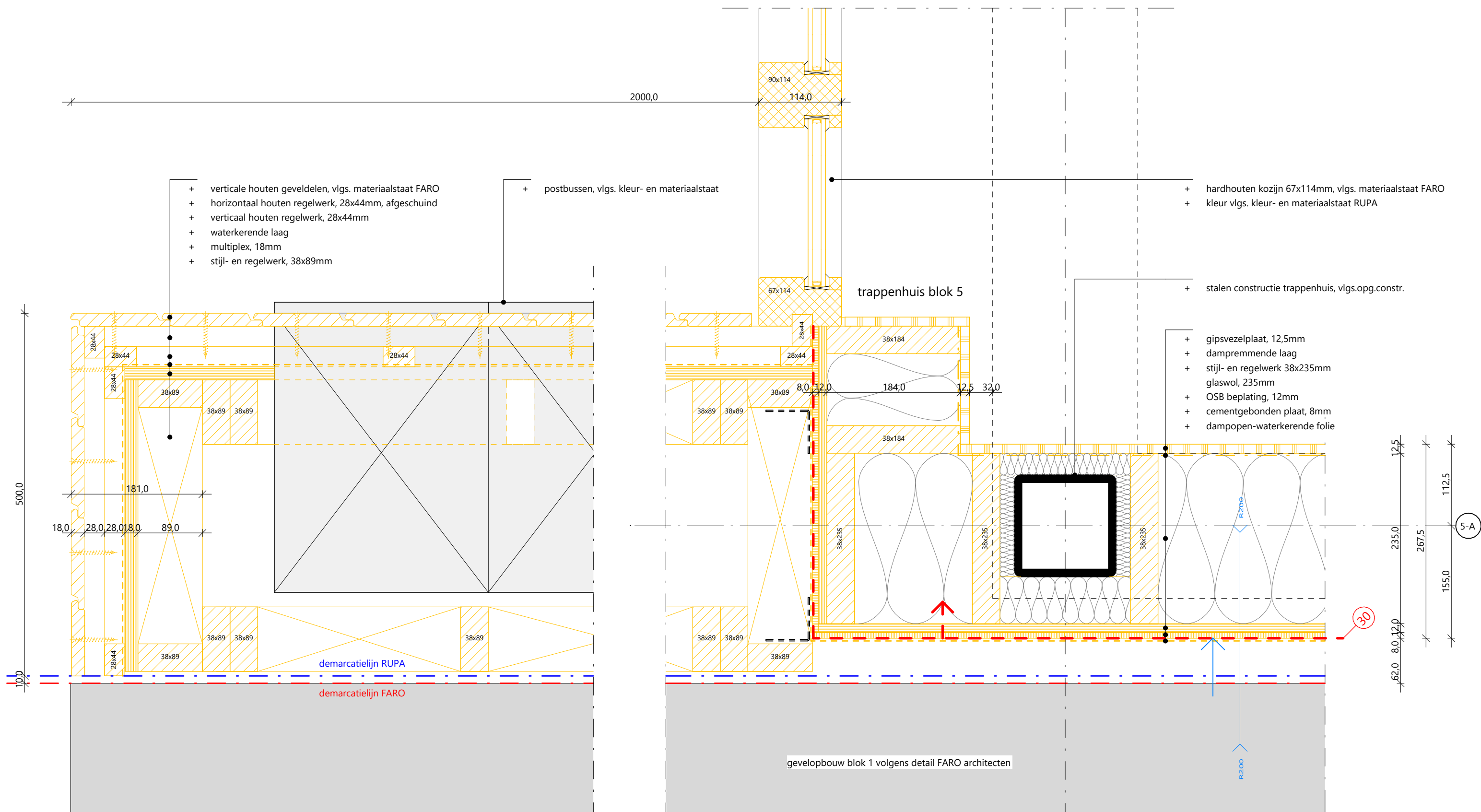

detail horizontaal - entree hoofdtrappenhuis met postbussen

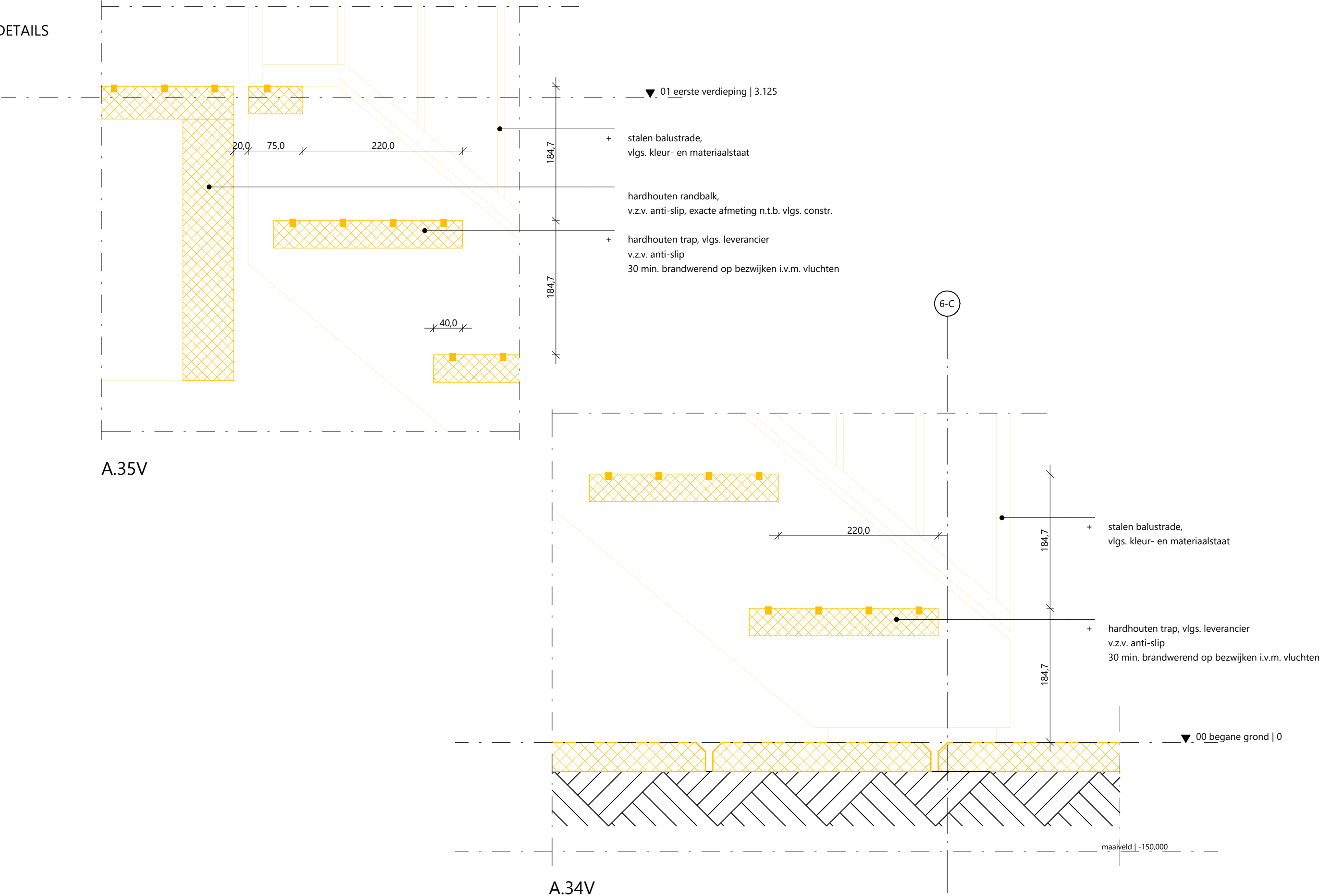

detail verticaal - houten trappenhuis buiten

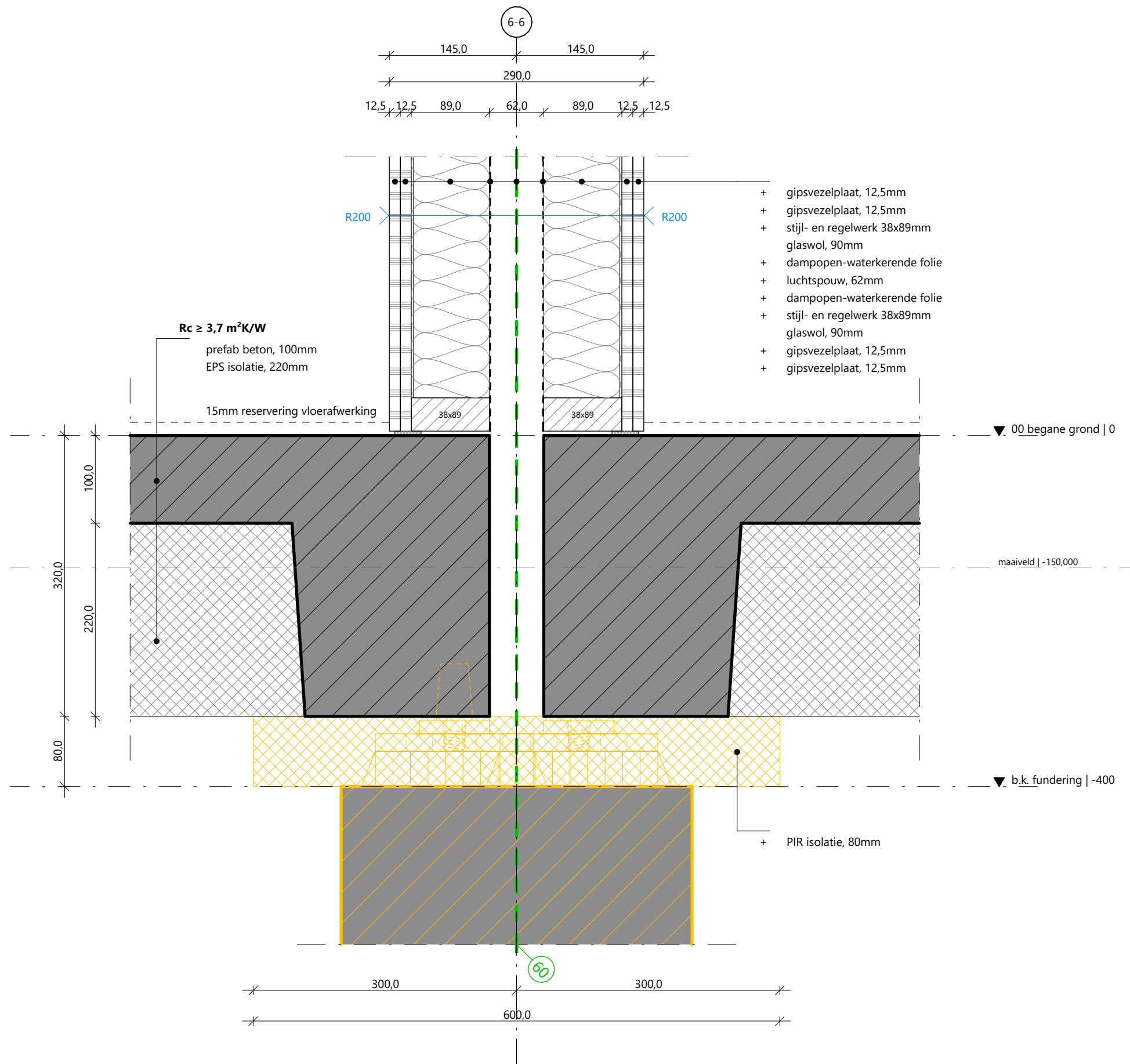

detail verticaal - woningscheidende wand - fundering

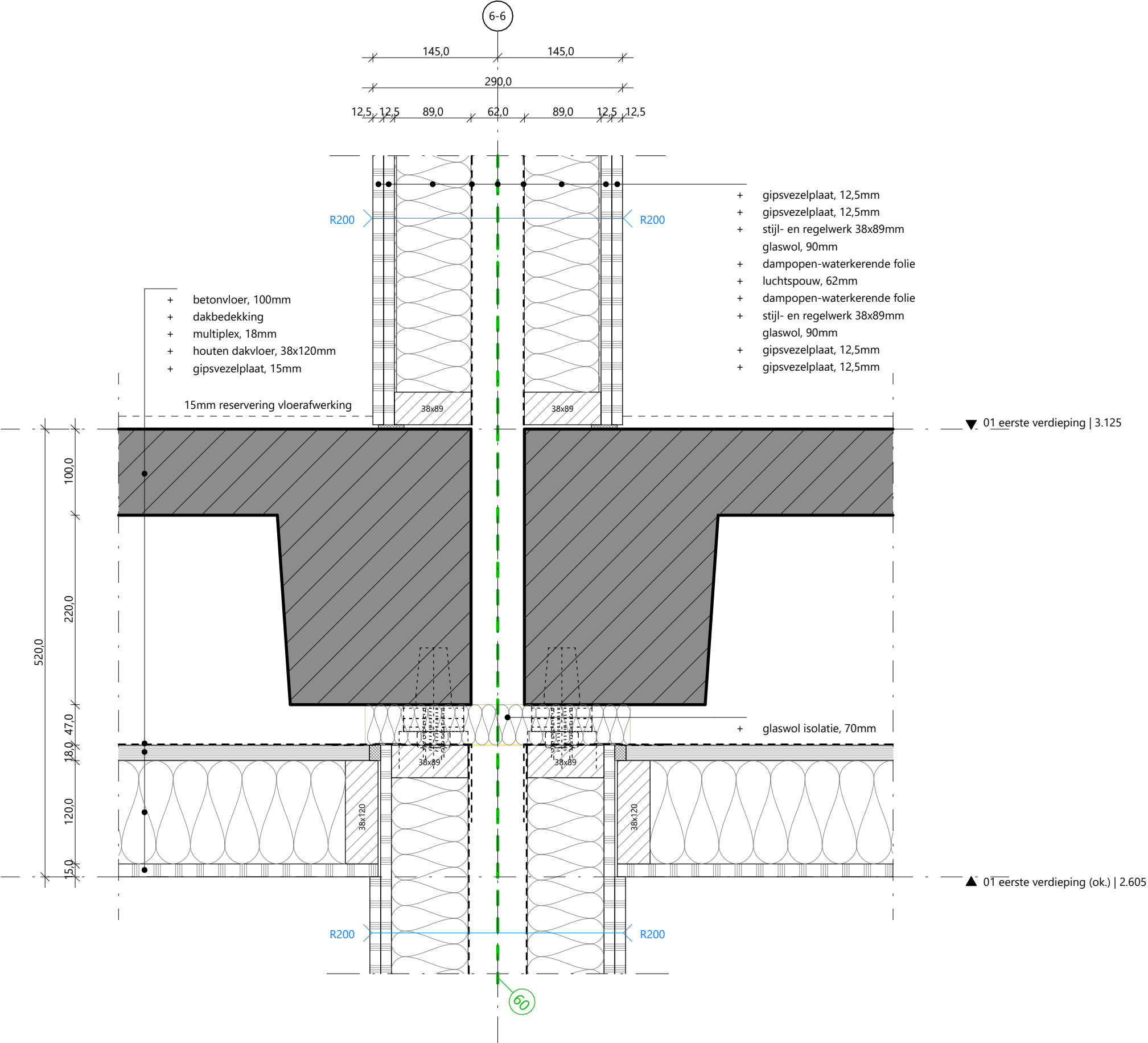

detail verticaal - woningscheidende wand - verdieping

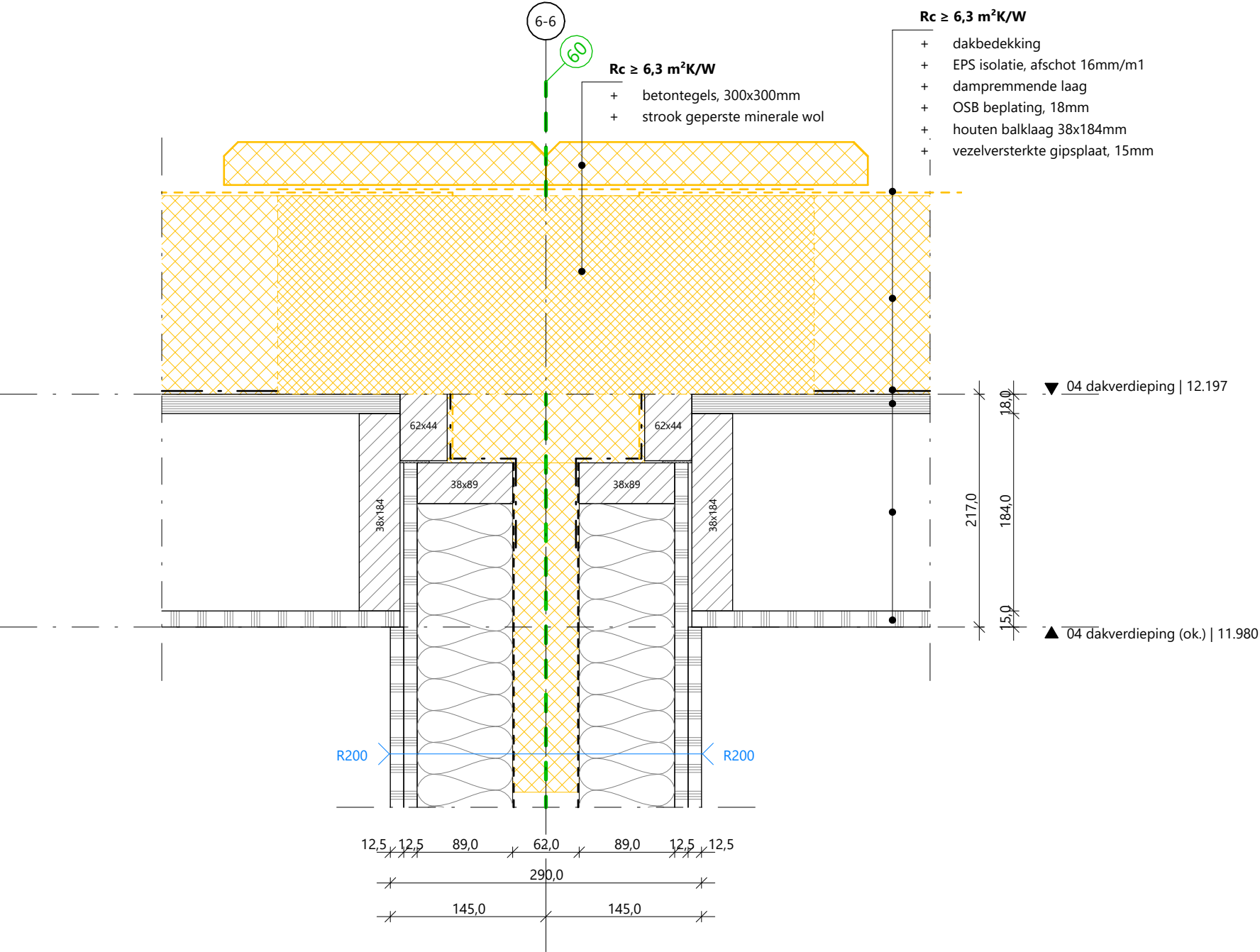

detail verticaal - woningscheidende wand - dak