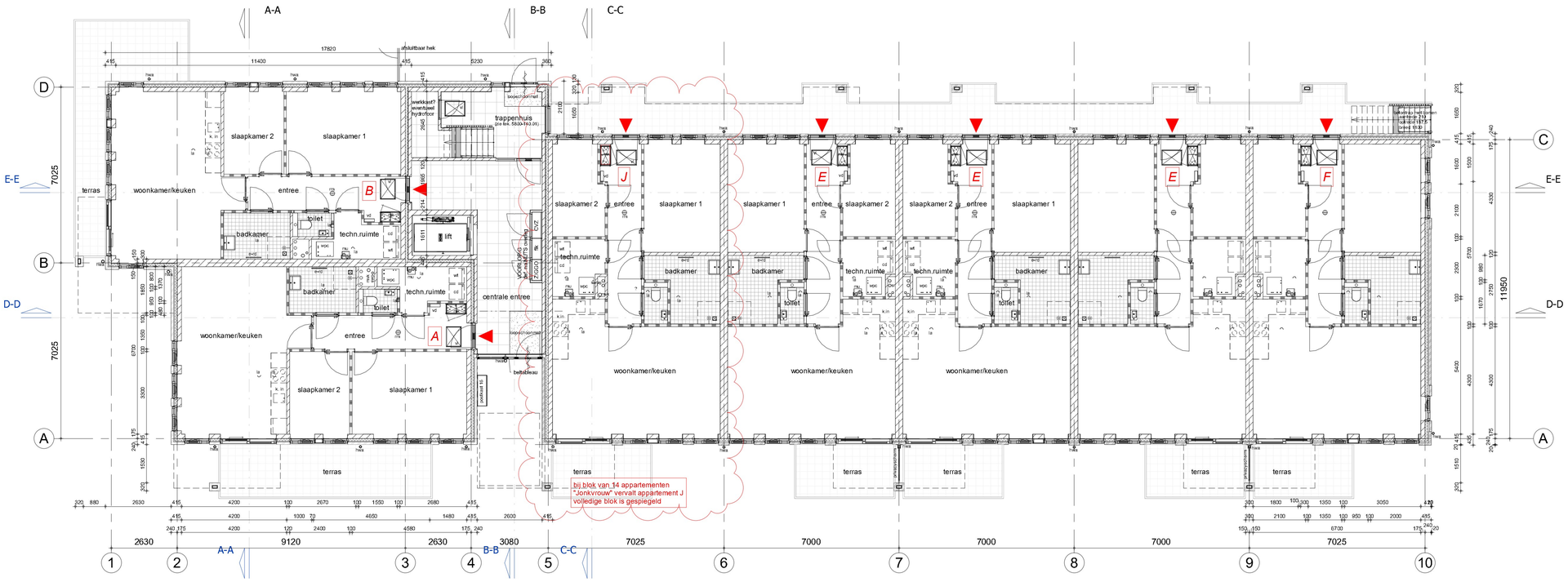

Begane grond

1e Verdieping

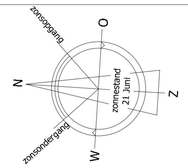

Renvooi

wt	= mogelijke plaats wasautomaat
cd	= mogelijke plaats condensdroger
vr	= ventilatierooster (+ evt. lengte in m') (vlgs. opgave adviseur)
mvk	= mechanisch ventilatiekanaal
mu	= mechanische afzuigunit
nvk	= natuurlijk ventilatiekanaal
la	= ventiel luchtafvoer
mk	= meterruimte
vl	= vloerluik
k.in	= plaats keukeninrichting
kk	= mogelijke plaats koelkast
awt	= mogelijke plaats vaatwasmachine
sr	= standleiding riool
dw	= douchewand
pv	= zonnepaneel (n.t.b. door adviseur)
swp	= stijgleiding t.b.v. warmtepomp
wpb	= warmtepomp buitenunit
wpc	= combi warmtepomp+voorraadvat
hwa	= hemelwaterafvoer
mww	= metselwerkwapening
psl	= prefab stalen latei
sgd	= stalen geveldrager
vd	= vloerverwarming verdeler
e-rd	= elektrische radiator
n.o.	= noodoverloop
vld	= vrijloopdranger
880x2315	= stalen binnenkozijn, deur 880x2315
⬠	= veiligheidsbeglazing
LS	= leidingschacht
flk	= flatrijgkast (nog nutsoverleg)
cvk	= collectieve voorzieningen kast
gl+co	= glasvezel en coax kast
rm	= rookmelder
◀	= entree

ARCERINGEN PLATTEGRONDEN + DOORSNEDEN

- = gevelsteen, citrien (hoogbouw)
- = gevelsteen, pioenroos (2-laags)
- = isolatie
- = kalkzandsteen
- = separatiewand
- = beton prefab
- = beton i.h.w. gestort
- = gevelbekleding

Renvooi brandveiligheid

- (20) = brandscheiding ten minste 20 minuten conform NEN6069 en inwendig rookwerend conform NEN6075
- (30) = brandscheiding ten minste 30 minuten conform NEN6069 en inwendig rookwerend conform NEN6075

LS	= deur te openen zonder losse hulpmiddelen
Pb	= deur met paniekbeslag
	= deur-, luik of raamconstructie 30 minuten brandwerend beschouwd van zij de met kruis.
	= deur-, luik of raamconstructie 60 minuten brandwerend beschouwd van zijde met kruis.
	= deur zelfsluitend
rm	= rookmelder
	= brandslanghaspel (lengte in meters aangeven)
	= draagbaar blusmiddel
	= vluchtweg aanduiding
	= aansluitpunt droge blusleiding
B	= gevelkast: voorzien van droge blusleiding conform NEN 1594
	= sleutelkluis
EBV	= extra beschermde vluchtroute
	= opstelplaats brandweervoertuig
	= brandmeldinstallatie paneel cf. NEN 2535 met volledige bewaking en inspectiecertificaat.
	= brandweerlift
	= brandweeringang
*	= pui/geveldeel 30 minuten brandwerend uitvoeren
nv	= ruimte voorzien van noodverlichting

voorschriften brandveiligheid zijn aangegeven in rapport ... met kenmerk ...

BRANDVEILIGHEID N.T.B. DOOR ADVISEUR

TBE-ZA architecten & ingenieurs
Julianawerg 141, 1131 DH Volendam
+31299-363468, info@tbe-za.nl

5800 - 110.00

Getekend	Gewijzigd	Datum		
Datum: voorlopig 22-06-2023			Project	30 appartementen, (blok van 14 en 16) Hertog Albrechtstraat te Bovenkarspel Noordelijk blok met 16 appartementen
			Fase	TECHNISCH ONTWERP
			Tekeningnaam	begane grond en 1e verdieping
Schaal: 1:100			Onderwerp	gebouw Jonkheer (blok van 16)
Formaat: 594x841			Opdrachtgever	De Woonschakel Randweg 11A, 1671 GG Medemblik

VOORLOPIG

CADINFO: G:\5800-30 appartementen Bovenkarspel\Tekeningen\5800 Revit\5800_30-appartementen_Bovenkarspel_R23.rvt

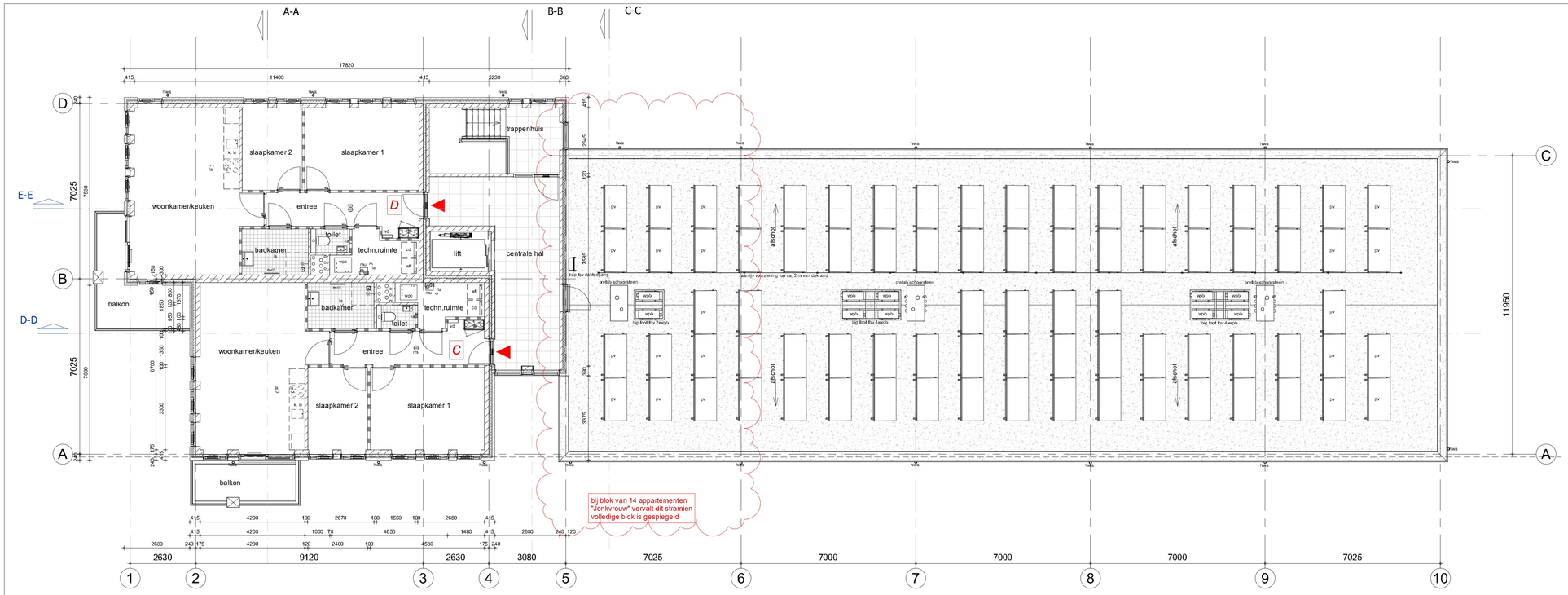

2e Verdieping en overzicht lage dak

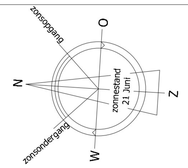

Renvooi

wt	= mogelijke plaats wasautomaat
cd	= mogelijke plaats condensdroger
vr	= ventilatierooster (+ evt. lengte in m') (vlgs. opgave adviseur)
mvk	= mechanisch ventilatiekanaal
mu	= mechanische afzuigunit
nvk	= natuurlijk ventilatiekanaal
la	= ventiel luchtafvoer
mk	= meterruimte
vl	= vloerluik
k.in	= plaats keukeninrichting
kk	= mogelijke plaats koelkast
awt	= mogelijke plaats vaatwasmachine
sr	= standleiding riool
dw	= douchewand
pv	= zonnepaneel (n.t.b. door adviseur)
swp	= stijgleiding t.b.v. warmtepomp
wpb	= warmtepomp buitenunit
wpc	= combi warmtepomp+voorraadvat
hwa	= hemelwaterafvoer
mww	= metselwerkwapening
psl	= prefab stalen latei
sgd	= stalen geveldrager
vd	= vloerverwarming verdeler
e-rd	= elektrische radiator
n.o.	= noodoverloop
vld	= vrijloopdranger
880x2315	= stalen binnenkozijn, deur 880x2315
⬠	= veiligheidsbeglazing
LS	= leidingschacht
flk	= flatrijgkast (nog nutsoverleg)
cvk	= collectieve voorzieningen kast
gl+co	= glasvezel en coax kast
rm	= rookmelder
◀	= entree

ARCERINGEN PLATTEGRONDEN + DOORSNEDEN

- = gevelsteen, citrien (hoogbouw)
- = gevelsteen, pioenroos (2-laags)
- = isolatie
- = kalkzandsteen
- = separatiewand
- = beton prefab
- = beton i.h.w. gestort
- = gevelbekleding

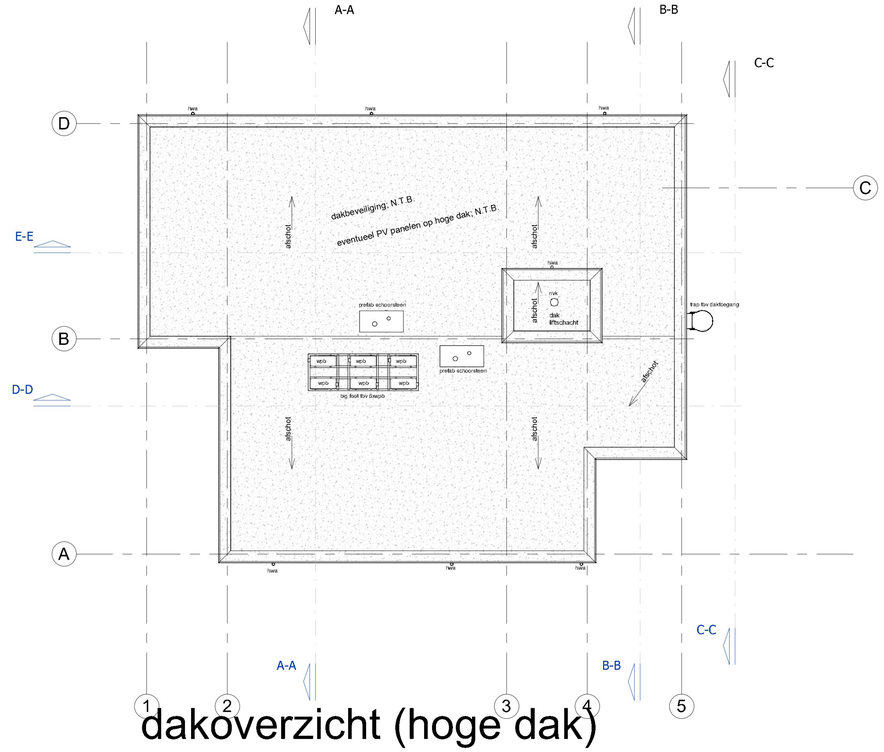

dakoverzicht (hoge dak)

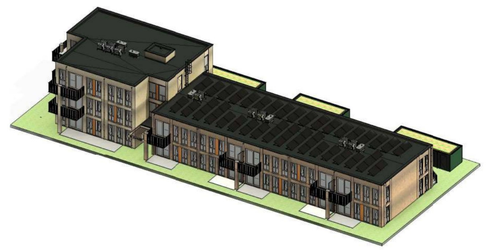

Renvooi brandveiligheid

20	= brandscheiding ten minste 20 minuten conform NEN6069 en inwendig rookwerend conform NEN6075
30	= brandscheiding ten minste 30 minuten conform NEN6069 en inwendig rookwerend conform NEN6075
LS	= deur te openen zonder losse hulpmiddelen
Pb	= deur met paniekbeslag
	= deur-, luik of raamconstructie 30 minuten brandwerend beschouwd van zij de met kruis.
	= deur-, luik of raamconstructie 60 minuten brandwerend beschouwd van zijde met kruis.
	= deur zelfsluitend
rm	= rookmelder
	= brandslanghaspel (lengte in meters aangeven)
	= draagbaar blustoestel
	= vluchtweg aanduiding
	= aansluitpunt droge blusleiding
B	= gevelkast; voorzien van droge blusleiding conform NEN 1594
	= sleutelkluis
EBV	= extra beschermde vluchtroute
	= opstelplaats brandweervoertuig
	= brandmeldinstallatie paneel cf. NEN 2535 met volledige bewaking en inspectiecertificaat.
	= brandweerlift
	= brandweeringang
*	= pui/geveldeel 30 minuten brandwerend uitvoeren
nv	= ruimte voorzien van noodverlichting

voorschriften brandveiligheid zijn aangegeven in rapport ... met kenmerk ...

BRANDVEILIGHEID N.T.B. DOOR ADVISEUR

TBE-ZA architecten & ingenieurs
Julianaweg 141, 1131 DH Volendam
+31299-363468, info@tbe-za.nl

5800 - 110.01

Getekend	Gewijzigd	Datum		
Datum: voorlopig 22-06-2023			Project	30 appartementen, (blok van 14 en 16) Hertog Albrechtstraat te Bovenkarspel Noordelijk blok met 16 appartementen
Schaal: 1:100			Fase	TECHNISCH ONTWERP
			Tekeningnaam	tweede verdieping, en dakoverzicht (hoge dak)
			Onderwerp	gebouw Jonkheer (blok van 16)
Formaat: 594x841			Opdrachtgever	De Woonschakel Randweg 11A, 1671 GG Medemblik

VOORLOPIG

CADINFO: G:\5800-30 appartementen Bovenkarspel\Tekeningen\5800 Revit\5800_30-appartementen_Bovenkarspel_R23.rvt