

W&L de Koopvaardij B.V.
Parklaan 1
5061 CV OISTERWIJK

Geachte heer/mevrouw,

Hierbij ontvangt u de briefrapportage van het grondwateronderzoek dat door Lankelma Geotechniek Zuid B.V. is uitgevoerd ter plaatse van Koopvaardijstraat 3 t/m 9 en Piushaven 31 te Tilburg. De regionale ligging van de locatie is weergegeven in bijlage 1.

Door Lankelma Geotechniek Zuid B.V. is tijdens het uitvoeren van een deelsanering (Deelsaneringsplan Koopvaardijstraat 3 t/m 9 en Piushaven 31 te Tilburg, rapportnummer 1701370.001, Lankelma Geotechniek Zuid B.V., d.d. 18 november 2018) een onderzoek uitgevoerd van het grondwater.

In het deelsaneringsplan is opgenomen dat de verontreiniging als stabiel kan worden beschouwd wanneer de concentraties van de parameters minerale olie en BTEXN lager c.q. gelijk zijn aan de eerder aangetoonde concentraties.

Veld- en laboratoriumonderzoek

De werkzaamheden zijn uitgevoerd door de erkend veldwerker [Redacted]. De veldwerker verklaart hierbij de werkzaamheden onafhankelijk van de opdrachtgever te hebben uitgevoerd, conform de eisen van de BRL-SIKB 2000 en de daarbij horende protocollen. Het hierbij behorende procescertificaat en keurmerk is van toepassing op het gehele proces van het veldwerk bij milieuhygiënisch bodemonderzoek, vanaf acceptatie tot aan de overdracht van de veldgegevens en monsters. In tabel 1 zijn ten behoeve van het onderzoek de uitgevoerde werkzaamheden opgenomen.

tabel 1 Uitgevoerde werkzaamheden

Boring	Diepte [m-mv]	Filterdiepte [m-mv]
PB101	3,6	2,6 – 3,6
PB102	3,5	2,5 – 3,5
PB103A	4,0	3,0 – 4,0
PB104	3,8	2,8 – 3,8

De peilbuizen ter plaatse van de locatie zijn na de bouw geplaatst. De bouw heeft mede de situering van de peilbuizen bepaald. Tijdens de werkzaamheden zijn geen afwijkingen opgetreden in het kader van het BRL SIKB 2000, protocol 2001 (versie 6.0).

De bodem op de locatie bestaat tot een diepte van circa 4,0 m-mv overwegend uit matig fijn siltig zand. Voor de complete boorbeschrijvingen wordt verwezen naar bijlage 3. Tijdens de uitvoering van de veldwerkzaamheden is geen aanvullende informatie naar voren gekomen welke tot een aanpassing van de boorstrategie heeft geleid. Boring Pb103 is gestaakt op een diepte van 2,8 m-mv vanwege een harde laag (gesteente). Op een andere locatie is peilbuis Pb103A geplaatst. De situering van de peilbuizen is weergegeven op de tekening in bijlage 2.

In de uitkomende grond zijn lokaal waarnemingen gedaan die duiden op de mogelijke aanwezigheid van verontreinigende stoffen in de bodem. In tabel 2 volgt per monsternametraject een opsomming van de waargenomen afwijkingen.

tabel 2 Waargenomen afwijkingen

Boring	Diepte boring [m-mv]	Traject afwijking [m-mv]	Grondsoort	Waargenomen afwijkingen
Pb101	3,60	0,08 - 0,50	Zand	uiterst puinhoudend
Pb102	3,50	0,08 - 0,50	Zand	uiterst puinhoudend
Pb103A	4,00	0,08 - 0,50	Zand	uiterst puinhoudend
		0,50 - 1,00	Zand	zwak baksteenhoudend, zwak puinhoudend
Pb104	3,80	0,08 - 0,50	Zand	uiterst puinhoudend

Gradatie:
Zwak : bij puin <5%
Matig : bij puin 5-15%
Sterk : bij puin 15-50%
Uiterst : bij puin 50-80%
Volledig : bij puin >80%

De peilbuizen zijn, na inachtneming van de geldende rustperiode van minimaal een week, door de erkende veldwerkers [] en [] bemonsterd. De veldwerkers verklaren hierbij de werkzaamheden onafhankelijk van de opdrachtgever te hebben uitgevoerd, conform de eisen van protocol 2002.

Na de grondwaterstand gemeten te hebben is de voorgeschreven hoeveelheid water uit de peilbuis afgepompt, hierna heeft de monstername van het grondwater plaatsgevonden. Tijdens de bemonstering van het grondwater is het elektrisch geleidend vermogen (EC), de zuurgraad (pH) en de troebelheid van het grondwater bepaald. De gemeten waarden zijn weergegeven in tabel 3.

tabel 3 Peilbuisgegevens

Peilbuis	Filterdiepte [m-mv]	Grondwaterstand [m-mv]	pH [-]	EC [µS/cm]	Troebelheid [NTU#]
Pb101 (28-09-2021)	2,60 - 3,60	2,10	6,3	1830	650
Pb101 (05-10-2021)	2,60 - 3,60	2,50	6,8	2170	55
Pb102 (28-09-2021)	2,50 - 3,50	2,20	6,4	1331	167
Pb102 (05-10-2021)	2,50 - 3,50	2,40	6,8	1374	155
Pb103A (04-03-2022)	3,00 - 4,00	2,50	7,8	685	153
Pb103A (17-06-2022)	3,00 - 4,00	2,23	6,0	603	73,4
Pb104 (28-09-2021)	2,80 - 3,80	2,40	6,5	819	479
Pb104 (05-10-2021)	2,80 - 3,80	2,50	6,7	751	125

Tijdens de monstername van het grondwater wordt de troebelheid van het grondwater in NTU (Nephelometric Turbidity Unit) gemeten. Verondersteld wordt dat het grondwater in de bodem van nature een troebelheid van 0 tot 10 NTU heeft. Het meten van een troebelheid hoger dan 10 NTU is niet bezwaarlijk maar kan bij de interpretatie van de analysesresultaten worden gebruikt.

Analyses en resultaten

De grondwatermonsters zijn in het laboratorium van SGS Environmental Analytics B.V. en Eurofins Analytico B.V. (door de RvA erkend) chemisch geanalyseerd. De analyses zijn uitgevoerd conform Accreditatieschema AS3000. In tabel 4 zijn de resultaten van het grondwateronderzoek weergegeven. De analysecertificaten zijn opgenomen als bijlage 4. De resultaten zijn getoetst aan de achtergrond- en interventiewaarden en weergegeven in bijlage 5.

Toetsingscriteria

Teneinde de mate van verontreiniging van de bodem te kunnen beoordelen, zijn de chemische analyseresultaten van de grondmonsters getoetst aan de richtlijnen die zijn vastgesteld door het Ministerie van Infrastructuur en Waterstaat (de zogenaamde generieke referentiewaarden).

Generiek referentiekader Wet bodembescherming (Wbb)

De gehalten en concentraties van de milieuschadelijke stoffen in respectievelijk de grond- dan wel grondwatermonsters worden gerelateerd aan het toetsingskader uit de Circulaire bodemsanering (Per 1 juli 2013), die een onderdeel vormt van de Wet bodembescherming (Wbb).

Bij de referentiewaarden wordt onderscheid gemaakt in zogenaamde generieke ofwel landelijke achtergrondwaarden (in geval van grond), streefwaarden (in geval van grondwater) en de interventiewaarden (zowel grond als grondwater):

S-waarde (grondwater)	=	waarde voor een schone, multifunctionele bodem
½ (SW+I) waarde of bodemindex	=	Waarde waarbij men een aanvullend/nader onderzoek in overweging dient te nemen ((streefwaarde + interventiewaarde) / 2)
interventiewaarde of I-waarde	=	interventiewaarde voor sanering(sonderzoek)

De referentiewaarden voor grond zijn mede afhankelijk gesteld van het gehalte lutum (fractie <2µm) en organische stof. Dit betekent dat bij elk (verkennend) bodemonderzoek de gemeten waarden moeten worden omgerekend als zijnde "standaard bodem" (10% organische stof en 25% lutum). De omgerekende waarden worden vervolgens getoetst aan de vigerende referentiewaarden. Ten aanzien van de resultaten van de toetsing wordt in voorliggend rapport de volgende terminologie gehanteerd:

- licht verhoogd gehalte: gehalte tussen de streefwaarde (grondwater) en de ½ (SW+I) waarde;
- matig verhoogd gehalte: gehalte tussen de ½ (SW+I) waarde of bodemindex en gelijk interventiewaarde (I);
- sterk verhoogd gehalte: gehalte groter dan de interventiewaarde (I).

Resultaten

In tabel 4 zijn alleen de onderzochte parameters vermeld, waarvan de concentraties de betreffende achtergrondwaarden overschrijden.

tabel 4 Resultaten grondwateronderzoek

Monsternr.	Analyse	Parameters >SW	Toets (Wbb)
Pb101-1-1 (28-09-2021)	Minerale olie, BTEXN	-	-
Pb101-1-2 (05-10-2021)	Minerale olie, BTEXN	-	-
Pb102-1-1 (28-09-2021)	Minerale olie, BTEXN	-	-
Pb102-1-2 (05-10-2021)	Minerale olie, BTEXN	-	-
Pb103A-1-1 (04-03-2022)	Minerale olie, BTEXN	-	-
Pb103A-1-2 (17-06-2022)	Minerale olie, BTEXN	-	-
Pb104-1-1 (28-09-2021)	Minerale olie, BTEXN	-	-
Pb104-1-2 (05-10-2021)	Minerale olie, BTEXN	-	-

Verklaring van de tekens:

*	groter dan streefwaarde en kleiner of gelijk ½ (streefwaarde+I) waarde
**	groter dan ½ (SW+I) waarde en kleiner of gelijk interventiewaarde
***	groter interventiewaarde
-	gehalte niet verhoogd t.o.v. streefwaarde dan wel detectiegrens

Conclusie en resultaten

De bodem op de locatie bestaat tot een diepte van circa 4,0 m-mv overwegend uit matig fijn siltig zand. Met name de bovengrond is humushoudend. In de uitkomende grond zijn lokaal bijmengingen (puin, baksteen) aangetroffen die duiden op de mogelijke aanwezigheid van verontreinigende stoffen in de bodem. Tijdens de uitvoering van de veldwerkzaamheden is geen aanvullende informatie naar voren gekomen welke tot een aanpassing van de boorstrategie heeft geleid.

In alle geanalyseerde grondwatermonsters uit de peilbuizen PB101, PB102, PB103A en PB104 zijn geen verhoogde concentraties minerale olie / BTEXN aangetoond.

Resumé en aanbeveling

Middels onderhavig onderzoek van het grondwater is aangetoond dat de aangetoonde concentraties niet zijn toegenomen ten opzichte van de situatie vastgesteld in 2018.

Derhalve kan gesproken worden van een stabiele eindsituatie.

Met vriendelijke groet,

Lankelma Geotechniek Zuid B.V.



Bijlagen

- Bijlage 1 Regionale ligging locatie
- Bijlage 2 Situatietekening met situering peilbuizen
- Bijlage 3 Profielbeschrijvingen
- Bijlage 4 Analysecertificaten grondwater
- Bijlage 5 Toetsingstabellen

Bijlage 1: Regionale ligging locatie

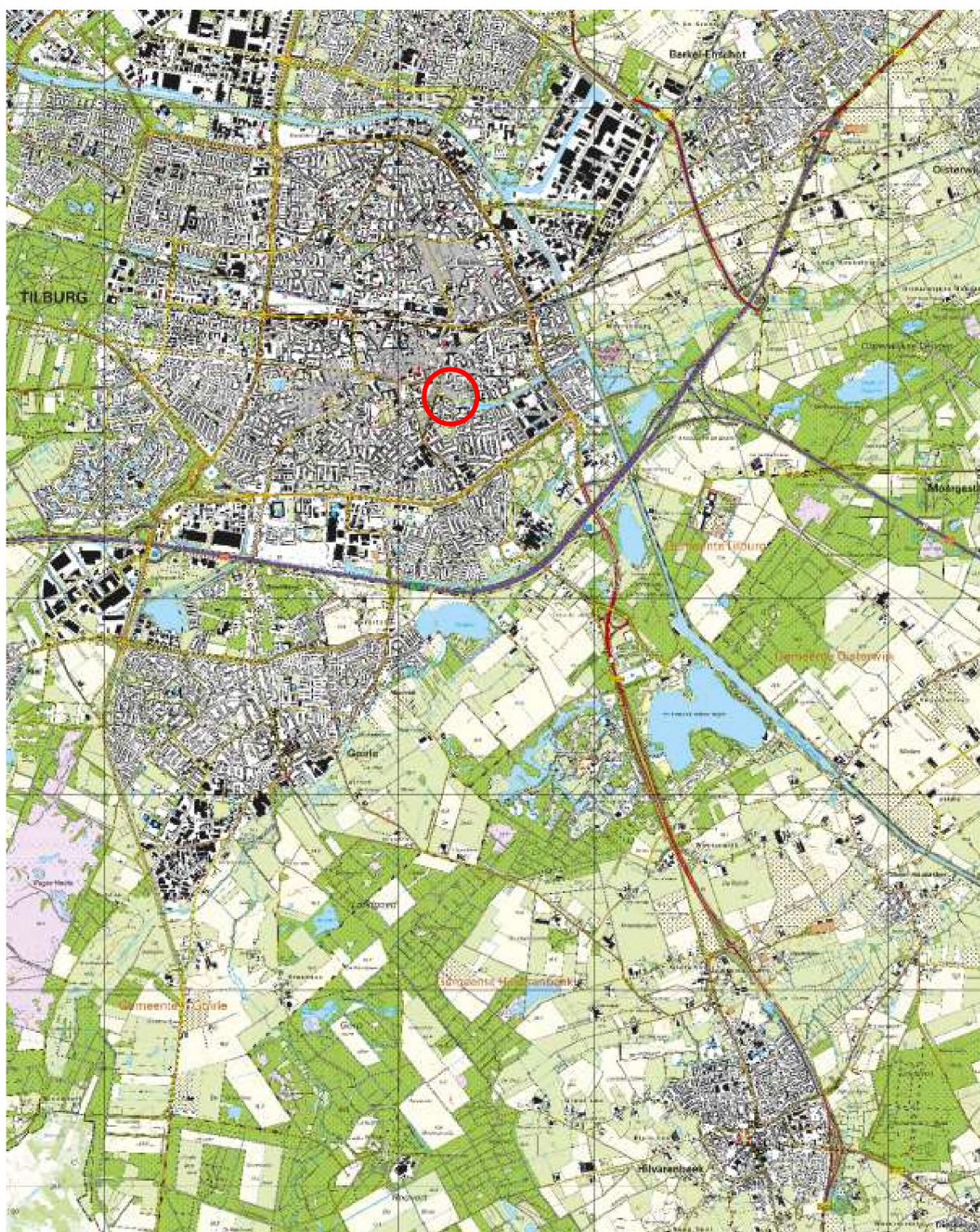

Bijlage 2: Situatietekening met situering peilbuizen

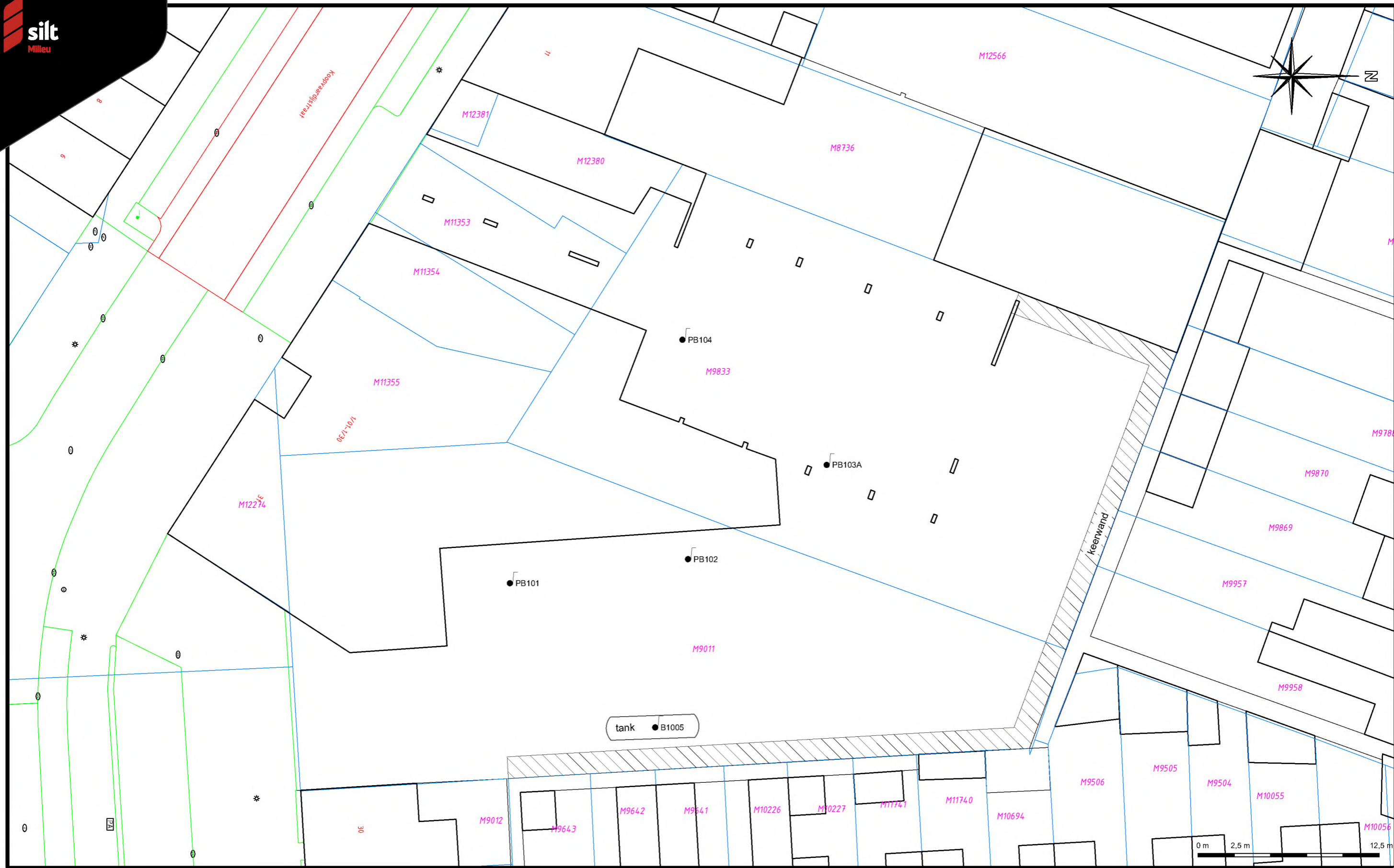

● Boring afgewerkt met een peilbuis

M9833 Kadastraal nummer

Datum tekening:	11-12-2024	Projectnummer:	1701370.003
Schaal:	1:250	Onderdeel:	Situatietekening
Formaat:	A3	Opdrachtgever:	Janssen Aannemers B.V.
Bijlage:	2	Project:	Koopvaardijstraat 3 t/m 8 en Piushaven 31 te Tilburg

Bijlage 3: Profielbeschrijvingen

Boring: Pb101

Datum: 28-9-2021

Boormeester:

grondwaterstand in cm-mv:

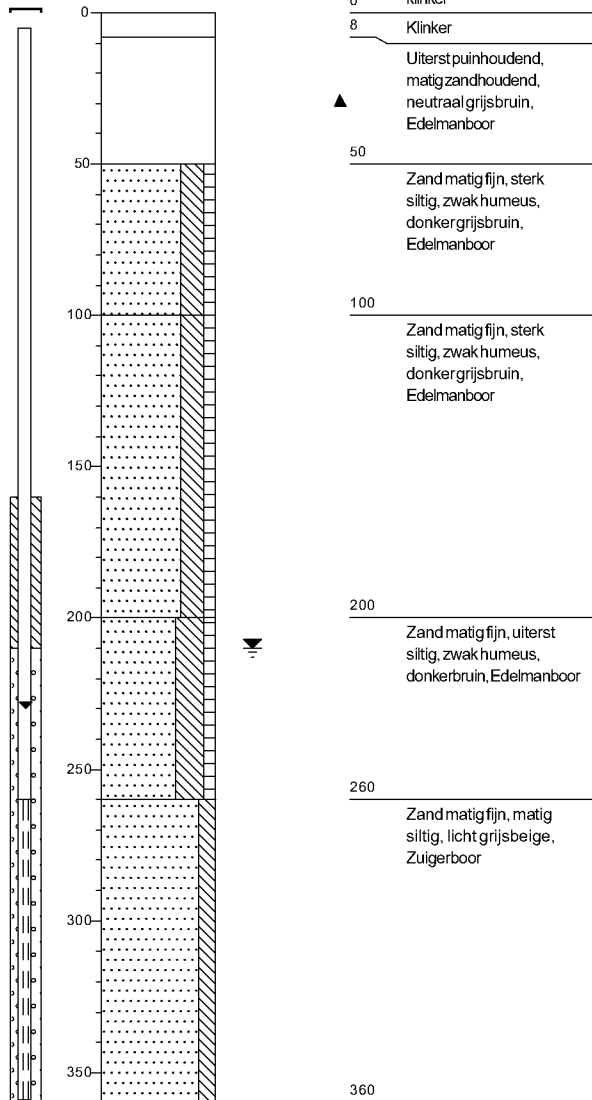

Boring: Pb102

Datum: 28-9-2021

Boormeester:

grondwaterstand in cm-mv:

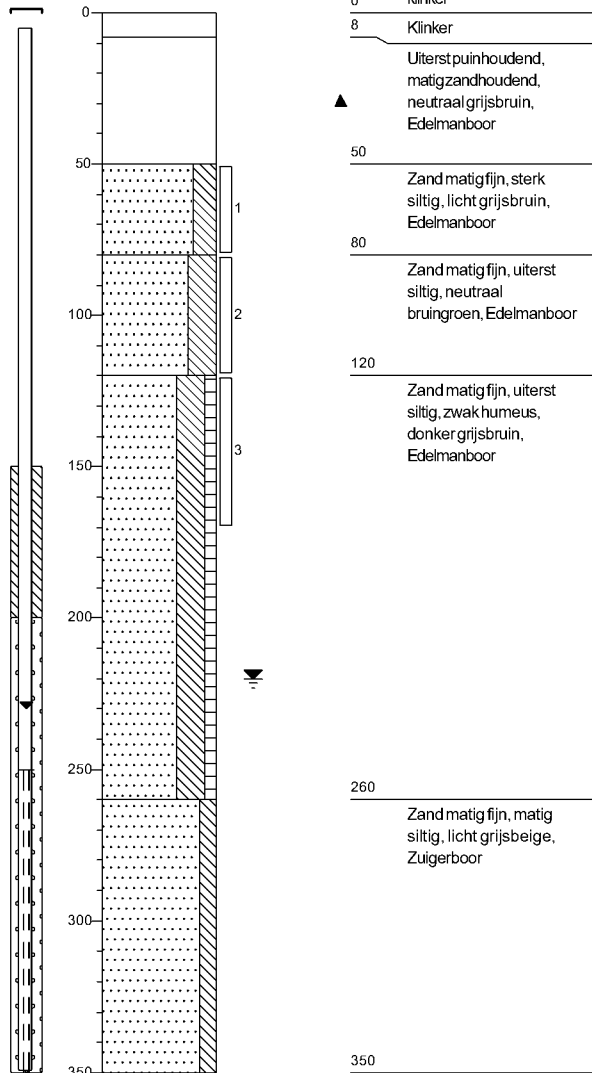

Boring: Pb103

Datum:

28-9-2021

Boormeester:

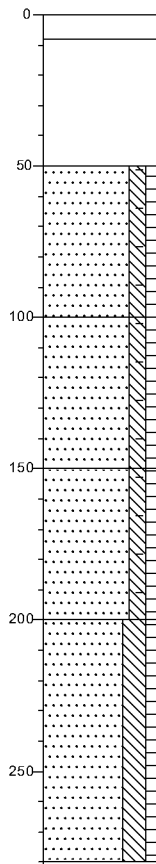

0	klinker
8	Klinker
	Uiterst puinhoudend, matig zandhoudend, neutraal grijsbruin, Edelmanboor
50	
	Zand matig fijn, matig siltig, zwak humeus, zwak baksteenhoudend, zwak puinhoudend, donker grijsbruin, Edelmanboor
100	
	Zand matig fijn, matig siltig, zwak humeus, zwak baksteenhoudend, zwak puinhoudend, donker grijsbruin, Edelmanboor
150	
	Zand matig fijn, matig siltig, zwak humeus, sporen baksteen, sporen puin, donker grijsbruin, Edelmanboor
200	
	Zand matig fijn, sterk siltig, zwak humeus, donker grijsbruin, Edelmanboor
281	Edelmanboor, zuigerboor komt niet langs al het gesteente onderweg

Boring: Pb103A

Datum:

4-3-2022

Boormeester:

grondwaterstand in cm-mv:

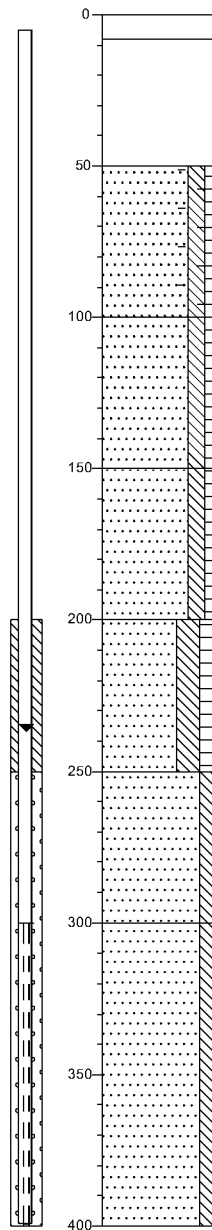

0	klinker
8	Klinker
	Uiterst puinhoudend, matig zandhoudend, neutraal grijsbruin, Kemboor
50	
	Zand matig fijn, matig siltig, zwak humeus, zwak baksteenhoudend, zwak puinhoudend, donker grijsbruin, River
100	
	Zand matig fijn, matig siltig, zwak humeus, donker grijsbruin, Edelmanboor
150	
	Zand matig fijn, matig siltig, zwak humeus, donker grijsbruin, Edelmanboor
200	
	Zand matig fijn, sterk siltig, matig humeus, donkerbruin, Edelmanboor
250	
	Zand matig fijn, matig siltig, lichtbruin, Edelmanboor
300	
	Zand matig fijn, matig siltig, lichtbruin, Zuigerboor
400	

Boring: Pb104

Datum: 28-9-2021

Boormeester:

grondwaterstand in cm-mv:

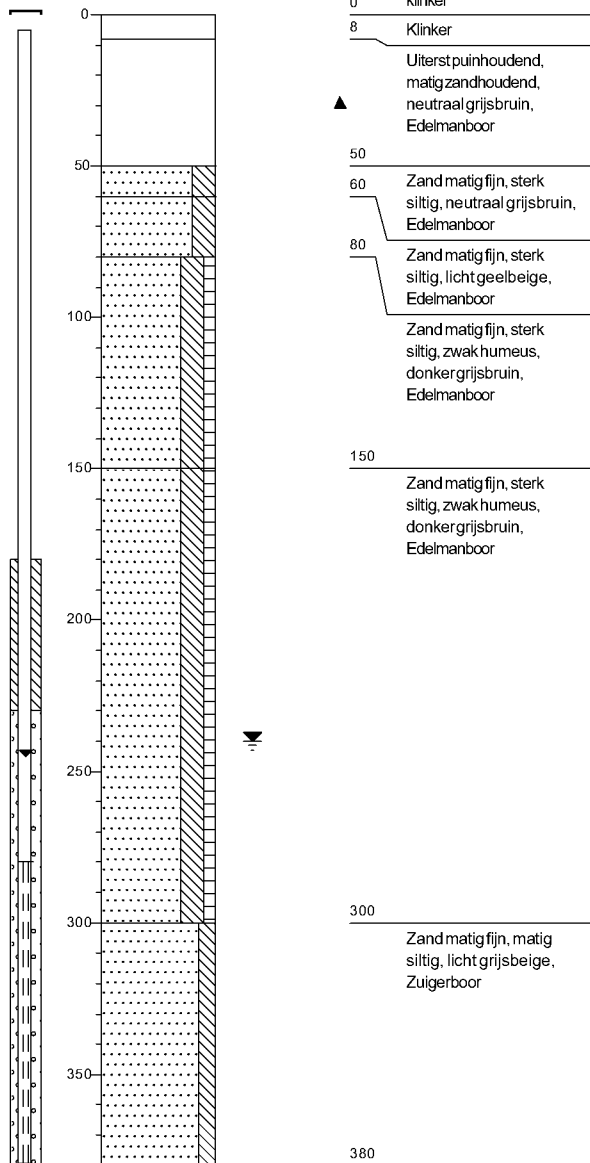

Bijlage 4: Analysecertificaten grondwater

Analyserapport

Lankelma Geo. Zuid BV

Postbus 38

5688 ZG OIRSCHOT

Blad 1 van 4

Uw projectnaam : Tilburg
Uw projectnummer : 1701370
SGS rapportnummer : 13542500, versienummer: 1.
Rapport-verificatienummer : WLUT3AVK

Rotterdam, 01-10-2021

Geachte 

Hierbij ontvangt u de analyse resultaten van het laboratoriumonderzoek ten behoeve van uw project 1701370. Het onderzoek werd uitgevoerd conform uw opdracht. De gerapporteerde resultaten hebben uitsluitend betrekking op de monsters zoals deze door SGS ontvangen zijn. De door u aangegeven omschrijvingen voor de monsters, het project en de monsternamedatum (indien aangeleverd) zijn overgenomen in dit analyserapport. SGS is niet verantwoordelijk voor de gegevens verstrekt door de opdrachtgever.

Het onderzoek is uitgevoerd door SGS Environmental Analytics B.V., gevestigd aan de Steenhouwerstraat 15 in Rotterdam (NL). Indien het onderzoek is uitgevoerd door derden of het SGS laboratorium in Frankrijk (99-101 Avenue Louis Roche, Gennevilliers) is dit in het rapport aangegeven.

Dit analyserapport bestaat inclusief bijlagen uit 4 pagina's. In geval van een versienummer van '2' of hoger vervallen de voorgaande versies. Alle bijlagen maken onlosmakelijk onderdeel uit van het rapport. Alleen vermenigvuldiging van het hele rapport is toegestaan.

Voor meer informatie, omtrent bijvoorbeeld meetonzekerheid of gebruikte analysemethoden, kunt u contact opnemen met de afdeling Customer Support.

Per 23 maart 2021 is SYNLAB Analytics & Services B.V. overgegaan naar de nieuwe naam SGS Environmental Analytics B.V. Alle erkenningen van SYNLAB Analytics & Services B.V. blijven van kracht en zijn/worden omgezet naar SGS Environmental Analytics B.V.

Wij vertrouwen er op u met deze informatie van dienst te zijn.

Hoogachtend,

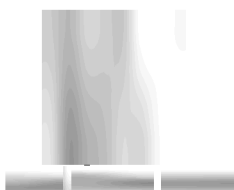

Technical Director

Analyserapport

Lankelma Geo. Zuid BV

Projectnaam Tilburg
Projectnummer 1701370
Rapportnummer 13542500 - 1

Orderdatum 29-09-2021
Startdatum 29-09-2021
Rapportagedatum 01-10-2021

Nummer	Monstersoort	Monsterspecificatie
001	Grondwater (AS3000)	Pb101-1-1 Pb101 (260-360)
002	Grondwater (AS3000)	Pb102-1-1 Pb102 (250-350)
003	Grondwater (AS3000)	Pb104-1-1 Pb104 (280-380)

Analyse	Eenheid	Q	001	002	003
VLUCHTIGE AROMATEN					
benzeen	µg/l	S	<0.2	<0.2	<0.2
tolueen	µg/l	S	<0.2	<0.2	<0.2
ethylbenzeen	µg/l	S	<0.2	<0.2	<0.2
o-xyleen	µg/l	S	<0.1	<0.1	<0.1
p- en m-xyleen	µg/l	S	<0.2	<0.2	<0.2
xylenen (0.7 factor)	µg/l	S	0.21 ¹⁾	0.21 ¹⁾	0.21 ¹⁾
totaal BTEX (0.7 factor)	µg/l	S	0.63 ¹⁾	0.63 ¹⁾	0.63 ¹⁾
naftaleen	µg/l	S	<0.02	<0.02	<0.02
MINERALE OLIE					
fractie C10-C12	µg/l		<25	<25	<25
fractie C12-C22	µg/l		<25	<25	<25
fractie C22-C30	µg/l		<25	<25	<25
fractie C30-C40	µg/l		<25	<25	<25
totaal olie C10 - C40	µg/l	S	<50	<50	<50

De met S gemerkte analyses zijn geaccrediteerd en vallen onder de AS3000-erkenning.

Paraaf :

Analyserapport

Lankelma Geo. Zuid BV

Projectnaam Tilburg
 Projectnummer 1701370
 Rapportnummer 13542500 - 1

Orderdatum 29-09-2021
 Startdatum 29-09-2021
 Rapportagedatum 01-10-2021

Monster beschrijvingen

- | | | |
|-----|---|--------------------------------------------------------------------------------------------------------------------------------------------------------------------------|
| 001 | * | De monstervoorbehandeling en analyses zijn uitgevoerd conform Accreditatieschema AS3000, dit geldt alleen voor de analyses die worden gerapporteerd met het "S" kenmerk. |
| 002 | * | De monstervoorbehandeling en analyses zijn uitgevoerd conform Accreditatieschema AS3000, dit geldt alleen voor de analyses die worden gerapporteerd met het "S" kenmerk. |
| 003 | * | De monstervoorbehandeling en analyses zijn uitgevoerd conform Accreditatieschema AS3000, dit geldt alleen voor de analyses die worden gerapporteerd met het "S" kenmerk. |

Voetnoten

- 1 De sommatie na verrekening van de 0.7 factor voor <-waarden volgens BoToVa.

Paraaf :



Analyserapport

Lankelma Geo. Zuid BV

Projectnaam Tilburg
Projectnummer 1701370
Rapportnummer 13542500 - 1

Orderdatum 29-09-2021
Startdatum 29-09-2021
Rapportagedatum 01-10-2021

Analyse	Monstersoort	Relatie tot norm
benzeen	Grondwater (AS3000)	Conform AS3130-1
tolueen	Grondwater (AS3000)	Idem
ethylbenzeen	Grondwater (AS3000)	Idem
o-xyleen	Grondwater (AS3000)	Idem
p- en m-xyleen	Grondwater (AS3000)	Idem
xylenen (0.7 factor)	Grondwater (AS3000)	Idem
totaal BTEX (0.7 factor)	Grondwater (AS3000)	Eigen methode (headspace GCMS)
naftaleen	Grondwater (AS3000)	Conform AS3130-1
totaal olie C10 - C40	Grondwater (AS3000)	Conform AS3110-5

Monster	Barcode	Aanlevering	Monstername	Verpakking
001	G6985121	28-09-2021	28-09-2021	ALC236
002	G6985116	28-09-2021	28-09-2021	ALC236
003	G6985123	28-09-2021	28-09-2021	ALC236

Paraaf :

Analyserapport

Lankelma Geo. Zuid BV

Postbus 38

5688 ZG OIRSCHOT

Blad 1 van 4

Uw projectnaam : Tilburg
Uw projectnummer : 1701370
SGS rapportnummer : 13546636, versienummer: 1.
Rapport-verificatienummer : SPD6JFJ1

Rotterdam, 07-10-2021

Geachte 

Hierbij ontvangt u de analyse resultaten van het laboratoriumonderzoek ten behoeve van uw project 1701370. Het onderzoek werd uitgevoerd conform uw opdracht. De gerapporteerde resultaten hebben uitsluitend betrekking op de monsters zoals deze door SGS ontvangen zijn. De door u aangegeven omschrijvingen voor de monsters, het project en de monsternamedatum (indien aangeleverd) zijn overgenomen in dit analyserapport. SGS is niet verantwoordelijk voor de gegevens verstrekt door de opdrachtgever.

Het onderzoek is uitgevoerd door SGS Environmental Analytics B.V., gevestigd aan de Steenhouwerstraat 15 in Rotterdam (NL). Indien het onderzoek is uitgevoerd door derden of het SGS laboratorium in Frankrijk (99-101 Avenue Louis Roche, Gennevilliers) is dit in het rapport aangegeven.

Dit analyserapport bestaat inclusief bijlagen uit 4 pagina's. In geval van een versienummer van '2' of hoger vervallen de voorgaande versies. Alle bijlagen maken onlosmakelijk onderdeel uit van het rapport. Alleen vermenigvuldiging van het hele rapport is toegestaan.

Voor meer informatie, omtrent bijvoorbeeld meetonzekerheid of gebruikte analysemethoden, kunt u contact opnemen met de afdeling Customer Support.

Per 23 maart 2021 is SYNLAB Analytics & Services B.V. overgegaan naar de nieuwe naam SGS Environmental Analytics B.V. Alle erkenningen van SYNLAB Analytics & Services B.V. blijven van kracht en zijn/worden omgezet naar SGS Environmental Analytics B.V.

Wij vertrouwen er op u met deze informatie van dienst te zijn.

Hoogachtend,

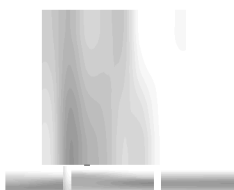

Technical Director

Analyserapport

Lankelma Geo. Zuid BV

Projectnaam Tilburg
Projectnummer 1701370
Rapportnummer 13546636 - 1

Orderdatum 05-10-2021
Startdatum 05-10-2021
Rapportagedatum 07-10-2021

Nummer	Monstersoort	Monsterspecificatie				
001	Grondwater (AS3000)	Pb101-1-2 Pb101 (260-360)				
002	Grondwater (AS3000)	Pb102-1-2 Pb102 (250-350)				
003	Grondwater (AS3000)	Pb104-1-2 Pb104 (280-380)				

Analyse	Eenheid	Q	001	002	003
VLUCHTIGE AROMATEN					
benzeen	µg/l	S	<0.2	<0.2	<0.2
tolueen	µg/l	S	<0.2	<0.2	<0.2
ethylbenzeen	µg/l	S	<0.2	<0.2	<0.2
o-xyleen	µg/l	S	<0.1	<0.1	<0.1
p- en m-xyleen	µg/l	S	<0.2	<0.2	<0.2
xylenen (0.7 factor)	µg/l	S	0.21 ¹⁾	0.21 ¹⁾	0.21 ¹⁾
totaal BTEX (0.7 factor)	µg/l		0.63 ¹⁾	0.63 ¹⁾	0.63 ¹⁾
naftaleen	µg/l	S	<0.02	<0.02	<0.02
MINERALE OLIE					
fractie C10-C12	µg/l		<25	<25	<25
fractie C12-C22	µg/l		<25	<25	<25
fractie C22-C30	µg/l		<25	<25	<25
fractie C30-C40	µg/l		<25	<25	<25
totaal olie C10 - C40	µg/l	S	<50	<50	<50

De met S gemerkte analyses zijn geaccrediteerd en vallen onder de AS3000-erkenning.

Paraaf :

Analyserapport

Lankelma Geo. Zuid BV

Projectnaam Tilburg
 Projectnummer 1701370
 Rapportnummer 13546636 - 1

Orderdatum 05-10-2021
 Startdatum 05-10-2021
 Rapportagedatum 07-10-2021

Monster beschrijvingen

- | | | |
|-----|---|--------------------------------------------------------------------------------------------------------------------------------------------------------------------------|
| 001 | * | De monstervoorbehandeling en analyses zijn uitgevoerd conform Accreditatieschema AS3000, dit geldt alleen voor de analyses die worden gerapporteerd met het "S" kenmerk. |
| 002 | * | De monstervoorbehandeling en analyses zijn uitgevoerd conform Accreditatieschema AS3000, dit geldt alleen voor de analyses die worden gerapporteerd met het "S" kenmerk. |
| 003 | * | De monstervoorbehandeling en analyses zijn uitgevoerd conform Accreditatieschema AS3000, dit geldt alleen voor de analyses die worden gerapporteerd met het "S" kenmerk. |

Voetnoten

- 1 De sommatie na verrekening van de 0.7 factor voor <-waarden volgens BoToVa.

Paraaf :



Analyserapport

Lankelma Geo. Zuid BV

Projectnaam Tilburg
Projectnummer 1701370
Rapportnummer 13546636 - 1

Orderdatum 05-10-2021
Startdatum 05-10-2021
Rapportagedatum 07-10-2021

Analyse	Monstersoort	Relatie tot norm
benzeen	Grondwater (AS3000)	Conform AS3130-1
tolueen	Grondwater (AS3000)	Idem
ethylbenzeen	Grondwater (AS3000)	Idem
o-xyleen	Grondwater (AS3000)	Idem
p- en m-xyleen	Grondwater (AS3000)	Idem
xylenen (0.7 factor)	Grondwater (AS3000)	Idem
totaal BTEX (0.7 factor)	Grondwater (AS3000)	Eigen methode (headspace GCMS)
naftaleen	Grondwater (AS3000)	Conform AS3130-1
totaal olie C10 - C40	Grondwater (AS3000)	Conform AS3110-5

Monster	Barcode	Aanlevering	Monstername	Verpakking
001	B1968471	05-10-2021	05-10-2021	ALC204
001	G6985800	05-10-2021	05-10-2021	ALC236
001	G6985827	05-10-2021	05-10-2021	ALC236
002	G6985828	05-10-2021	05-10-2021	ALC236
002	G6985830	05-10-2021	05-10-2021	ALC236
002	B1968470	05-10-2021	05-10-2021	ALC204
003	G6985799	05-10-2021	05-10-2021	ALC236
003	B1968472	05-10-2021	05-10-2021	ALC204
003	G6985829	05-10-2021	05-10-2021	ALC236

Paraaf :

Lankelma Geotechniek Zuid B.V.
T.a.v. 
Postbus 38
5688 ZG OIRSCHOT
NETHERLANDS

Analysecertificaat

Datum: 10-Mar-2022

Hierbij ontvangt u de resultaten van het navolgende laboratoriumonderzoek.

Certificaatnummer/Versie	2022037215/1
Uw project/verslagnummer	1701370
Uw projectnaam	Tilburg
Uw ordernummer	
Monster(s) ontvangen	07-Mar-2022

Dit certificaat mag uitsluitend in zijn geheel worden gereproduceerd.
De analyse resultaten hebben alleen betrekking op het beproefde object.

De grondmonsters worden tot 4 weken na datum ontvangst bewaard en watermonsters tot 2 weken na datum ontvangst. Zonder tegenbericht worden de monsters nadien afgevoerd.
Indien de monsters langer bewaard dienen te blijven verzoeken wij U dit exemplaar uiterlijk 1 werkdag voor afloop van de standaardbewaarperiode ondertekend aan ons te retourneren. Voor de kosten van het langer bewaren van monsters verwijzen wij naar de prijslijst.

Bewaren tot:

Datum:

Naam:

Handtekening:

Wij vertrouwen erop uw opdracht hiermee naar verwachting te hebben uitgevoerd, mocht U naar aanleiding van dit analysecertificaat nog vragen hebben verzoeken wij U contact op te nemen met de afdeling Verkoop en Advies.

Met vriendelijke groet,

Eurofins Analytico B.V.

Technical Manager

Eurofins Analytico B.V.

Gildeweg 42-46
NL-3771NB Barneveld
+31 (0)34 242 63 00
Info-env@eurofins.nl
www.eurofins.nl

Venecoweg 5
B-9810 Nazareth
+32 (0)9 222 77 59
belgie-env@eurofins.be
www.eurofins.be

BNP Paribas S.A. 227 9245 25
IBAN: 
BIC: BNPA NL2A
KvK/CoC: 09088623
BTW/VAT: NL 8043.14.883.B01

Eurofins Analytico B.V. is ISO 14001: 2015 gecertificeerd door TÜV en erkend door het Vlaamse Gewest (OVAM en Dep. Omgeving), het Brusselse Gewest (BIM), het Waalse Gewest (DGRNE-OWD) en door de overheid van Luxemburg (MEV).

Analysecertificaat

Uw project/verslagnummer 1701370
 Uw projectnaam Tilburg
 Uw ordernummer
 Uw monsternemer

Certificaatnummer/Versie 2022037215/1
 Startdatum analyse 08-Mar-2022
 Datum einde analyse 10-Mar-2022
 Rapportagedatum 10-Mar-2022/12:42
 Bijlage A, B, C
 Pagina 1/1

Analyse	Eenheid	1
Vluchtige Aromatische Koolwaterstoffen		
S Benzeen	µg/L	<0.20
S Toluene	µg/L	<0.20
S Ethylbenzeen	µg/L	<0.20
S o-Xyleen	µg/L	<0.10
S m,p-Xyleen	µg/L	<0.20
S Xylenen (som) factor 0,7	µg/L	0.21 ¹⁾
BTEX (som)	µg/L	<0.90
S Naftaleen	µg/L	<0.020
Minerale olie		
Minerale olie (C10-C12)	µg/L	<10
Minerale olie (C12-C16)	µg/L	<10
Minerale olie (C16-C21)	µg/L	<10
Minerale olie (C21-C30)	µg/L	<15
Minerale olie (C30-C35)	µg/L	<10
Minerale olie (C35-C40)	µg/L	<10
S Minerale olie totaal (C10-C40)	µg/L	<50

Nr. Uw monsteromschrijving
 1 Pb103A (300-400)

Opgegeven monstermatrix
 Water (AS3000)

Monster nr.
 12616778

Eurofins Analytico B.V.

Gildeweg 42-46 Venecoweg 5
 NL-3771NB Barneveld B-9810 Nazareth
 +31 (0)34 242 63 00 +32 (0)9 222 77 59
 Info-env@eurofins.nl belgie-env@eurofins.be
 www.eurofins.nl www.eurofins.be

BNP Paribas S.A. 227 9245 25
 IBAN:
 BIC: BNPANL2A
 KvK/CoC: 09088623
 BTW/VAT: NL 8043.14.883.B01



Q: door RVA geaccrediteerde verrichting
 A: AP04 erkende en geaccrediteerde verrichting
 S: AS SIKB erkende en geaccrediteerde verrichting
 V: VLAREL erkende verrichting
 W: Waals Gewest erkende verrichting

Dit certificaat mag uitsluitend in zijn geheel worden gereproduceerd.
 Eurofins Analytico B.V. is ISO 14001: 2015 gecertificeerd door TÜV en erkend door het Vlaamse Gewest (OVAM en Dep. Omgeving), het Brusselse Gewest (BIM), het Waalse Gewest (DGRNE-OWD) en door de overheid van Luxemburg (MEV).

Akkoord
 Pr.coörd.



Bijlage (A) met de opgegeven deelmonsterinformatie behorende bij het analysecertificaat. 2022037215/1

Pagina 1/1

Monster nr.	Uw monsteromschrijving				
Barcode	Boornr	Van	Tot	Uw datum monstername	Monsteromsch./Monstername ID
12616778	Pb103A (300-400)				
0801065833	Pb103A	300	400	04-Mar-2022	1
0680604393	Pb103A	300	400	04-Mar-2022	2
0680604394	Pb103A	300	400	04-Mar-2022	3

Eurofins Analytico B.V.

Gildeweg 42-46 Venecoweg 5
 NL-3771NB Barneveld B-9810 Nazareth
 +31 (0)34 242 63 00 +32 (0)9 222 77 59
 Info-env@eurofins.nl belgie-env@eurofins.be
 www.eurofins.nl www.eurofins.be

BNP Paribas S.A. 227 9245 25
 IBAN:
 BIC: BNPANL2A
 KvK/CoC: 09088623
 BTW/VAT: NL 8043.14.883.B01

Eurofins Analytico B.V. is ISO 14001: 2015 gecertificeerd door TÜV en erkend door het Vlaamse Gewest (OVAM en Dep. Omgeving), het Brusselse Gewest (BIM), het Waalse Gewest (DGRNE-OWD) en door de overheid van Luxemburg (MEV).

Bijlage (B) met opmerkingen behorende bij analysecertificaat 2022037215/1

Pagina 1/1

Opmerking 1)De toetswaarde van de som is gelijk aan de sommatie van $0,7 \star RG$ **Eurofins Analytico B.V.**

Gildeweg 42-46 Venecoweg 5
NL-3771NB Barneveld B-9810 Nazareth
+31 (0)34 242 63 00 +32 (0)9 222 77 59
Info-env@eurofins.nl belgie-env@eurofins.be
www.eurofins.nl www.eurofins.be

BNP Paribas S.A. 227 9245 25
IBAN: 
BIC: BNPANL2A
KvK/CoC: 09088623
BTW/VAT: NL 8043.14.883.B01

Eurofins Analytico B.V. is ISO 14001: 2015 gecertificeerd door TÜV en erkend door het Vlaamse Gewest (OVAM en Dep. Omgeving), het Brusselse Gewest (BIM), het Waalse Gewest (DGRNE-OWD) en door de overheid van Luxemburg (MEV).

Bijlage (C) met methodeverwijzingen behorende bij analysecertificaat 2022037215/1

Pagina 1/1

Analyse	Methode	Techniek	Methode referentie
Vluchtige Aromatische Koolwaterstoffen			
Xylenen som AS3000	W0254	HS-GC-MS	pb 3130-1
Aromaten (BTEXN)	W0254	HS-GC-MS	pb 3130-1
Minerale olie			
Minerale olie (C10-C40)	W0215	GC-FID	pb 3110-5

Nadere informatie over de toegepaste onderzoeksmethoden alsmede een classificatie van de meetonzekerheid staan vermeld in ons overzicht "Specificaties analysemethoden", versie juni 2020.

Eurofins Analytico B.V.

Gildeweg 42-46 Venecoweg 5
 NL-3771NB Barneveld B-9810 Nazareth
 +31 (0)34 242 63 00 +32 (0)9 222 77 59
 Info-env@eurofins.nl belgie-env@eurofins.be
 www.eurofins.nl www.eurofins.be

BNP Paribas S.A. 227 9245 25
 IBAN: 
 BIC: BNPANL2A
 KvK/CoC: 09088623
 BTW/VAT: NL 8043.14.883.B01

Eurofins Analytico B.V. is ISO 14001: 2015 gecertificeerd door TÜV en erkend door het Vlaamse Gewest (OVAM en Dep. Omgeving), het Brusselse Gewest (BIM), het Waalse Gewest (DGRNE-OWD) en door de overheid van Luxemburg (MEV).

Lankelma Geotechniek Zuid B.V.
T.a.v. 
Postbus 38
5688 ZG OIRSCHOT
NETHERLANDS

Analysecertificaat

Datum: 24-Jun-2022

Hierbij ontvangt u de resultaten van het navolgende laboratoriumonderzoek.

Certificaatnummer/Versie	2022098111/1
Uw project/verslagnummer	1701370
Uw projectnaam	Tilburg
Uw ordernummer	
Uw datum aanlevering monster(s)	17-Jun-2022

Dit certificaat mag uitsluitend in zijn geheel worden gereproduceerd.
De analyse resultaten hebben alleen betrekking op het beproefde object.

De grondmonsters worden tot 4 weken na datum ontvangst bewaard en watermonsters tot 2 weken na datum ontvangst. Zonder tegenbericht worden de monsters nadien afgevoerd.
Indien de monsters langer bewaard dienen te blijven verzoeken wij U dit exemplaar uiterlijk 1 werkdag voor afloop van de standaardbewaarperiode ondertekend aan ons te retourneren. Voor de kosten van het langer bewaren van monsters verwijzen wij naar de prijslijst.

Bewaren tot:

Datum:

Naam:

Handtekening:

Wij vertrouwen erop uw opdracht hiermee naar verwachting te hebben uitgevoerd, mocht U naar aanleiding van dit analysecertificaat nog vragen hebben verzoeken wij U contact op te nemen met de afdeling Verkoop en Advies.

Met vriendelijke groet,

Eurofins Analytico B.V.



Technical Manager

Eurofins Analytico B.V.

Gildeweg 42-46
NL-3771NB Barneveld
+31 (0)34 242 63 00
Info-env@eurofins.nl
www.eurofins.nl

Venecoweg 5
B-9810 Nazareth
+32 (0)9 222 77 59
belgie-env@eurofins.be
www.eurofins.be

BNP Paribas S.A. 227 9245 25
IBAN: 
BIC: BNPA NL2A
KvK/CoC: 09088623
BTW/VAT: NL 8043.14.883.B01

Eurofins Analytico B.V. is ISO 14001: 2015 gecertificeerd door TÜV en erkend door het Vlaamse Gewest (OVAM en Dep. Omgeving), het Brusselse Gewest (BIM), het Waalse Gewest (DGRNE-OWD) en door de overheid van Luxemburg (MEV).

Analysecertificaat

Uw project/verslagnummer 1701370
 Uw projectnaam Tilburg
 Uw ordernummer
 Uw monsternemer

Certificaatnummer/Versie 2022098111/1
 Startdatum analyse 17-Jun-2022
 Datum einde analyse 24-Jun-2022
 Rapportagedatum 24-Jun-2022/15:01
 Bijlage A, B, C
 Pagina 1/1

Analyse	Eenheid	1
Vluchtige Aromatische Koolwaterstoffen		
S Benzeen	µg/L	<0.20
S Toluene	µg/L	<0.20
S Ethylbenzeen	µg/L	<0.20
S o-Xyleen	µg/L	<0.10
S m,p-Xyleen	µg/L	<0.20
S Xylenen (som) factor 0,7	µg/L	0.21 ¹⁾
BTEX (som)	µg/L	<0.90
S Naftaleen	µg/L	<0.020
Minerale olie		
Minerale olie (C10-C12)	µg/L	<10
Minerale olie (C12-C16)	µg/L	<10
Minerale olie (C16-C21)	µg/L	<10
Minerale olie (C21-C30)	µg/L	<15
Minerale olie (C30-C35)	µg/L	<10
Minerale olie (C35-C40)	µg/L	<10
S Minerale olie totaal (C10-C40)	µg/L	<50

Nr. Uw monsteromschrijving
 1 PB103A-1-2 Pb103A (300-400)

Opgegeven monstermatrix Monster nr.
 Water (AS3000) 12825709

Eurofins Analytico B.V.

Gildeweg 42-46 Venecoweg 5
 NL-3771NB Barneveld B-9810 Nazareth
 +31 (0)34 242 63 00 +32 (0)9 222 77 59
 Info-env@eurofins.nl belgie-env@eurofins.be
 www.eurofins.nl www.eurofins.be

BNP Paribas S.A. 227 9245 25
 IBAN:
 BIC: BNPANL2A
 KvK/CoC: 09088623
 BTW/VAT: NL 8043.14.883.B01



Q: door RVA geaccrediteerde verrichting
 A: AP04 erkende en geaccrediteerde verrichting
 S: AS SIKB erkende en geaccrediteerde verrichting
 V: VLAREL erkende verrichting
 W: Waals Gewest erkende verrichting

Dit certificaat mag uitsluitend in zijn geheel worden gereproduceerd.
 Eurofins Analytico B.V. is ISO 14001: 2015 gecertificeerd door TÜV en erkend door het Vlaamse Gewest (OVAM en Dep. Omgeving), het Brusselse Gewest (BIM), het Waalse Gewest (DGRNE-OWD) en door de overheid van Luxemburg (MEV).

Akkoord
 Pr.coörd.



Bijlage (A) met de opgegeven deelmonsterinformatie behorende bij het analysecertificaat. 2022098111/1

Pagina 1/1

Monster nr.	Uw monsteromschrijving				
Barcode	Boornr	Van	Tot	Uw datum monstername	Monsteromsch./Monstername ID
12825709	PB103A-1-2 Pb103A (300-400)				
0680630357	Pb103A	300	400	17-Jun-2022	1
0680630354	Pb103A	300	400	17-Jun-2022	2

Eurofins Analytico B.V.

Gildeweg 42-46 Venecoweg 5
 NL-3771NB Barneveld B-9810 Nazareth
 +31 (0)34 242 63 00 +32 (0)9 222 77 59
 Info-env@eurofins.nl belgie-env@eurofins.be
 www.eurofins.nl www.eurofins.be

BNP Paribas S.A. 227 9245 25
 IBAN:
 BIC: BNPANL2A
 KvK/CoC: 09088623
 BTW/VAT: NL 8043.14.883.B01

Eurofins Analytico B.V. is ISO 14001: 2015 gecertificeerd door TÜV en erkend door het Vlaamse Gewest (OVAM en Dep. Omgeving), het Brusselse Gewest (BIM), het Waalse Gewest (DGRNE-OWD) en door de overheid van Luxemburg (MEV).

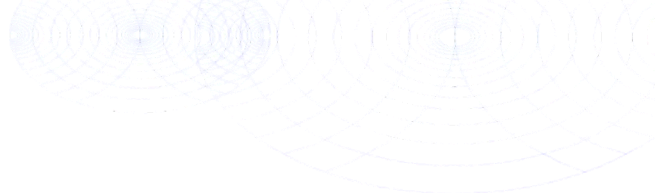
**Bijlage (B) met opmerkingen behorende bij analysecertificaat 2022098111/1**

Pagina 1/1

Opmerking 1)De toetswaarde van de som is gelijk aan de sommatie van $0,7 \star RG$ **Eurofins Analytico B.V.**

Gildeweg 42-46 Venecoweg 5
NL-3771NB Barneveld B-9810 Nazareth
+31 (0)34 242 63 00 +32 (0)9 222 77 59
Info-env@eurofins.nl belgie-env@eurofins.be
www.eurofins.nl www.eurofins.be

BNP Paribas S.A. 227 9245 25
IBAN: 
BIC: BNPANL2A
KvK/CoC: 09088623
BTW/VAT: NL 8043.14.883.B01

Eurofins Analytico B.V. is ISO 14001: 2015 gecertificeerd door TÜV en erkend door het Vlaamse Gewest (OVAM en Dep. Omgeving), het Brusselse Gewest (BIM), het Waalse Gewest (DGRNE-OWD) en door de overheid van Luxemburg (MEV).

Bijlage (C) met methodeverwijzingen behorende bij analysecertificaat 2022098111/1

Pagina 1/1

Analyse	Methode	Techniek	Methode referentie
Vluchtige Aromatische Koolwaterstoffen			
Aromaten (BTEXN)	W0254	HS-GC-MS	pb 3130-1
Xylenen som AS3000	W0254	HS-GC-MS	pb 3130-1
Minerale olie			
Minerale olie (C10-C40)	W0215	GC-FID	pb 3110-5

Nadere informatie over de toegepaste onderzoeksmethoden alsmede een classificatie van de meetonzekerheid staan vermeld in ons overzicht "Specificaties analysemethoden", versie april 2022.

Eurofins Analytico B.V.

Gildeweg 42-46 Venecoweg 5
 NL-3771NB Barneveld B-9810 Nazareth
 +31 (0)34 242 63 00 +32 (0)9 222 77 59
 Info-env@eurofins.nl belgie-env@eurofins.be
 www.eurofins.nl www.eurofins.be

BNP Paribas S.A. 227 9245 25
 IBAN: 
 BIC: BNPANL2A
 KvK/CoC: 09088623
 BTW/VAT: NL 8043.14.883.B01

Eurofins Analytico B.V. is ISO 14001: 2015 gecertificeerd door TÜV en erkend door het Vlaamse Gewest (OVAM en Dep. Omgeving), het Brusselse Gewest (BIM), het Waalse Gewest (DGRNE-OWD) en door de overheid van Luxemburg (MEV).

Bijlage 5: Toetsingstabellen

Tabel 1: Gemeten concentraties in grondwater met beoordeling conform de Wet Bodembescherming

Watermonster		Pb101-1-1			Pb102-1-1			Pb104-1-1		
Datum		28-9-2021			28-9-2021			28-9-2021		
Filterdiepte (m -mv)		2,60 - 3,60			2,50 - 3,50			2,80 - 3,80		
Monsterconclusie		Voldoet aan Streefwaarde			Voldoet aan Streefwaarde			Voldoet aan Streefwaarde		
		Meetw	GSSD	Index	Meetw	GSSD	Index	Meetw	GSSD	Index
AROMATISCHE VERBINDINGEN										
BTEX (som)	µg/l	0,63			0,63			0,63		
Benzeen	µg/l	<0,2	<0,1	-0	<0,2	<0,1	-0	<0,2	<0,1	-0
Ethylbenzeen	µg/l	<0,2	<0,1	-0,03	<0,2	<0,1	-0,03	<0,2	<0,1	-0,03
Tolueen	µg/l	<0,2	<0,1	-0,01	<0,2	<0,1	-0,01	<0,2	<0,1	-0,01
Xylenen	µg/l	0,21	<0,21	0	0,21	<0,21	0	0,21	<0,21	0
meta-/para-Xyleen (som)	µg/l	<0,2	<0,1		<0,2	<0,1		<0,2	<0,1	
ortho-Xyleen	µg/l	<0,1	<0,1		<0,1	<0,1		<0,1	<0,1	
Som 16 Aromatische oplosmiddelen	µg/l		<0,63 ^(2,14)			<0,63 ^(2,14)			<0,63 ^(2,14)	
OVERIGE (ORGANISCHE) VERBINDINGEN										
Minerale olie	µg/l	<25	18 ⁽⁶⁾		<25	18 ⁽⁶⁾		<25	18 ⁽⁶⁾	
		<50	<35	-0,03	<50	<35	-0,03	<50	<35	-0,03
Minerale olie C12 - C22	µg/l	<25	18 ⁽⁶⁾		<25	18 ⁽⁶⁾		<25	18 ⁽⁶⁾	
Minerale olie C22 - C30	µg/l	<25	18 ⁽⁶⁾		<25	18 ⁽⁶⁾		<25	18 ⁽⁶⁾	
Minerale olie C30 - C40	µg/l	<25	18 ⁽⁶⁾		<25	18 ⁽⁶⁾		<25	18 ⁽⁶⁾	
PAK										
Naftaleen	µg/l	<0,02	<0,01	0	<0,02	<0,01	0	<0,02	<0,01	0
PAK	-		<0,00020 ⁽¹¹⁾			<0,00020 ⁽¹¹⁾			<0,00020 ⁽¹¹⁾	

Tabel 2: Gemeten concentraties in grondwater met beoordeling conform de Wet Bodembescherming

Watermonster		Pb101-1-2			Pb102-1-2			Pb104-1-2		
Datum		5-10-2021			5-10-2021			5-10-2021		
Filterdiepte (m -mv)		2,60 - 3,60			2,50 - 3,50			2,80 - 3,80		
Monsterconclusie		Voldoet aan Streefwaarde			Voldoet aan Streefwaarde			Voldoet aan Streefwaarde		
		Meetw	GSSD	Index	Meetw	GSSD	Index	Meetw	GSSD	Index
AROMATISCHE VERBINDINGEN										
BTEX (som)	µg/l	0,63			0,63			0,63		
Benzeen	µg/l	<0,2	<0,1	-0	<0,2	<0,1	-0	<0,2	<0,1	-0
Ethylbenzeen	µg/l	<0,2	<0,1	-0,03	<0,2	<0,1	-0,03	<0,2	<0,1	-0,03
Tolueen	µg/l	<0,2	<0,1	-0,01	<0,2	<0,1	-0,01	<0,2	<0,1	-0,01
Xylenen	µg/l	0,21	<0,21	0	0,21	<0,21	0	0,21	<0,21	0
meta-/para-Xyleen (som)	µg/l	<0,2	<0,1		<0,2	<0,1		<0,2	<0,1	
ortho-Xyleen	µg/l	<0,1	<0,1		<0,1	<0,1		<0,1	<0,1	
Som 16 Aromatische oplosmiddelen	µg/l		<0,63 ^(2,14)			<0,63 ^(2,14)			<0,63 ^(2,14)	
OVERIGE (ORGANISCHE) VERBINDINGEN										
Minerale olie	µg/l	<25	18 ⁽⁶⁾		<25	18 ⁽⁶⁾		<25	18 ⁽⁶⁾	
		<50	<35	-0,03	<50	<35	-0,03	<50	<35	-0,03
Minerale olie C12 - C22	µg/l	<25	18 ⁽⁶⁾		<25	18 ⁽⁶⁾		<25	18 ⁽⁶⁾	
Minerale olie C22 - C30	µg/l	<25	18 ⁽⁶⁾		<25	18 ⁽⁶⁾		<25	18 ⁽⁶⁾	
Minerale olie C30 - C40	µg/l	<25	18 ⁽⁶⁾		<25	18 ⁽⁶⁾		<25	18 ⁽⁶⁾	
PAK										
Naftaleen	µg/l	<0,02	<0,01	0	<0,02	<0,01	0	<0,02	<0,01	0
PAK	-		<0,00020 ⁽¹¹⁾			<0,00020 ⁽¹¹⁾			<0,00020 ⁽¹¹⁾	

Tabel 3: Gemeten concentraties in grondwater met beoordeling conform de Wet Bodembescherming

Watermonster		Pb103A-1-1			PB103A-1-2		
Datum		4-3-2022			17-6-2022		
Filterdiepte (m -mv)		3,00 - 4,00			3,00 - 4,00		
Monsterconclusie		Voldoet aan Streefwaarde			Voldoet aan Streefwaarde		
		Meetw	GSSD	Index	Meetw	GSSD	Index
AROMATISCHE VERBINDINGEN							
BTEX (som)	µg/l	<0,9			<0,9		
Benzeen	µg/l	<0,2	<0,1	-0	<0,2	<0,1	-0
Ethylbenzeen	µg/l	<0,2	<0,1	-0,03	<0,2	<0,1	-0,03
Tolueen	µg/l	<0,2	<0,1	-0,01	<0,2	<0,1	-0,01
Xylenen	µg/l		<0,21	0		<0,21	0
meta-/para-Xyleen (som)	µg/l	<0,2	<0,1		<0,2	<0,1	
ortho-Xyleen	µg/l	<0,1	<0,1		<0,1	<0,1	
Som 16 Aromatische oplosmiddelen	µg/l		<0,63 ^(2,14)			<0,63 ^(2,14)	
OVERIGE (ORGANISCHE) VERBINDINGEN							
Minerale olie	µg/l	<10	7 ⁽⁶⁾		<10	7 ⁽⁶⁾	
Minerale olie	µg/l	<50	<35	-0,03	<50	<35	-0,03
Minerale olie C12 - C16	µg/l	<10	7 ⁽⁶⁾		<10	7 ⁽⁶⁾	
Minerale olie C16 - C21	µg/l	<10	7 ⁽⁶⁾		<10	7 ⁽⁶⁾	
Minerale olie C21 - C30	µg/l	<15	11 ⁽⁶⁾		<15	11 ⁽⁶⁾	
Minerale olie C30 - C35	µg/l	<10	7 ⁽⁶⁾		<10	7 ⁽⁶⁾	
Minerale olie C35 - C40	µg/l	<10	7 ⁽⁶⁾		<10	7 ⁽⁶⁾	
PAK							
Naftaleen	µg/l	<0,02	<0,01	0	<0,02	<0,01	0
PAK	-		<0,00020 ⁽¹¹⁾			<0,00020 ⁽¹¹⁾	

-----	: Geen toetsnorm aanwezig
<	: kleiner dan de detectielimiet
< = S	: <= Streefwaarde
> S	: > Streefwaarde
> T	: > Tussenwaarde
> I	: > Interventiewaarde
11	: Enkele parameters ontbreken in de berekening van de somfractie
14	: Streefwaarde ontbreekt zorgplicht van toepassing
2	: Enkele parameters ontbreken in de som
6	: Heeft geen normwaarde
#	: verhoogde rapportagegrens
GSSD	: Gestandaardiseerde meetwaarde
Index	: (GSSD - S) / (I - S)

- Getoetst via de BoToVa service, versie 3.1.0 -

Tabel 4: Normwaarden conform de Wet Bodembescherming

		S	S Diep	Indicatief	I
AROMATISCHE VERBINDINGEN					
Benzeen	µg/l	0,2			30
Ethylbenzeen	µg/l	4			150
Tolueen	µg/l	7			1000
Xylenen	µg/l	0,2			70
Som 16 Aromatische oplosmiddelen	µg/l			150	
OVERIGE (ORGANISCHE) VERBINDINGEN					
Minerale olie	µg/l	50			600
PAK					
Naftaleen	µg/l	0,01			70