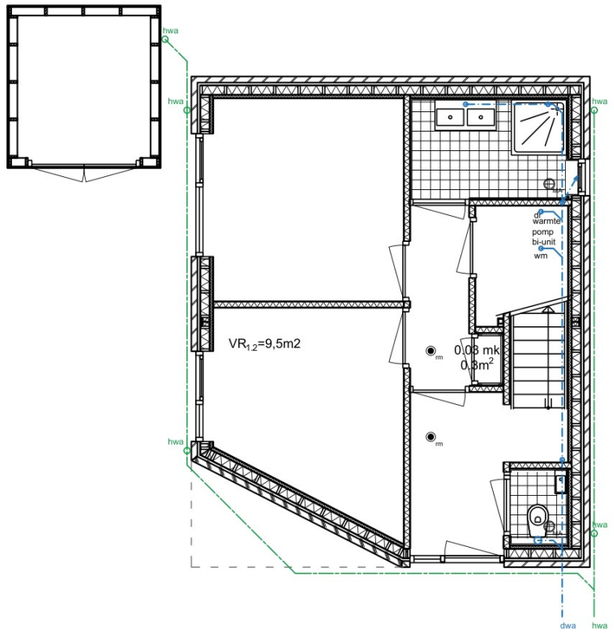

Begane grond
schaal 1:100

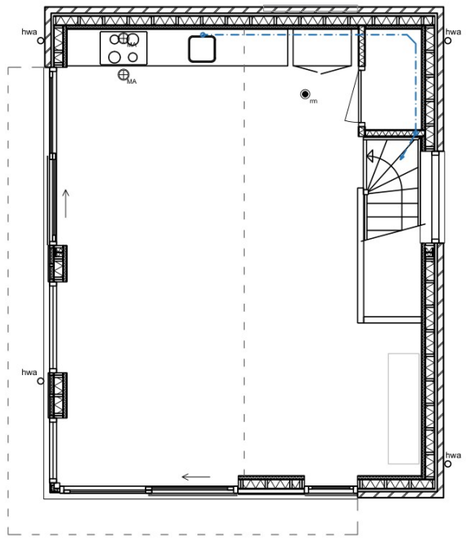

Eerste verdieping

Renvooi

D.W.A.
H.W.A.

Behoort bij besluit W2022/225 van het college van Kaag en Braassem d.d. 17-12-2024 Ontwerp

TPS b.v.

Totaalproject van Steenbergen b.v.

Satellietbaan 15A 2181MG Hillegom telefoon 0252 - 531654 e-mail info@tpsbv.com

werk	Witte Singel 12b te Roelofarendsveen
in opdracht van	Dhr. [redacted]
onderdeel	rioleringstekening

datum	05-07-'22	schaal	1:100	get. EW	fm. A3	werknr.	blad
gew.	27-11-'24						D.03