

Bouwlocatie : Aanbouw Klaas Goumaweg 10 te Nes Ameland

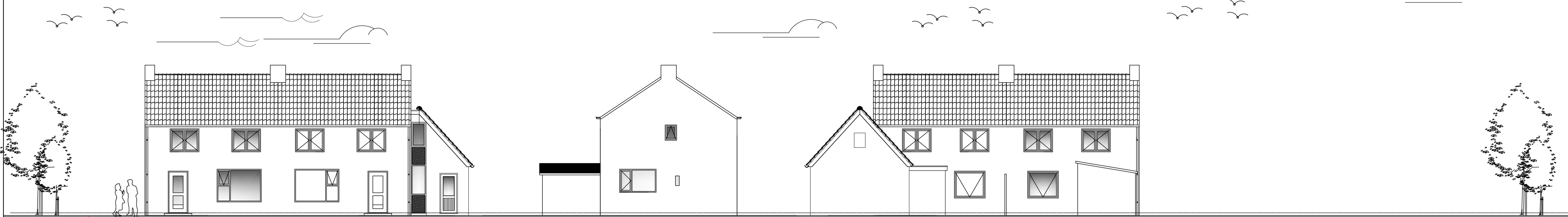

Nr. 10. Nr. 8.
Voorgevel
Bestaande situatie
Schaal 1:100
Westgevel

Linker Zijgevel
Bestaande situatie
Schaal 1:100
Noordgevel

Achtergevel
Bestaande situatie
Schaal 1:100
Oostgevel

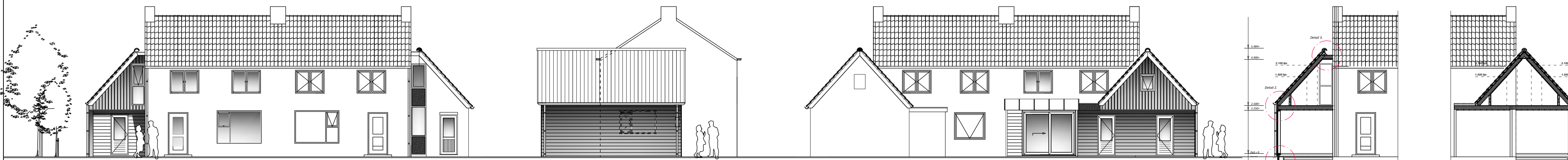

Nr. 10. Nr. 8.
Voorgevel
Nieuwplan
Schaal 1:100
Westgevel

Linker Zijgevel
Nieuwplan
Schaal 1:100
Noordgevel

Achtergevel
Nieuwplan
Schaal 1:100
Oostgevel

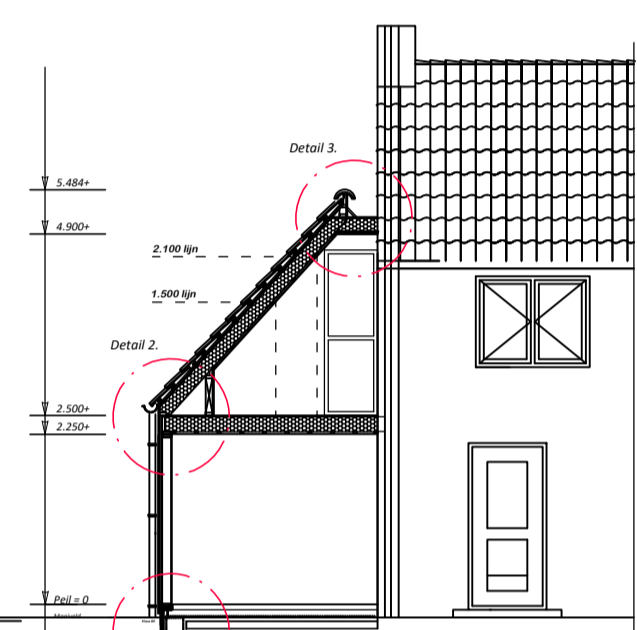

Doornede A-A
Nieuwplan
Schaal 1:100

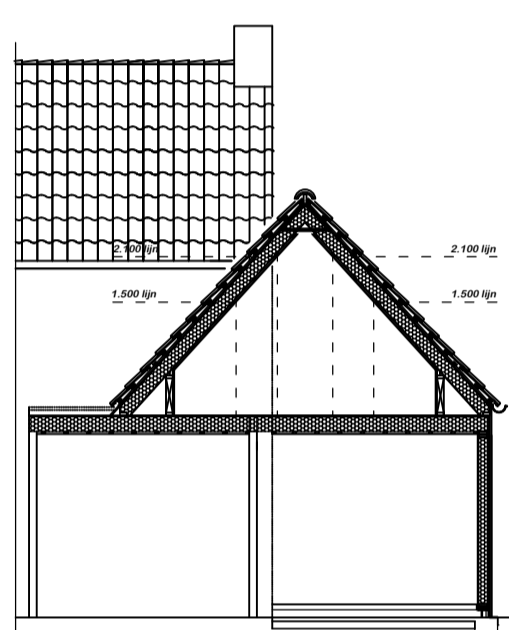

Doornede B-B
Nieuwplan
Schaal 1:100

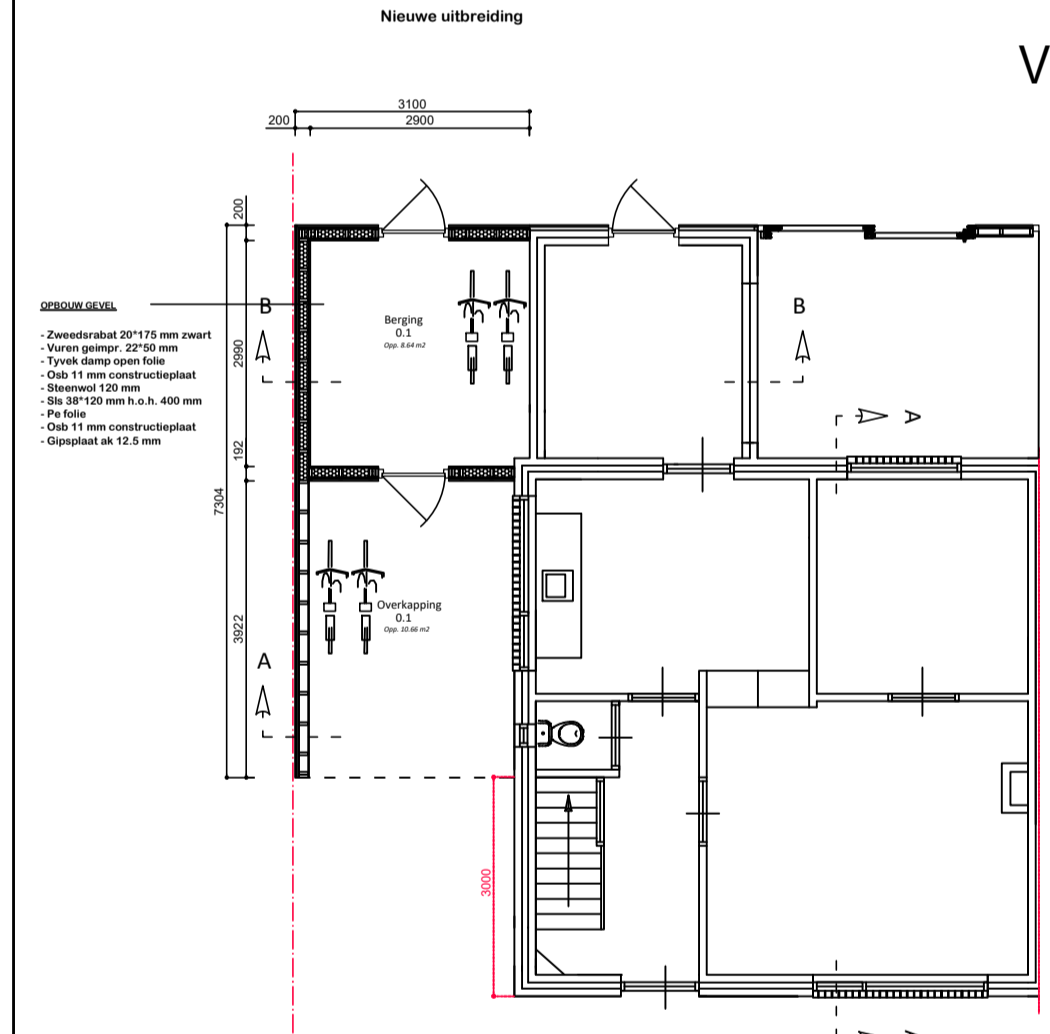

Begane grond
Nieuwplan
Schaal 1:100

Bebouwd opp: 69,63 m2 bestaande situatie
Bebouwd opp: 91,43 m2 nieuwplan

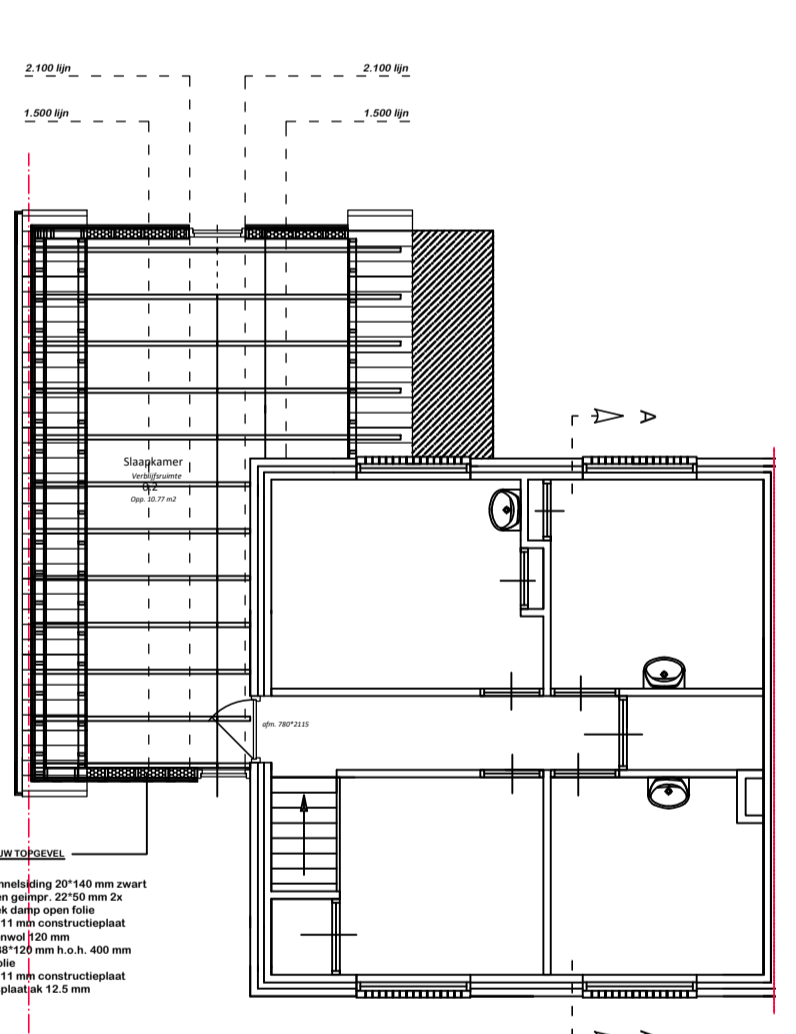

Verdieping
Nieuwplan
Schaal 1:100

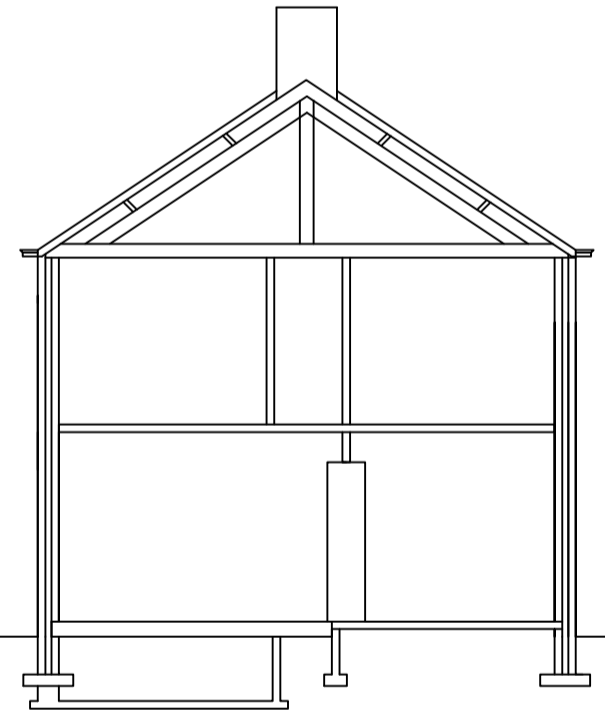
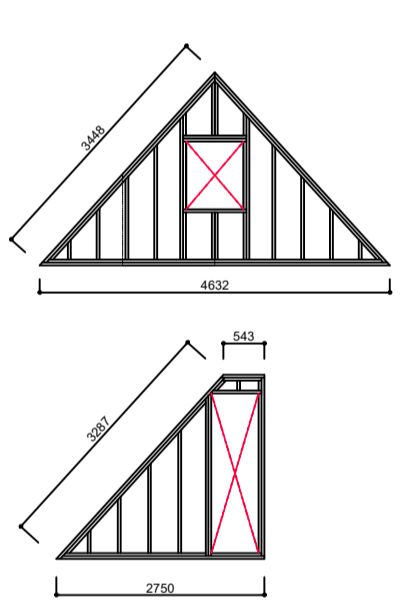

Doornede A-A
Nieuwplan
Schaal 1:100

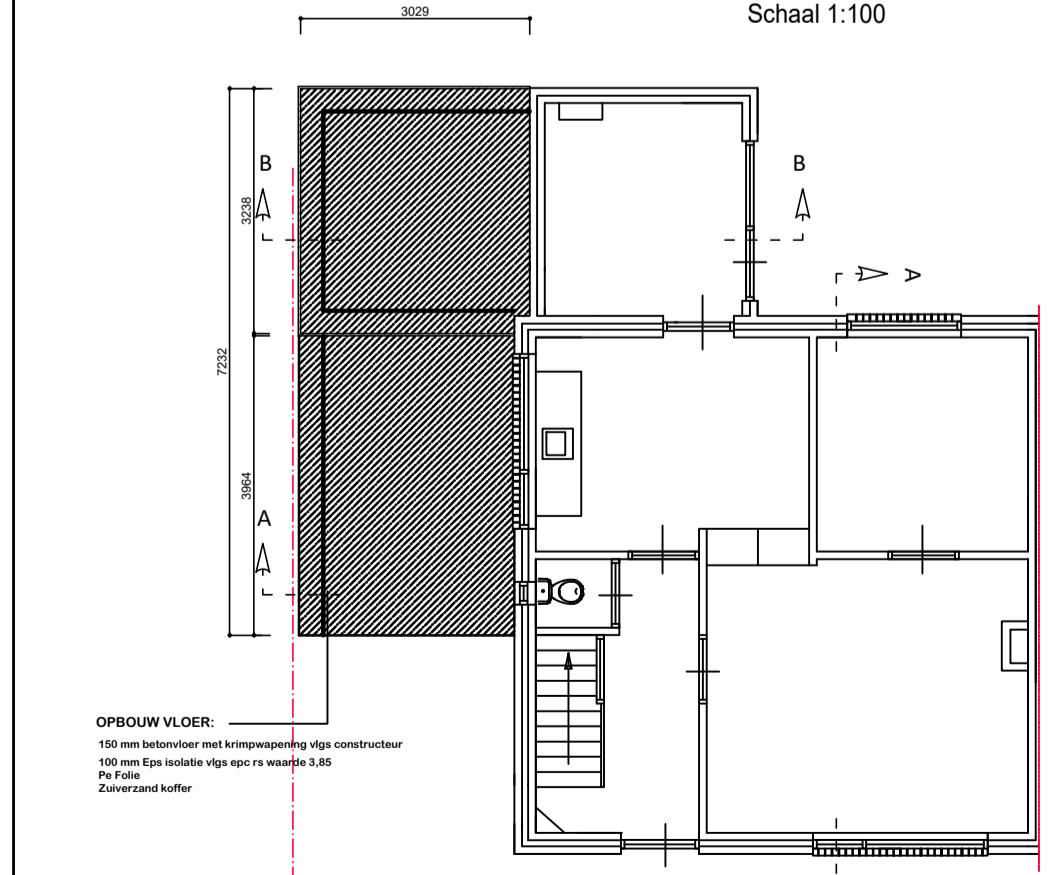

Funderingsplan
Nieuwplan
Schaal 1:100

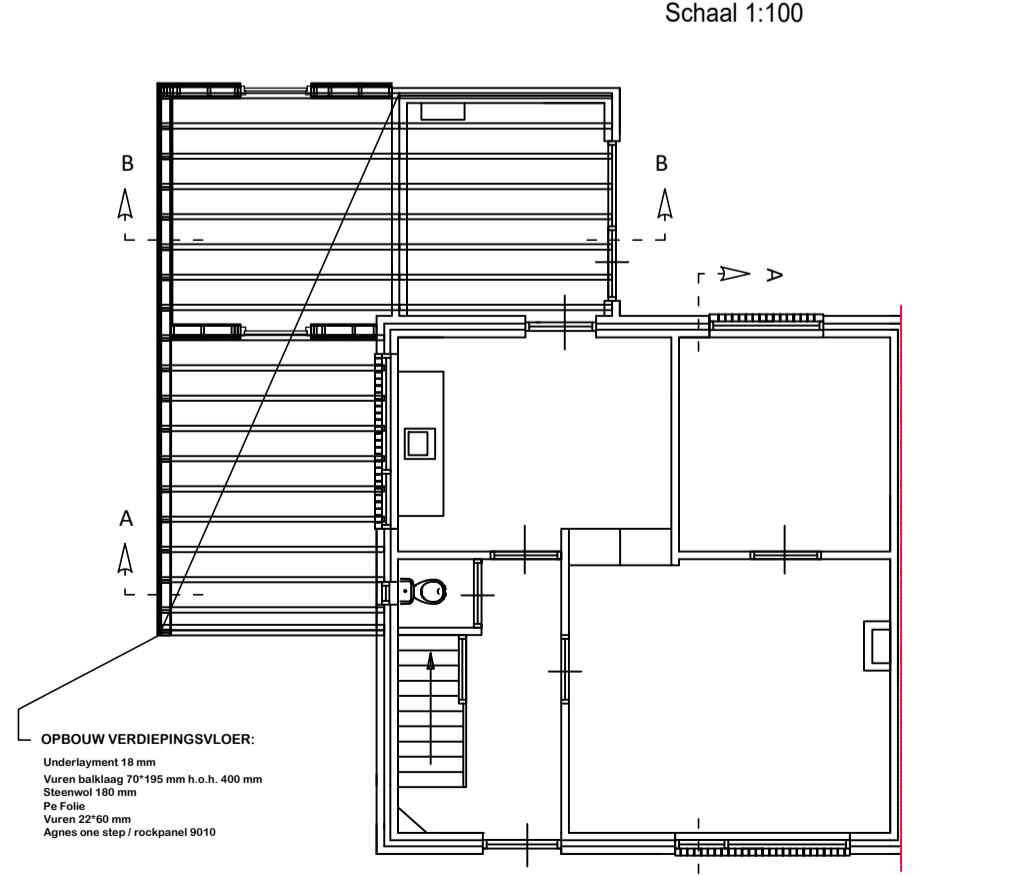

Balklaag
Nieuwplan
Schaal 1:100

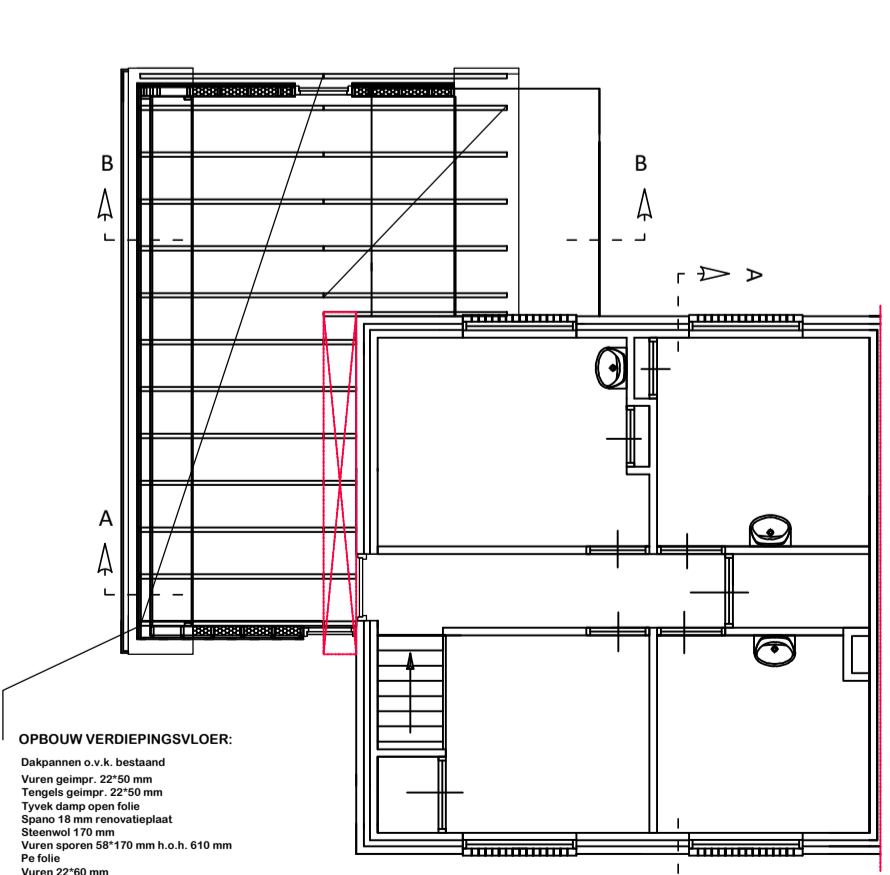

Kapplan
Nieuwplan
Schaal 1:100



Situatie
Nieuwplan
Schaal 1:100
Kad. gem: Ballum - Ameland
Sectie: G
Nummer: 4381
Opperv. perceel: 5193 m2

Materialen en kleurenstaat

Onderdeel:	Materiaal:	Kleur:
Gevels	Hout	zwart
Boelijst en windveer	Rockpanel	wit
Dakbedekking	Dakpannen	natuurrood
Kozijnen	Hout	wit 9010
Draaiende delen	Hout	wit 9010
Beglazing	Isolatie glas	Helder transparant
Overstek	Rockpanel	wit
Hemelwaterafvoeren	Zink	Zink

renvooi

	bestaande muur
	gevelsteen dik 100mm
	kalkzandsteen dik 100mm
	Isolatie materiaal

- RM
- vr
- azk
- mv
- hwa
- wm
- wd
- whw
- bo
- wp
- L.S.
- M.K.

BOUWONTWERP AMELAND
Tekenwerken - Vloersystemen - Houthandel - Bouwmaterialen - Wooninrichting
www.bouwontwerpameland.nl info@bouwontwerpameland.nl
bouwkundig ontwerp & advies
Let op maatvoering in het werk controleren
Algemene voorwaarden van toepassing

Project: **Aanbouw Klaas Goumaweg 10 te Nes Ameland**
Opdrachtgever: [Redacted]

Bouwontwerp Ameland bouwkundig ontwerp & advies. Alle rechten voorbehouden.
Niets van deze tekening mag worden vermenigvuldigd, opgeslagen in een geautomatiseerd gegevensbestand, of openbaar gemaakt, in enige vorm of op enige wijze, hetzij elektronisch, mechanisch, door fotokopieën, of enige andere manier zonder voorafgaande schriftelijke toestemming van de auteur.
Deze opdracht / dit werk wordt uitgevoerd conform de rechtsverhouding opdrachtgever-architect, ingenieur en adviseur DNR2011 Uitgegeven door de
Een exemplaar van de DNR2011 wordt op verzoek van de opdrachtgever kosteloos verstrekt.

constructies : Constructieprincipes, afmetingen van constructieonderdelen, toe te passen materialen of andere aan de constructie gerelateerde zaken kunnen op deze tekening afwijken van de gegevens van de constructeur. De definitieve berekeningen en de tekeningen van de constructeur dienen toegepast te worden. De aannemer dient voor de correcte toepassing/uitvoering van de berekeningen en tekeningen van architect en constructeur zorg te dragen en eventuele tegenstrijdigheden te signaleren en te corrigeren.
EP-berekening : De warmteverstanden van constructies (Rc) die op tekeningen worden aangegeven zijn ontwerpwaarden. Voor de uitvoering van het werk dient de door de gemeente goedgekeurde EP-berekening aangehouden te worden.

Onderdeel:	Revisie Datum	Omschrijving wijziging
BESTEKTEKENING	1. 08-11-2024	
	2.	
	3.	
	4.	
	5.	
	6.	

Schaal : 1:100 Formaat : A1 werkr.: **2024** bladnr.: **01**
Datum : 02-10-2024