

VOORGEVEL

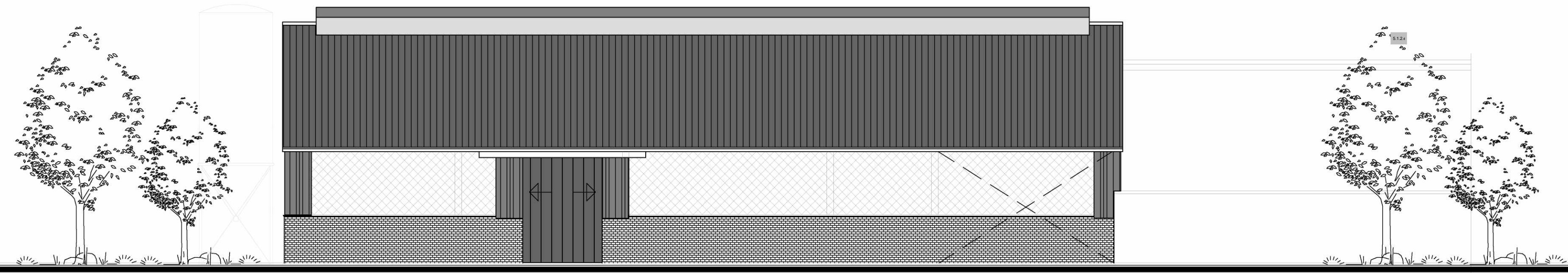

LINKER - ZIJGEVEL

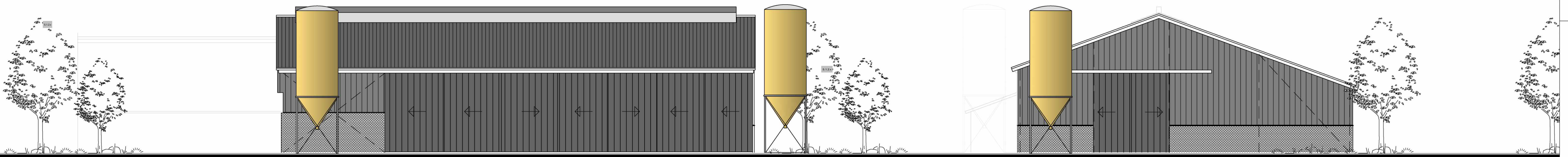

RECHTER - ZIJGEVEL

ACHTERGEVEL

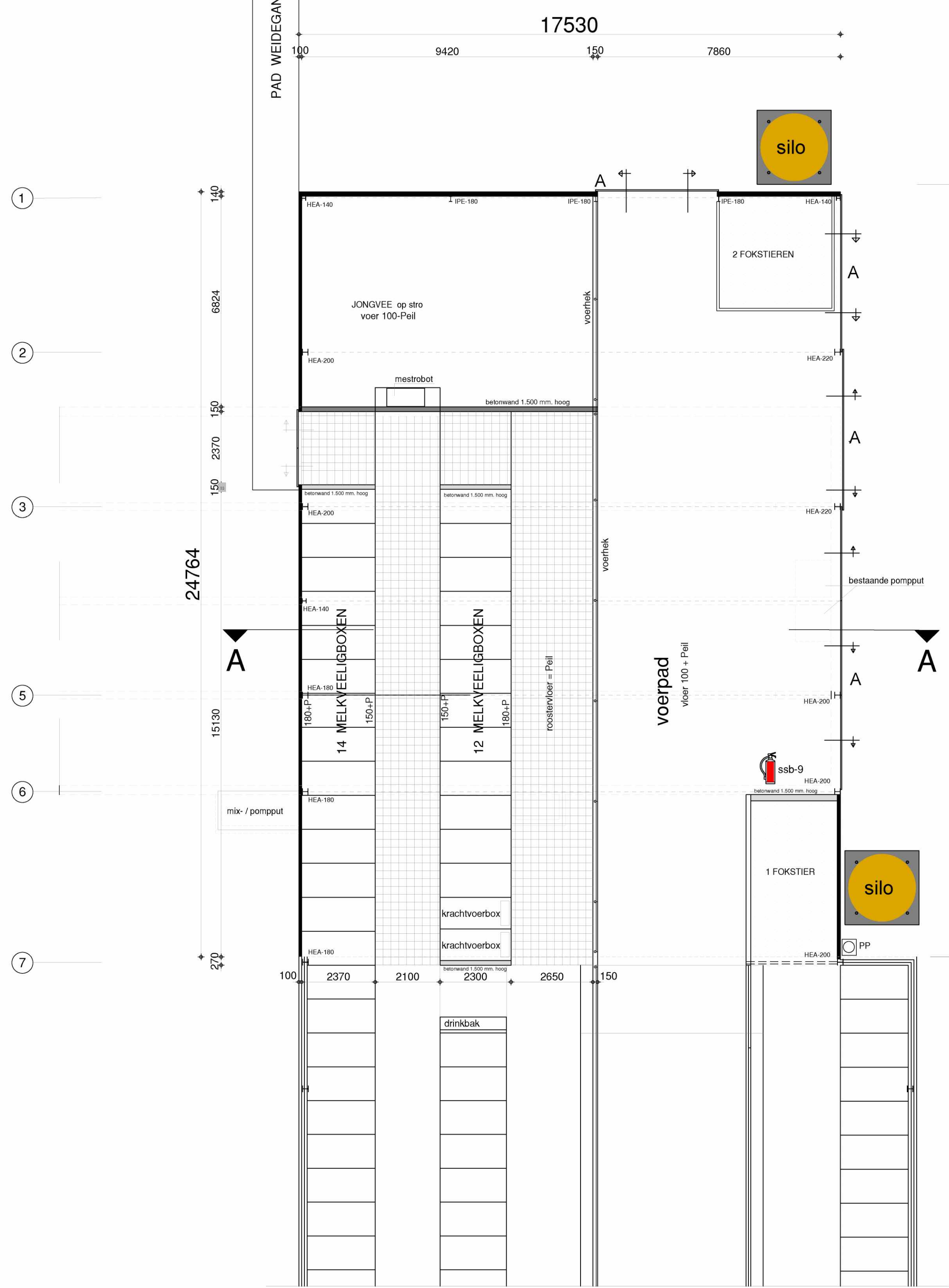

PLATTEGROND UITBREIDING RUNDVEESTAL

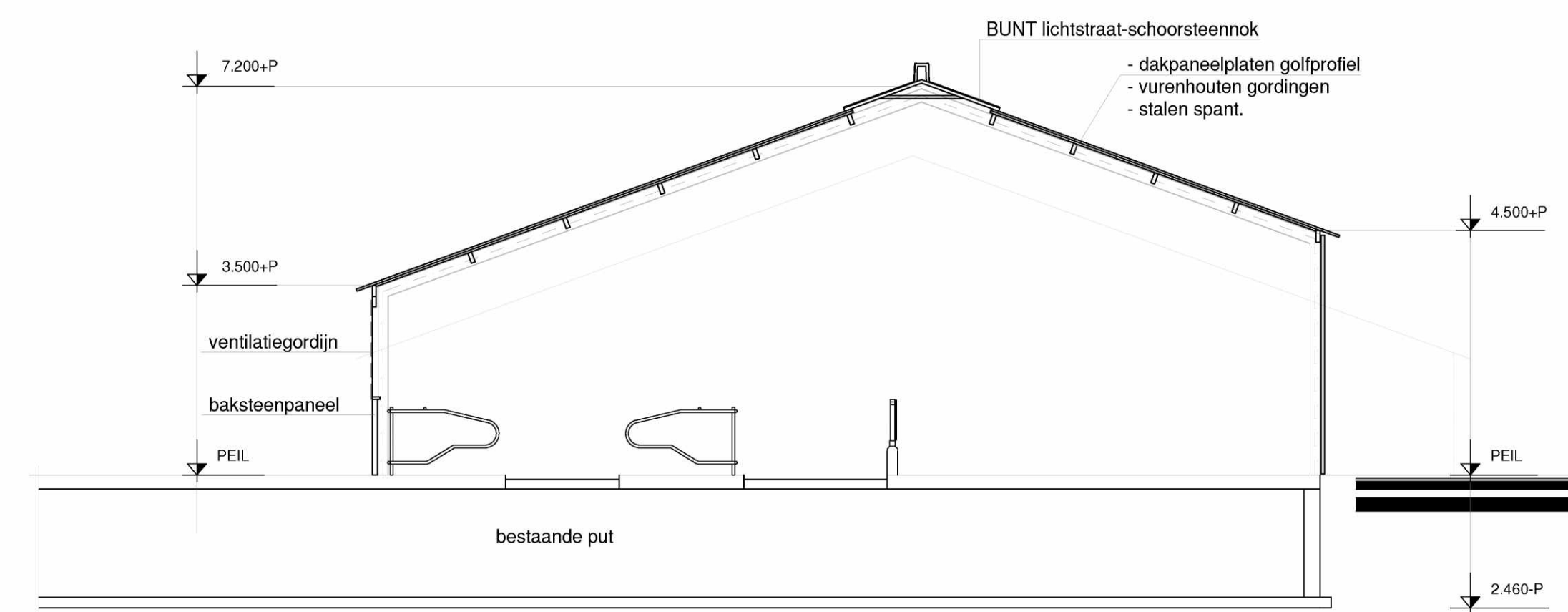

DOORSNEDE A - A

MATERIALEN

BOUWDEEL	MATERIAAL	KLEUR
Gevels	Baksteenpanelen	Rood
Gevelbekleding	Sandwichpaneelplaten	Donkergroen
Schuifdeuren	Sandwichpanelen	Donkergroen
Dak	Dakpaneelplaten	Antraciet
Licht-/ventilatie nok	PVC	Glashelder
Windveer	Staal-gecoat	Antraciet
Goot	Aluminium	Grijs
Ventilatiegordijn	Kunststof	Groen

RENVOOI :

A = Dubbele schuifdeur van sandwichpaneelplaten 40 mm. dik, in RVS. omranding. Schuifdeur voorzien van Henderson schuifdeurbeslag met bovenrail en kunststof ondergeleiders. Maten in werk bepalen.

BOUWBESLUIT NORMEN VAN TOEPASSING :

- Gebruiksfunctie: Lichte industriële functie, bedrijfsmatig houden van dieren. Het verblijf van mensen speelt hier een ondergeschikte rol.
- Installaties uitvoeren door Komo gecertificeerde installateurs.
- Meterkast in bestaand gebouw. Verdeelkast in nieuwe loods.
- Electra vlg. NEN 1010.
- Betonconstructies vlg. NEN -EN 206-1 en NEN 8005.
- Riolering uitvoeren vlg. NEN 3215 en NPR 3216 met KOMO-keur.
- Uitvoering volgens standaard nummering Bouwbesluit 2012.

BRANDVOORZIENINGEN:

Zie bijlage : rapport Brandveiligheid WBDBO conform NEN 6068 2020
Constructieve gegevens/berekeningen volgens opgave constructeur.

De bovenzijde van het dak wordt niet brandgevaarlijk uitgevoerd, overeenkomstig NEN 6063.
Voorzieningen voor afvoer van rook zijn overeenkomstig NEN 13501-1.

Voorwaarden aan het materiaalgebruik zijn :

- Een zijde van een dak en/of een gevel die grenst aan de binnenlucht moet voldoen aan brandklasse B, rookklasse S2 en druppelvorming d0 bepaald vlg. NEN-EN 13501-1-A1.
- Een zijde van de gevel die grenst aan de buitenlucht moet voldoen aan brandklasse D bepaald vlg. NEN-EN 13501-1-A1.
- Een zijde van een constructieve vloer die grenst aan de binnenlucht moet voldoen aan brandklasse Bf en rookklasse s1f bepaald vlg. NEN-EN 13501-1.

Op ten hoogste 5% van de totale oppervlakte van de constructieonderdelen van de NEN 6060 is deze eis niet van toepassing.
- Een zijde van het dak die grenst aan de buitenlucht moet voldoen aan de kwalificatie 'niet brandgevaarlijk' bepaald vlg. NEN 6063.

Een elektrische leiding die grenst aan de binnenlucht voldoet aan brandklasse D (ca) en rookklasse s2(ca) bepaald volgens NEN-EN 13501-6. Pipisolatie die grenst aan de binnenlucht voldoet aan brandklasse D(1) en rookklasse s2(L) bepaald volgens NEN-EN 13501-1

Een zijde van een constructieonderdeel die grenst aan de buitenlucht voldoet aan brandklasse D.
Ten hoogste 5% van het totale oppervlakte van een ruimte behoeft hieraan niet te voldoen. In afwijking hierop voldoet een deur, een raam, een kozijn en een daaraan gelijk te stellen constructieonderdeel aan brandklasse D, bepaald volgens NEN-EN 13501-1.

Een elektrische leiding die grenst aan de buitenlucht voldoet aan brandklasse D(ca) volgens NEN-EN 13501-6. Pipisolatie die grenst aan de buitenlucht voldoet aan brandklasse D(1) bepaald volgens NEN-EN 13501-1.

- Schuifdeuren als vluchtdoor, loopafstand < 60 mtr. bij bezetting > 30 m2/persoon. voldoet aan 2.102 lid 5. Vluchtdooren met klinkstet, niet afsluitbaar. Aanduiding nooduitgang niet vereist.

sb-9 = Sproeischuimblusser inh. 9 kg.

OPMERKINGEN ALGEMEEN:

- Alle maten en aantallen in het werk door de aannemer te controleren.
- Alle beton-, hout- en staalconstructies volgens statische berekeningen van Adviesburo G&G werknummer 2024032 dd. 19-04-2024 versie 2
- Alle maten in millimeters tenzij anders aangegeven.

Oppervlakte uitbreiding rundveestal : 434 m2.
Inhoud uitbreiding rundveestal : 2.551 m3.

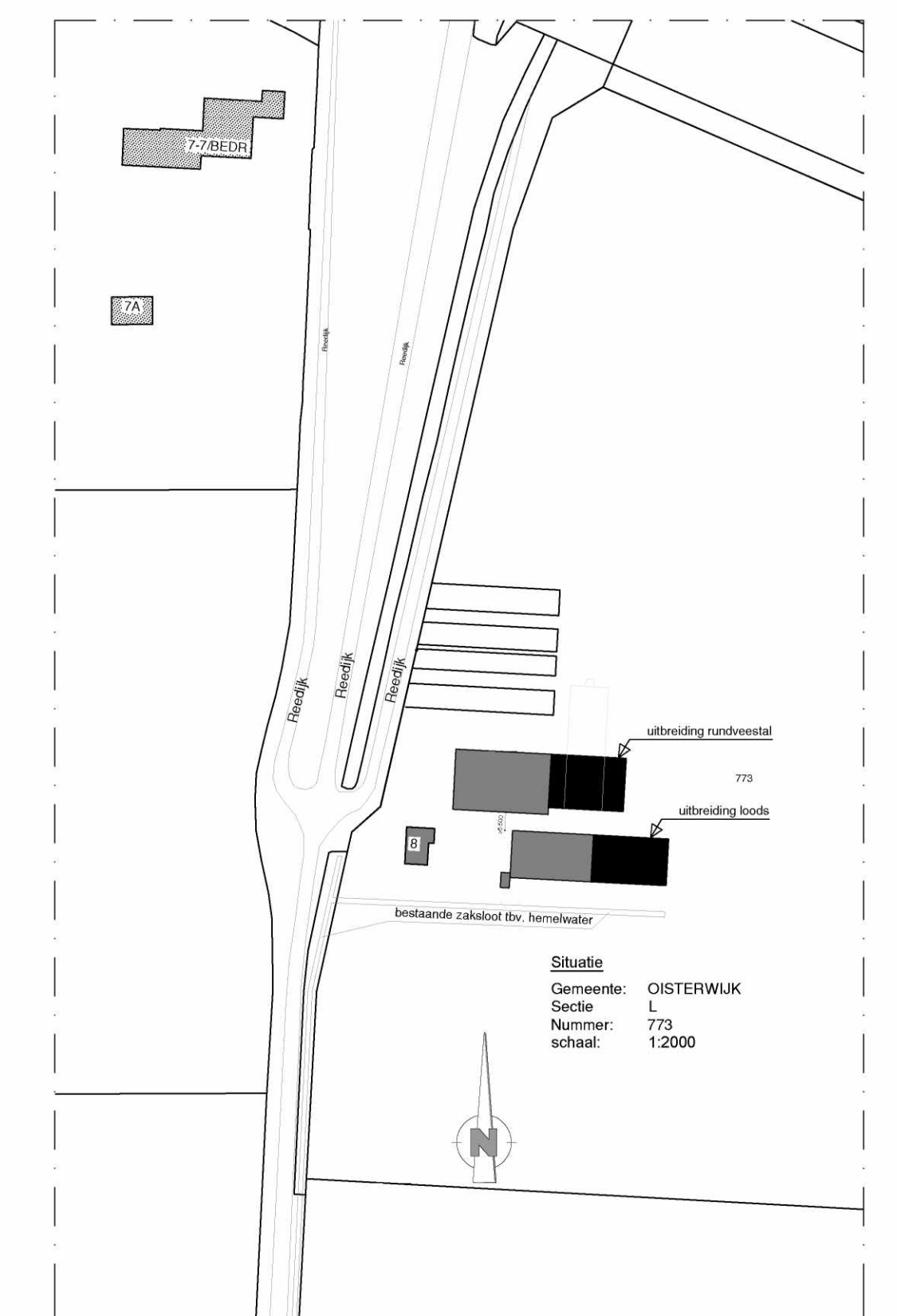

B.01 BOUWTEKENING UITBREIDING RUNDVEESTAL



Agron Advies B.V.
Pastoor van Schijndelstraat 33a
5469 PS Boerdonk
Tel.: 0334-333333
info@agronadvies.nl

proj. leader: B.1322
gekeurd: G.v.d.R.
schaal: 1 : 100

opdrachtgever: Melkveebedrijf Kastelijn
Reedijk 8
5066 CS Moergestel

datum: 29-09-2023
gewijzigd: 06-03-2024 / 19-04-2024
formaat: 841 x 841

onderwerp: Aanvraag Omgevingsvergunning Activiteit
Bouwen voor uitbreiding bestaande rundveestal aan de Reedijk 8 te Moergestel

werk nr.: AAA51.OVE01