

Inhoudsopgave:

Tek. nr.	Omschrijving	Datum	Datum gew	Schaal	Opmerkingen
DO-500 / 001	Overzichtsblad gevels	18-12-2023	23-04-2024	1:200	BOUWAANVRAAG
DO-500 / 101	kunststof kozijn - zij-aansluiting met metselwerk	18-12-2023		1:5	BOUWAANVRAAG
DO-500 / 102	kunststof kozijn - zij-aansluiting met terugliggend metselwerk	18-12-2023		1:5	BOUWAANVRAAG
DO-500 / 103	zij-aansluiting kunststof deurkozijn met hekwerk fransbalkon	18-12-2023		1:5	BOUWAANVRAAG
DO-500 / 104	Entreepui - zij-aansluiting met metselwerk en postkasten	18-12-2023		1:5	BOUWAANVRAAG
DO-500 / 105	Horizontale aansluiting gevelmetselwerk en terugliggend metselwerk	18-12-2023		1:5	BOUWAANVRAAG
DO-500 / 201	kunststof kozijn - bovenaansluiting op dakrand	18-12-2023		1:5	BOUWAANVRAAG
DO-500 / 202	kunststof kozijn - aansluiting op verdiepingsvloer	18-12-2023	28-05-2024	1:5	BOUWAANVRAAG
DO-500 / 203	kunststof deurkozijn - aansluiting op begane grondvloer	18-12-2023		1:5	BOUWAANVRAAG
DO-500 / 204	kunststof kozijn - bovenaansluiting op verhoogde dakrand	18-12-2023		1:5	BOUWAANVRAAG
DO-500 / 205	kunststof kozijn - aansluiting op begane grondvloer	18-12-2023		1:5	BOUWAANVRAAG
DO-500 / 206	Entreepui - bovenaansluiting op luifel	18-12-2023	28-05-2024	1:5	BOUWAANVRAAG
DO-500 / 207	Entreepui - onderaansluiting op begane grondvloer	18-12-2023		1:5	BOUWAANVRAAG
DO-500 / 208	Postkasten - boven- en onderaansluiting	18-12-2023		1:5	BOUWAANVRAAG
DO-500 / 209	Balkon - aansluiting verdiepingsvloer t.p.v. kozijn	18-12-2023		1:5	BOUWAANVRAAG
DO-500 / 210	Verticale aansluiting gevelmetselwerk en terugliggend metselwerk	18-12-2023		1:5	BOUWAANVRAAG
DO-500 / 211	kunststof kozijn - aansluiting op verdiepingsvloer	23-04-2024	28-05-2024	1:5	BOUWAANVRAAG
DO-500 / 401	aansluiting hoofdtrap op verdiepingsvloer	09-02-2024		1:5	BOUWAANVRAAG
DO-500 / 402	aansluiting vluchtrap op verdiepingsvloer	09-02-2024		1:5	BOUWAANVRAAG

D ➔

D ➔

D ➔ C ➔

A ➔

WIJZIGINGEN

wijz:	datum:	omschrijving:
A	09-02-2024	aanpassingen en aanvullingen a.d.h.v. opmerkingen gemeente
B	01-03-2024	aanvulling a.d.h.v. opmerking gemeente
C	23-04-2024	aanpassingen en aanvullingen a.d.h.v. opmerkingen gemeente
D	28-05-2024	aanpassingen en aanvullingen a.d.h.v. opmerkingen gemeente

Weergegeven link: Constructie, Brons, 220015-DO-CON-C-BRO-Revit totaalmodel, d.d. 18-12-2023

Peters & Lammerink

architecten

project : Nieuwbouw woon-zorg gebouw Sprank (30 studio's)
: te Hardenberg



status

BOUWAANVRAAG

projectnummer

2221

opdrachtgever : Loostad Vastgoedontwikkeling BV
: Boogschutterstraat 44

onderwerp : Details

tekeningnummer

220015-DO-500

getekend : SP datum : 18-12-2023 datum gew. : 28-05-2024
schaal : 1:5 formaat : A3-boek

Paul Krugerstraat 43 7551 GW Hengelo (O)
tel: 074 2501696 info@peters-lammerink.nl
website: www.peters-lammerink.nl



Details Voorgevel

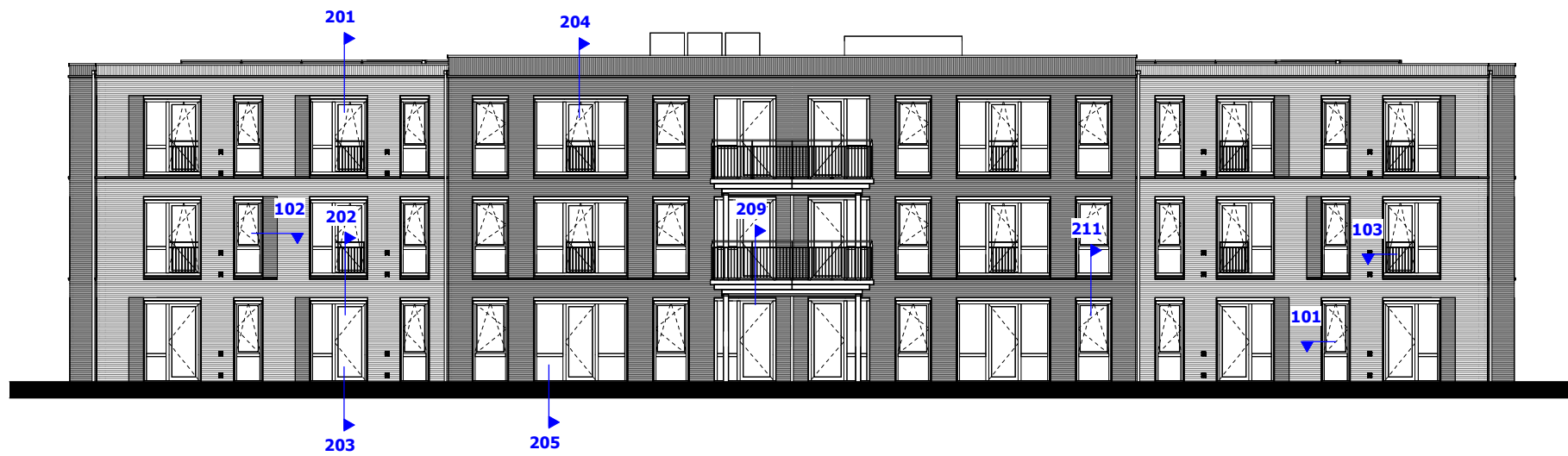

Details Achtergevel



Details Zijgevel

Peters & Lammerink **architecten**

project : Nieuwbouw woon-zorg gebouw Sprank (30 studio's)

onderwerp : Overzichtsblad gevels

getekend : SP
 schaal : 1:200
 datum : 18-12-2023 datum gew. : 23-04-2024

Paul Krugerstraat 43 7551 GW Hengelo (O)
 tel: 074 2501696 info@peters-lammerink.nl
 website: www.peters-lammerink.nl

projectnummer

2221

tekeningnummer

DO-500 / 001

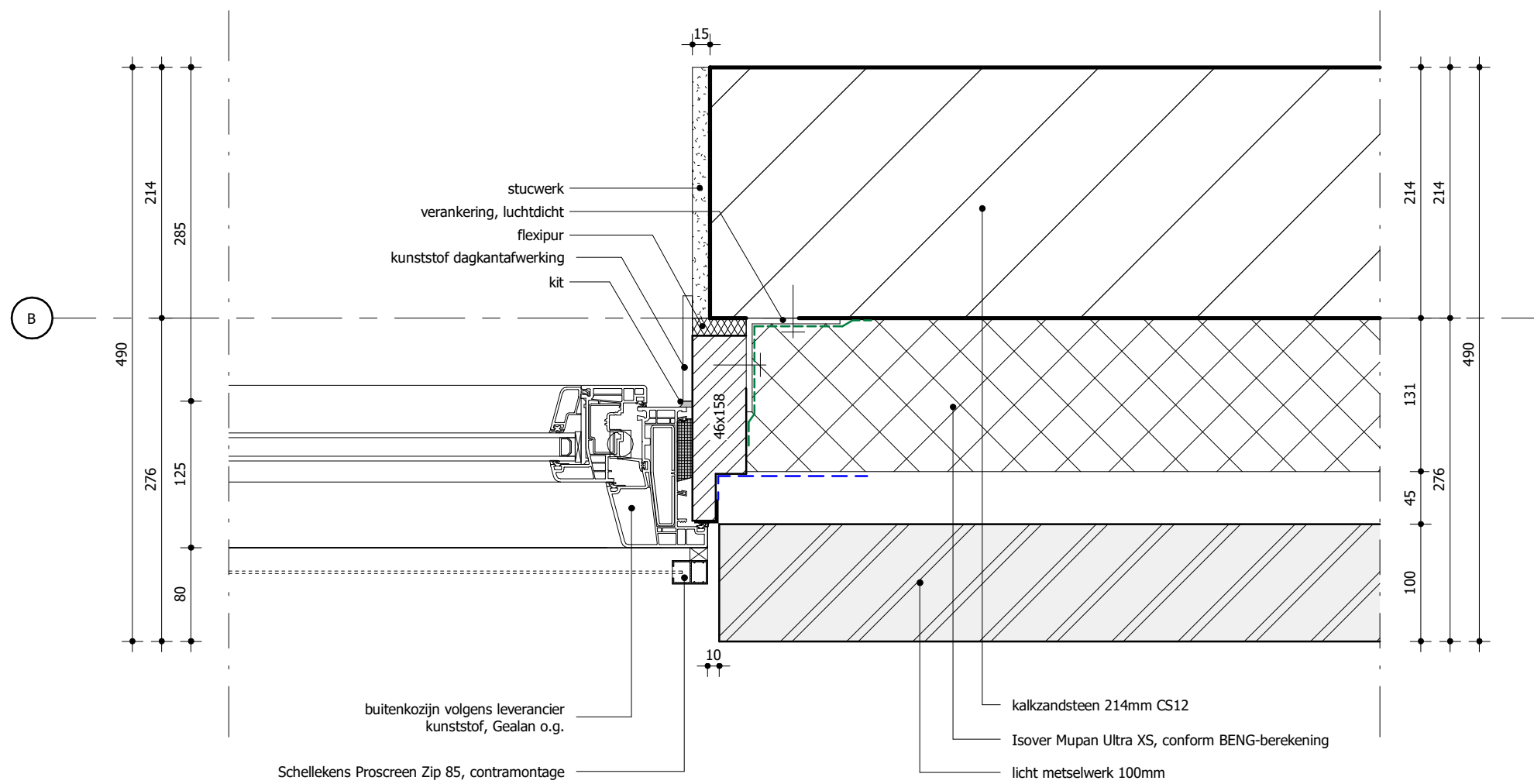

Peters & Lammerink **architecten**

project : Nieuwbouw woon-zorg gebouw Sprank (30 studio's)

onderwerp : kunststof kozijn - zij-aansluiting met metselwerk

getekend : SP
 schaal : 1:5
 datum : 18-12-2023

Paul Krugerstraat 43 7551 GW Hengelo (O)
 tel: 074 2501696 info@peters-lammerink.nl
 website: www.peters-lammerink.nl

projectnummer

2221

tekeningnummer

**DO-500
 / 101**

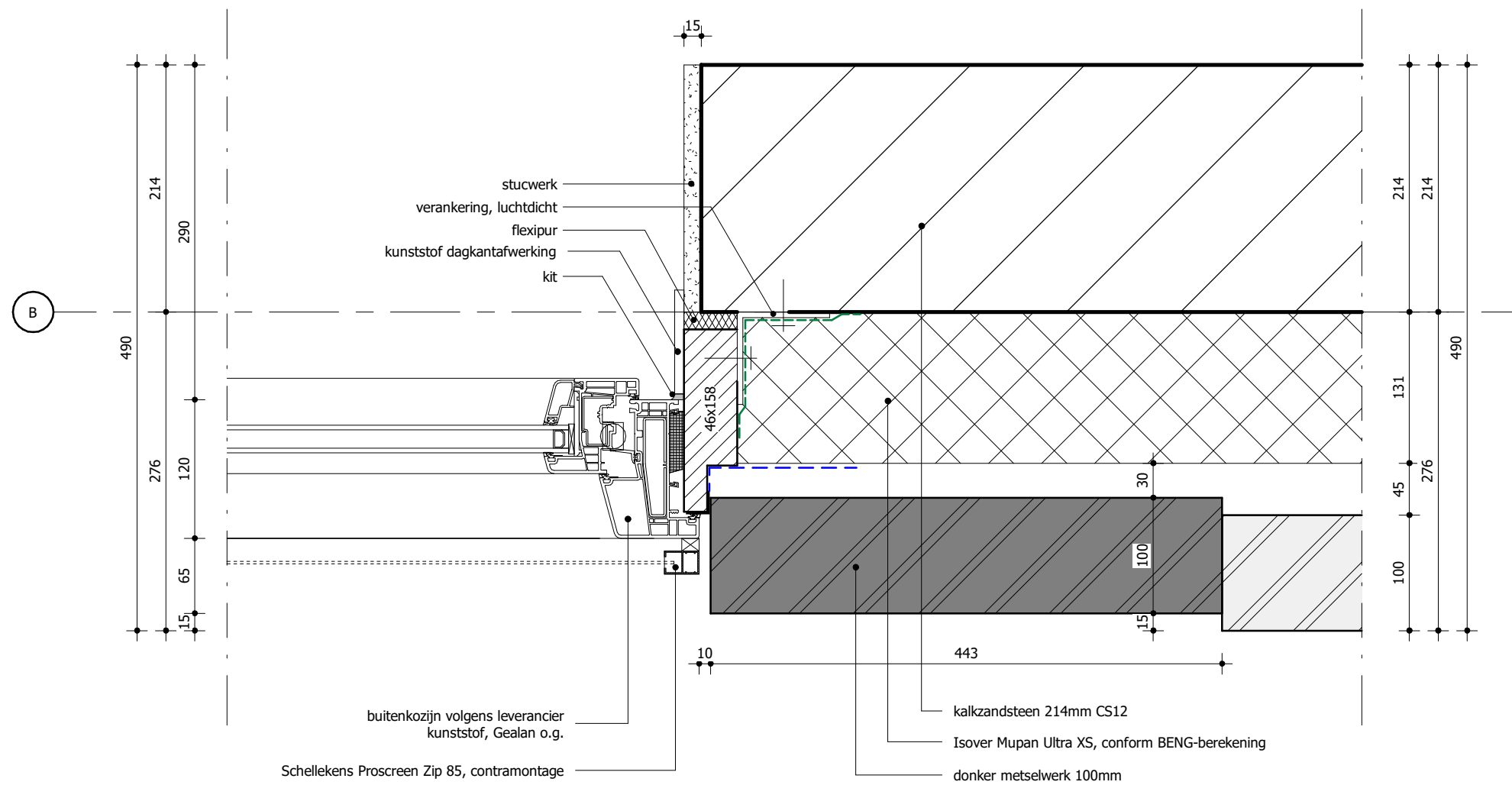

Peters & Lammerink **architecten**

project : Nieuwbouw woon-zorg gebouw Sprank (30 studio's)

onderwerp : kunststof kozijn - zij-aansluiting met terugliggend metselwerk

getekend : SP
 schaal : 1:5
 datum : 18-12-2023

Paul Krugerstraat 43 7551 GW Hengelo (O)
 tel: 074 2501696 info@peters-lammerink.nl
 website: www.peters-lammerink.nl

projectnummer

2221

tekeningnummer

DO-500 / 102

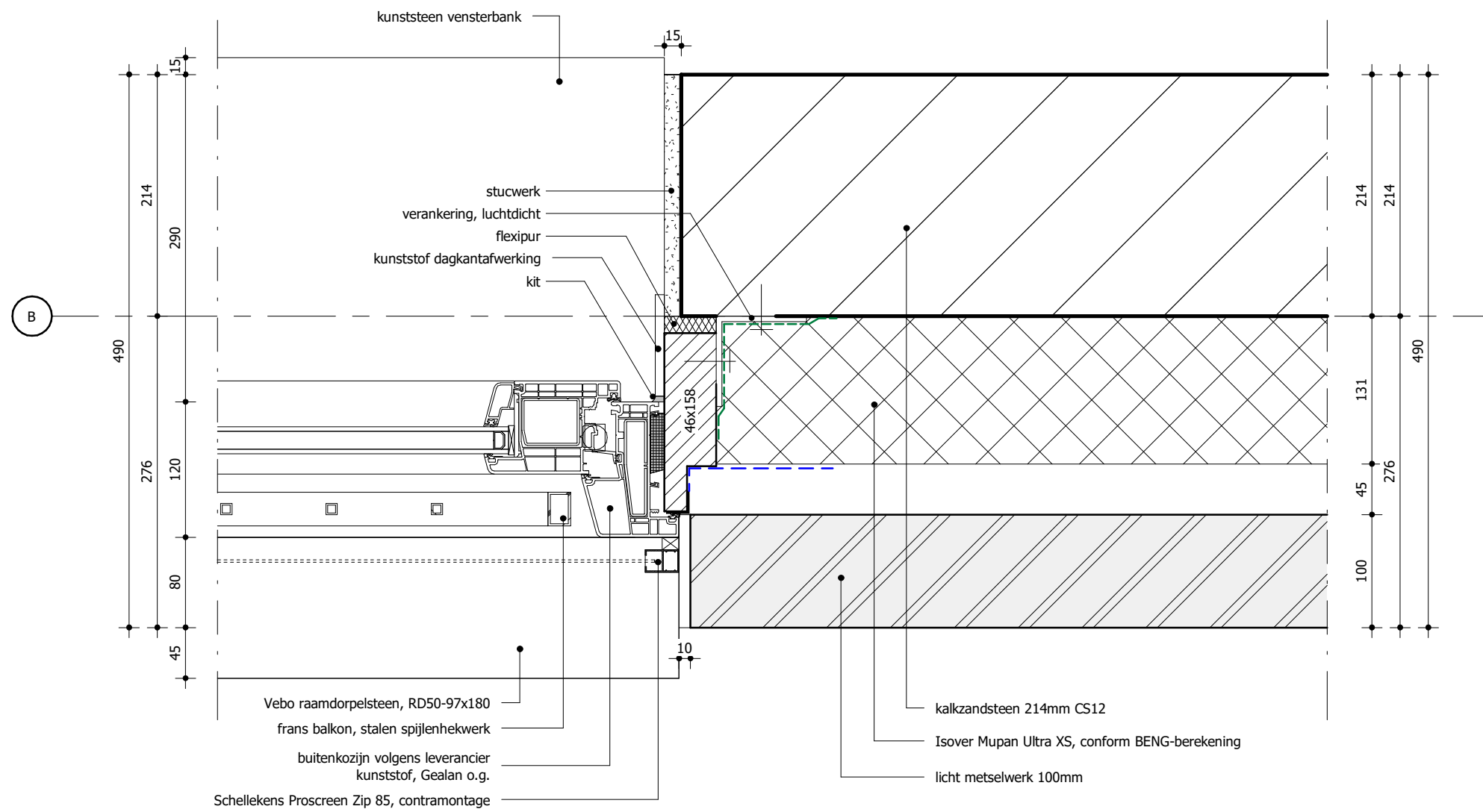

Peters & Lammerink **architecten**

project : Nieuwbouw woon-zorg gebouw Sprank (30 studio's)

onderwerp : zijaansluiting kunststof deurkozijn met hekwerk
fransbalkon

getekend : SP
 schaal : 1:5
 datum : 18-12-2023

Paul Krugerstraat 43 7551 GW Hengelo (O)
 tel: 074 2501696 info@peters-lammerink.nl
 website: www.peters-lammerink.nl

projectnummer

2221

tekeningnummer

**DO-500
/ 103**

A

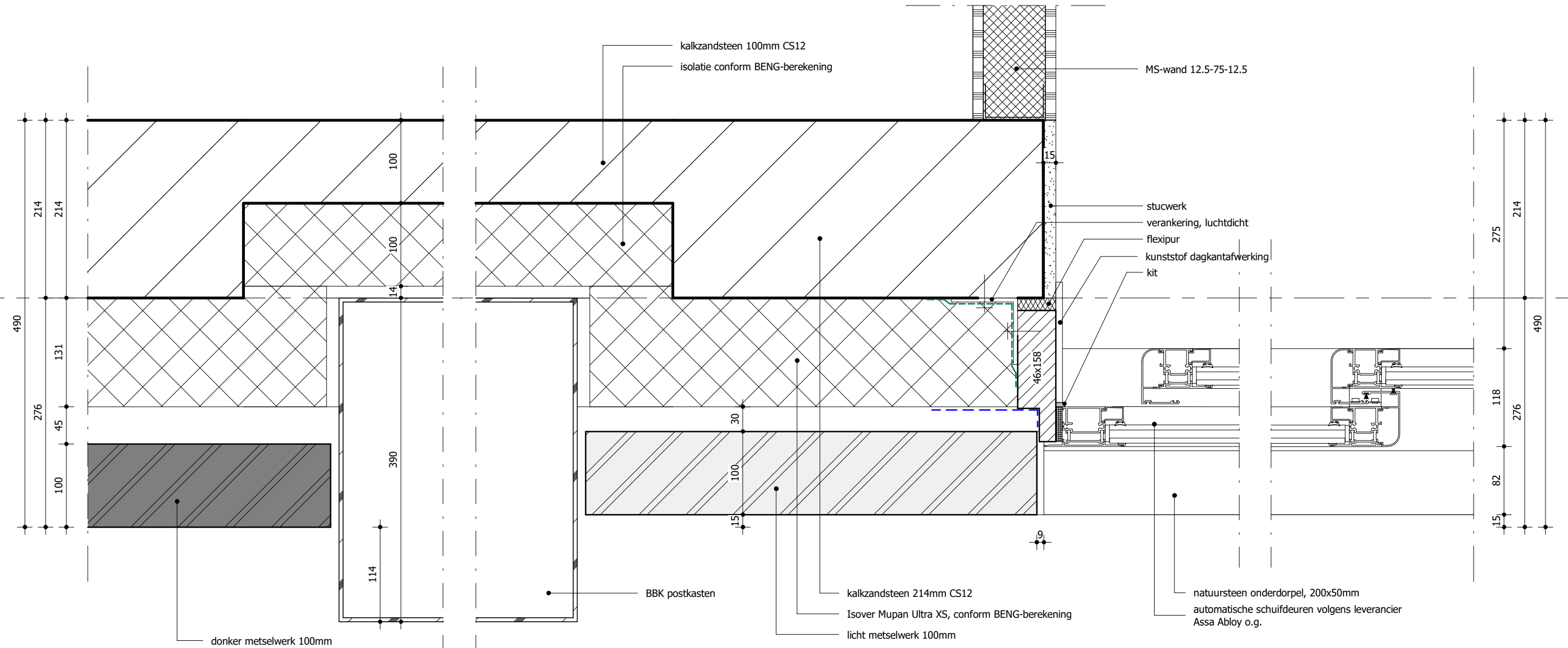

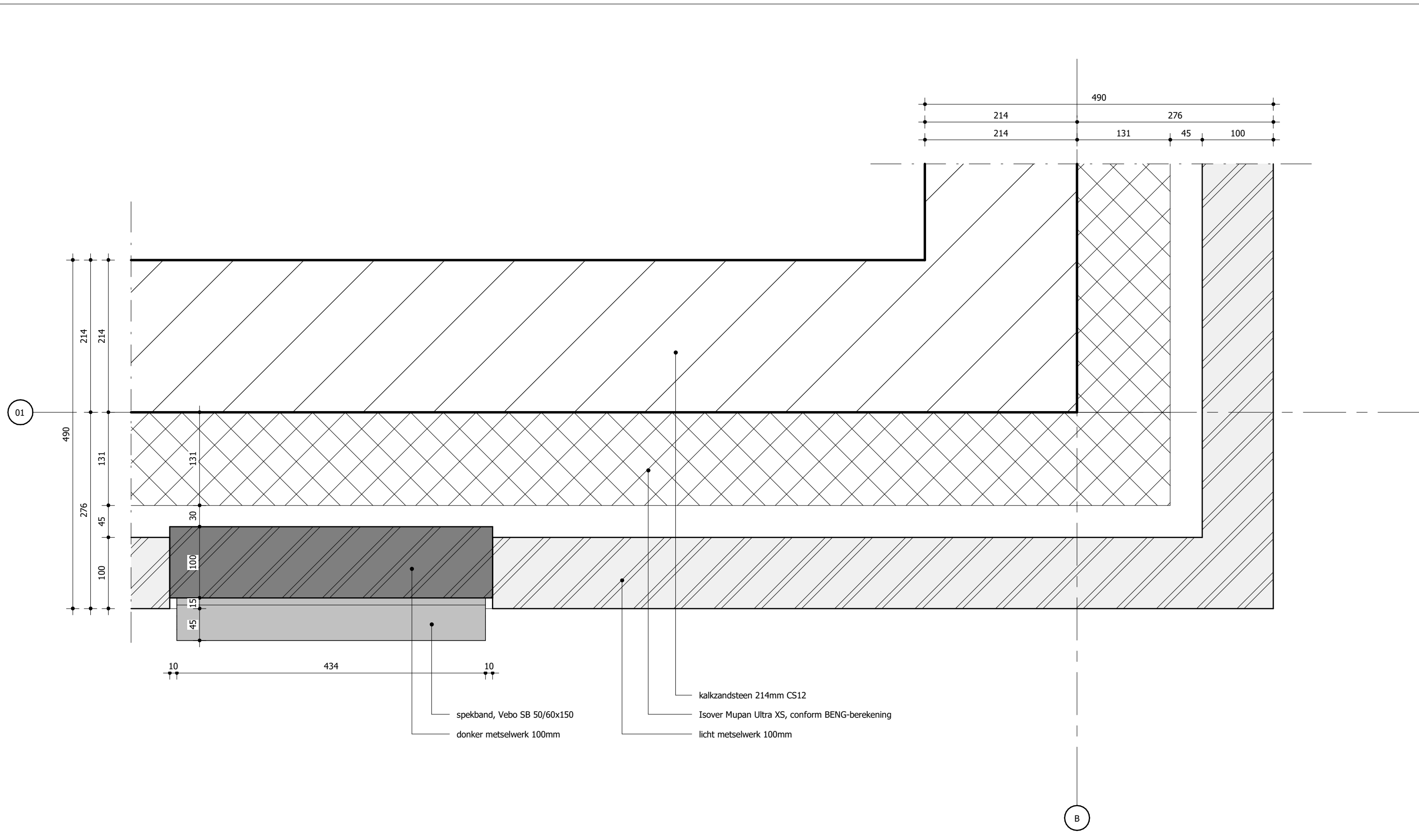

- spekband, Vebo SB 50/60x150
- donker metselwerk 100mm
- kalkzandsteen 214mm CS12
- Isover Mupan Ultra XS, conform BENG-berekening
- licht metselwerk 100mm

Peters & Lammerink **architecten**

project : Nieuwbouw woon-zorg gebouw Sprank (30 studio's)

onderwerp : Horizontale aansluiting gevelmetselwerk en terugliggend metselwerk

getekend : SP
 schaal : 1:5
 datum : 18-12-2023

Paul Krugerstraat 43 7551 GW Hengelo (O)
 tel: 074 2501696 info@peters-lammerink.nl
 website: www.peters-lammerink.nl

projectnummer
2221
 tekeningnummer
DO-500
/ 105

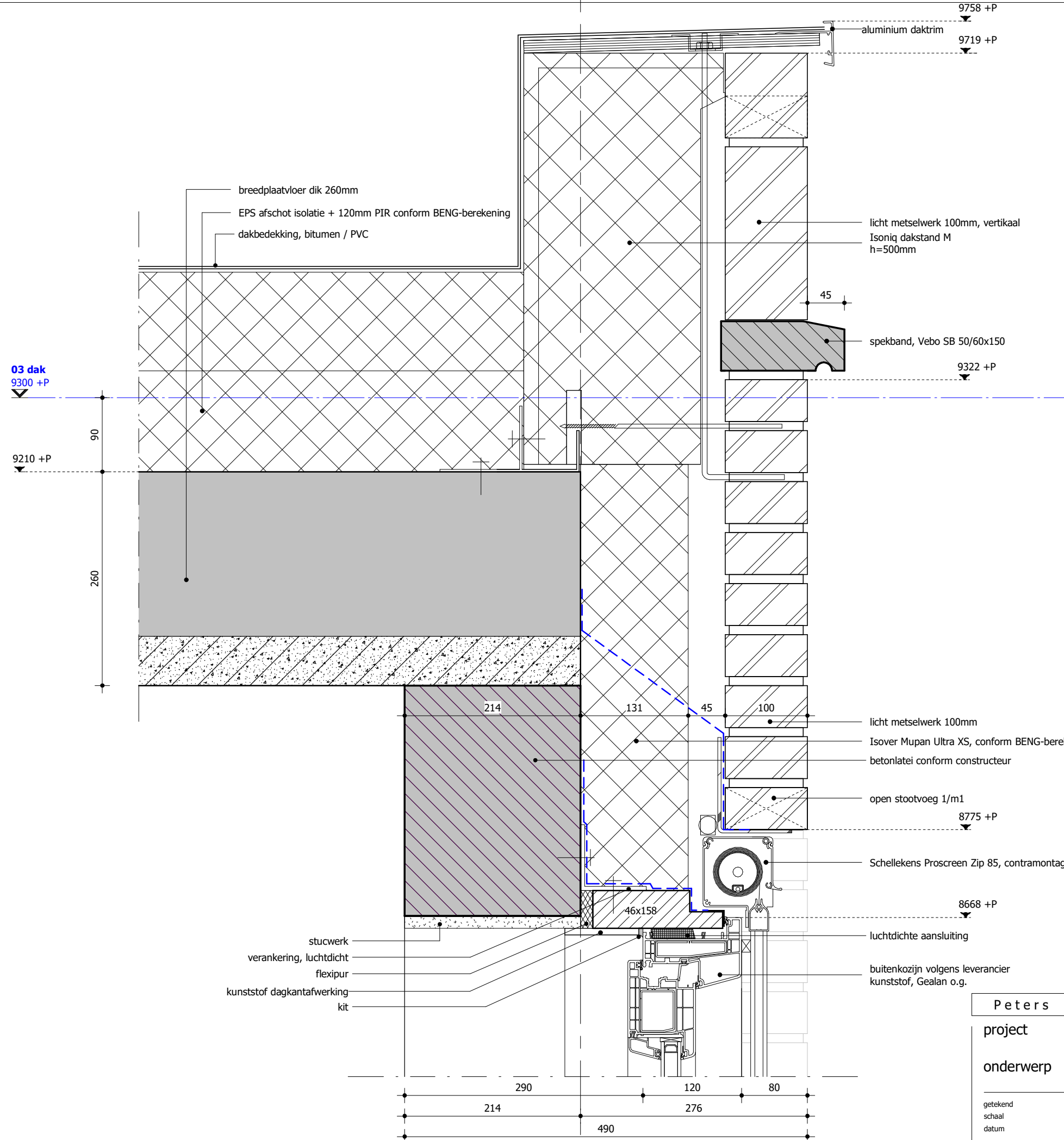

Peters & Lammerink a r c h i t e c t e n

project : Nieuwbouw woon-zorg gebouw Sprank (30 studio's)

onderwerp : kunststof kozijn - bovenaansluiting op dakrand

getekend : SP
 schaal : 1:5
 datum : 18-12-2023

Paul Krugerstraat 43 7551 GW Hengelo (O)
 tel: 074 2501696 info@peters-lammerink.nl
 website: www.peters-lammerink.nl

projectnummer
2221
 tekeningnummer
DO-500
/ 201

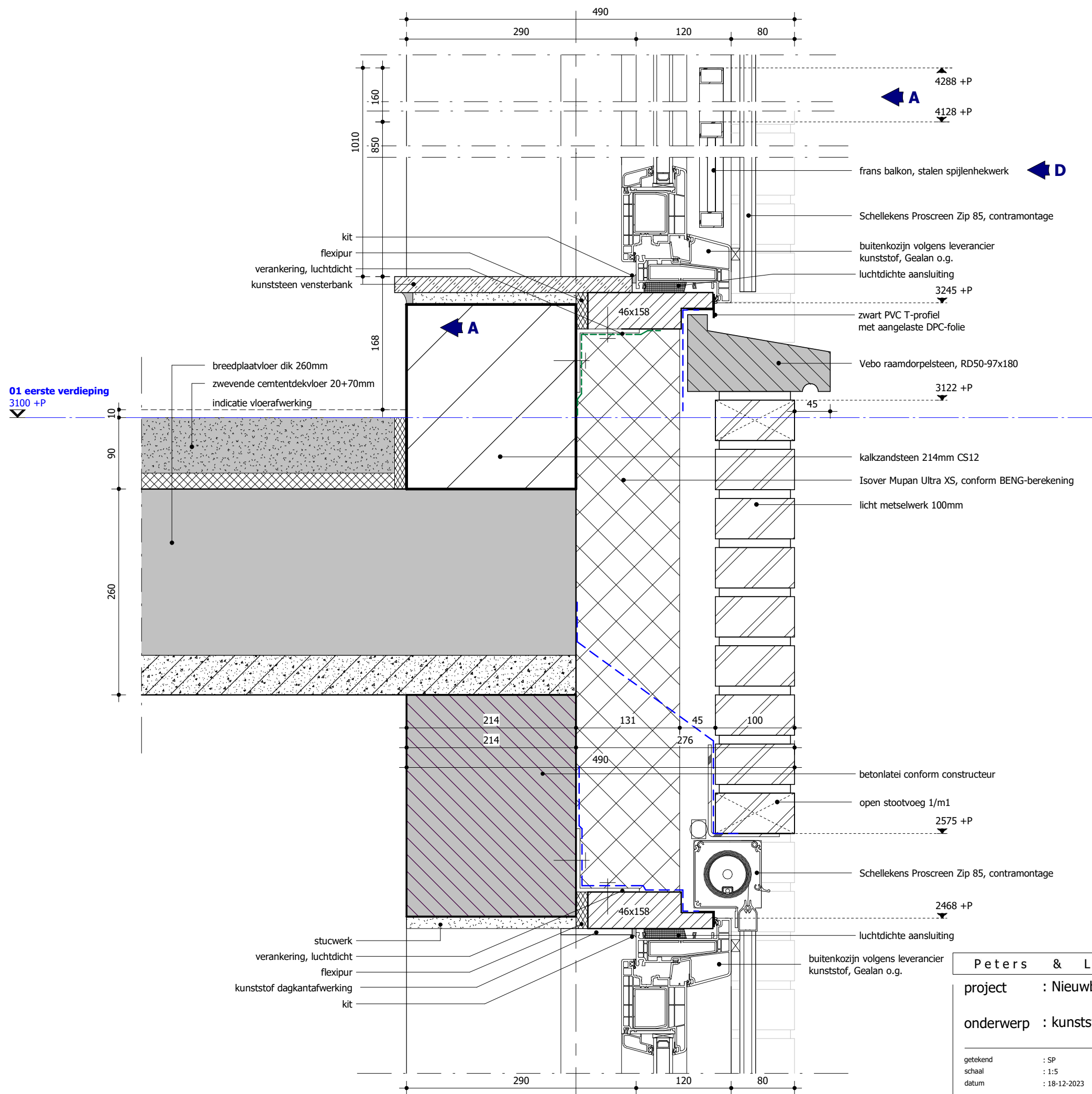

01 eerste verdieping
3100 +P

stucwerk
verankering, luchtdicht
flexipur
kunststof dagkantafwerking
kit

buitenkozijn volgens leverancier
kunststof, Gealan o.g.

Peters & Lammerink **architecten**

project : Nieuwbouw woon-zorg gebouw Sprank (30 studio's)
onderwerp : kunststof kozijn - aansluiting op verdiepingsvloer

getekend : SP
schaal : 1:5
datum : 18-12-2023

Paul Krugerstraat 43 7551 GW Hengelo (O)
tel: 074 2501696 info@peters-lammerink.nl
website: www.peters-lammerink.nl

projectnummer
2221
tekeningnummer
DO-500
/ 202

B

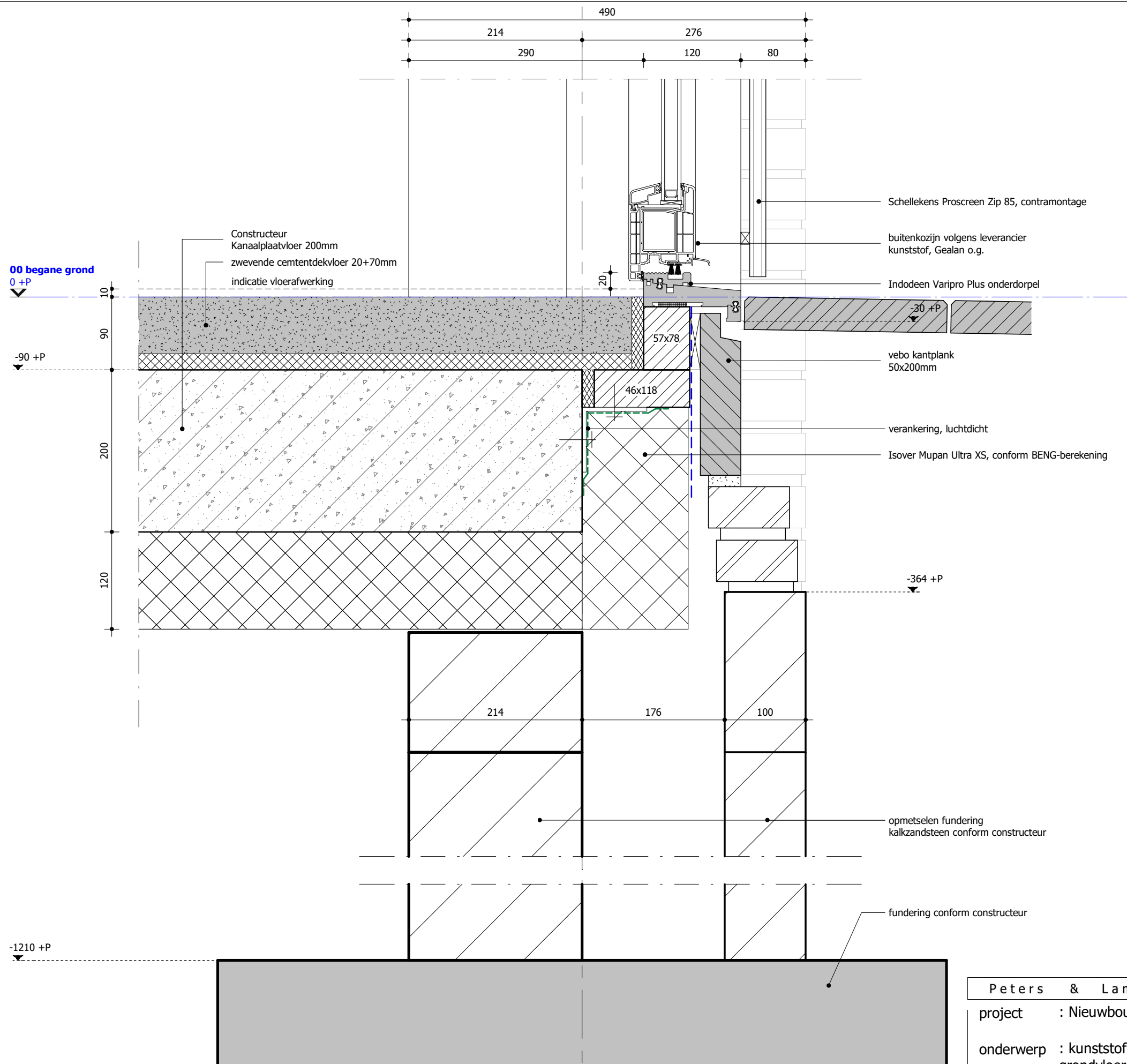

Peters & Lammerink		architecten	
project	: Nieuwbouw woon-zorg gebouw Sprank (30 studio's)		
onderwerp	: kunststof deurkozijn - aansluiting op begane grondvloer		
getekend	: SP	Paul Krugerstraat 43	7551 GW Hengelo (O)
schaal	: 1:5	tel: 074 2501696	info@peters-lammerink.nl
datum	: 18-12-2023	website: www.peters-lammerink.nl	
projectnummer	2221		
tekeningnummer	DO-500 / 203		

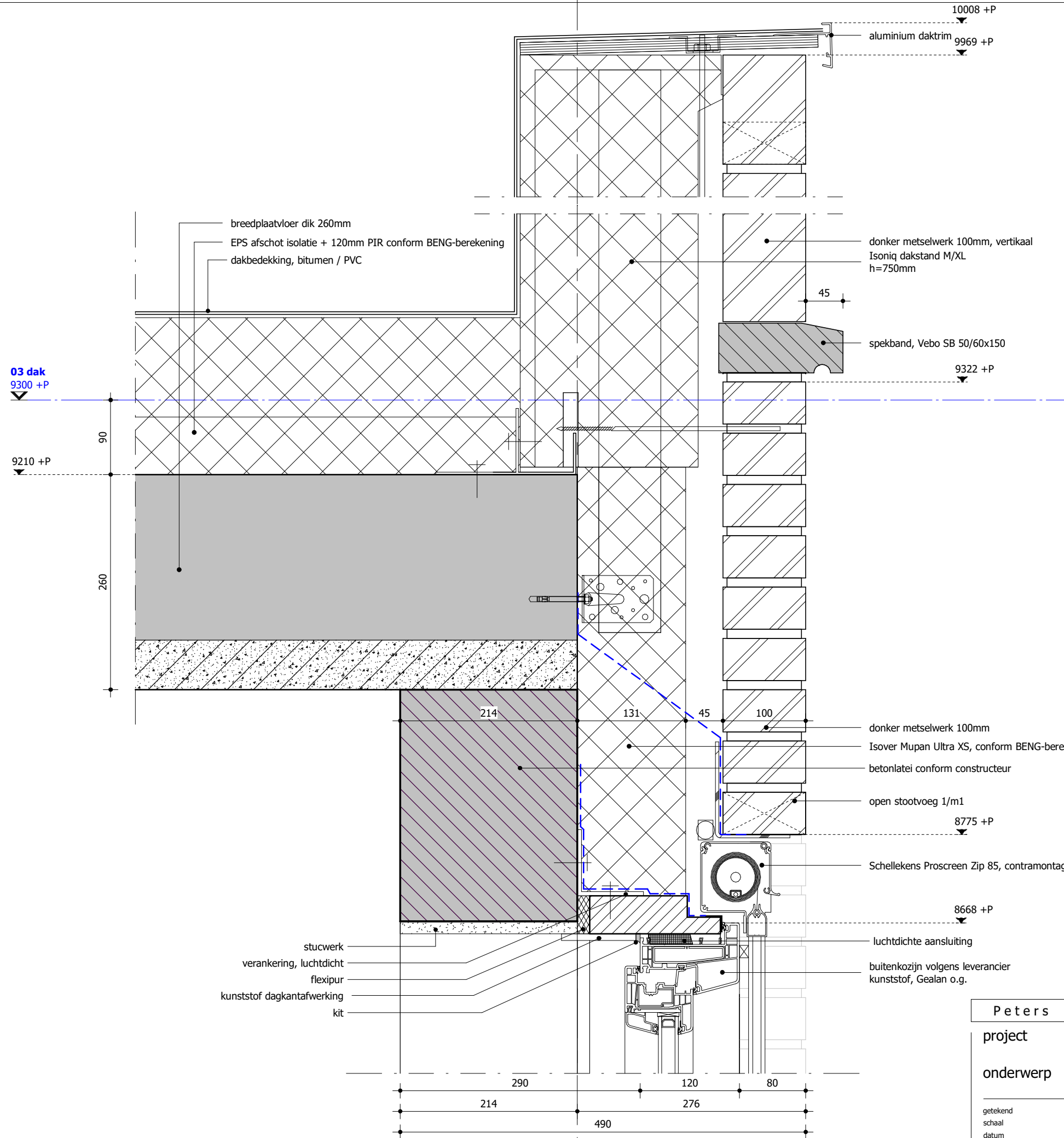

Peters & Lammerink **architecten**

project : Nieuwbouw woon-zorg gebouw Sprank (30 studio's)
onderwerp : kunststof kozijn - bovenaansluiting op verhoogde dakrand

getekend : SP
schaal : 1:5
datum : 18-12-2023

Paul Krugerstraat 43 7551 GW Hengelo (O)
tel: 074 2501696 info@peters-lammerink.nl
website: www.peters-lammerink.nl

projectnummer
2221
tekeningnummer
DO-500
/ 204

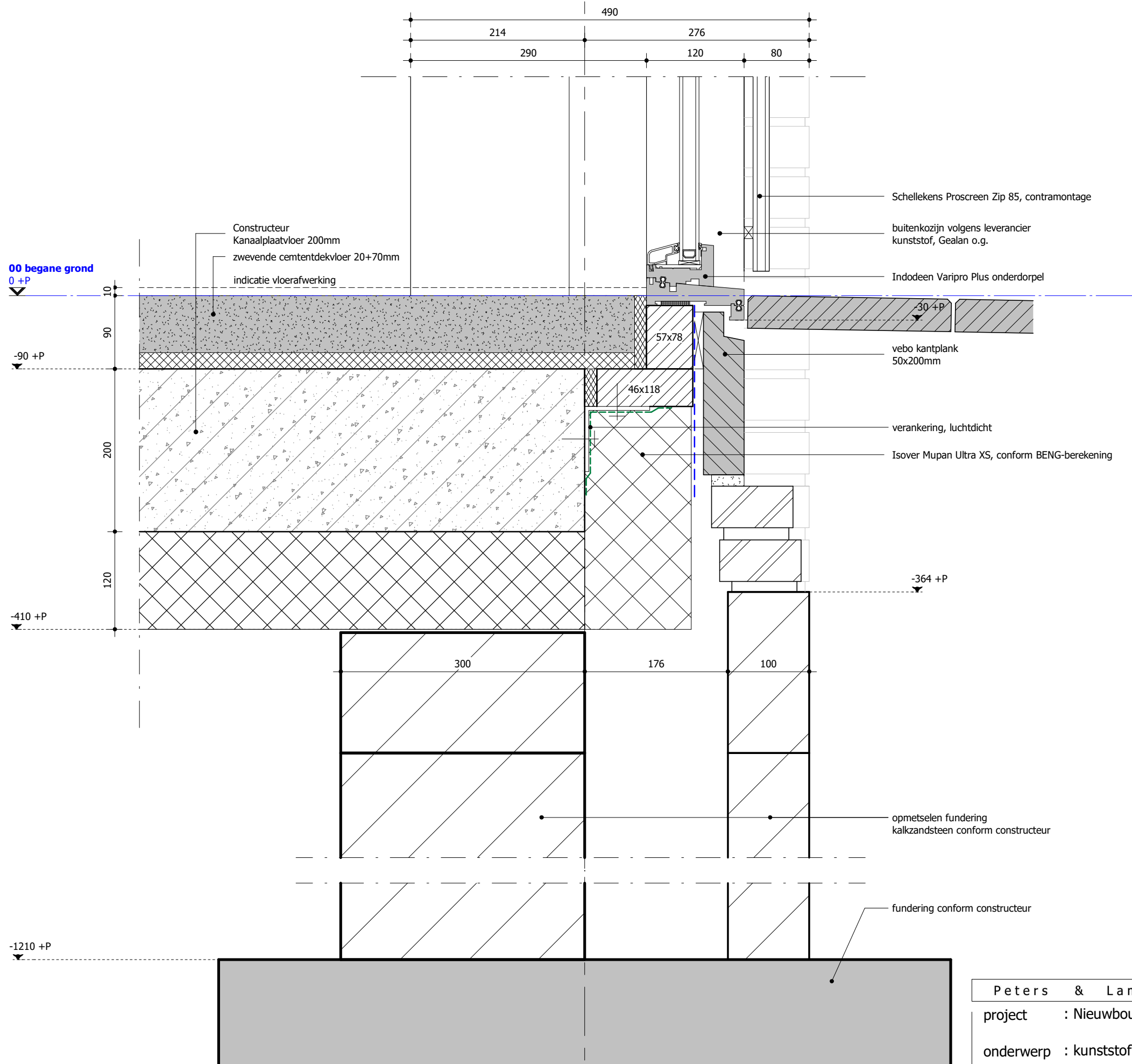

Peters & Lammerink **architecten**

project : Nieuwbouw woon-zorg gebouw Sprank (30 studio's)
 onderwerp : kunststof kozijn - aansluiting op begane grondvloer

getekend : SP
 schaal : 1:5
 datum : 18-12-2023

Paul Krugerstraat 43 7551 GW Hengelo (O)
 tel: 074 2501696 info@peters-lammerink.nl
 website: www.peters-lammerink.nl

projectnummer
2221
 tekeningnummer
DO-500
/ 205

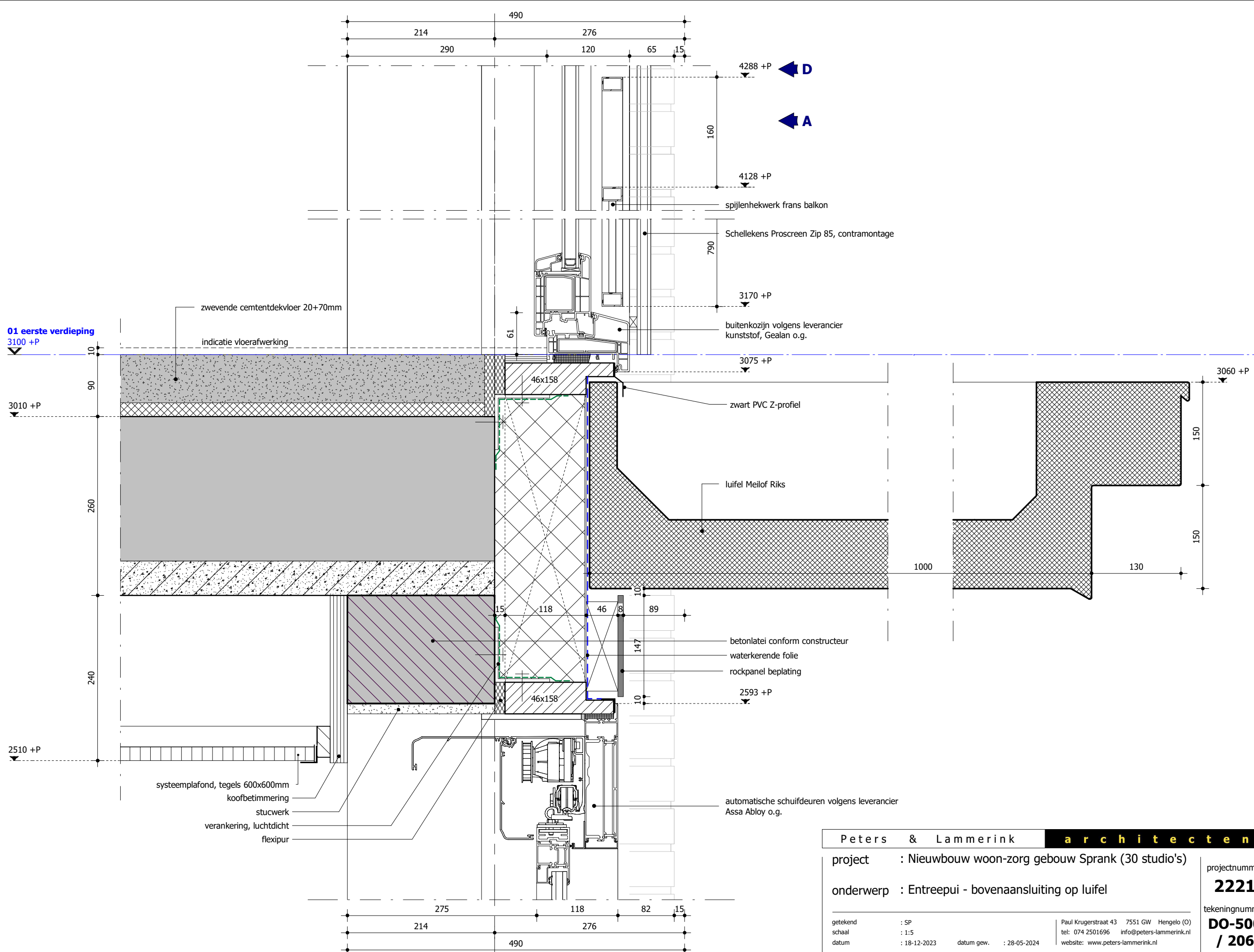

Peters & Lammerink **architecten**

project : Nieuwbouw woon-zorg gebouw Sprank (30 studio's)
 onderwerp : Entrepui - bovenaansluiting op luifel

getekend : SP
 schaal : 1:5
 datum : 18-12-2023

Paul Krugerstraat 43 7551 GW Hengelo (O)
 tel: 074 2501696 info@peters-lammerink.nl
 website: www.peters-lammerink.nl

projectnummer : 2221
 tekeningnummer : DO-500 / 206

datum gew. : 28-05-2024

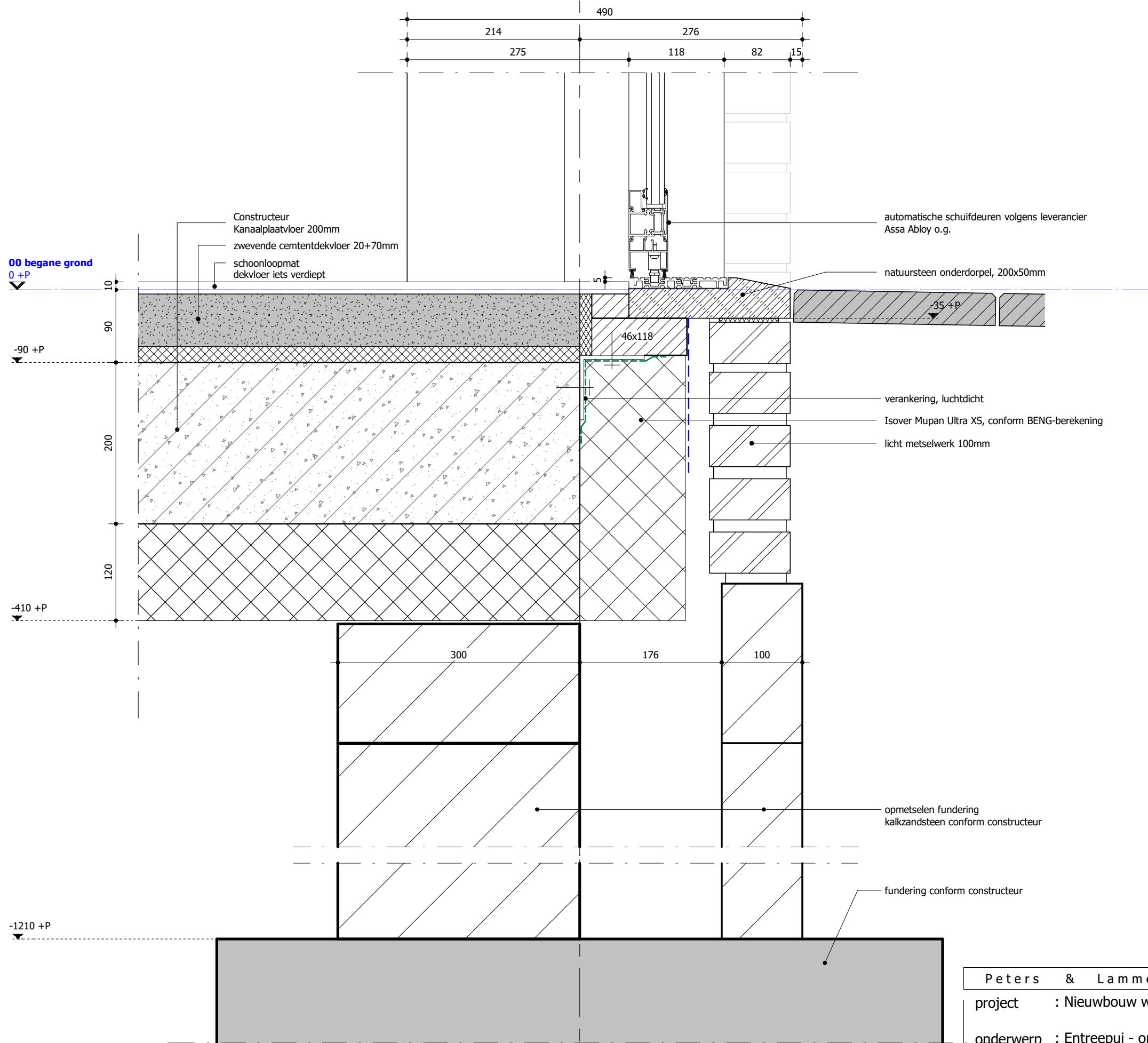

Constructeur
Kanaalplaatvloer 200mm
zwevende cementdekvloer 20+70mm
schoonloopmat
dekvloer iets verdiept

00 begane grond
0 +P

10

90

-90 +P

200

120

-410 +P

490

214

275

276

118

82

15

46x118

5

automatische schuifdeuren volgens leverancier
Assa Abloy o.g.

natuursteen onderdorpel, 200x50mm

-35 +P

verankering, luchtdicht

Isover Mupan Ultra XS, conform BENG-berekening

licht metselwerk 100mm

300

176

100

opmetselen fundering
kalkzandsteen conform constructeur

fundering conform constructeur

-1210 +P

Peters & Lammerink **architecten**

project : Nieuwbouw woon-zorg gebouw Sprank (30 studio's)

onderwerp : Entrepui - onderaansluiting op begane grondvloer

projectnummer **2221**

tekeningsnummer **DO-500 / 207**

getekend : SP

schaal : 1:5

datum : 18-12-2023

Paul Krugerstraat 43 7551 GW Hengelo (O)

tel: 074 2501696 info@peters-lammerink.nl

website: www.peters-lammerink.nl

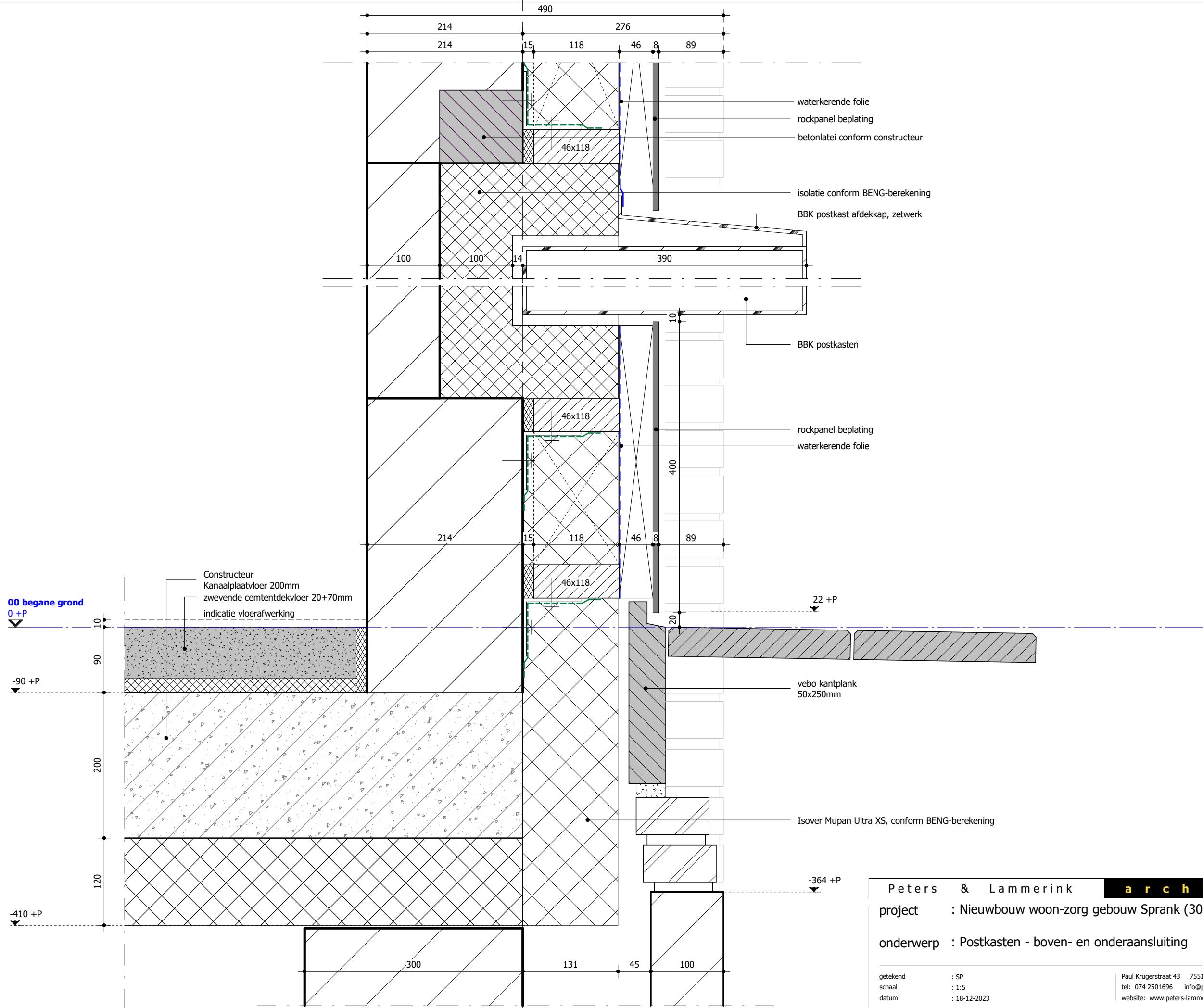

Peters & Lammerink		architecten	
project	: Nieuwbouw woon-zorg gebouw Sprank (30 studio's)		
onderwerp	: Postkasten - boven- en onderaansluiting		
getekend	: SP	Paul Krugerstraat 43	7551 GW Hengelo (O)
schaal	: 1:5	tel: 074 2501696	info@peters-lammerink.nl
datum	: 18-12-2023	website: www.peters-lammerink.nl	
projectnummer	2221		
tekeningnummer	DO-500 / 208		

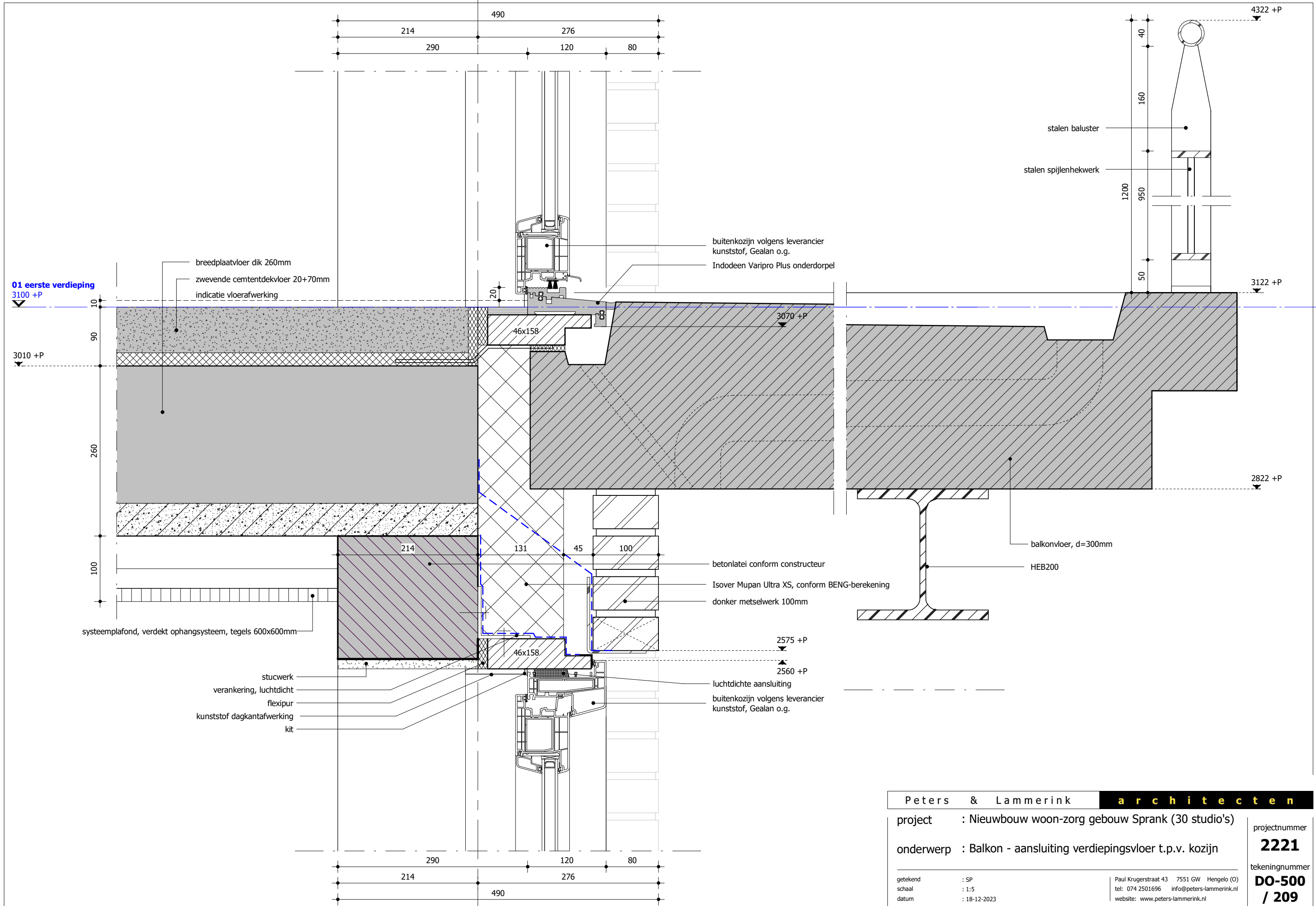

Peters & Lammerink		architecten	
project	: Nieuwbouw woon-zorg gebouw Sprank (30 studio's)		
onderwerp	: Balkon - aansluiting verdiepingsvloer t.p.v. kozijn		
getekend	: SP	Paul Krugerstraat 43	7551 GW Hengelo (O)
schaal	: 1:5	tel: 074 2501696	info@peters-lammerink.nl
datum	: 18-12-2023	website: www.peters-lammerink.nl	
projectnummer	2221		
tekeningnummer	DO-500 / 209		

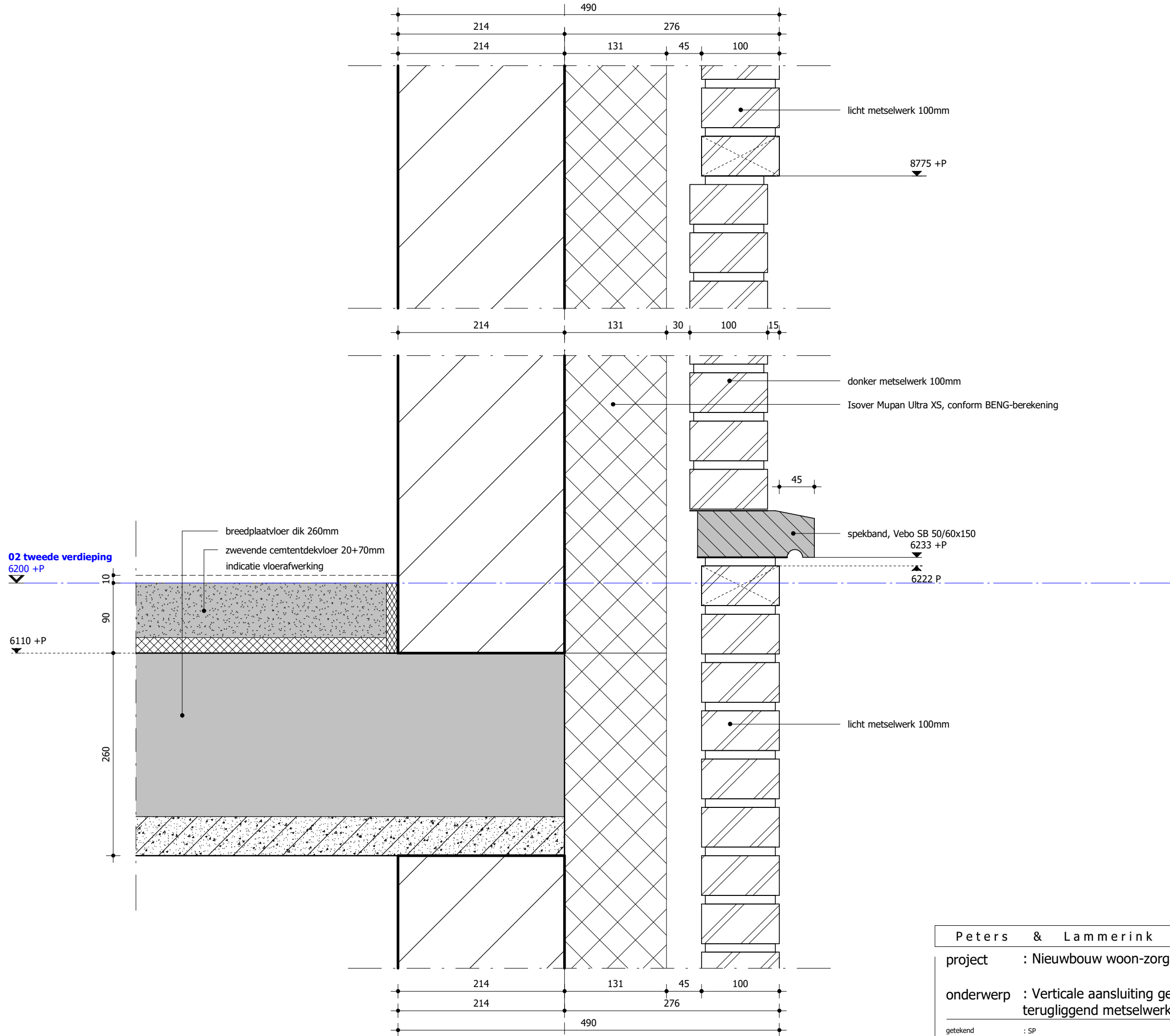

02 tweede verdieping
6200 +P

6110 +P

licht metselwerk 100mm

8775 +P

donker metselwerk 100mm

Isover Mupan Ultra XS, conform BENG-berekening

45

spekband, Vebo SB 50/60x150

6233 +P

6222 P

licht metselwerk 100mm

Peters & Lammerink **architecten**

project : Nieuwbouw woon-zorg gebouw Sprank (30 studio's)

onderwerp : Verticale aansluiting gevelmetselwerk en terugliggend metselwerk

getekend : SP
 schaal : 1:5
 datum : 18-12-2023

Paul Krugerstraat 43 7551 GW Hengelo (O)
 tel: 074 2501696 info@peters-lammerink.nl
 website: www.peters-lammerink.nl

projectnummer
2221
 tekeningnummer
DO-500
/ 210

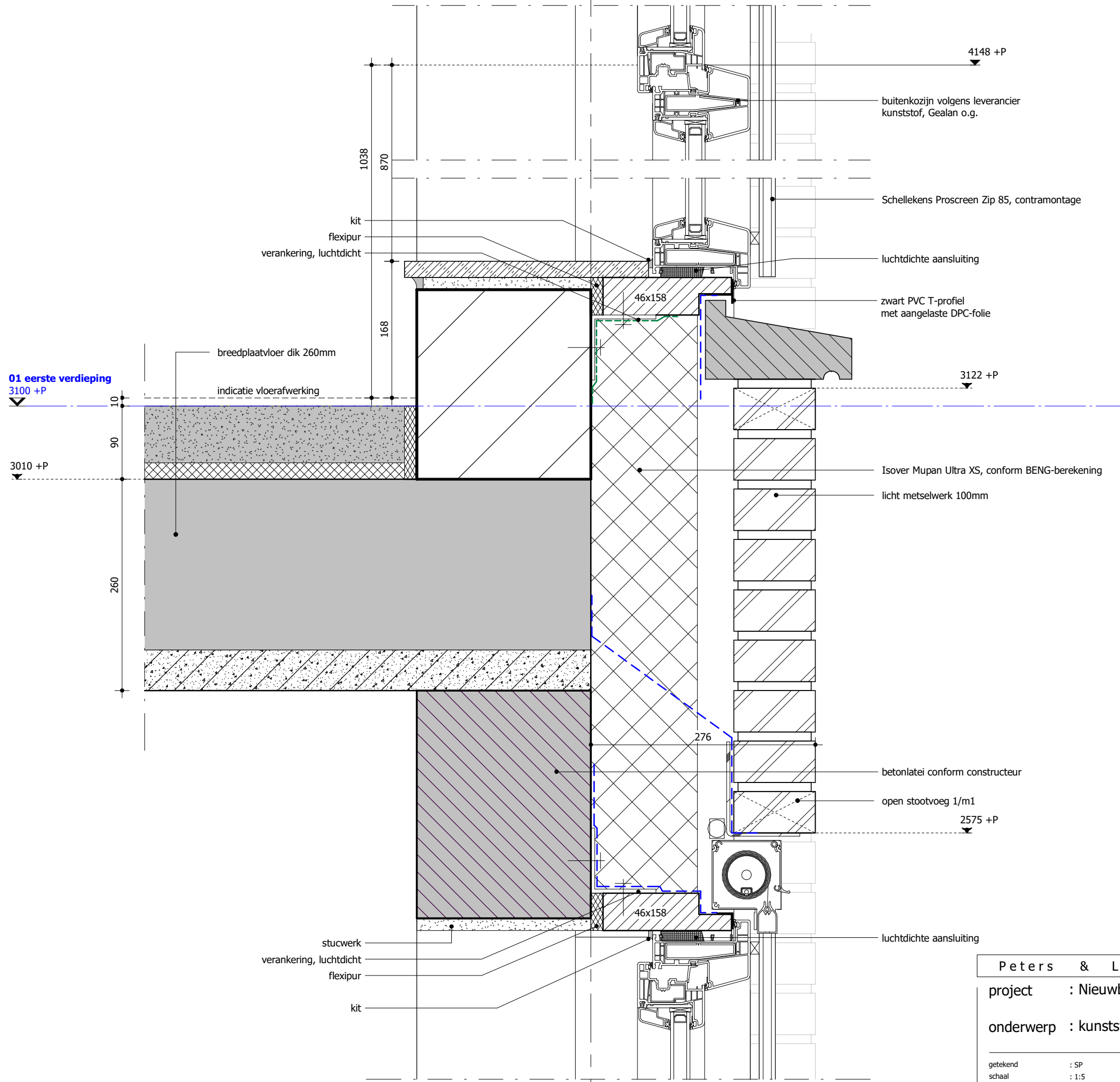

01 eerste verdieping
3100 +P

3010 +P

4148 +P

3122 +P

2575 +P

Peters & Lammerink **architecten**

project : Nieuwbouw woon-zorg gebouw Sprank (30 studio's)

onderwerp : kunststof kozijn - aansluiting op verdiepingsvloer

getekend : SP
 schaal : 1:5
 datum : 23-04-2024

Paul Krugerstraat 43 7551 GW Hengelo (O)
 tel: 074 2501696 info@peters-lammerink.nl
 website: www.peters-lammerink.nl

projectnummer
2221
 tekeningnummer
DO-500
/ 211

B

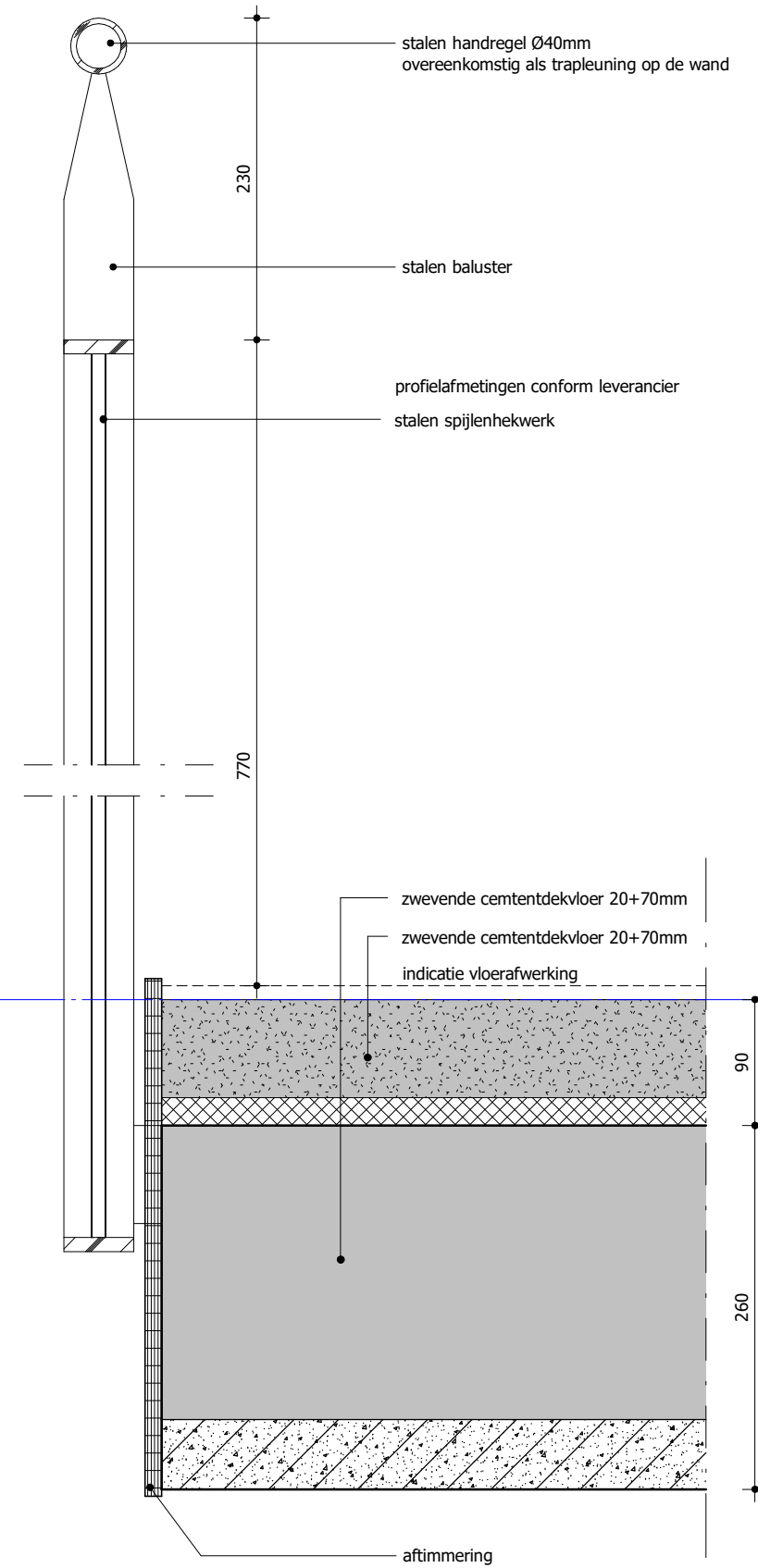
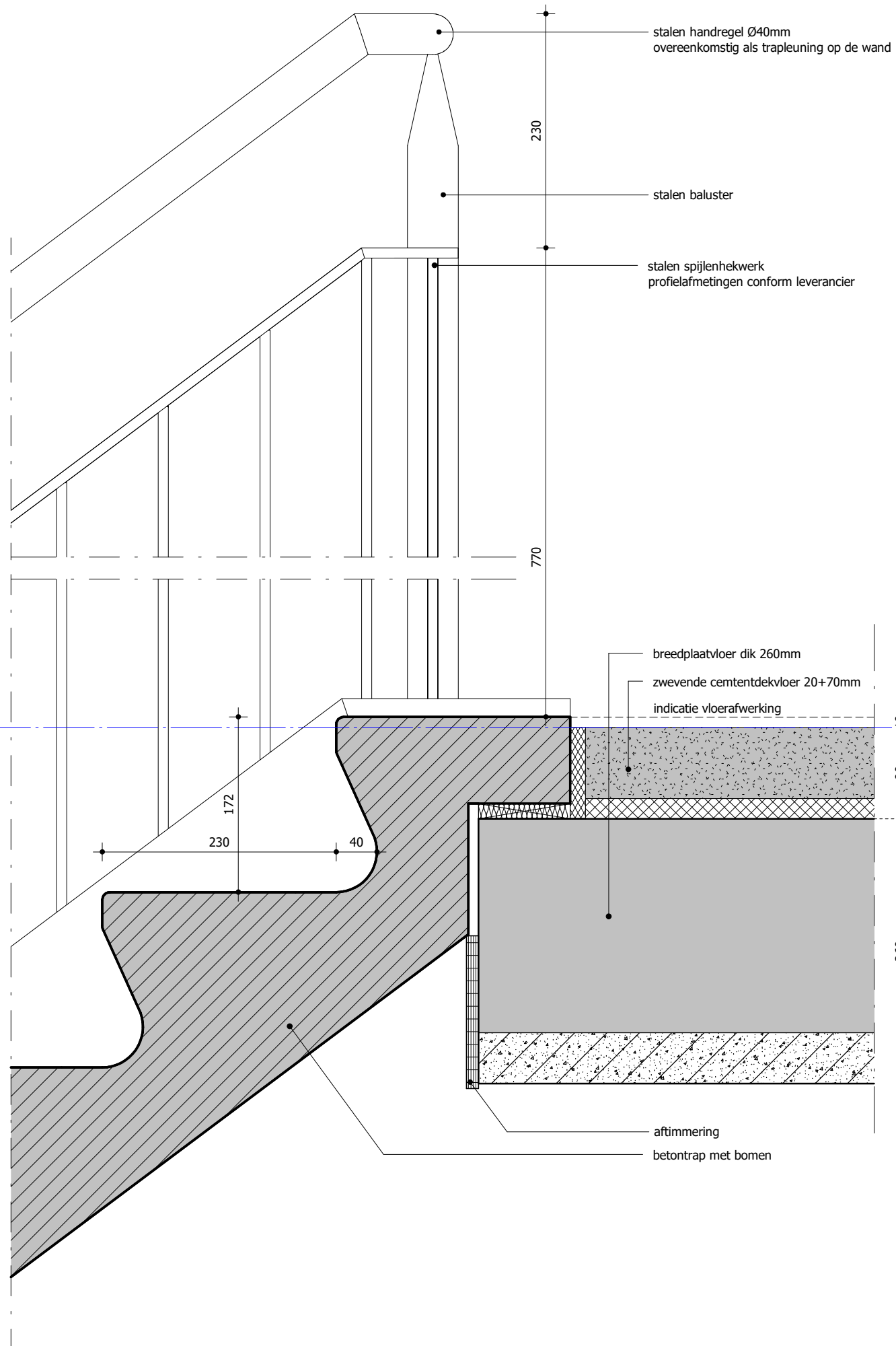

Peters & Lammerink **architecten**

project : Nieuwbouw woon-zorg gebouw Sprank (30 studio's)

onderwerp : aansluiting hoofdtrap op verdiepingsvloer

getekend : SP
 schaal : 1:5
 datum : 09-02-2024

Paul Krugerstraat 43 7551 GW Hengelo (O)
 tel: 074 2501696 info@peters-lammerink.nl
 website: www.peters-lammerink.nl

projectnummer

2221

tekeningnummer

**DO-500
/ 401**

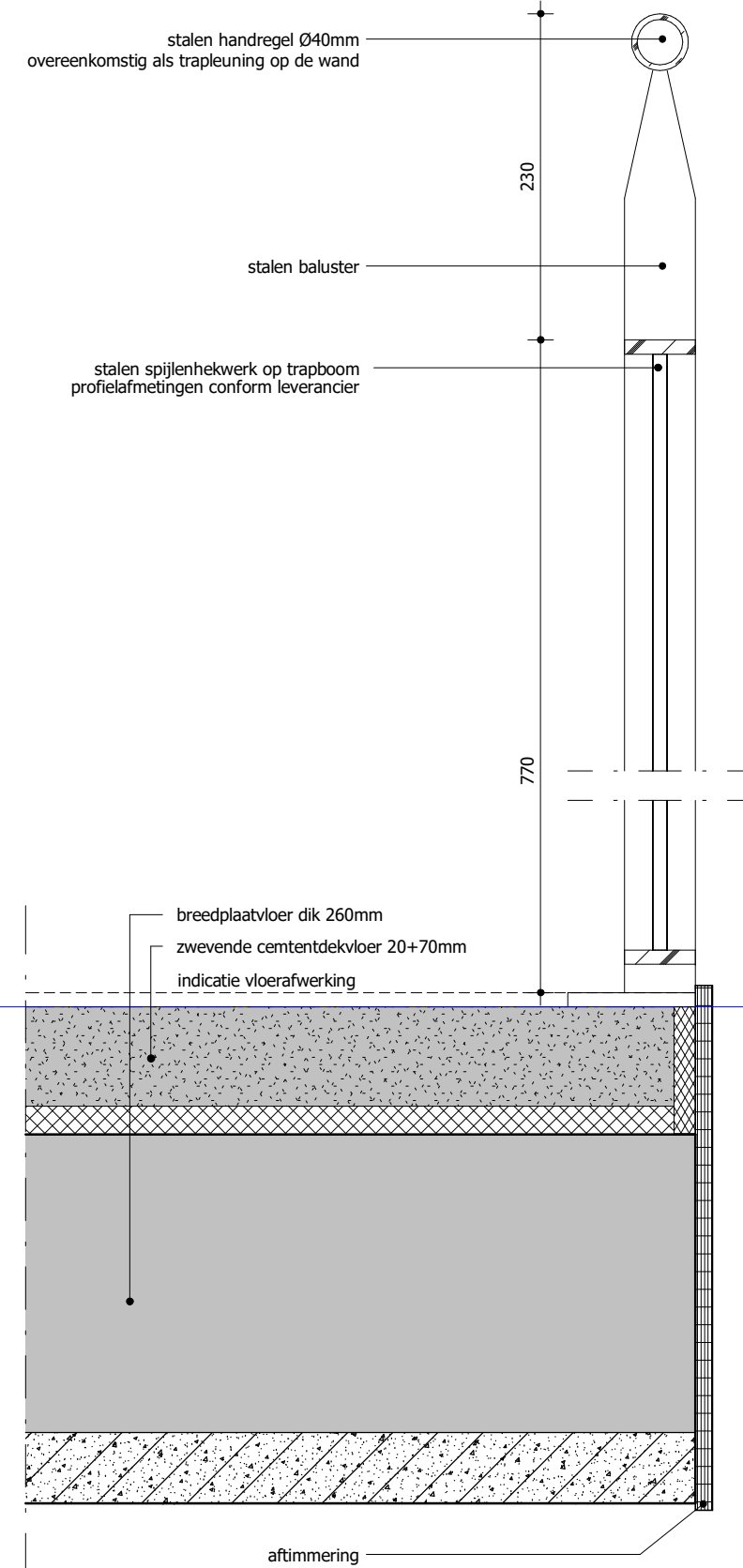
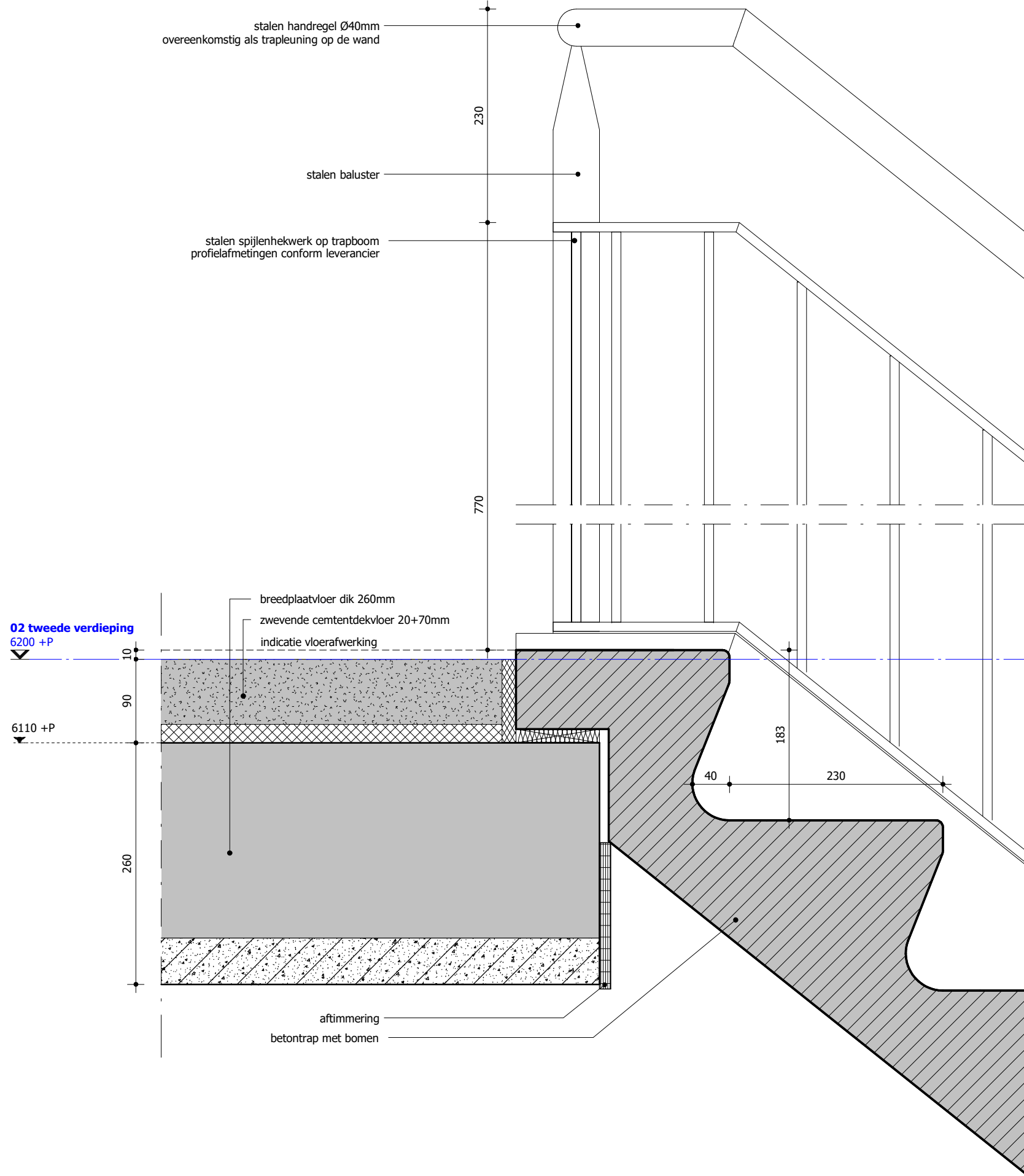

Peters & Lammerink **architecten**

project : Nieuwbouw woon-zorg gebouw Sprank (30 studio's)

onderwerp : aansluiting vluchttrap op verdiepingsvloer

getekend : SP
 schaal : 1:5
 datum : 09-02-2024

Paul Krugerstraat 43 7551 GW Hengelo (O)
 tel: 074 2501696 info@peters-lammerink.nl
 website: www.peters-lammerink.nl

projectnummer

2221

tekeningnummer

DO-500 / 402