



Evaluatie Immobiel BUS sanering

Administratieve gegevens (invullen door overheid)

Datum van ontvangst / /

dag maand jaar

Behandelnummer

nummer

Dossier



1 Saneringslocatie

1.1 Identificatienummer melding

d 2 0 2 3 2 1 2 9 0 7

> Niet verplicht

> indien identificatienummer is ingevuld, hoeven in blokken 1, 2, 4 en 11 uitsluitend afwijkingen t.o.v de melding te worden aangegeven

1.2 Locatiennaam

Jan van der Heijdenstraat 203

>

Huisnummer Huisletter Toevoeging

1.3 Adres

Jan van der Heijdenstraat

203

Postcode

1 2 2 3 B L

Plaats

Hilversum

1.4 Kadastrale gegevens

Kadastrale gemeente	Sectie	Nummer	Oppervlakte kadastraal perceel	Oppervlakte te saneren locatie	Naam eigenaar / erfpachter
Kadastraal perceel 1	Hilversum	C 8864	115 m ²	30 m ²	D.C. Baas
Kadastraal perceel 2			m ²	m ²	
Kadastraal perceel 3			m ²	m ²	
Kadastraal perceel 4			m ²	m ²	
Kadastraal perceel 5			m ²	m ²	
Kadastraal perceel 6			m ²	m ²	
Kadastraal perceel 7			m ²	m ²	
Kadastraal perceel 8			m ²	m ²	
Kadastraal perceel 9			m ²	m ²	
Kadastraal perceel 10			m ²	m ²	
Kadastraal perceel 11			m ²	m ²	

> Recente kadastrale gegevens (kadastrale kaart met eigendomsverhoudingen niet ouder dan 3 maanden) verplicht toevoegen

2 Saneerder

2.1 Contactgegevens saneerder

(Bedrijfs)Naam

Contactpersoon

> De saneerder is opdrachtgever van de sanering

 Eigenaar van één of meerdere van de percelen
 Erfpachter van één of meerdere van de percelen

> NAM-gegevens saneerder en eigena(o)r(en)/erfpachter(s) volledig invullen bij 1.1

 Anders, namelijk

3 Verontreinigingssituatie en reikwijdte

3.1 Is vastgesteld dat het ging om een mobiele verontreinigingssituatie?

 ja
 nee

3.2 De aard van de verontreinigingen betrof

 Zware metalen ja nee

 Overige anorganische stoffen ja nee

 Pak ja nee

 Organochloor bestrijdingsmiddelen ja nee

 Minerale olie ja nee

 Asbest ja nee

4 Situering en gebruik saneringslocatie

4.1 Het gebruik van de saneringslocatie is

Gebruik	Huidig	Toekomstig
(Wonen met) moestuin of volkstuin	<input type="checkbox"/>	<input type="checkbox"/>

 Wonen met (sier)tuin ja nee

 Plaatsen waar kinderen spelen ja nee

 Natuur ja nee

 Landbouw ja nee

 Groen met natuurwaarden ja nee

 Overig (openbaar) groen ja nee

 Bebouwing (incl. wonen zonder tuin) ja nee

 Infrastructuur ja nee

 Bedrijfsterrein, industrie ja nee

 Overig namelijk, ja nee

5 Saneringsuitvoering

5.1 De startdatum van de sanering was

dag	maand	jaar
0	6	0
2	2	0
2	2	4

dag	maand	jaar
1	6	0
2	2	0
2	2	4

5.2 De einddatum van de sanering was

dag	maand	jaar
2	3	0
2	2	0
2	2	4

5.3 Afronding van de sanering is gemeld op

dag	maand	jaar
2	3	0
2	2	0
2	2	4

6a.5 Heeft er na ontgraving aanvulling plaatsgevonden? ja nee _____

Kwaliteitsklasse ¹	Omvang	Kenmerk milieuhygiënische verklaring ²	Herkomst
		m ³	
		m ³	
		m ³	
		m ³	

¹ Keuze uit: <AW2000, Wonen, Industrie, <Lokale Maximale Waarde (LMW)

² Kenmerk partijkeuring, erkende kwaliteitsverklaring of fabrikant-eigenverklaring (bewijsmiddel toevoegen als bijlage)

6b Aanbrengen van leeflaag

6b.1 De oppervlakte die is voorzien van een leeflaag is _____ m²

6b.2 Heeft er een ontgraving plaatsgevonden t.b.v. het aanbrengen van de leeflaag? ja nee _____

6b.3 De hoeveelheid verontreinigde grond die is ontgraven is _____ m³

6b.4 De opbouw en kwaliteit van de leeflaag is _____

Grondsoort/ materiaal ¹	Kwaliteitsklasse ²	Kenmerk milieu- hygiënische verklaring ³	Herkomst	Oppervlakte	Dikte
				m ²	m
				m ²	m
				m ²	m
				m ²	m

¹ Bijvoorbeeld Zand, Zavel, Klei, Teelaarde,

² Keuze uit: <AW2000, Wonen, Industrie, <Lokale Maximale Waarde (LMW)

³ Kenmerk van partijkeuring, erkende kwaliteitsverklaring of fabrikant-eigenverklaring (bewijsmiddel toevoegen als bijlage)

6b.5 Is er onder de leeflaag een signaleringslaag aangebracht? ja nee _____

Zo ja, deze bestaat uit _____

> Geef met een overzichtstekening duidelijk aan waar en in welke dichte de leeflaag en eventuele aanvulling is aangebracht. Illustreer dit zonnodig met een dwarsprofiel. _____

6c Aanbrengen van duurzame aaneengesloten afdeklaag

6c.1 De oppervlakte die wordt voorzien van een afdeklaag is _____ 30 m²

6c.2 Heeft er een ontgraving plaatsgevonden t.b.v. het aanbrengen van de afdeklaag? ja nee _____

6c.3 De hoeveelheid verontreinigde grond die is ontgraven is _____ 11 m³

6c.4 Is de ontgraving aangevuld voor het aanbrengen van de afdeklaag? ja nee _____

6c.5 De opbouw en kwaliteit van de aanvulllaag is _____

Grondsoort/ materiaal ¹	Kwaliteitsklasse ²	Kenmerk milieu- hygiënische verklaring ³	Herkomst	Oppervlakte	Dikte
				m ²	m
				m ²	m

¹ Bijvoorbeeld Zand, Zavel, Klei, Teelaarde,

² Keuze uit: <AW2000, Wonen, Industrie, <Lokale Maximale Waarde (LMW)

³ Kenmerk van partijkeuring, erkende kwaliteitsverklaring of fabrikant-eigenverklaring (bewijsmiddel toevoegen als bijlage)

7 Grondafvoer en grondverwerking

7.1 In geval van afvoer van grond of overige materialen vul de tabel in

> Voeg een overzicht van afgevoerde vrachten toe als bijlage. Afzonderlijke transportbomen hoeven niet meegezonden te worden, maar moeten wel door de ontdeener en acceptant bevestigd worden.

Avalstroomnummer ¹ /meldingsnummer Bbk ² / kwaliteitsklasse ³	Niet toepasbaar	Omvang	Bestemming
069552400048	<input checked="" type="checkbox"/>	11 m ³	18 ton Van Schie Mijfrecht
		m ³	ton
		m ³	ton

¹ naar een verwerker

² naar een toepassingslocatie

³ < AW>2000, Wonen, Industrie, <lokale maximale waarde, niet toepasbaar.

7.2 Als er verontreinigde grond (>1 waarde) is herschikt, waar is dat terechtgekomen?
> Geef op tekening aan waar grond herschikt is

Plaats	Hoeveelheid
Onder leeflaag	m ³
Onder duurzaam aaneengesloten afdeklaag	m ³
Onder bebouwing	m ³

8 Nazorg

8.1 Is nazorg aan de orde als gevolg van de sanering?

ja nee

8.2 Het betreft het instandhouden van

- Leeflaag
- Duurzaam aaneengesloten afdeklaag
- Bebouwing
- Anders, namelijk

9 Bijzonderheden tijdens de sanering

Gebruik hiervoor een afzonderlijke bijlage of benut onderstaande ruimte.

Er heeft tijdens de sanering geen milieukundige begeleiding plaatsgevonden. Het bodemadviesbureau Vlam Bodemadvies BV heeft in de toelichting van de ingediende saneringsevaluatie aangegeven dat dit niet noodzakelijk was in verband met het graven in een sterke verontreinigde grondlaag op basis van civieltechnische begrenzingen i/vm de realisatie van de fundering van de aanbouw. De saneringsdoelstelling betreft de variant isolatie waarbij de bebouwing (betonvloer) als afdeklaag fungeert. Een eindverificatie van de aanwezigheid van deze afdeklaag op de saneringslocatie was hierbij niet door een BRL6000_P6001 erkende bodemintermediair uitgevoerd. Het bevoegd gezag heeft geadviseerd om de eindverificatie alsnog door een erkende BRL6000 bodemintermediair te laten uitvoeren en een gereviseerde BUS-evaluatie immobiel in te dienen op basis waarvan het bevoegde gezag kan bepalen of ingestemd kan worden met het bereiken van de saneringsdoelstelling en geschiktheid van de locatie voor het beoogde gebruik.

10 Bijlagen

10.1 Bij de evaluatie dienen de volgende bijlagen (in enkelvoud) te worden gevoegd

> Indien bijgevoegd, vul aankruisboxje in

Recente kadastrale kaart met daarop aangegeven de contour van de gesaneerde locatie, inclusief kadastral uitreksel met de eigendomsituatie	<input checked="" type="checkbox"/> ja
Bemonsteringskaart (eindcontrole):	
- Putwanden	<input type="checkbox"/> ja <input checked="" type="checkbox"/> nvt
- Putbodern	<input type="checkbox"/> ja <input type="checkbox"/> nvt
Ontgravingstekening (en evt. dwarsprofiel) met:	
- Plaats van ontgraving	<input checked="" type="checkbox"/> ja <input type="checkbox"/> nvt
- Plaats van herschikte grond	<input type="checkbox"/> ja <input checked="" type="checkbox"/> nvt
- Ligging van aangebrachte leeflaag, ardeklaag of aanvullaag	<input checked="" type="checkbox"/> ja <input type="checkbox"/> nvt
Melding wijzigingen (BUS)	<input type="checkbox"/> ja <input checked="" type="checkbox"/> nvt
Overzicht afgevoerde vrachten verontreinigde grond of overige materialen	<input checked="" type="checkbox"/> ja <input type="checkbox"/> nvt
Analysecertificaten grondmonsters	<input type="checkbox"/> ja <input checked="" type="checkbox"/> nvt
Kwaliteitsverklaring aanvulgrond en/of afdeklaag	<input type="checkbox"/> ja <input checked="" type="checkbox"/> nvt
Overig	<input type="checkbox"/> ja <input type="checkbox"/> nvt

> Indien bijgevoegd, geef aan welke

11 Contactgegevens

11.1 Saneerder (= opdrachtgever van de sanering)

(Bedrijfs)Naam	
Dhr./Mw Contactpersoon	
Dhr. <input type="checkbox"/> <input checked="" type="checkbox"/>	
Straat	
Van der Heijdenstraat	Huisnummer Huisletter Toevoeging
	203
Postcode	Plaats
1 2 2 3 B L	Hilversum
Telefoonnummer	E-mailadres
(Bedrijfs)Naam	
Dhr./Mw Contactpersoon	
Straat	Huisnummer Huisletter Toevoeging
Postcode	Plaats
Telefoonnummer	E-mailadres

11.2 Eigenaar, erfpachter (Indien niet zijnde de saneerder)

> Als er meer dan één eigenaar/erfpachter betrokken is, andere eigenaar/erfpachters opgeven bij Overige betrokkenen

11.3 Melder (diegene die het formulier heeft ingevuld)

(Bedrijfs)Naam

Dhr./Mw Contactpersoon

Straat

Huisnummer Huisletter Toevoeging

Postcode Plaats

Telefoonnummer

(Bedrijfs)Naam

11.4 Milieukundig begeleider (processuring)

Dhr./Mw Contactpersoon/projectleider

Straat

Huisnummer Huisletter Toevoeging

Postcode Plaats

Telefoonnummer

E-mailadres

Dhr./Mw Naam milieukundig begeleider

E-mailadres

Telefoonnummer

11.5 Milieukundig begeleider (verificatie)

(Bedrijfs)Naam

Dhr./Mw Contactpersoon/projectleider

Straat

Huisnummer Huisletter Toevoeging

Postcode Plaats

Telefoonnummer

E-mailadres

Naam milieukundig begeleider

E-mailadres

Telefoonnummer

11.6 Aannemer (uitvoerder sanering)

(Bedrijfs)Naam
 Dhr./Mw Contactpersoon

Straat

Huisnummer Huisletter Toevoeging

Postcode Plaats

Telefoonnummer

E-mailadres

11.7a Overige betrokkenen 1

> Denk bij rol aan: aannemer, adviseur, belanghebbende, eigenaar, erfpachter, gebruiker, gemachtigde, huurder, medet, verzoeker, opdrachtgever, voormalige eigenaar, projectontwikkelaar, uitvoerder

Rol	
(Bedrijfs)Naam	
Dhr/Mw	Contactpersoon
Straat	
	Huisnummer Huisletter Toevoeging
Postcode	
	Plaats
Telefoonnummer	
	E-mailadres
Rol	

11.7b Overige betrokkenen 2

(Bedrijfs)Naam	
Dhr/Mw	Contactpersoon
Straat	
	Huisnummer Huisletter Toevoeging
Postcode	
	Plaats
Telefoonnummer	
	E-mailadres
Rol	

11.7c Overige betrokkenen 3

(Bedrijfs)Naam	
Dhr/Mw	Contactpersoon
Straat	
	Huisnummer Huisletter Toevoeging
Postcode	
	Plaats
Telefoonnummer	
	E-mailadres
Rol	

11.7d Overige betrokkenen 4

(Bedrijfs)Naam	
Dhr/Mw	Contactpersoon
Straat	
	Huisnummer Huisletter Toevoeging
Postcode	
	Plaats
Telefoonnummer	
	E-mailadres
Rol	

12 Ondertekening

Hiermee verklaart ondergetekende(n) dat voorgaande naar waarheid is ingevuld en dat de sanering is uitgevoerd conform de voorwaarden van het Besluit en de Regeling uniforme saneringen.

12.1 Ondertekening saneerder (opdrachtgever van de sanering)

> Indien evaluatieverslag wordt ingediend door gemachtigde namens saneerder, dient het evaluatieverslag tevens ondertekend te worden door de saneerder. Ook is het mogelijk een machtigingsformulier mee te zenden, waarmee de saneerder de gemachtigde machtigt voor het indienen en ondertekenen van dit formulier.

Datum 29 08 2024 Plaats Hilversum

Handtekening

[Redacted signature]

12.2 Milieukundig begeleider (onderdeel verificatie)

Naam (in blokletters) _____ Plaats _____

Datum 2 8 0 8 2 0 2 4 Plaats Lelystad

Handtekening

[Redacted signature]

Naam (in blokletters)

[Redacted name]

Datum

2 8 0 8 2 0 2 4 Plaats Lelystad

Handtekening

[Redacted signature]

12.3 Ondertekening gemachtigde (indien melding ingevuld door andere partij dan saneerder)

Naam (in blokletters) _____ Plaats _____

Datum 2 8 0 8 2 0 2 4 Plaats Lelystad

Handtekening

[Redacted signature]

BETREFT	Hilversum C 8864
UW REFERENTIE	9824p774
GELEVERD OP	28-08-2024 - 23:01
PRODUCTIEORDERNUMMER	S11185401147
VOLLEDIG GESIGNALEERD T/M	28-08-2024 - 14:59
VOLLEDIG BIJGEWERKT T/M	28-08-2024 - 14:59
BLAD	1 van 2

Eigendomsinformatie ⓘ

ALGEMEEN

Kadastrale aanduiding	Hilversum C 8864
Kadastrale objectidentificatie	0129708986470000
Locatie	Jan van der Heijdenstraat 203
	1223 BL Hilversum
BAG identificatie	0402010001559057
Localitegegevens zijn ontleend aan de Basisregistratie Adressen en Gebouwen	
Kadastrale grootte	115 m²
Grens en grootte	Vastgesteld
Coördinaten	141770 - 470872
Omschrijving	Wonen
Ontstaan uit	Hilversum C 2749

AANTEKENINGEN

Publiekrechtelijke beperking in Kennisgeving, vordering, bevel of beschikking, Wet Bodembescherming de zin van de Wet kenbaarheid publiekrechtelijke beperkingen ontroerende zaken

Betrokken bestuursorgaan	Provincie Noord-Holland
Afkomstig uit stuk	Hyp4 58873/138
	Ingeschreven op 24-09-2010 om 09:53
Overige aantekening	Kwalitatieve verplichting
Afkomstig uit stuk	Hyp4 60037/7
	Ingeschreven op 01-06-2011 om 12:21

RECHTEN

1 Eigendom belast met Erfpacht (zie 1.1)	
Soort recht	Eigendom (recht van)
Afkomstig uit stuk	Hyp4 5060/62 Amsterdam
	Ingeschreven op 19-08-1975
Naam gerechtigde	Stichting de Alliantie

BETREFT	Hilversum C 8864
UW REFERENTIE	9824p774
GELEVERD OP	28-08-2024 - 23:01
PRODUCTIEORDERNUMMER	S11185401147
VOLLEDIG GESIGNALEERD T/M	VOLLEDIG BIJGEWERKT T/M
28-08-2024 - 14:59	28-08-2024 - 14:59
BLAD	
2 van 2	

Adres Jan van der Heijdenstr 36
1221 EJ HILVERSUM

Statutaire zetel HILVERSUM

Kvk-nummer 39048769 (Bron: Handelsregister)

Voor de meest actuele naam, zetel en adres, raadpleeg het Handelsregister

Vermeld in stukken	Hyp4 60394/30	Ingeschreven op	31-08-2011 om 09:00
	Naamswijziging rechtspersoon		
	Hyp4 60394/29	Ingeschreven op	31-08-2011 om 09:00
	Naamswijziging rechtspersoon		
	Hyp4 17496/47 Amsterdam	Ingeschreven op	06-07-2001 om 00:00
	Naamswijziging rechtspersoon		
	Hyp4 10379/27 Utrecht	Ingeschreven op	01-09-1998 om 00:00
	Naamswijziging rechtspersoon		
	Hyp4 2281/85 Utrecht		
	Naamswijziging rechtspersoon		

1.1 Erfpacht (recht van)

Afkomstig uit stuk Hyp4 6003717

Ingeschreven op 01-06-2011 om 12:21

Naam gerechtigde [REDACTED]

Adres Jan van der Heijdenstr 203
1223 BL HILVERSUM

Geboren [REDACTED]

te LAREN

Geboorteland Nederland

Persoonsgegevens zijn ontleend aan de Basisregistratie Personen

Burgerlijke staat [REDACTED]

Aantekening recht Wijziging t.a.v. de erfpachtvoorwaarden en/of -canon

Afkomstig uit stuk Hyp4 6003717

Ingeschreven op 01-06-2011 om 12:21

Voor een eensluidend uittreksel, de bewaarder van het kadaster en de openbare registers.

De Dienst voor het kadaster en de openbare registers behoudt ten aanzien van de kadastrale gegevens zich het recht voor als bedoeld in artikel 2 lid 1 juncto artikel 6 lid 3 van de Databankwet.

Heeft u nog vragen? Neem contact op met de klantenservice.



12345

- Perceelnummer
- Huisnummer
- Vastgestelde kadastrale grens
- Voorlopige kadastrale grens
- Administratieve kadastrale grens
- Beplanning

Schaal 1: 500

Kadastrale gemeente Hilversum
Sectie C
Perceel 8864



Voor een eensluidend uittreksel, geleverd op 28 augustus 2024
De bewaarder van het kadaster en de openbare registers

Aan dit uittreksel kunnen geen betrouwbare maten worden ontleend.
De Dienst voor het kadaster en de openbare registers behoudt zich de intellectuele
eigendomsrechten voor, waaronder het auteursrecht en het databankenrecht.

9024p774 Jan van der Heijdenstraat 203 te Hilversum



Legenda:

Saveingslocatie-variant I-Substie door bouwverklaring

Deze kaart is noordgericht

Schaal 1: 500

1:2345 Perceelnummer

25 -Huisnummer

Vaaggezette kadastrale grens

Voorlopige kadastrale grens

Administratieve kadastrale grens

Seibourvrij

Kadastrale gemeente Hilversum

Sectie C

Perceel 8961

kadaster

Aan dit uitdrukkelijk staande geen bouwverklaringen kunnen worden verleend. De Dienst voor het kadaster en de onroerende goederen heeft alle de materiële eigendomsrechten voor- vóórstander het kadasterrecht en het danbepalende recht.

9824p774

Eindverificatie saneringslocatie
Jan van der Heijdenstraat 203 te Hilversum

Lelystad Delft www.rbgeo.nl



9824p774

Eindverificatie saneringslocatie
Jan van der Heijdenstraat 203 te Hilversum

Uitgebracht aan:

[REDACTED]
T.a.v. [REDACTED]

Jan van der Heijdenstraat 203
1223 BL Hilversum

Uitgebracht door:

RB Geo BV
Zilverparkkade 63
8232 WK Lelystad
0320-261331

Opgesteld door:

[REDACTED]

Datum: 29 juli 2024



Algemene projectgegevens

Gegevens opdrachtgever:

Naam:	[REDACTED]
Contactpersoon:	[REDACTED]
Straat + huisnummer:	Jan van der Heijdenstraat 203
Postcode + plaats:	1223 BL Hilversum

Gegevens aannemer BRL7000

Naam:	C. Lodder B.V.
Contactpersoon:	[REDACTED]
Straat + huisnummer:	Gouw 14a
Postcode + plaats:	1153 PK ZUIDERWOUDE
Certificaatnummer:	NCK.2020.414.BRL7000.H299

Gegevens milieukundig begeleider BRL6000

Naam:	RB Geo BV
Contactpersoon:	[REDACTED]
Straat + huisnummer:	Zilverparkkade 63
Postcode + plaats:	8232WK
Certificaatnummer:	NC-SIK-60089

Locatiespecifieke gegevens:

Locatienaam:	Jan van der Heijdenstraat 203 te Hilversum
Straat + huisnummer:	Jan van der Heijdenstraat 203
Postcode + Plaats:	1223 BL Hilversum
Zaaknummer	Z2024-003943/D2024-156935, d.d. 22-05-2024

Uitvoering:

Startdatum sanering:	06-02-2024
Einddatum sanering:	16-02-2024
Datum eindverificatie:	20-06-2024

Beschrijving werkzaamheden:

Op 18 juni 2024 de beschikbare documenten doorgenomen:

- BUS-melding immobiel incl. bijlagen;
- BUS evaluatie immobiel; incl. bijlagen;
- Beoordeling BUS-evaluatie Omgevingsdienst FG&V 3 juni 2024.

Tijdens de saneringswerkzaamheden door erkend aannemer C. Lodder B.V. is ter plaatse van de voorgenomen aanbouw 11 m³ sterk verontreinigde grond ontgraven en afgevoerd onder afvalstroomnummer 069552400048 naar erkend verwerker Van Schie te Mijdrecht voor extractieve reiniging. Er heeft tijdens de sanering geen milieukundige begeleiding plaatsgevonden. Het bodemadviesbureau Vlam Bodemadvies BV heeft in de toelichting van de ingediende saneringsevaluatie aangegeven dat dit niet noodzakelijk was in verband met het graven in een sterke verontreinigde grondlaag op basis van civieltechnische begrenzings ivm de realisatie van de fundering van de aanbouw.

De saneringsdoelstelling betreft de variant isolatie waarbij de bebouwing (betonvloer) als afdeklaag fungeert. Een eindverificatie van de aanwezigheid van deze afdeklaag op de saneringslocatie was hierbij niet door een BRL6000, P6001 erkende bodemintermediair uitgevoerd. Het bevoegde gezag adviseert om de eindverificatie alsnog door een erkende bodemintermediair te laten uitvoeren en door deze partij een gereviseerde BUS-evaluatie te laten indienen.

Teneinde te beoordelen of aan deze saneringsdoelstelling is voldaan heeft de initiatiefnemer RB Geo BV gevraagd om deze eindverificatie alsnog uit te voeren teneinde op basis van deze beoordeling een volledige BUS-evaluatie immobiel te kunnen indienen bij het bevoegde gezag op basis waarvan BG kan beoordelen of ingestemd kan worden met het bereiken van de saneringsdoelstelling en daarmee de saneringslocatie geschikt is voor het beoogde gebruik.

Op 20 juni 2024 heeft erkend milieukundig begeleider [REDACTED] van RB Geo BV de saneringslocatie bezocht en zintuiglijk waargenomen dat conform de BUS-melding immobiel de gehele locatie voorzien is van een betonvloer. De foto's van deze waarnemingen zijn opgenomen in de bijlagen.

Opgesteld door erkend MKB'er [REDACTED] van RB Geo BV onder certificaat NC-SIK-60089 d.d. 20-06-2024.



BILAGE 1

SITUATIETEKENING



Op locatie is vastgesteld dat de op ontgravingstekening aangegeven contour van de aanbouw(gele vlak) volledig is gerealiseerd en is voorzien van afdeklaag van beton.

BIJLAGE 2

FOTO'S EINDVERIFICATIE

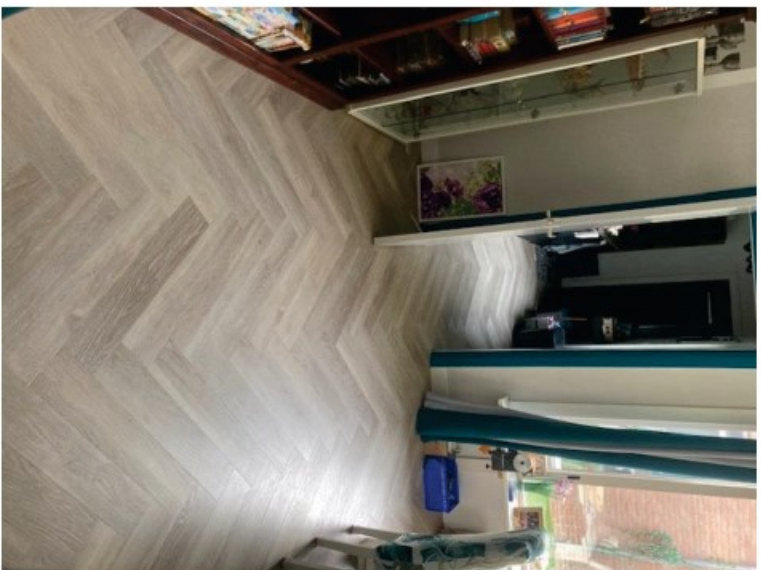





BEGELEIDINGSBRIEF

ADMINISTRATIE- / VERVAARINGSBEMIJNS (C1/A2) (voor transporteur (vaks))

Verplicht te gebruiken voor transport van afvalstoffen

G16-1052

1 (primaire) afzender 2 ontvanger 3 handelaar 4 bemiddelaar

straat + nr
postc. + woonpl.
VIHB-nummer

zie ontv. d.

2 factuuradres
postbus of straat + nr
postc. + woonpl.
VIHB-nummer

Loeders 150
Gouwe 4 a.
1153 BK Zuidoewend.

3^a ondoener
straat + nr
postc. + woonpl.

[Redacted]
J. v.d. Heydenstrik 203
F223 BL Hinderstein

4^a uitbesteed vervoerder
straat + nr
postc. + woonpl.
VIHB-nummer

[Redacted]

5 getransporteerd door: 1 afzender 2 ondoener 3 ontvanger 4 inzamelaar 5 vervoerder 6 uitbesteed vervoerder
ontvanger/inzamelaar/
vervoerder
straat + nr
postc. + woonpl.
VIHB-nummer

Loeders 150
Gouwe 4 a.
Zuidoewende

3^b locatie van herkomst
straat + nr
postc. + woonpl.
datum aanvang transport

locatie van bestemming
straat + nr
postc. + woonpl.
datum ontvangst transport

Zijn v.d. Heydenstrik 203
H. Hinderstein
6/2/2024
V. Schrie Groenlandsch
Constructie v.w. voo
Constructie v.w. voo

6 afvalstroomnummer
gebruikelijke benaming van de afvalstoffen

1065152400048
Zand stonk Pak PFAS los 170504 A.02 15.000

WEEGBON
VIHB-nummer
Project
Artikel
Depot

106634
503938VIXX
G16-1052 069652400048 Zand
W364 Samenvoeging extractief reinigen PFAS > HK
48-14

Datum : 06-02-2024

Weegrichting	Inkomend	Weging 1	Weging 2	Netto gewicht	geschatte hoeveelheid (kg)	gewogen hoeveelheid (kg)
Weging 1	39.520 kg	21.980 kg	17.540 kg	13.33	13.33	13.33
Weging 2						
Netto gewicht				17.540 kg		

Omschrijving	Aantal	Eh
Samenvoeging extractief reinigen PFAS > HK	17.54	ton
Reinigingsmiddel	17.54	ton
Minimum weegkosten	1	keer

Auteursrecht:
s/va / Stichting Vervoeradres,
Den Haag

Het vervoer geschiedt op de door s/va / Stichting Vervoeradres ter griffie van de arrondissementsrechtbank te Amsterdam en Rotterdam gedeponeerde algemene voorwaarden voor het afvalstoffenvervoer over de weg, laatste versie.
Voor aansprakelijkheid vervoerder z.o.z.
In de vracht is verzekering niet begrepen

BC02692224

Art. 5615 - Uitgave Beurtvoerbijdragen
Tel. 088 888 8888
de begeleidingsbrief dient naar waarheid ingevuld te worden en is alleen geldig als de verplichte (donkere) velden zijn soms, afhankelijk van de omstandigheden, verplicht (zie toelichting op de achterzijde van dit formulier)

BEGELEIDINGSBRIEF

ADMINISTRATIE- / VERVAARINGSBEMIJNS (C1/A2) (voor transporteur (vaks))

Verplicht te gebruiken voor transport van afvalstoffen

G16-1052

1 (primaire) afzender 2 ontvanger 3 handelaar 4 bemiddelaar

straat + nr
postc. + woonpl.
VIHB-nummer

2 factuuradres
postbus of straat + nr
postc. + woonpl.
VIHB-nummer

3^a ontvoerder
straat + nr
postc. + woonpl.

4^a uitbesteed vervoerder
straat + nr
postc. + woonpl.
VIHB-nummer

5 getransporteerd door: 1 afzender 2 ontvoerder 3 ontvanger 4 inzamelaar 5 vervoerder 6 uitbesteed vervoerder
ontvanger/inzamelaar/
vervoerder
straat + nr
postc. + woonpl.
VIHB-nummer

6 route-inzameling ja nee
 route-lijst bijkanten (zie toelichting)
 ja nee
 inzamelaarsregeling ja nee
 repeterende vrachten ja nee
zie toelichting

afvalstroomnummer
gebruikelijke benaming van de afvalstoffen
VIHB-nummer
Project
Artikel
Depot

Weegrichting
Weging 1
Weging 2
Netto gewicht

Omschrijving
Aantal
Eh

Samenvoeging extractief
reinen PFAS > HK
Reinigingsmiddel
Minimum weegkosten
Begroeping: 106634

17.54 ton
17.54 ton
1 keer

Datum: 06-02-2024

106634-2400048 Zand stonk Pak PFAS los 105kg A.02 15.000

aantal/
verpakking
eural
code
verw.
meth.
gewicht
hoeveelheid
gewicht

Inkomend
39.520 kg
21.980 kg
17.540 kg
13.33
13.33
Weegbrug (tarra)

Auteursrecht:
s/va / Stichting Vervoeradres,
Den Haag

Het vervoer geschiedt op de door s/va / Stichting Vervoeradres ter griffie van de arrondissementsrechtbank te Amsterdam en Rotterdam gedeponeerde algemene voorwaarden voor het afvalstoffenvervoer over de weg, laatste versie.
Voor aansprakelijkheid vervoerder z.o.z.

handtekening transporteur voor ontvangst der vracht
In de vracht is verzekering niet begrepen

BC02692224