

omgevingsvergunning, activiteit bouwen

omgevingsvergunning, activiteit bouwen

entree

brandweeringang

neven-brandweeringang

aansluitpunt droge/natte blusleiding

brandhydrant, posities buiten kavel op openbaar gebied. Te bepalen door / in overleg met gemeente

opstelplaats blusvoertuig 4x10m

bouwgrens bestemmingsplan, hoogtebegrenzungen conform bestemmingsplan

Kadastrale Gemeente: Rotterdam

Section:

Nummer(s):

PEIL = 0 + N.A.P.

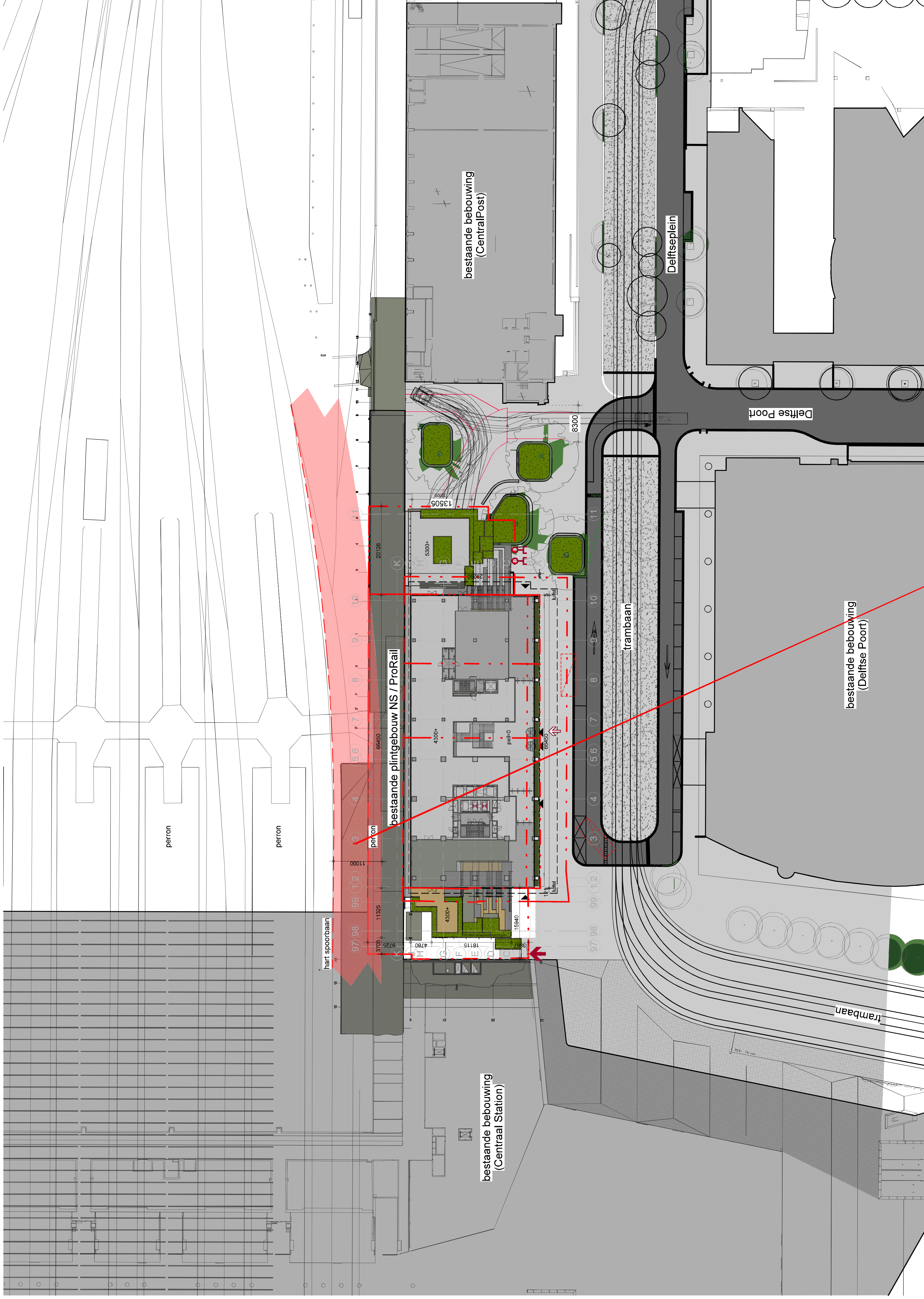

Er dient te worden aangetoond dat de brandweer de bestaande brandkranen op het perron van Rotterdam Centraal ook (deels) voor Tree House mogen en kunnen inzetten. Hiervoor is onder andere een formeel akkoord nodig van de NS/Prorail. Indien dit niet kan worden aangetoond, moeten hier bovengrondse brandkranen worden aangebracht (of een andere door ons goedgekeurde gelijkwaardige oplossing). Deze brandkranen moeten dan op het drinkwaterleidingnet zijn aangesloten.

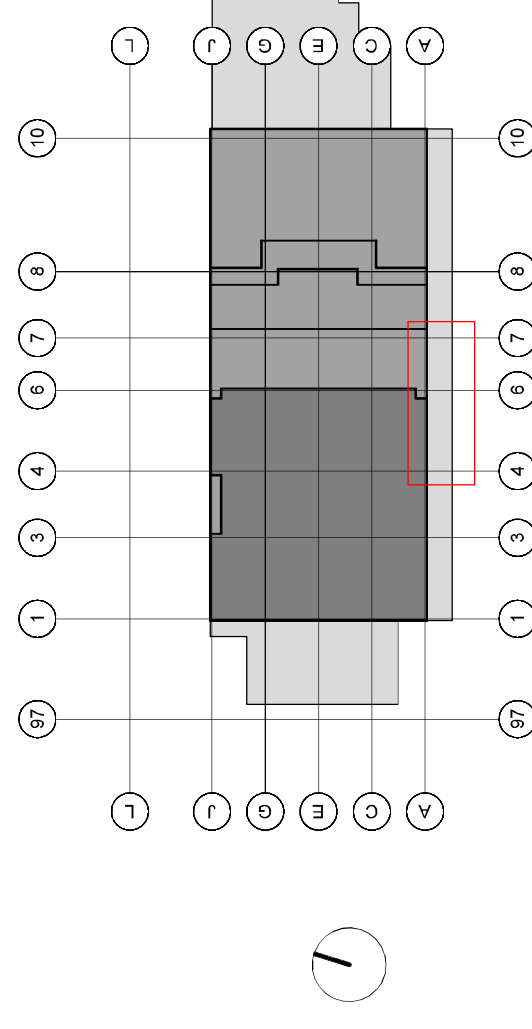

Project	Tree-House, Delftseplein Rotterdam	Projectnummer	1210
Opdrachtgever	Provast Postbus 16365, 2500 BU Den Haag	Schaal	1:500
Projectarchitect	PLP Architecture Ltd	Formaat	A1
Projectleider	Wilco van Gils	File	TR-H_H_BWK
Fase	Aanvaag omgevingsvergunning	Datum	20-01-2023
Onderwerp	Situatietekening nieuwe toestand	Wijziging	
		Wijzigingsdatum	
		Getekend	JdG
		Bladnummer	BA.002