





Legenda

-  Trottoirverharding
-  Haag (type nader te bepalen) h=0,60m/b=0,50m
-  Tuinbank bestaande uit beton en geschaafd hardhout
-  Oppervlaktewater
-  **BR** Brandkraan, type conform opgaaf PWN

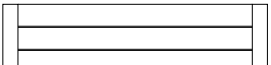

BEBOUWD OPPERVLAK TOTAAL: 2068 m²

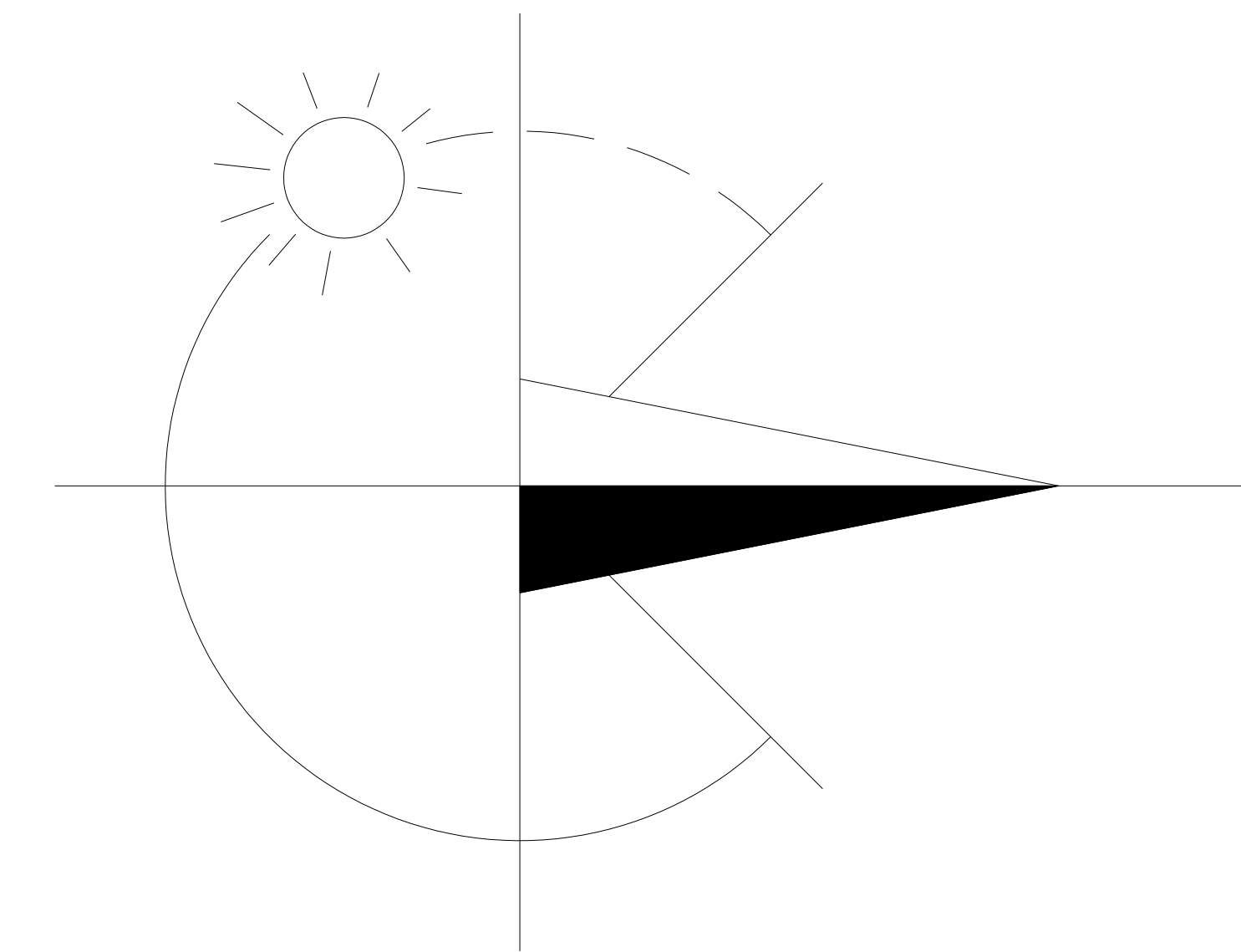
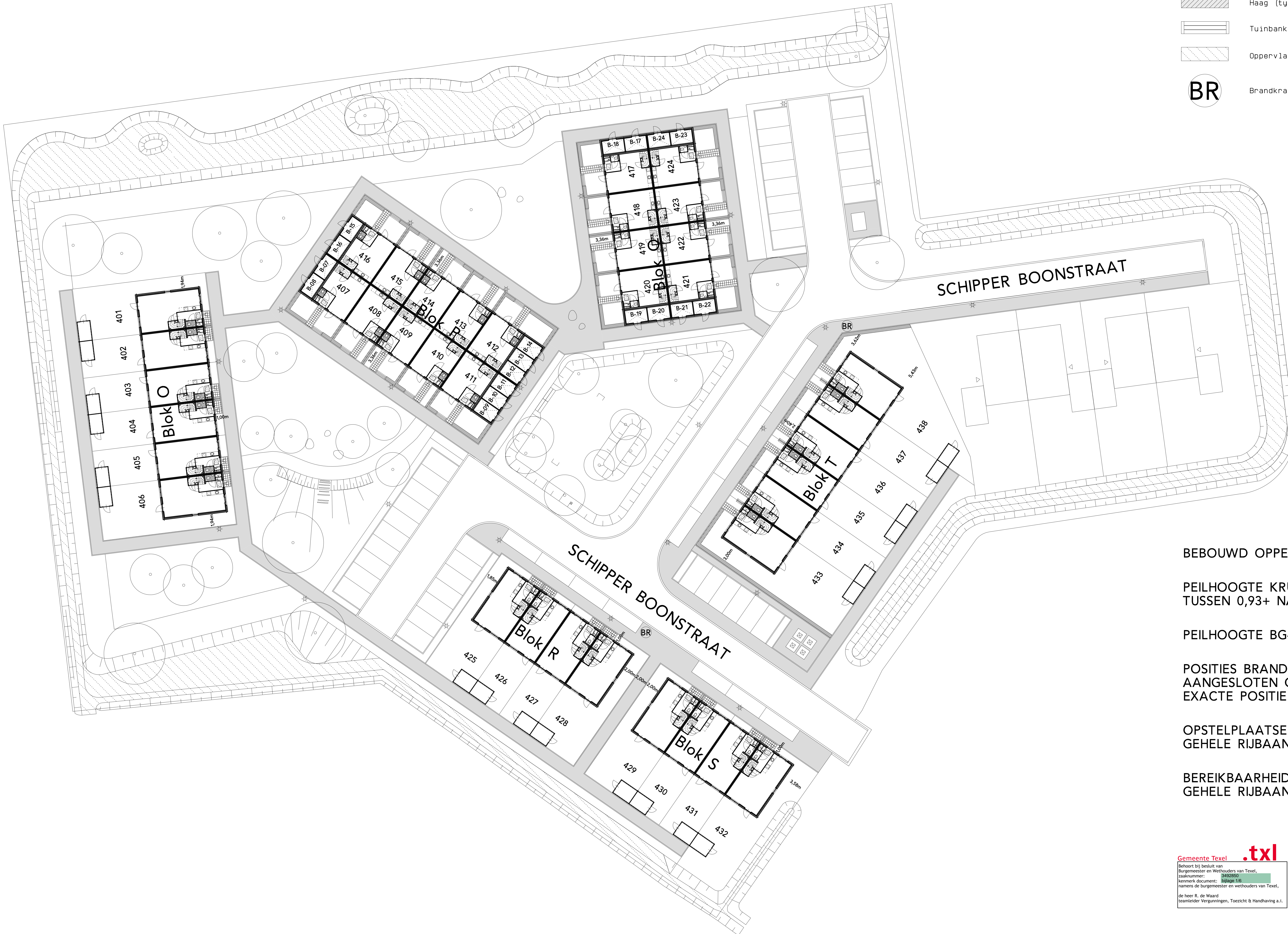
PEILHOOGTE KRUIJN WEG SCHIPPER BOONSTRAAT:
TUSSEN 0,93+ NAP EN 1,08+ NAP

PEILHOOGTE BG-VLOER (PEIL=0) WONINGEN: 1,25+ NAP

POSITIES BRANDKRANEN: VOOR BNR.428 EN BNR.438
AANGESLOTEN OP LEIDINGNETWERK PWN,
EXACTE POSITIE CONFORM OPGAAF PWN

OPSTELPLAATSEN BRANDWEERVOERTUIGEN:
GEHELE RIJBAAN SCHIPPER BOONSTRAAT

BEREIKBAARHEID CALAMITEITSVOERTUIGEN:
GEHELE RIJBAAN SCHIPPER BOONSTRAAT

Gemeente Texel .txl
 Behoort bij besluit van
 Burgemeester en Wethouders van Texel,
 zaaknummer: 34929/2024
 kenmerk document: Bijlage 1/6
 namens de burgemeester en wethouders van Texel,
 de heer R. de Waard
 (aanvullend Vergunningen, Toezicht & Handhaving a.s.)

38 WONINGEN DE COCKSDORP

project	129 woningen Ooms Wonen 4 Buitendorpen Gemeente Texel	projectnr.	3529
opdrachtgever	Ooms Wonen	fase	Vergunningaanvraag
onderdeel	Situatietekening	status	Definitief
tekening	De Cocksdorp Schipper Boonstraat	tekeningnr.	BA-900
		schaal	1:200
		afmeting	A0 (841x1189)
		getekend	HH
		D	○
		C	○
		B	○ 06-09-2024
		A	○ 05-09-2024
		datum	○ 21-02-2024

m3 architecten
 Generaal Berenschotlaan 211-213 2283 JM Rijswijk
 Telefoon: 070-3944349