

bestaande toestand

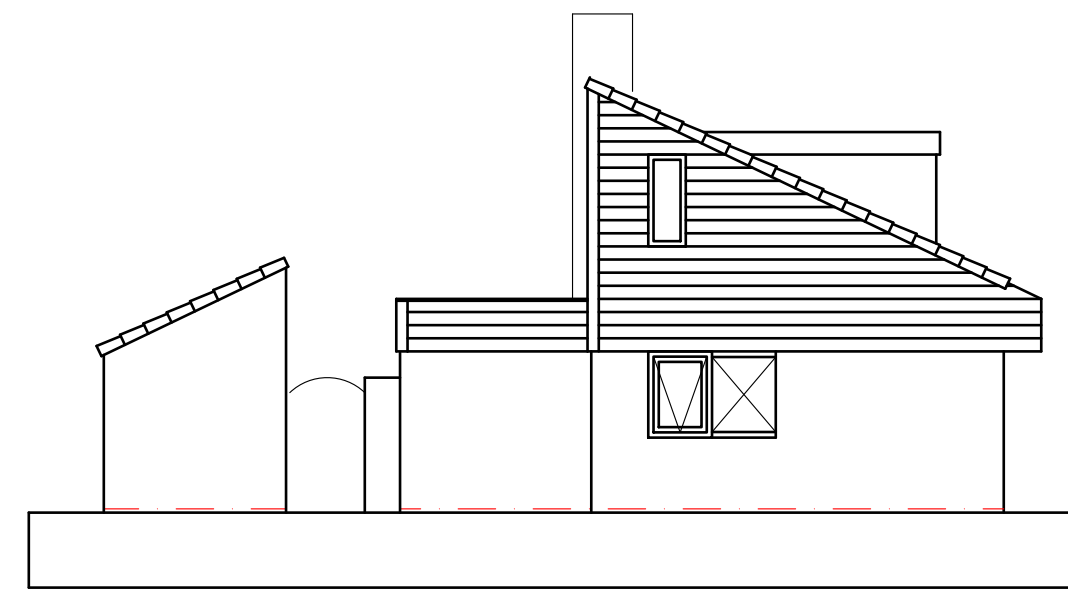

voorgevel (noord-oost)

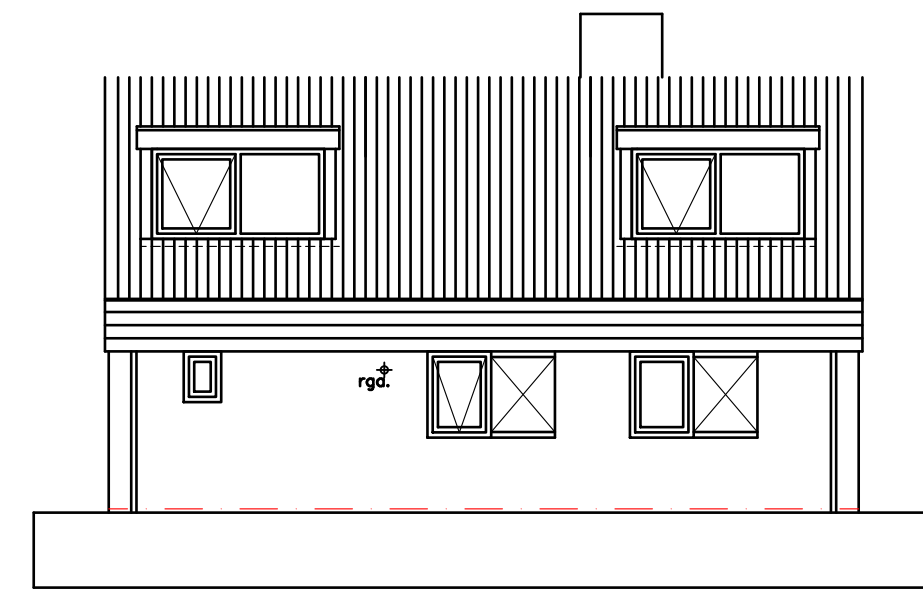

rechtergevel (noord-west)

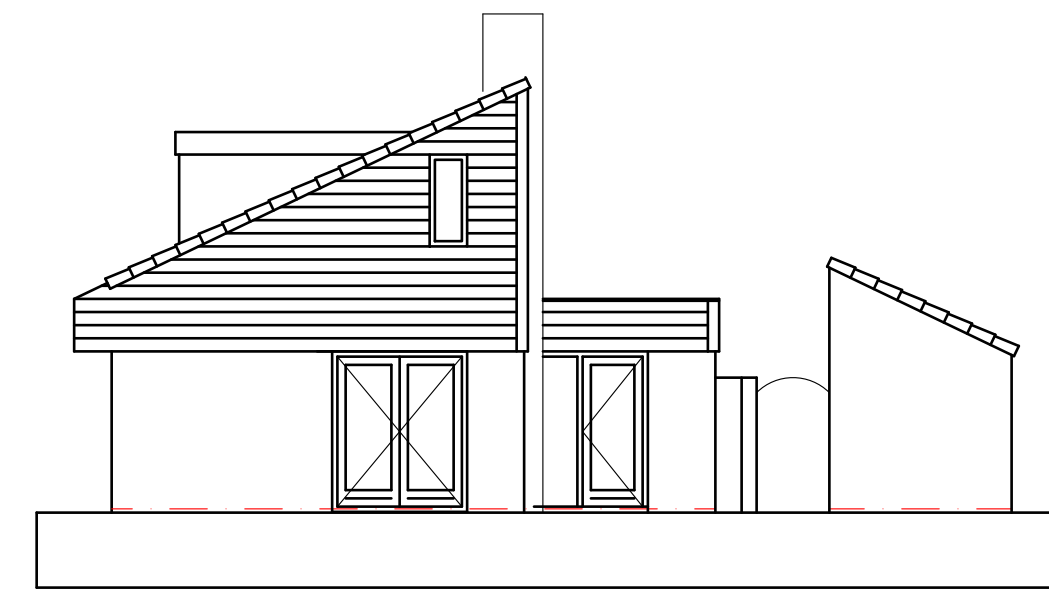

achtergevel (zuid-west)

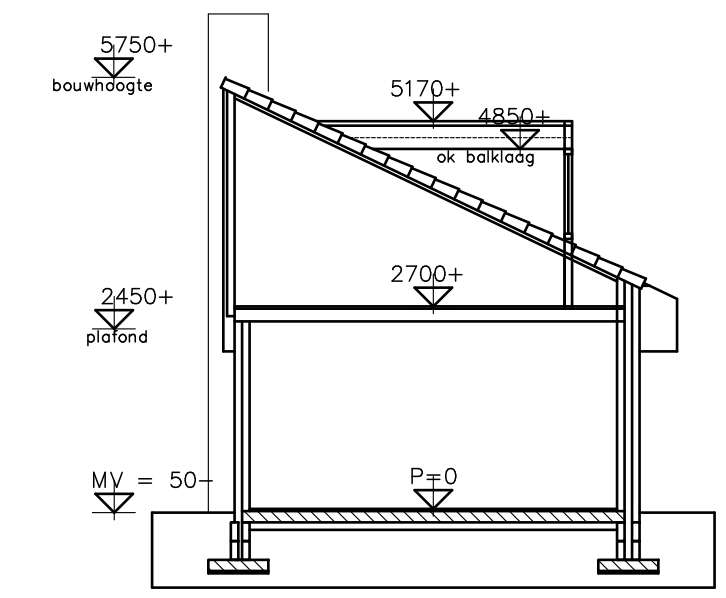

doorsnede A-A

gewijzigde toestand

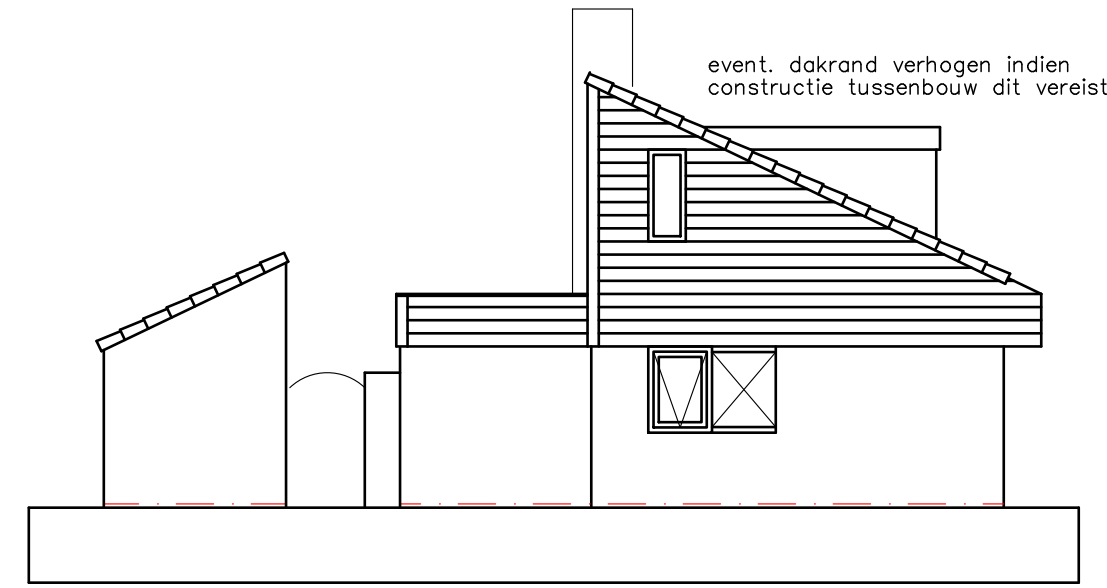

voorgevel (noord-oost)

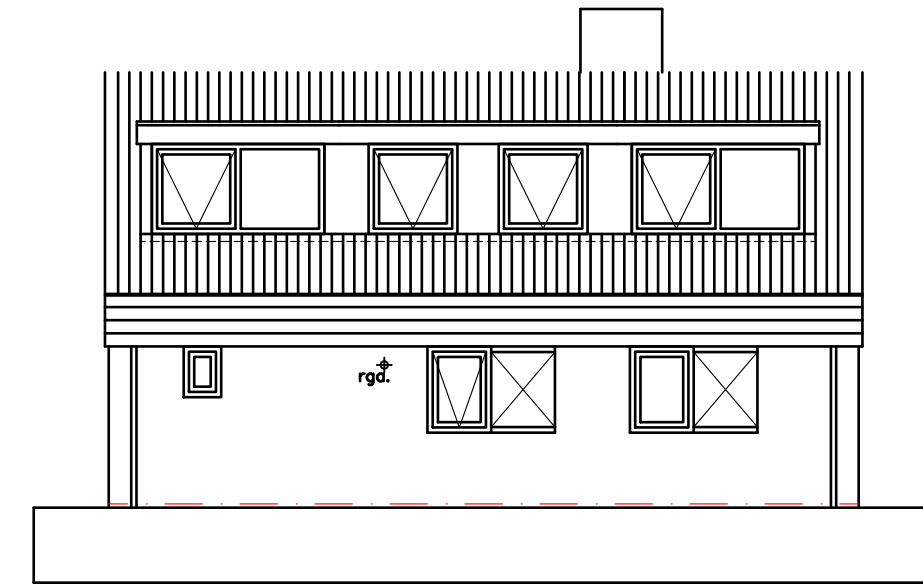

rechtergevel (noord-west)

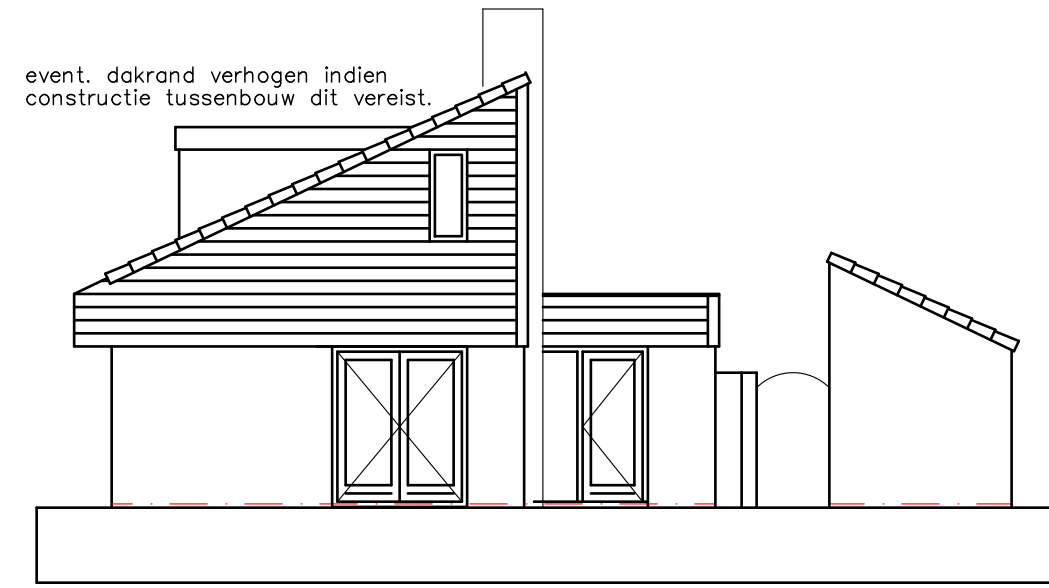

achtergevel (zuid-west)

Renvooi materialen en kleuren:

onderdeel:	materiaal:	kleuren:
traasraam	baksteen	geel
gevelbekleding	violdelen	antraciet
kozijnen	hout	beits / bruin
deuren	hout	beits / bruin
boeideel	Western Red Cedar	beits / bruin
dakbedekking	dakpannen	keramisch rood
goten	zink	natuur

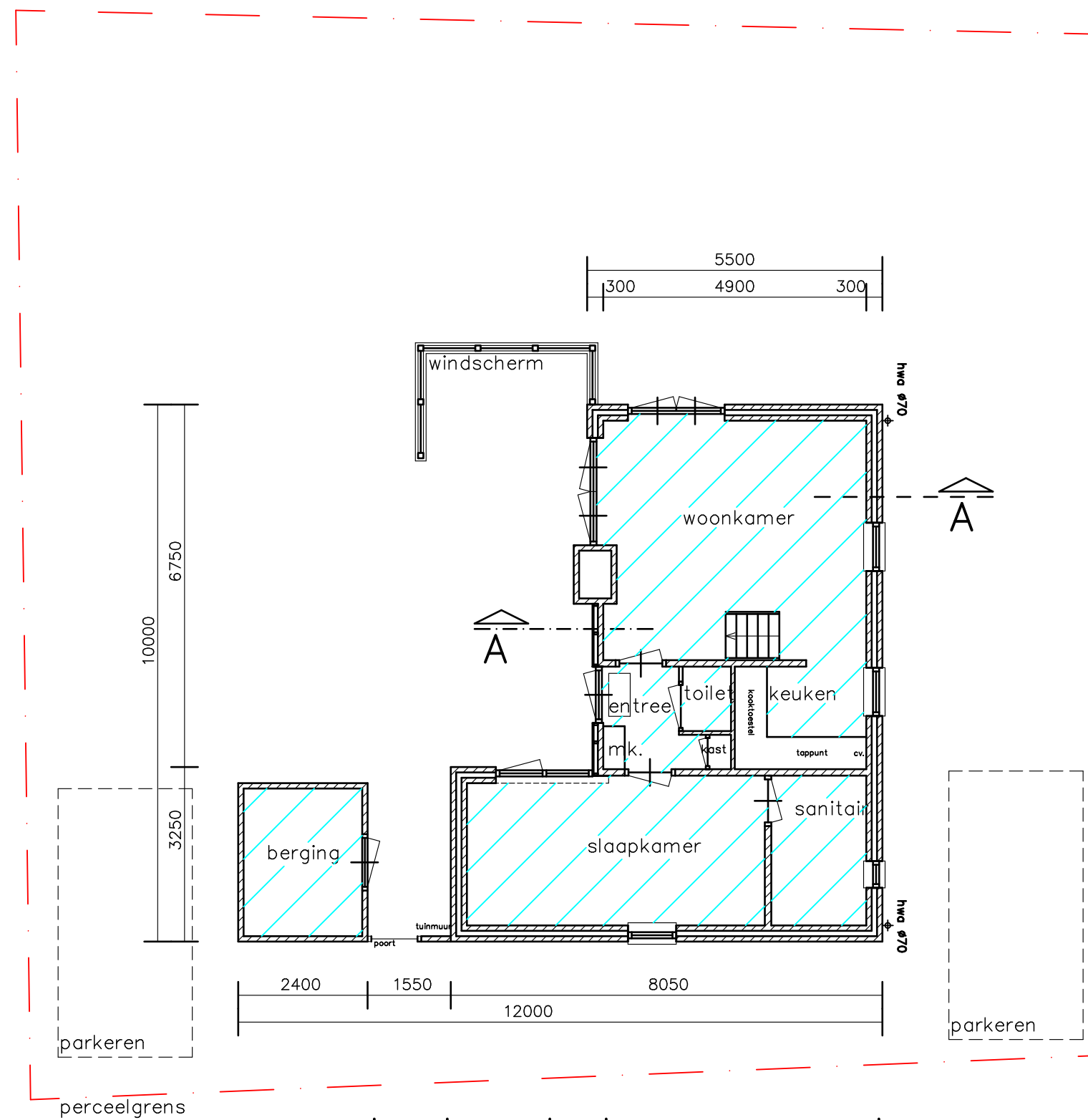

bestaande begane grond

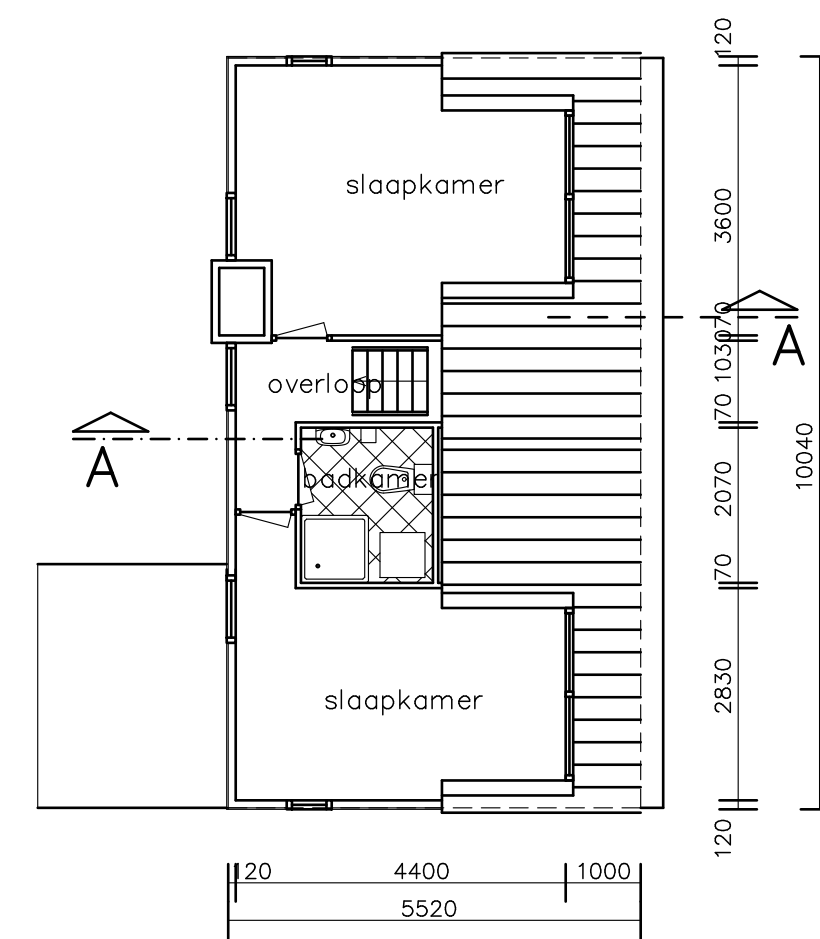

bestaande verdieping

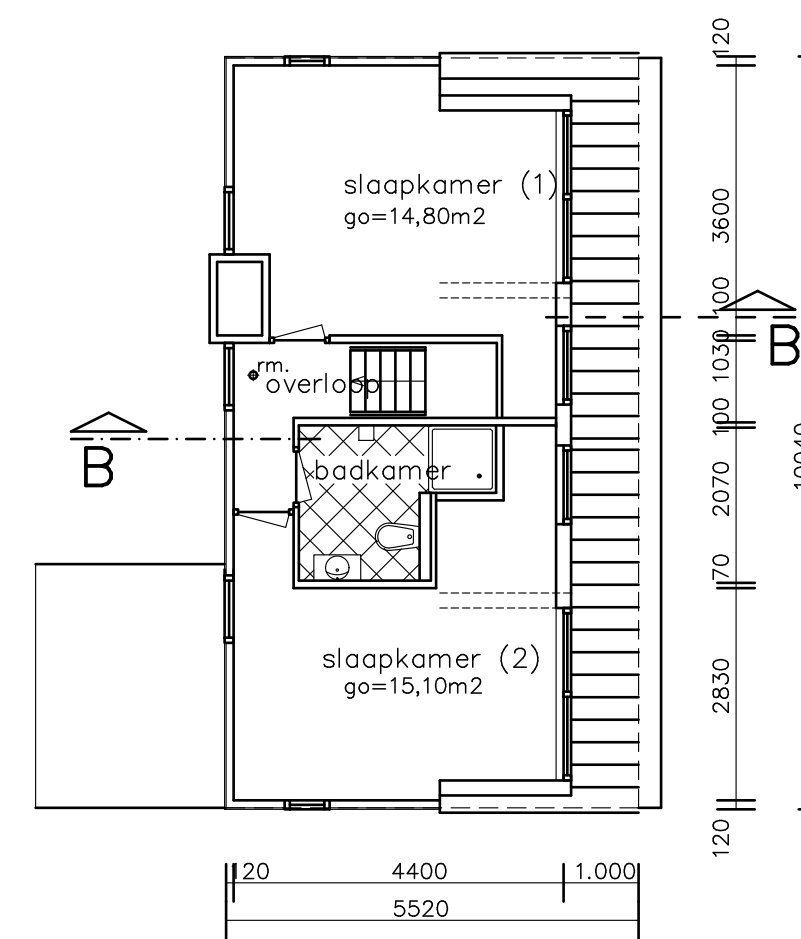

gewijzigde verdieping



Situatie schaal 1:500
kad.bek.gem. Texel
sekte A
perceel 4738

Situatie is noordgericht. Bron: Kadaster en openbare Registers.
parkeerplaatsen op eigen perceel
2 plaatsen per woning conform parkeernota Texel
afmeting minimaal 230x500cm.

rookmelder
bestaande bouw hoeft niet op lichtnet te worden aangesloten.

valt buiten aanvraag

Alle constructies uitvoeren volgens opgave constructeur, leverancier en/of installateur.
Maten in het werk controleren.
Alle constructies en installaties zijn in principe aangegeven.

Gemeente Texel **.txl**
 Behoort bij besluit van
 Burgemeester en Wethouders van Texel,
 zaaknummer: 3499135
 kenmerk document: Bijlage 1/2
 namens de burgemeester en wethouders van Texel,
 de heer R. de Waard
 teamleider Vergunningen, Toezicht & Handhaving a.i.

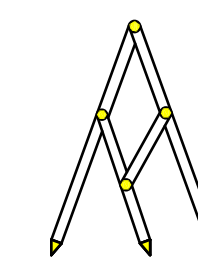

Bouw- en Tekenbureau Constructief
Meedenken, Doordenken en Realiseren

Uitbreiding dakkapellen Roggeslootweg 181 De Cocksdorp
Opdrachtgever:
Eigenaar Roggeslootweg 181 De Cocksdorp

Bestaande toestand en ontwerptekening
schaal 1:100 getekend 30092024; gew. 02102024