

DWARSDOORSNEDE LUCHTWASSER  
BWL 2010.26 V4, STAL 1  
schaal 1 : 50

LANGSDOORSNEDE LUCHTWASSER  
BWL 2010.26 V4, STAL 1  
schaal 1 : 50

HORIZONTALE DOORSNEDE  
BWL 2010.26 V4, STAL 1  
schaal 1 : 50

DWARSDOORSNEDE LUCHTWASSER  
BWL 2008.08 V6, STAL 3  
schaal 1 : 50

LANGSDOORSNEDE LUCHTWASSER  
BWL 2008.08 V6, STAL 3  
schaal 1 : 50

DWARSDOORSNEDE LUCHTWASSER  
BWL 2009.01 V6, STAL 5  
schaal 1 : 50

LANGSDOORSNEDE LUCHTWASSER  
BWL 2009.01 V6, STAL 5  
schaal 1 : 50

**MOTOREN EN DERGELIJKE**

NR.	AANTAL	OMSCHRIJVING	CAPACITEIT
1	2	tractor	60 kW
2	1	lasapparaat	4,5 kW
3	1	elektrisch handgereedschap	10,00 kW
4	1	compressor	7,50 kW
5	3	hogedrukreiger	4,00 kW
6	1	reinigingsmiddelen (in kast)	50,00 kg/tr
7	1	gewasbeschermingsmiddelen (in kast)	1000 kg / tr
8	1	diergenesingsmiddelen	25,00 kg/tr
9	1	ladewerktuig (R134A)	0,37 kW
10	1	afvalcontainer	750,00 tr
11	1	opslag oud ijzer	50,00 kg
12	1	silgmaschine	0,40 kW
13	1	dempelpomp	1,50 kW
14	3	circulatiepomp	2,20 kW
15	2	voersilo	0,75 kW
16	1	dieseltank	2500 tr
17	2	smeerolie in lekbak	200,0 tr
18	3	smeerolie in lekbak	60,0 tr
19	2	zwaartuurtank in dubbelwandige HDPE-tank	1000 tr
20	1	spuwaterciljo	30m³
21	1	voersilo	3 ton
22	1	voersilo	4 ton
23	2	voersilo	6 ton
24	2	voersilo	8 ton
25	1	voersilo	10 ton
26	1	voersilo	12 ton
27	1	voersilo	14 ton
28	1	onfbrander	4,5 kW
29	1	CO2-lasapparaat	10 tr
30	1	afzuiging	5,00 kW
31	1	kotboommachine	0,55 kW
32	1	heftruck	35 kW
33	1	zitmeeier	7,50 kW
34	3	aggregaat	50,0 kW
35	1	pomp	0,37 kW
36	4	voerautomat	2,20 kW
37	1	motor oelkoppelen	0,37 kW
38	1	berengingsput	diepte 112 m
39	1	waterpomp	2,00 kW
40	1	medische laderveerplaat	0,37 kW
41	1	mestpomp	0,37 kW
42	1	CV-ketel	75,0 kW
43	1	CV-ketel	75,0 kW
44	1	bron	diepte 240 m
45	1	pomp	1,50 kW
46	1	afgeleverde olie in lekbak	1000,0 tr
47	1	tractor	45 kW
48	1	tractor	100 kW
49	1	stortbak	6,00 kW
50	1	transportband	1,60 kW
51	1	kunstmeel in zakged	750kg
52	1	haaiel	

- symbol voor ventilator (verticaal)
- symbol voor ventilator (horizontaal)
- meet- / smoorunit
- symbol voor motor
- erfverharding
- halfverharding
- betonrooster
- stalen driekant rooster
- stronrooster
- kunststofrooster
- speetschuimkluiser voor brandklasse A en B volgens NEN 2559
- vermelding van stroom in tr

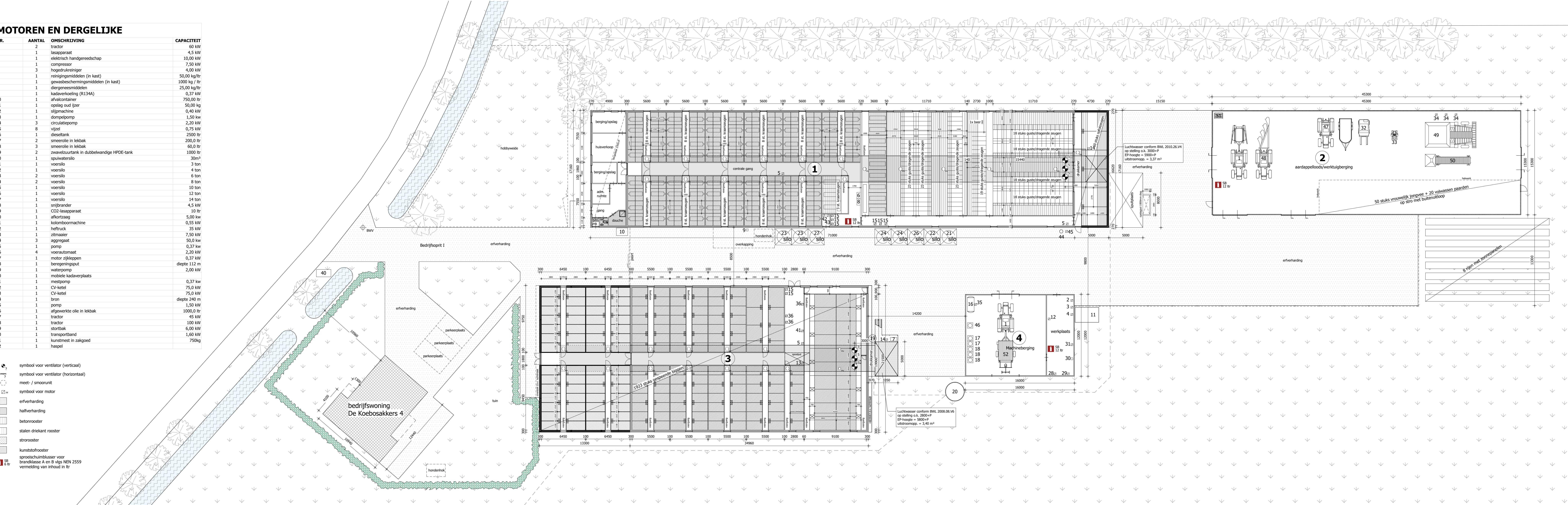

**VENTILATOREN**

Nummer	Aantal	Omschrijving	Capaciteit
4	1	ventilator Ø100mm	0,35kW
5	7	ventilator Ø80mm	2,20kW

**OPPERVLAKTE BEBOUWING**

OMSCHRIJVING	OPPERVLAKTE
bestaande dakoppervlakte	0,0 m²
toename / afname dakoppervlakte	0,0 m²
TOTAAL	0,0 m²

**OPPERVLAKTE ERFVERHARDING**

OMSCHRIJVING	OPPERVLAKTE
bestaande erfverharding	2388,0 m²
toename / afname erfverharding	49,0 m²
TOTAAL	2339,0 m²

**BEDRIJFSOVERZICHT / AANTAL DIERPLAATSEN**

Gebouw	Omschrijving	gespeende biggen	guste en dragende zeugen	kraamzeugen	opfokzeugen	beer	vrouwelijk jongvee tot 2 jaar en ouder	volwassen paarden (3 jaar en ouder)	drijfmeest opslag	vaste mestopslag
GEROEW 1	stal								1025 m³	10 m³
GEROEW 2	aardappelbodem/werktuigberging									
GEROEW 3	stal	1923		100	60		50	20	475 m³	
GEROEW 4	machineberging		138						175 m³	
GEROEW 5	medische								450 m³	
TOTAAL		1923	298	100	60	1	50		2125 m³	10 m³

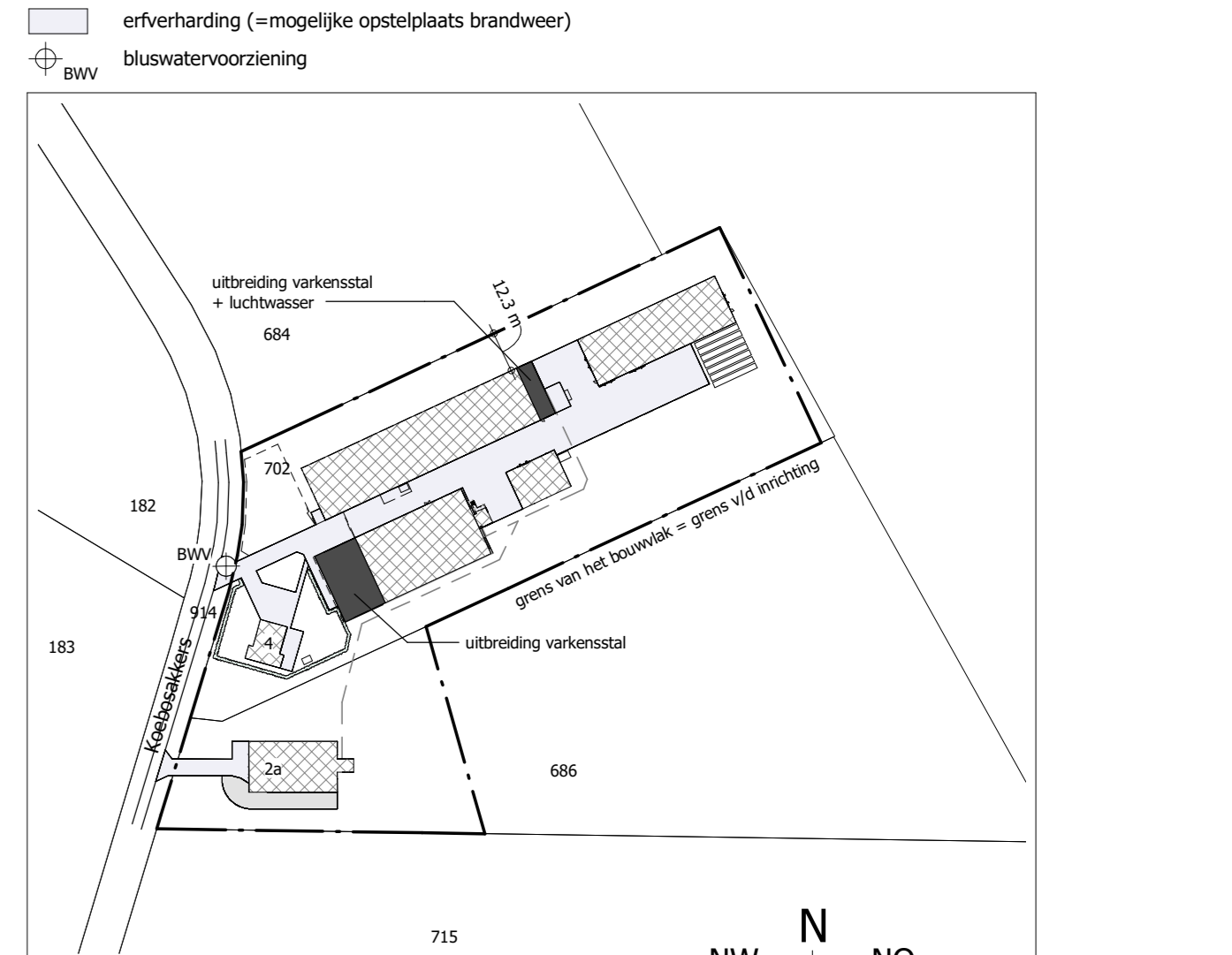
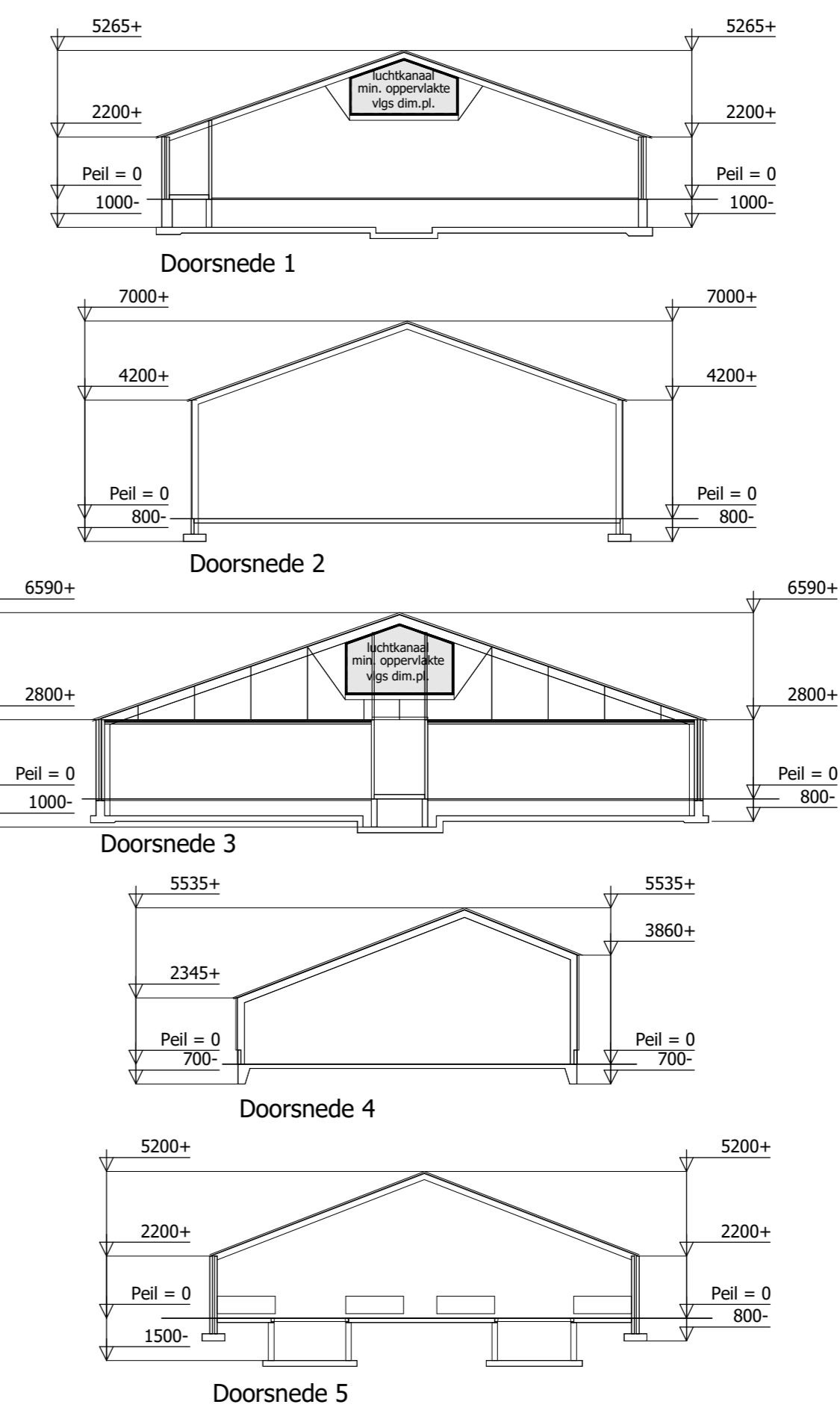

**SITUATIE**  
Kadastrale gemeente: Hoogeloon  
Sectie/nummer(s): L - 686 & 702  
Schaal: 1:2000

© VAN DUIN ADVIES BV

**DUNADVIES**  
partner in het buitengebied

PROJECTNUMMER  
10043.CB044

TEKENAAR  
nk

TEKENING  
milieu neutrale verandering

SCHAAL  
1:200

BLAD  
1-01

DATEER  
06-09-2023

WEDSTEGEN

ONDERWERP  
Agrarisch bedrijf aan de Koebesakkers 4 te Hoogeloon

TEKENAAR  
nk

SCHAAL  
1:200

BLAD  
1-01

DATEER  
06-09-2023

WEDSTEGEN

ONDERWERP  
Agrarisch bedrijf aan de Koebesakkers 4 te Hoogeloon