Renvooi gebouwen

Gebouwnr.	Naam	Wanden	Dak	Vloer	Mestopslag	Ventilatie	Diercategorie	RAV-code	Ventilatiesysteem	Stalsysteem	Aantal plaatsen	Aantal dieren
1	Varkensstal	Metselwerk/sandwich	Sandwichpanelen	Beton	–	Mechanisch	Opfokzeugen	D 3.2.15.4		BWL 2009.12.V5	345	345
							Vleesvarkens	D 3.2.15.4		BWL 2009.12.V5	1920	1920
2	Varkensstal	Metselwerk/sandwich	Sandwichpanelen	Beton	–	Mechanisch	Vleesvarkens	D 3.2.15.4		BWL 2009.12.V5	491	491
3	Varkensstal	Metselwerk/sandwich	Sandwichpanelen	Beton	–	Mechanisch	Opfokzeugen	D 3.2.15.4		BWL 2009.12.V5	200	200
							Vleesvarkens	D 3.2.15.4		BWL 2009.12.V5	600	600
4	Varkensstal	Metselwerk/sandwich	Sandwichpanelen	Beton	–	Mechanisch	Gespeende biggen	D 1.1.15.4		BWL 2009.12.V5	1584	1584
							Gespeende biggen	D 1.1.15.4		BWL 2009.12.V5	800	800
5	Varkensstal	Metselwerk/sandwich	Sandwichpanelen	Beton	–	Mechanisch	Gespeende biggen	D 1.1.15.4		BWL 2009.12.V5	980	980
6	Varkensstal	Metselwerk/sandwich	Sandwichpanelen	Beton	–	Mechanisch	Vleesvarkens	D 3.2.15.4		BWL 2009.12.V5	1500	1500
7	Varkensstal	Metselwerk/sandwich	Sandwichpanelen	Beton	–	Mechanisch	Vleesvarkens	D 3.2.14		BWL 2013.08.V3	1500	1500
8	Rundveestal	Metselwerk/sandwich	Sandwichpanelen	Beton	–	Natuurlijk	Zoogkoeien	A 2.100		–	60	60
							Jongvee	A 3.100		–	30	30

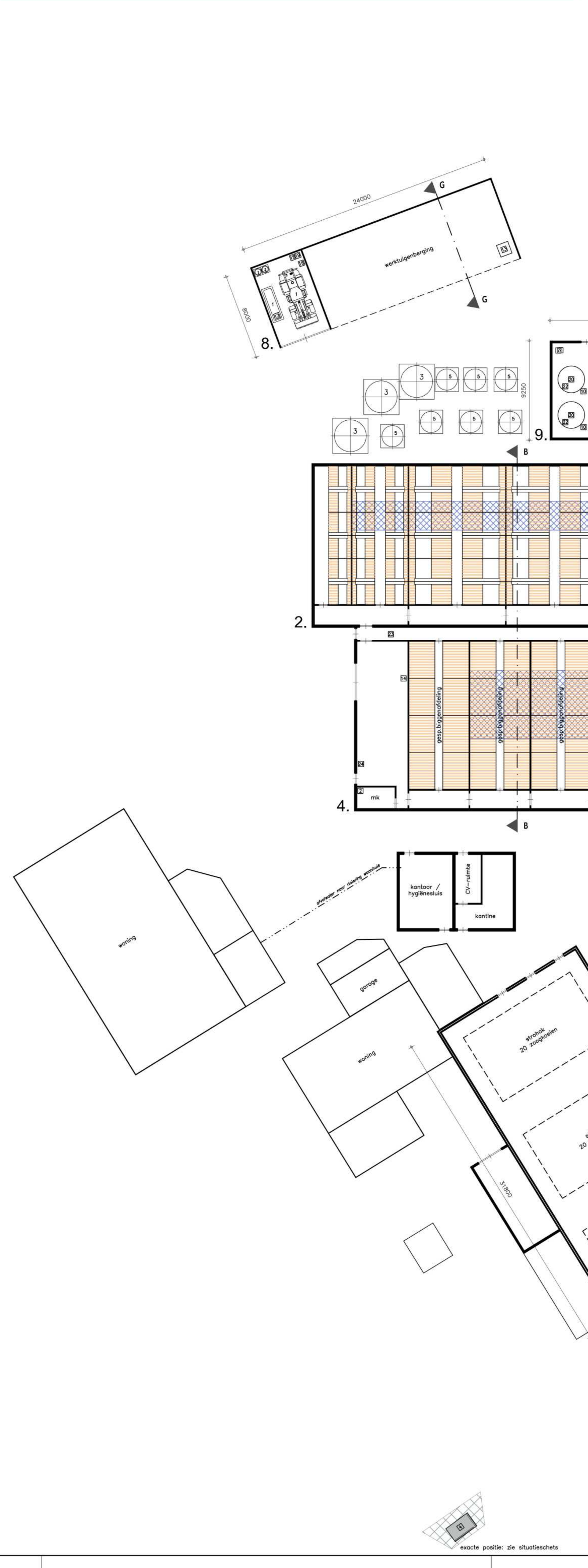

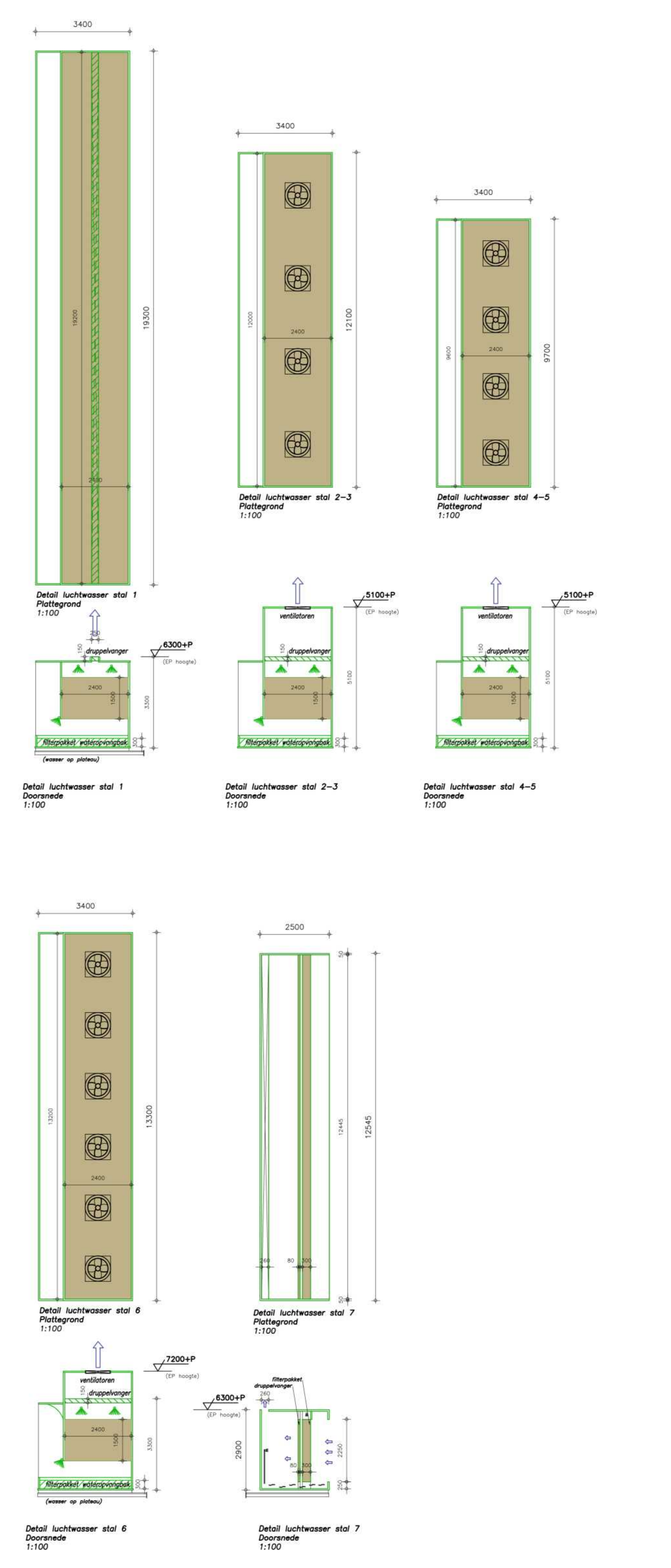

Symbolen

Symbool	Gebouw	Omschrijving	Aantal	Inhoud	Vermogen kW p/st.	Vermogen Totaal kW
		1. GRONDSTOFFEN EN PRODUKTEN			Subtotaal	3,600
		1.2 Milieugevaarlijke stoffen			Subtotaal	–
1	8	Diesel (tank in lekbak)	1	5.000 L	–	–
1	8	Smeerolie (vat in lekbak)	1	60 L	–	–
1	1	Opslag spuiwater (in silo)	1	50 m^3	–	–
2	4, 6, 7	Opslag spuiwater (in silo)	3	50 m^2	–	–
1	4, 6	Opslag loog	3	50 L	–	–
2	4	Opslag diergeneesmiddelen (in koelkast)	1	10 kg	–	–
3	4, 6	Zuuropslagtank (IBC–container)	3	1 m^3	–	–
		1.3 Koeling			Subtotaal	3,600
4	erf	Ondergrondse kadaverkoeling	1	–	1,600	1,600
5	4	Kadaverkoeling propaan 1 kg	1	–	2,000	2,000
		1.4 Andere stoffen of produkten			Subtotaal	–
3	2	Mengvoeder (in silo)	3	50 ton	–	–
4	5	Mengvoeder (in silo)	1	20 ton	–	–
5	1, 2, 4	Mengvoeder (in silo)	13	30 ton	–	–
6	9	Watertank	1	2 m^3	–	–
		2. ENERGIE			Subtotaal	202,250
		2.1 Ventilatie			Subtotaal	42,000
1	1, 3, 4, 6, 7	Ventilator	28	ø920mm	1,500	42,000
		2.2 Verbrandingsmotoren			Subtotaal	74,000
1	8	Loader	1	–	74,000	74,000
7	9	Mobiele aggregaat	2	–	–	–
		2.4 Overig opgesteld vermogen			Subtotaal	86,250
8	2	Bronpomp	1	–	1,500	1,500
9	1, 3, 4, 6, 7	Luchtwasser	5	–	2,200	11,000
10	9	Voerpomp	5	–	2,000	10,000
11	5	Voermachine	1	–	2,000	2,000
12	8	Dompelpomp	1	–	0,500	0,500
13	8	Mestpomp	1	–	3,000	3,000
14	4, 5, 9	Compressor	4	–	4,000	16,000
15	9	Grondwaterbron + ontijzeringsinstallatie	1	–	1,500	1,500
16	8	Mestpomp	1	–	7,500	7,500
17	9	Hogedrukreiniger	1	–	4,000	4,000
18	8	Handgereedschappen (diverse)	1	–	8,000	8,000
19	8	Lasapparaat 380 amp	1	–	–	–
20	9	Voermixer/roerwerk op mengketel/silo	4	–	1,000	4,000
21	4, 5	Voerinstallatie	3	–	3,000	9,000
22	4, 5, 9	Vijzelmotor	10	–	0,750	7,500
23	4	Weegbrug	1	–	–	–
24	4	Nevelinstallatie	1	–	0,750	0,750
		3. AFVALSTOFFEN			Subtotaal	–
		3.1 Gevaarlijke stoffen			Subtotaal	–
2	8	Afgewerkte olie (vat in lekbak)	1	60 L	–	–
		4. OVERIG			Subtotaal	–
		4.1 Brandveiligheid			Subtotaal	–
1	1, 9	Brandblusser	4	12 kg	–	–
					Totaal	205,850

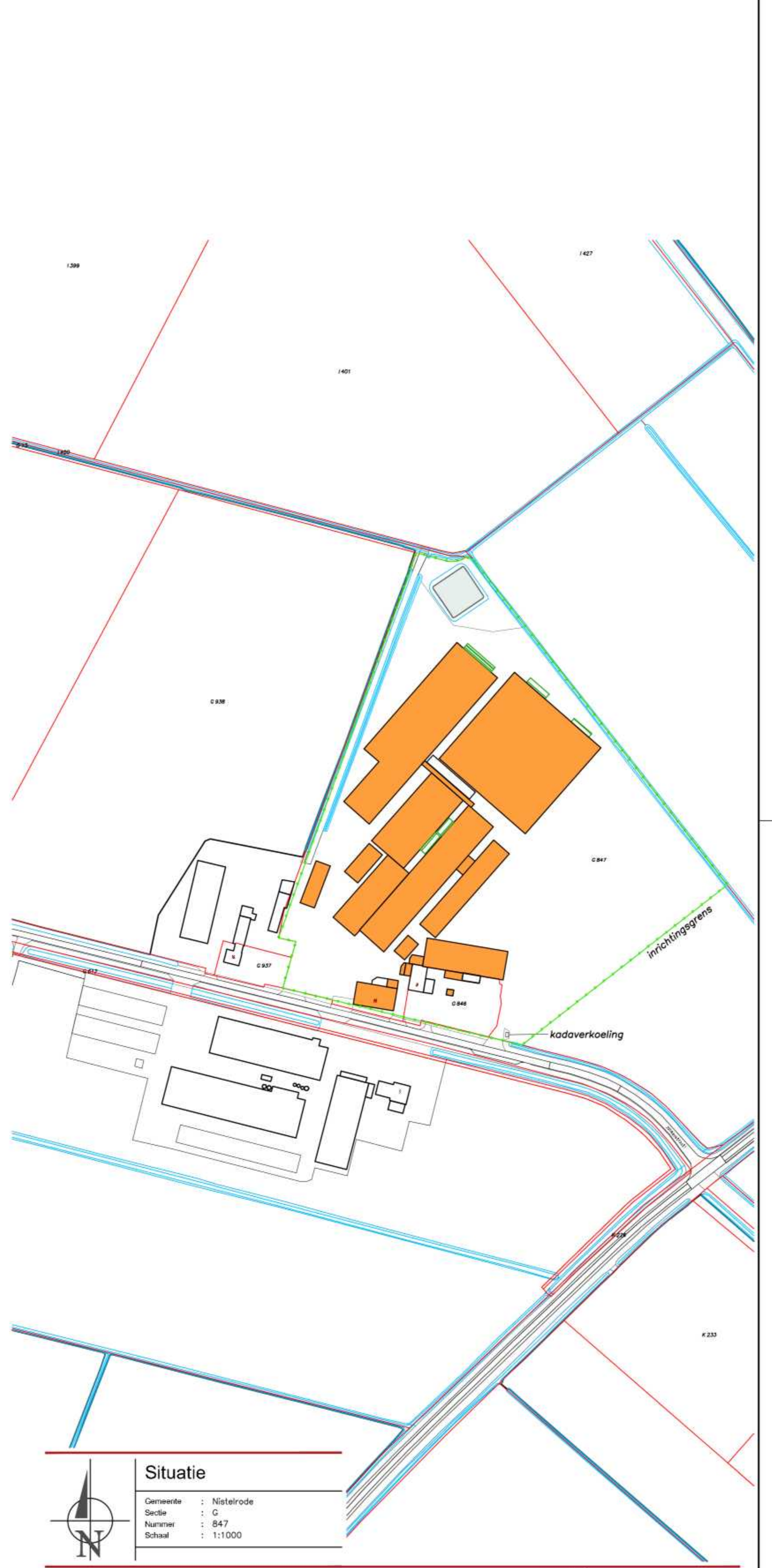

Situatie

Gemeente : Nistelrode
Sectie : G
Nummer : 847
Schaal : 1:1000

Aanvraag omgevingsvergunning

De aanvrager:
d.d.

www.dlvadvies.nl

DLV ADVIES &RESULTAAT

Benaming:
Inrichtingstekening **OPTIE 2**
Omgevingsvergunning: activiteit milieu
Plattegrond, doorsneden en situatie

Schaal: 1:200
Formaat: A0

Opdrachtgever:
Mts. v.d. Wielen
Jonkerstraat 10
5388 VR Nistelrode
Telefoon: -
Mobiel: [redacted]
E-mail:

Bouwlocatie:
Jonkerstraat 10
5388 VR Nistelrode

DLV Advies
Postbus 511
5400 AM Uden
Telefoon: [redacted]
E-mail:

Projectleider: [redacted]
Telefoon:
E-mail:

Datum:
14-07-2021 RD/EvK
Wijzigingen:
A 25-08-2021 RD E 11-10-2022 EvK
B 04-03-2022 EJ F 30-05-2023 RD
C 06-04-2022 EJ G 20-02-2024 RD
D 21-09-2022 RD H 26-08-2024 RD

Klantnummer	Werknummer	Blad
310022	B210091-62	M10

NIETS UIT DEZE TEKENING MAG GEHEEL OF GEDEELTELIJK WORDEN OVERGENOMEN EN VERMENIGVULDIGD ZONDER VOORAFGAANDE SCHRIFTELIJKE TOESTEMMING © COPYRIGHT 2015 DLV BOUW, MILIEU EN TECHNIEK BV