

woningtype	m2	aantal
EA1a	61,4 m²	3
EA1b	61,4 m²	3
EA1c	62,9 m²	6
EA1d	62,7 m²	5
EA1e	62,3 m²	2
EA1f	62,5 m²	1
EA2a	61,7 m²	3
EA2b	61,7 m²	3
EA2c	63,0 m²	6
EA2d	63,0 m²	5
EBa	62,2 m²	9
EBb	62,9 m²	6
EBc	63,0 m²	3
EBd	63,6 m²	18
ECa	62,2 m²	9
ECb	63,6 m²	15
EDa	62,2 m²	3
EDb	63,0 m²	2
EDc	63,0 m²	1
EDd	63,6 m²	6
EEa	62,2 m²	3
EEb	63,6 m²	5
EFa	68,3 m²	3
EFb	68,3 m²	3
EFc	70,3 m²	5
EFd	69,6 m²	5
EFe	70,3 m²	1
EGa	61,8 m²	2
EGb	61,8 m²	1
EH1a	48,0 m²	3
EH1b	48,0 m²	3
EH1c	49,4 m²	5
EH1d	49,4 m²	5
EH1e	49,4 m²	1
EH2a	48,0 m²	3
EH2b	48,0 m²	3
EH2c	49,4 m²	5
EH2d	49,4 m²	5
EH2e	49,4 m²	1
EH3a	48,8 m²	3
EH3b	48,8 m²	3

woningtype	m2	aantal
EH3c	49,9 m²	5
EH3d	49,9 m²	5
EH3e	49,9 m²	1
EH4a	48,8 m²	3
EH4b	48,8 m²	3
EH4c	49,9 m²	5
EH4d	49,9 m²	5
EH4e	49,9 m²	1
EIa	64,8 m²	3
EIb	64,8 m²	3
EIc	66,2 m²	5
EId	66,1 m²	5
EJ	49,6 m²	3
EK	49,1 m²	2
EL	49,1 m²	1
EM	49,2 m²	8
EN	49,2 m²	4
EO	48,4 m²	2
EP	48,4 m²	1
EQa	43,5 m²	2
EQb	43,5 m²	1
ER	49,9 m²	3
ESa	44,0 m²	2
ESb	44,0 m²	1
ETa	56,7 m²	2
ETb	56,7 m²	1
EUa	55,8 m²	2
EUb	55,8 m²	1
WA1a	93,4 m²	9
WA1b	93,4 m²	9
WA1c	93,0 m²	1
WA1d	93,0 m²	1
WA2a	93,4 m²	9
WA2b	93,4 m²	9
WA3a	93,4 m²	9
WA3b	93,4 m²	9
WA4a	93,4 m²	9
WA4b	93,4 m²	9
WA4c	88,4 m²	1
WA4d	88,4 m²	1
WB1a	79,9 m²	9

woningtype	m2	aantal
WB1b	79,6 m²	1
WB2a	79,9 m²	9
WB2b	75,1 m²	1
WB2c	75,1 m²	1
WC1	79,9 m²	9
WC2a	79,9 m²	9
WC2b	79,4 m²	1
WD1	101,1 m²	6
WD2	101,1 m²	6
WD3	99,8 m²	1
WD4	99,8 m²	1
WE1	49,8 m²	6
WE1a	48,9 m²	4
WE2	49,8 m²	6
WE2a	48,9 m²	4
WE3	49,8 m²	16
WE4	49,8 m²	16
WF1a	96,4 m²	1
WF1b	96,4 m²	1
WF2	91,9 m²	2
WG1a	72,0 m²	1
WG1b	72,0 m²	1
WG2	67,4 m²	2
WH1a	95,5 m²	1
WH1b	95,5 m²	1
WH2	90,9 m²	2
WI1a	66,0 m²	3
WI1b	66,0 m²	3
WI2	62,5 m²	6
WJ1a	65,9 m²	1
WJ1b	65,9 m²	1
WJ2	62,4 m²	2
WK	48,1 m²	3
WL1	131,4 m²	3
WL2	131,4 m²	3
WM1	132,4 m²	1
WM2	132,4 m²	1
WN1a	87,5 m²	1
WN1b	87,6 m²	1
WN2a	92,2 m²	1
WN2b	92,2 m²	1

# DEFINITIEF

Project <b>DeBund</b>	Client <b>VOF De Bund</b>
Project phase <b>AOV</b>	Date <b>08-11-2023</b>
Sheet name <b>Woningtype</b>	Projectnummer <b>1758</b>
Scale	Size <b>A3</b> 297.0 x 420.0
Sheetcode <b>DO-150</b>	

## Unit Layout

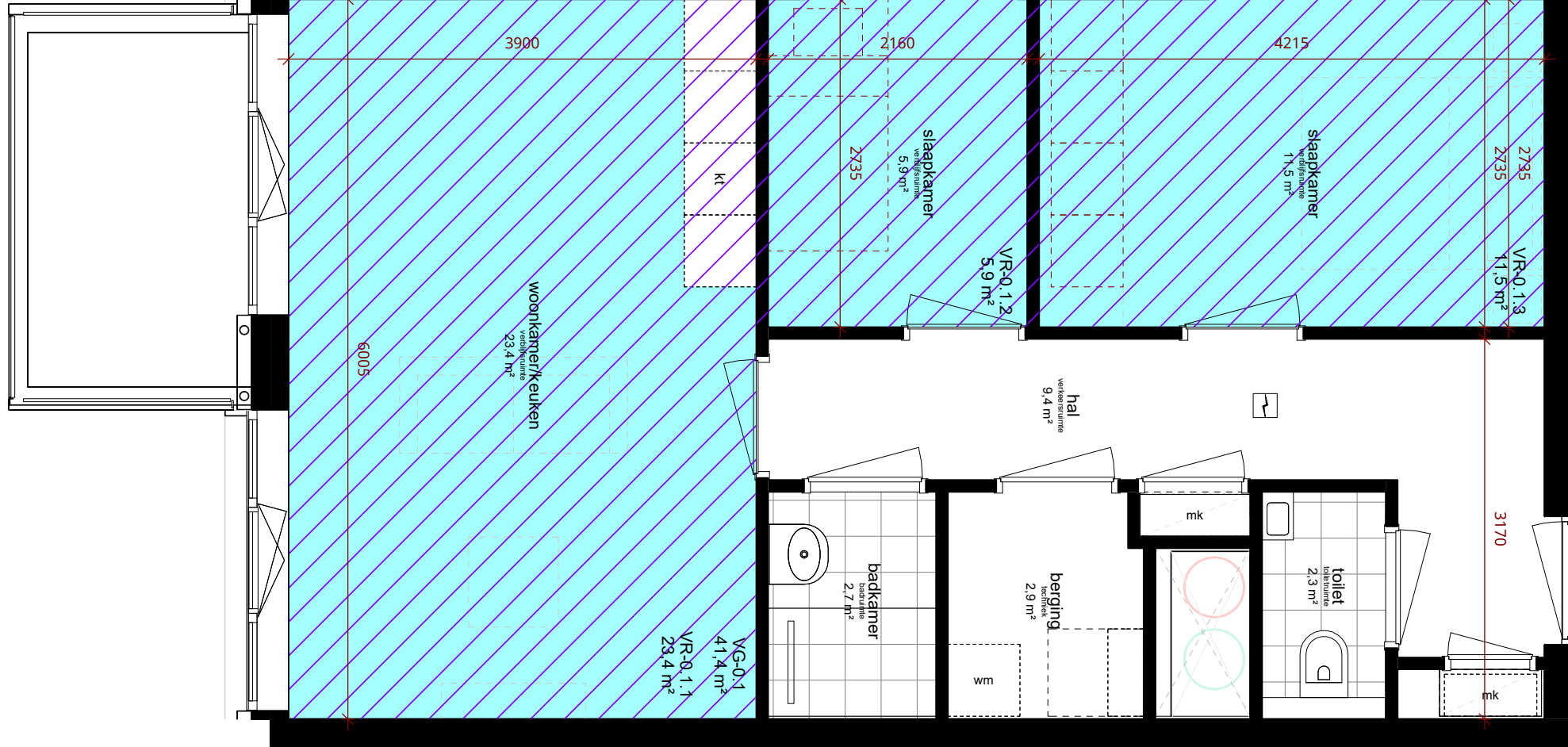

slaapkamer  
verblijfsruimte  
12.34 m<sup>2</sup> ← vloeroppervlak totale ruimte

VR-0.1.1  
12.34 m<sup>2</sup> ← oppervlak verblijfsruimte

VG-0.1  
12.34 m<sup>2</sup> ← oppervlak verblijfsgebied



verblijfsgebied

verblijfsruimte

mk	meterkast
----	-----------

kt opstelplaats kooktoetel en  
opstelplaats aanrecht

\* opstelplaats voor verwarmingstoestel en warmwatertoestel in berging (techniek).

vrije doorgang deuren naar verblijfsruimte, badruimte, toiletruimte en buitenruimte minimaal 850x2300mm



	<del>VG-Opp</del>	VR-Opp
VG-0.1	41,4 m <sup>2</sup>	40,9 m <sup>2</sup>

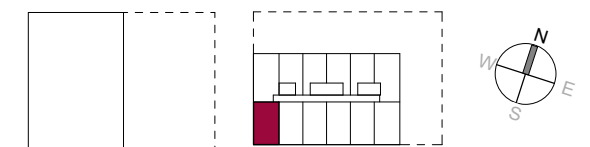

Verdieping: 16, 18, 20

DeBund Bundweg  
Rotterdam

Scale 1:50  
Date 08-11-2023

# KCAP

**KCAP Architects&Planners**

Piekstraat 27  
3071 EL Rotterdam  
The Netherlands

+31(0)107890 300  
rotterdam@kcap.eu  
www.kcap.eu

## EA1a

3

## Oost Toren

**GO 61,4 m²**

## Unit Layout

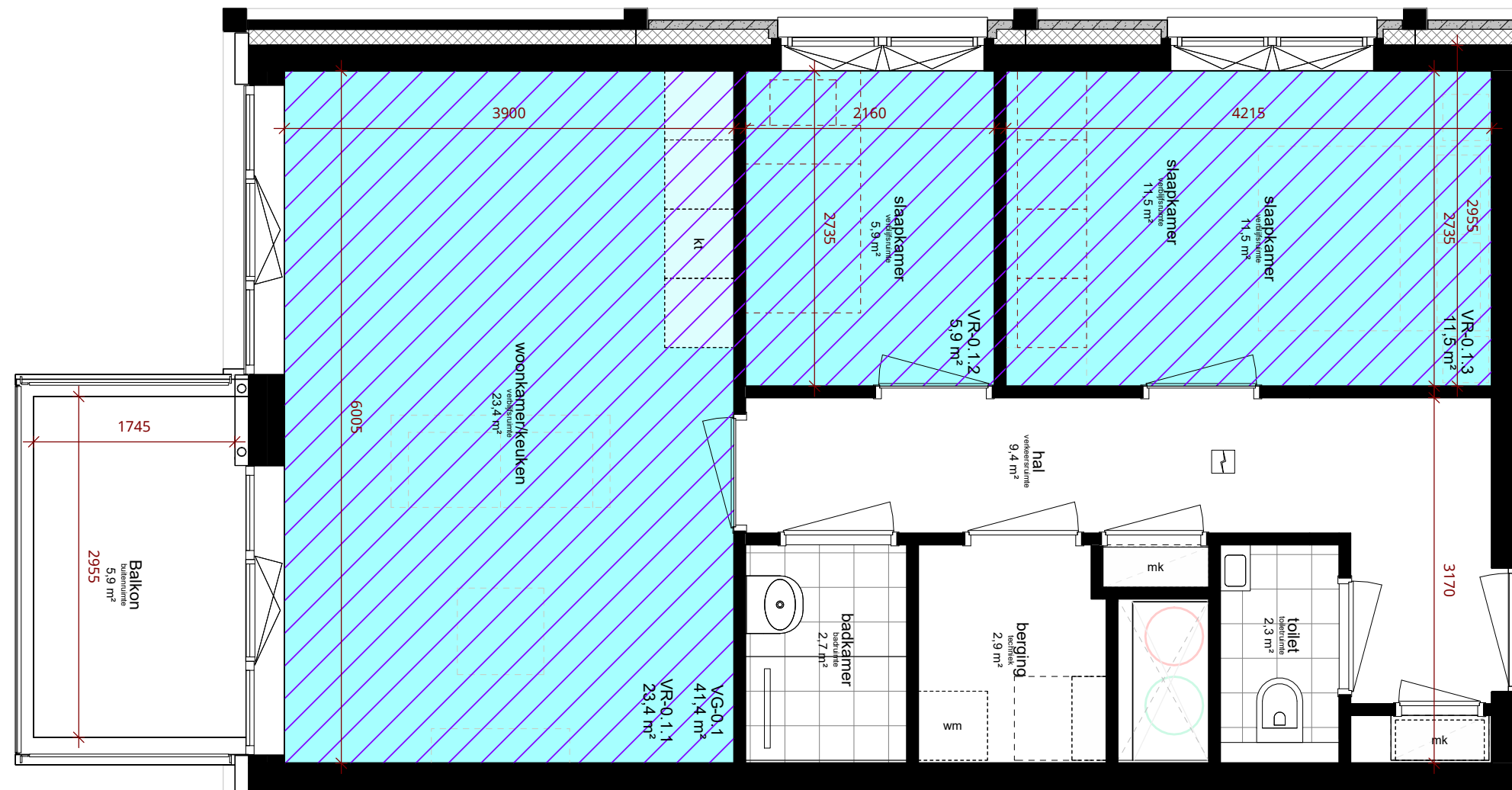

slaapkamer  
verblijfsruimte  
12.34 m<sup>2</sup> ← vloeroppervlak totale ruimte

VR-0.1.1  
12.34 m<sup>2</sup> ← oppervlak verblijfsruimte

VG-0.1  
12.34 m<sup>2</sup> ← oppervlak verblijfsgebied



verblijfsgebied

verblijfsruimte

mk meterkast

kt opstelplaats kooktoetel en  
opstelplaats aanrecht

\* opstelplaats voor verwarmingstoestel en warmwatertoestel in berging (techniek).

vrije doorgang deuren naar verblijfsruimte, badruimte, toiletruimte en buitenruimte minimaal 850x2300mm



VG-0.1	<del>VG-Opp</del>	VR-Opp
	41,4 m <sup>2</sup>	40,9 m <sup>2</sup>

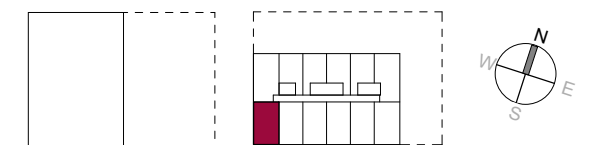

Verdieping: 15, 17, 19

DeBund Bundweg  
Rotterdam

Scale 1:50  
Date 08-11-2023

# KCAP

**KCAP Architects&Planners**

Piekstraat 27  
3071 EL Rotterdam  
The Netherlands

+31(0)107890 300  
rotterdam@kcap.eu  
www.kcap.eu

EA1b	3	Oost Toren	GO	61,4 m²
------	---	------------	----	---------

EA1c  
Unit Layout

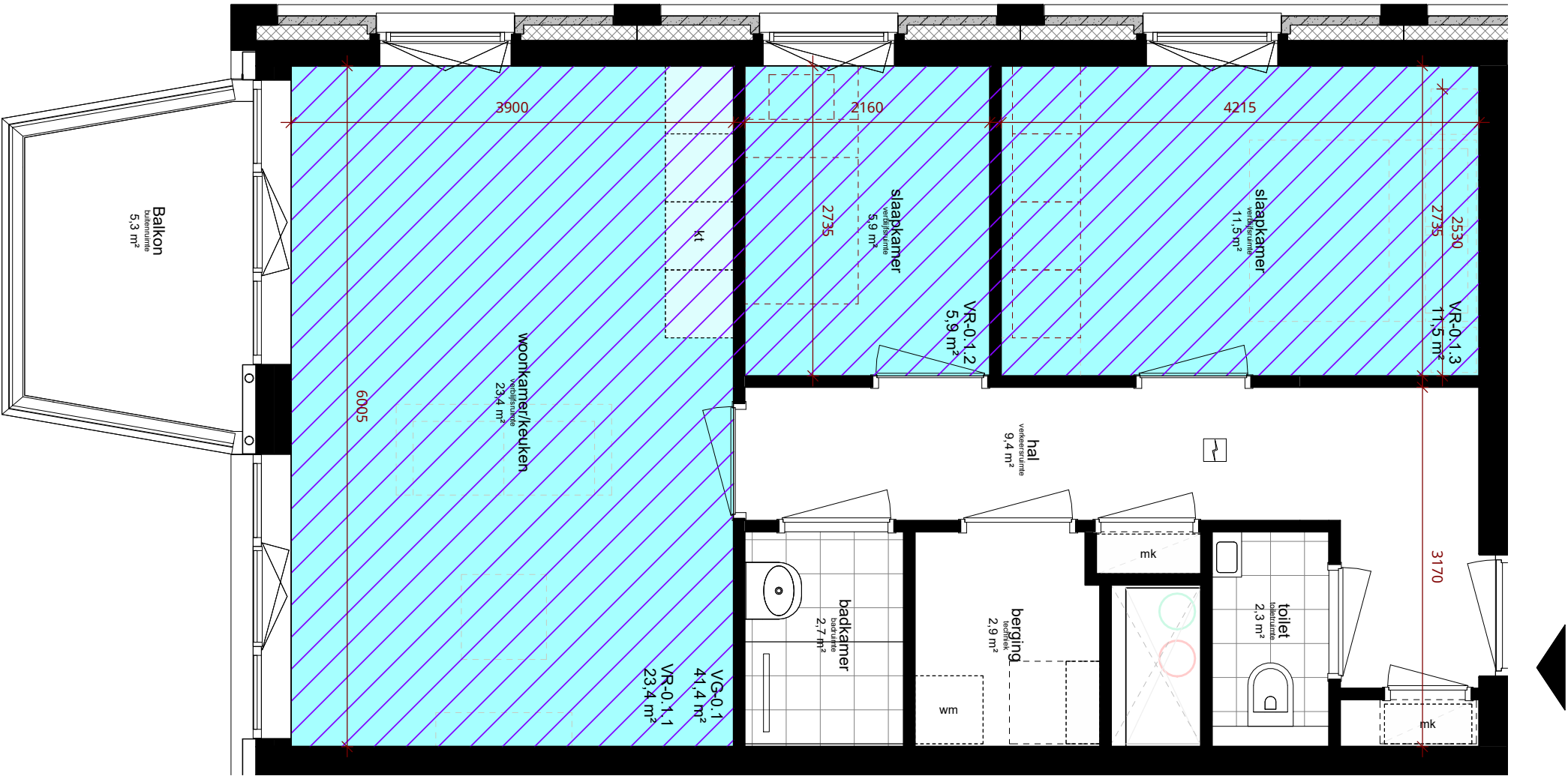

- slaapkamer  
verblijfsruimte  
12.34 m²
- VR-0.1.1  
12.34 m²
- VG-0.1  
12.34 m²
- verblijfsgebied
- verblijfsruimte
- meterkast
- opstelplaats kooktoetel en  
opstelplaats aanrecht

\* opstelplaats voor verwarmingstoestel en  
warmwatertoestel in berging (techniek).

vrije doorgang deuren naar verblijfsruimte, badruimte,  
toilet ruimte en buitenruimte minimaal 850x2300mm

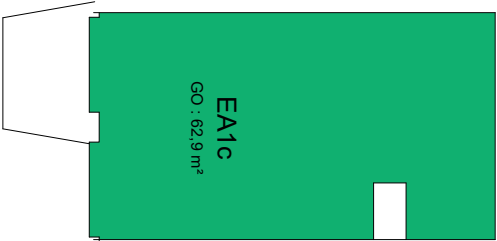

VG-0.1  
VG-Opp  
41,4 m²  
VR-Opp  
40,9 m²

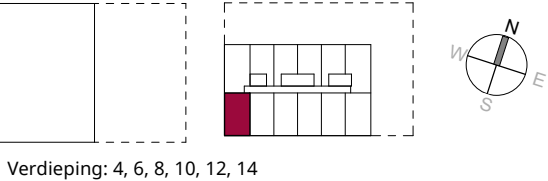

## EA1d

## Unit Layout

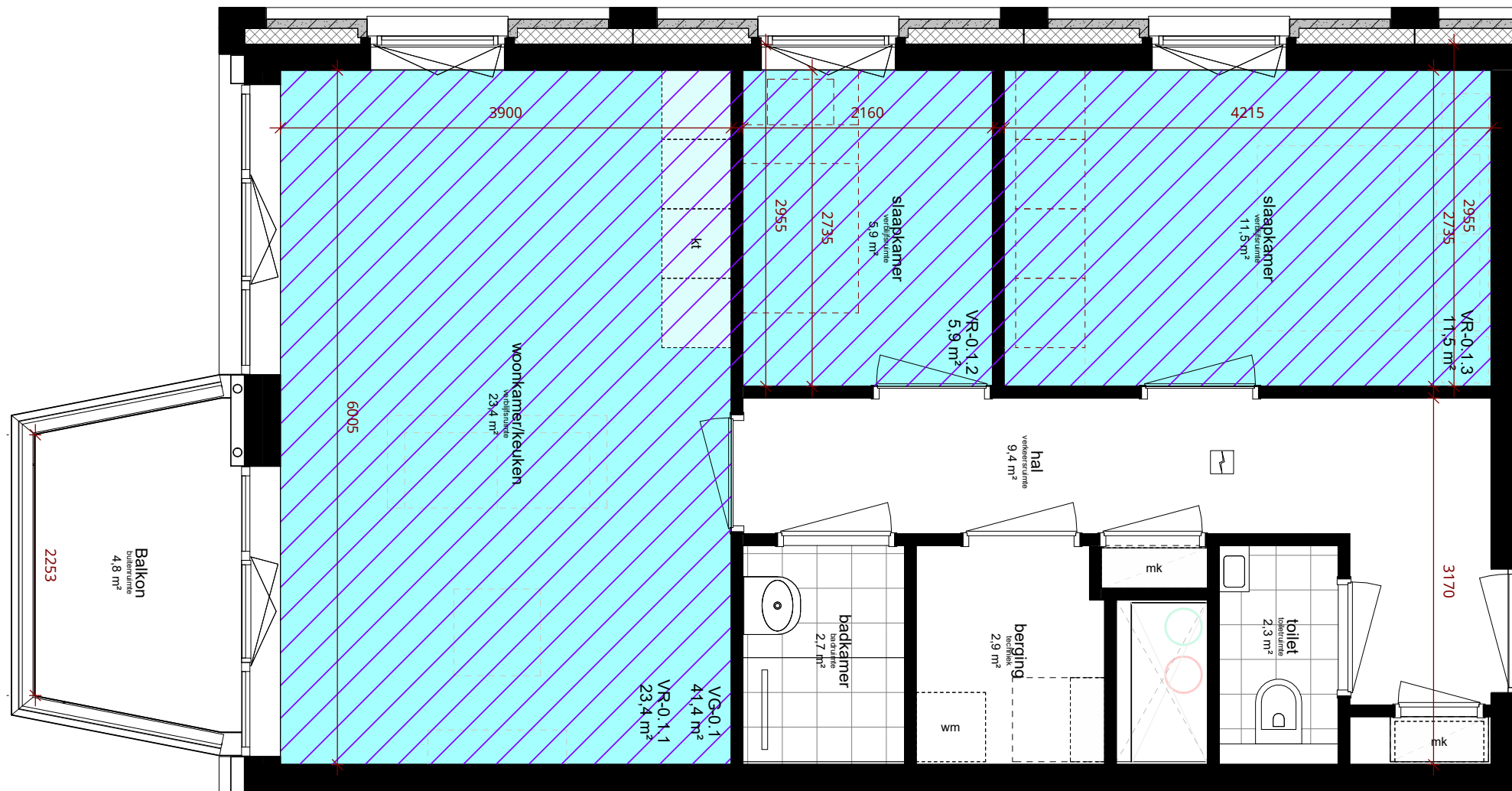

slaapkamer  
verblijfsruimte  
12.34 m<sup>2</sup> ← vloeroppervlak totale ruimte

VR-0.1.1  
12.34 m<sup>2</sup> ← oppervlak verblijfsruimte

VG-0.1  
12.34 m<sup>2</sup> ← oppervlak verblijfsgebied

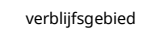

mk	meterkast
----	-----------

kt	opstelplaats kooktoetel en opstelplaats aanrecht
----	---

\* opstelplaats voor verwarmingstoestel en warmwatertoestel in berging (techniek).

vrije doorgang deuren naar verblijfsruimte, badruimte, toiletruimte en buitenruimte minimaal 850x2300mm

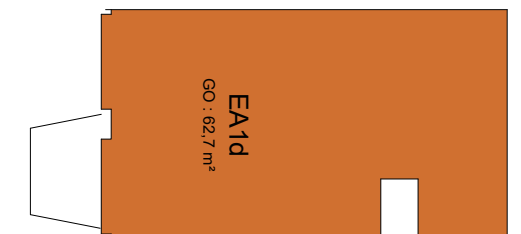

VG-0.1	<del>VG-Opp</del> 41,4 m <sup>2</sup>	VR-Opp 40,9 m <sup>2</sup>
--------	--	-------------------------------

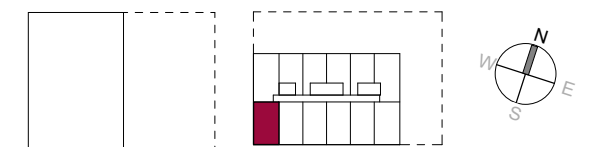

Verdieping: 5, 7, 9, 11, 13

DeBund Bundweg  
Rotterdam

Scale 1:50  
Date 08-11-2023

EA1e  
Unit Layout

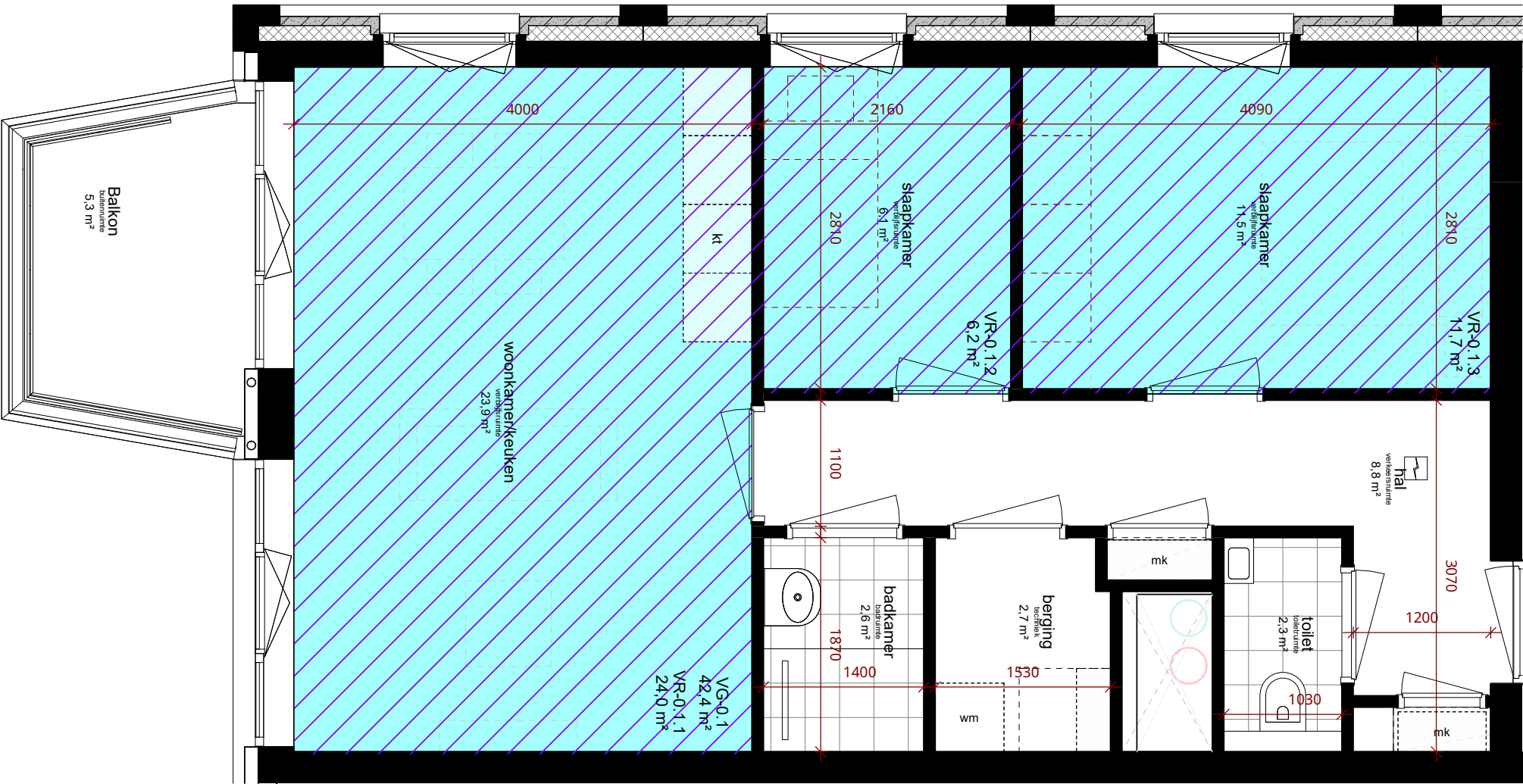

- slaapkamer  
verblijfsruimte  
12,34 m²
- vloeroppervlak totale ruimte
- VR-0.1.1  
12,34 m²
- oppervlak verblijfsruimte
- VG-0.1  
12,34 m²
- oppervlak verblijfsgebied
- verblijfsgebied
- verblijfsruimte
- meterkast
- opstelplaats kooktoetel en opstelplaats aanrecht

\* opstelplaats voor verwarmingstoestel en warmwatertoestel in berging (techniek).

vrije doorgang deuren naar verblijfsruimte, badruimte, toiletruimte en buitenruimte minimaal 850x2300mm



VG-0.1 42,4 m² VR-Opp 41,9 m²

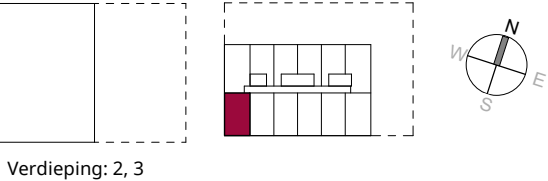

## EA1f

### Unit Layout

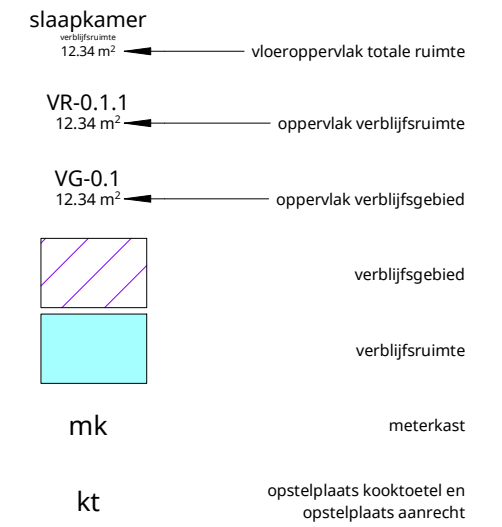

\* opstelplaats voor verwarmingstoestel en warmwatertoestel in berging (techniek).

vrije doorgang deuren naar verblijfsruimte, badruimte, toiletruimte en buitenruimte minimaal 850x2300mm

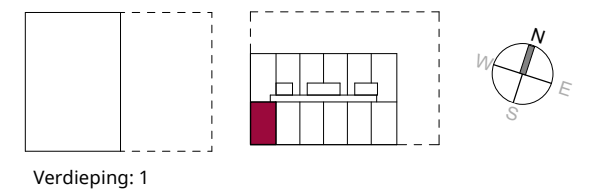
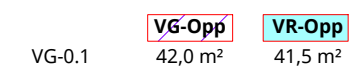

EA2a  
Unit Layout

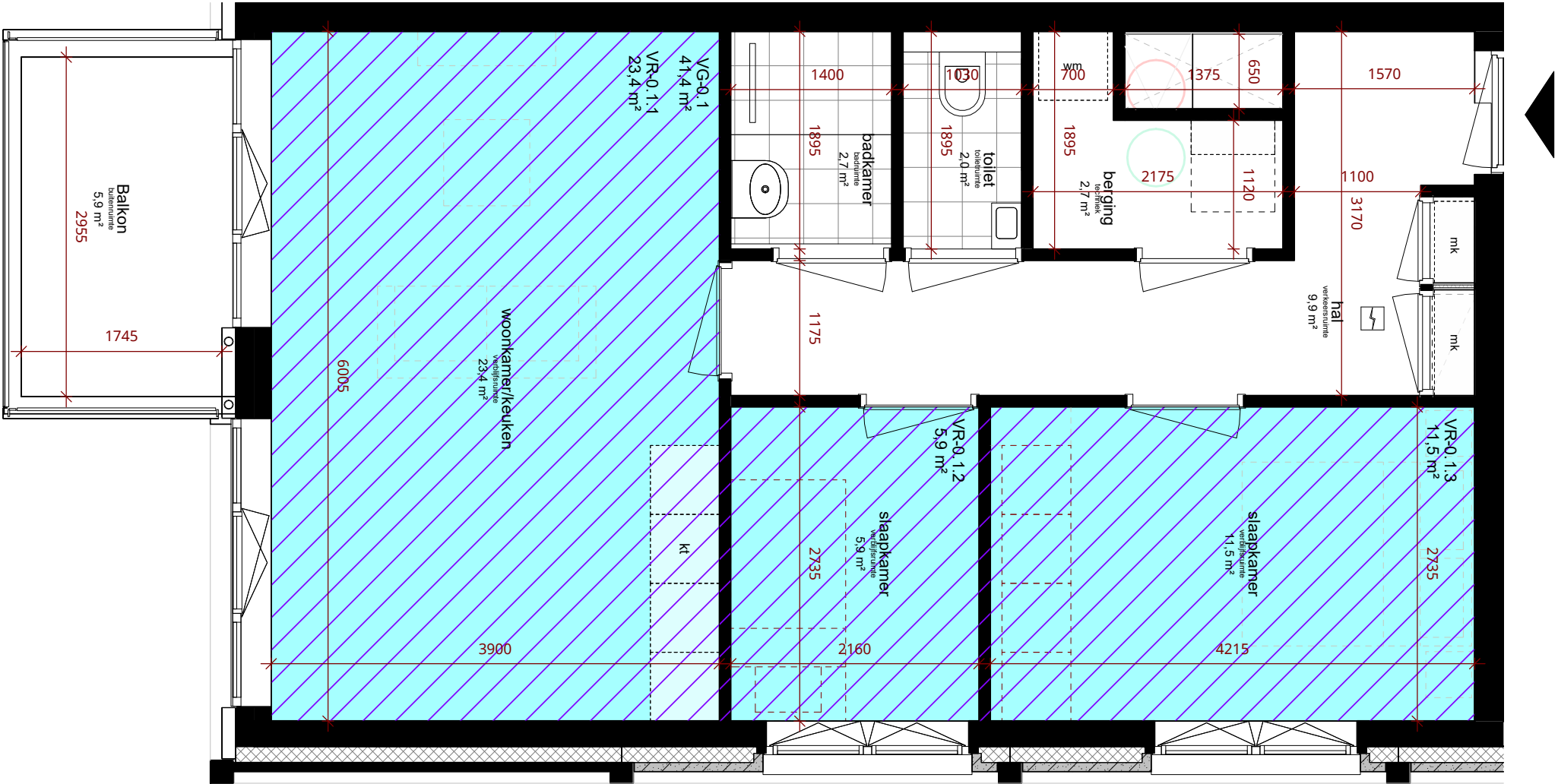

- slaapkamer  
verblifsruimte  
12.34 m²
- VR-0.1.1  
12.34 m²
- VG-0.1  
12.34 m²
- verblifsgebied
- verblifsruimte
- meterkast
- opstelplaats kooktoetel en  
opstelplaats aanrecht

\* opstelplaats voor verwarmingstoestel en  
warmwatertoestel in berging (techniek).

vrije doorgang deuren naar verblifsruimte, badruimte,  
toilet ruimte en buitenruimte minimaal 850x2300mm



VG-0.1  
41,4 m²  
VR-Opp  
40,9 m²

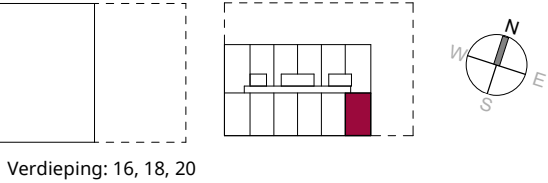



EA2b  
Unit Layout

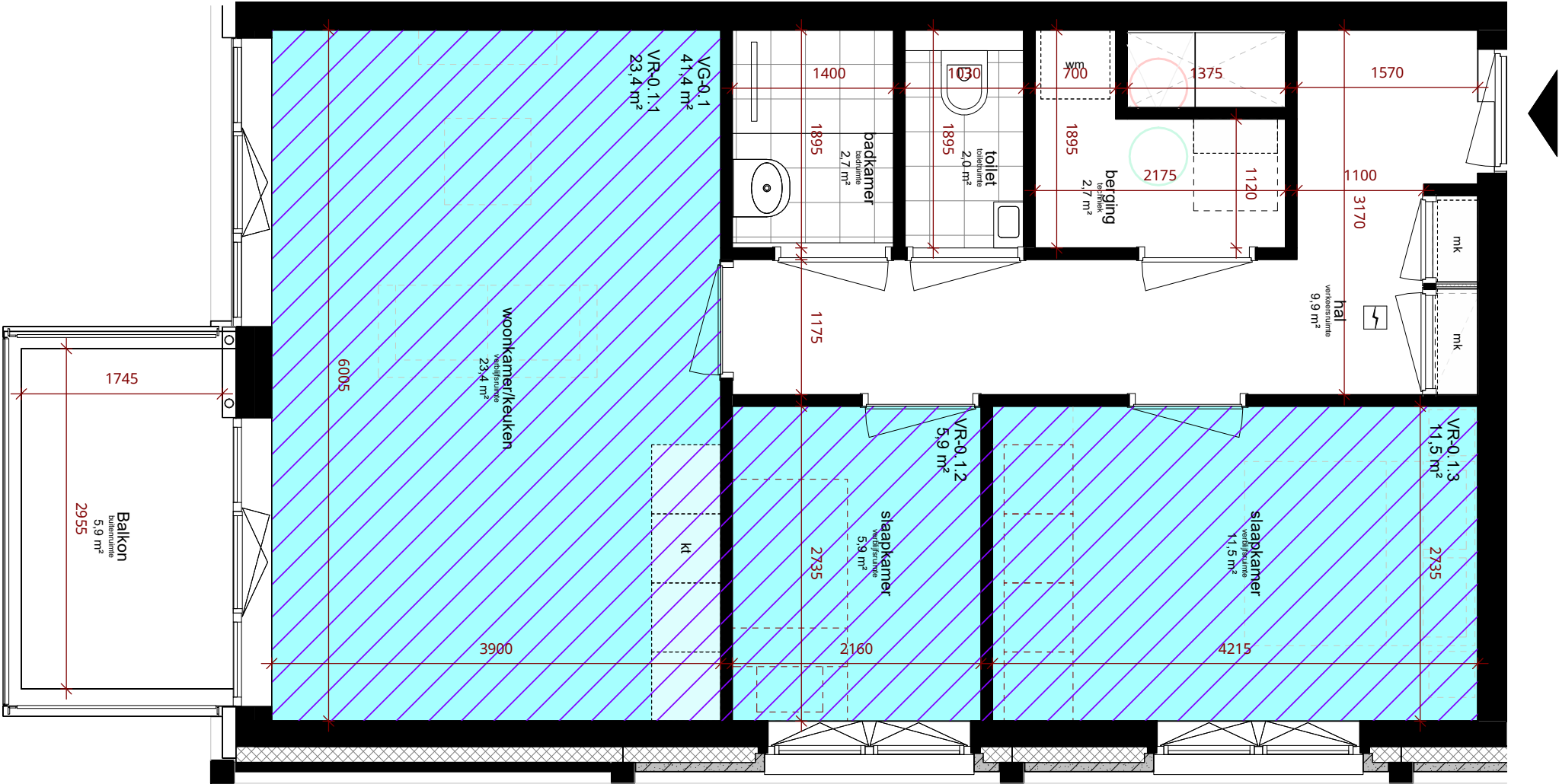

- slaapkamer  
verblijfsruimte  
12.34 m²
- VR-0.1.1  
12.34 m²
- VG-0.1  
12.34 m²
- oppervlak totale ruimte
- oppervlak verblijfsruimte
- oppervlak verblijfsgebied
- verblijfsgebied
- verblijfsruimte
- meterkast
- opstelplaats kooktoetel en opstelplaats aanrecht

\* opstelplaats voor verwarmingstoestel en warmwatertoestel in berging (techniek).

vrije doorgang deuren naar verblijfsruimte, badruimte, toiletruimte en buitenruimte minimaal 850x2300mm

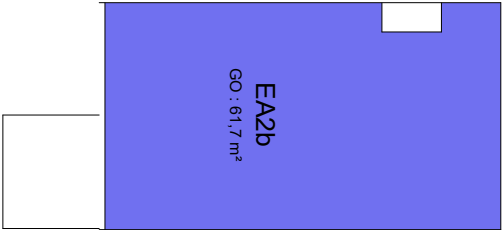

VG-0.1 41,4 m² VR-Opp 40,9 m²

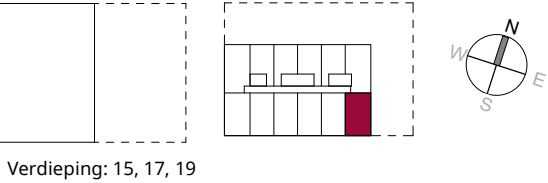

EA2c  
Unit Layout

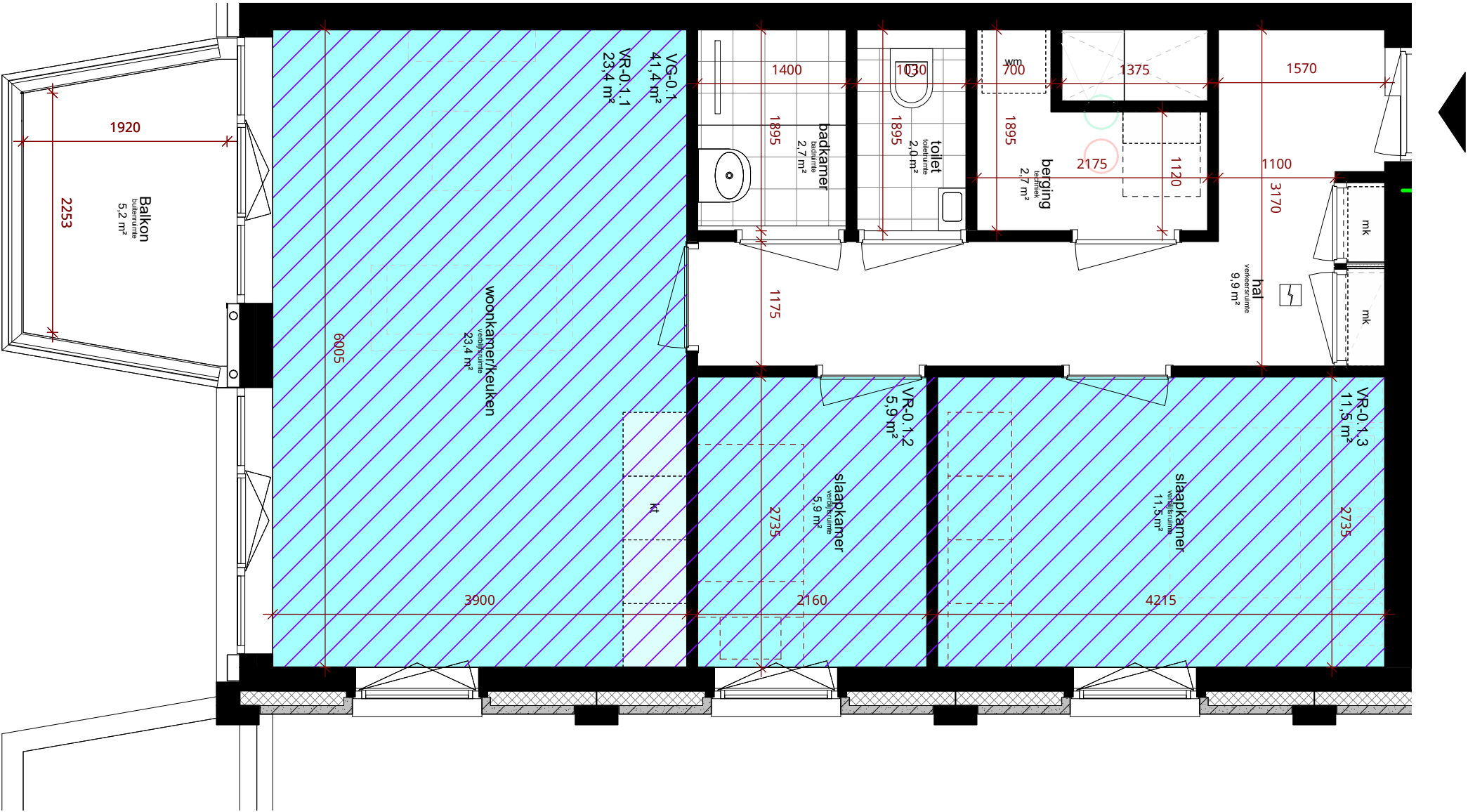

slaapkamer  
verblijfsruimte  
12.34 m²

VR-0.1.1  
12.34 m²

VG-0.1  
12.34 m²

verblijfsgebied

verblijfsruimte

mk  
meterkast

kt  
opstelplaats kooktoetel en  
opstelplaats aanrecht

\* opstelplaats voor verwarmingstoestel en  
warmwatertoestel in berging (techniek).

vrije doorgang deuren naar verblijfsruimte, badruimte,  
toiletruimte en buitenruimte minimaal 850x2300mm

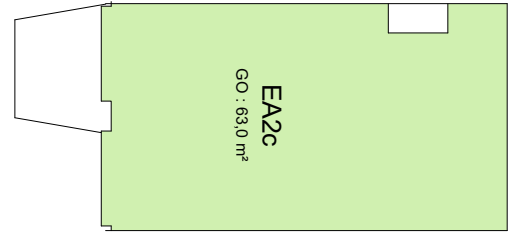

VG-0.1  
41,4 m²

VR-0.1  
40,9 m²

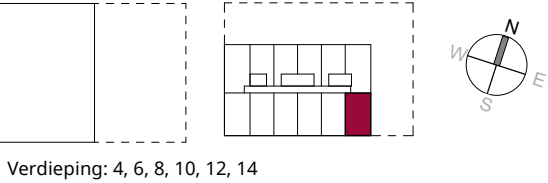

EA2d  
Unit Layout

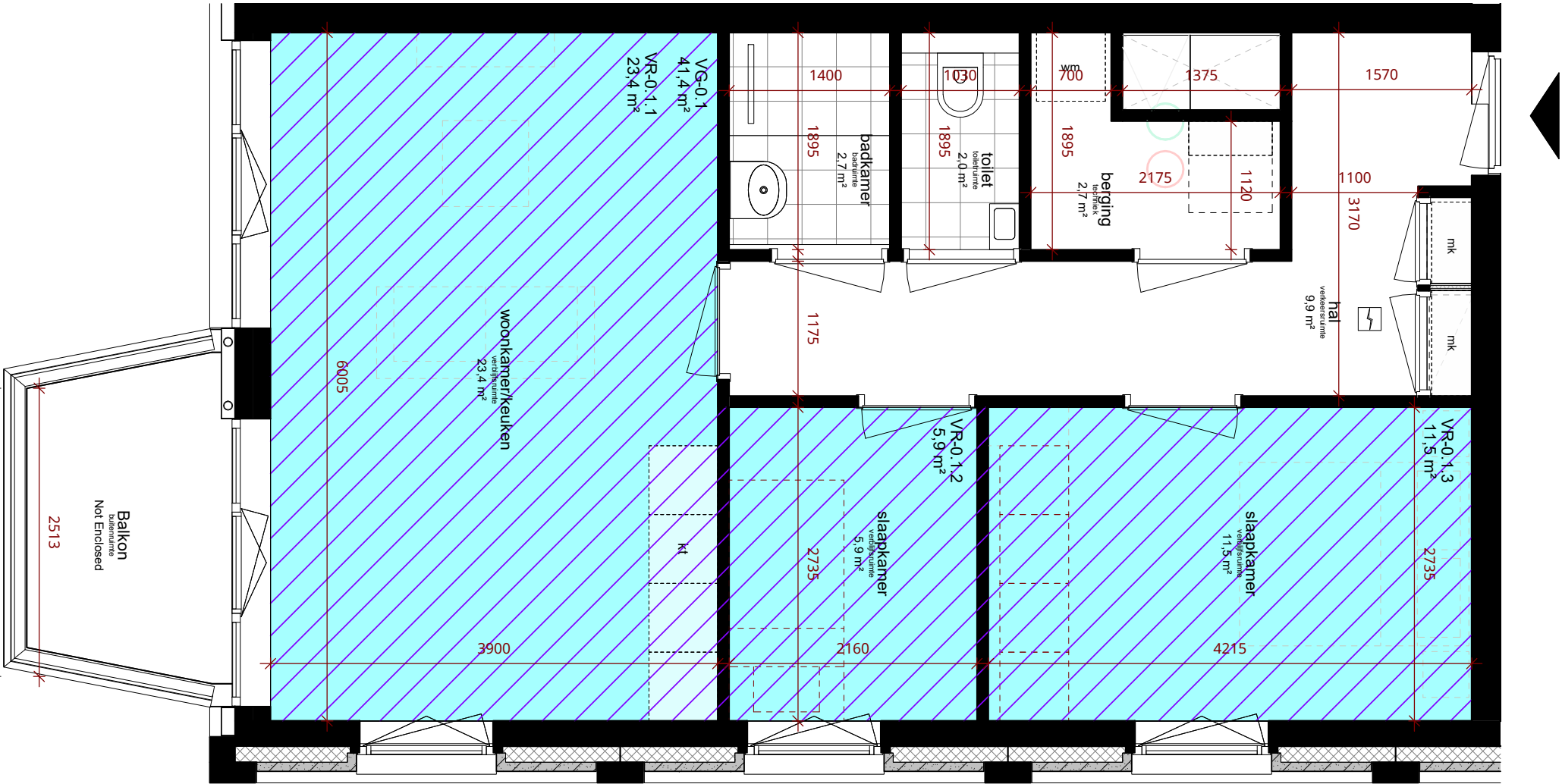

- slaapkamer  
verblijfsruimte  
12.34 m²
- vloeroppervlak totale ruimte
- VR-0.1.1  
12.34 m²
- oppervlak verblijfsruimte
- VG-0.1  
12.34 m²
- oppervlak verblijfsgebied
- verblijfsgebied
- verblijfsruimte
- mk  
meterkast
- kt  
opstelplaats kooktoetel en  
opstelplaats aanrecht

\* opstelplaats voor verwarmingstoestel en  
warmwatertoestel in berging (techniek).

vrije doorgang deuren naar verblijfsruimte, badruimte,  
toiletruimte en buitenruimte minimaal 850x2300mm



VG-0.1  
41,4 m²

VR-0.1  
40,9 m²

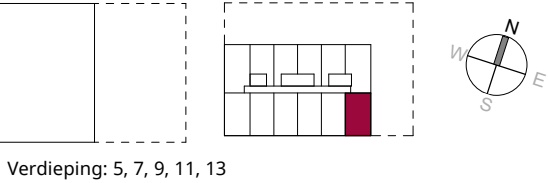

EBa  
Unit Layout

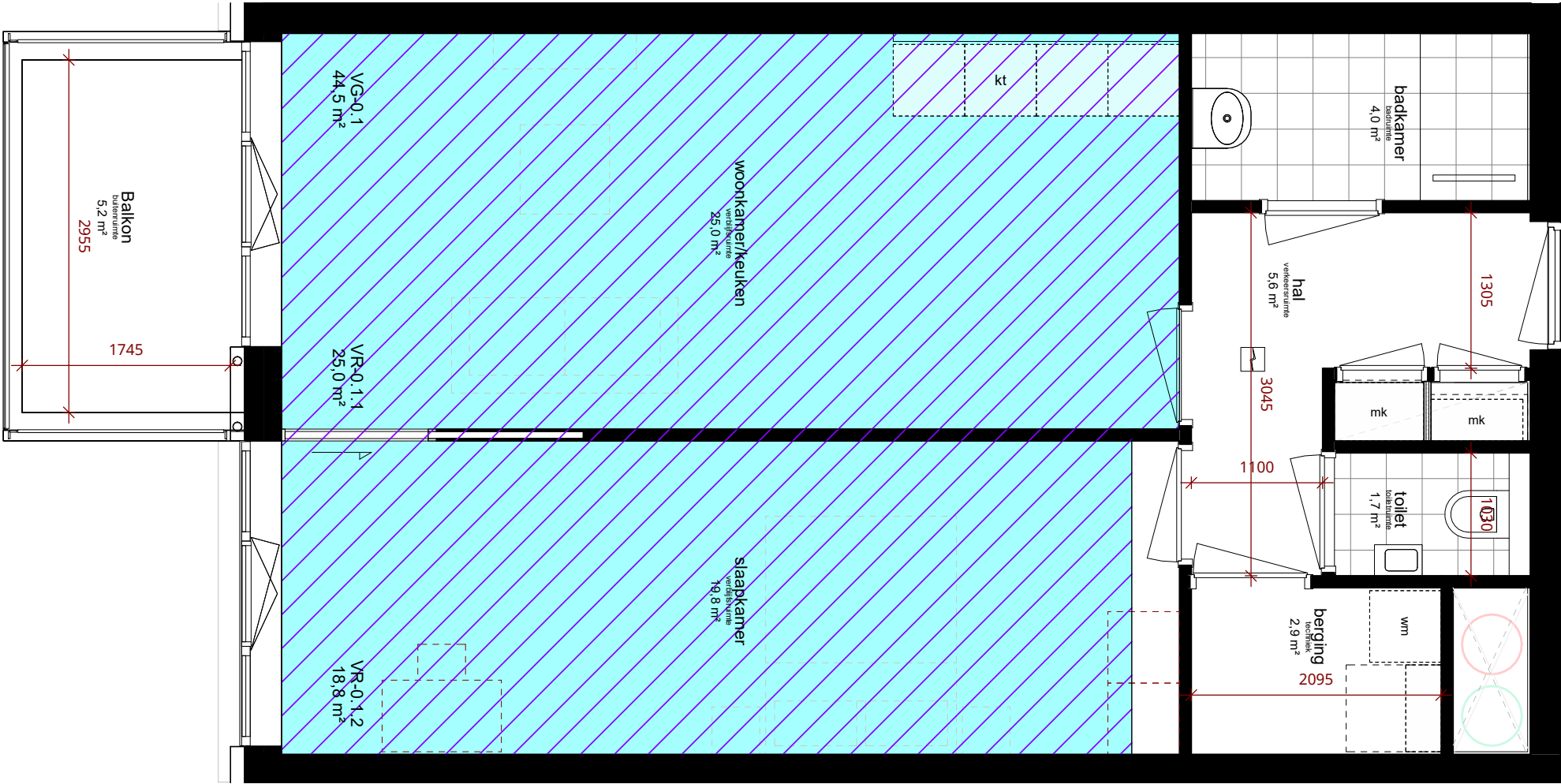

- slaapkamer  
verblifsruimte  
12,34 m<sup>2</sup>
- vloeroppervlak totale ruimte
- VR-0.1.1  
12,34 m<sup>2</sup>
- oppervlak verblifsruimte
- VG-0.1  
12,34 m<sup>2</sup>
- oppervlak verblifsgebied
- verblifsgebied
- verblifsruimte
- meterkast
- opstelplaats kooktoetel en  
opstelplaats aanrecht

\* opstelplaats voor verwarmingstoestel en  
warmwatertoestel in berging (techniek).

vrije doorgang deuren naar verblifsruimte, badruimte,  
toilet ruimte en buitenruimte minimaal 850x2300mm



VG-0.1  
44,5 m<sup>2</sup>

VR-0.1.1  
43,8 m<sup>2</sup>

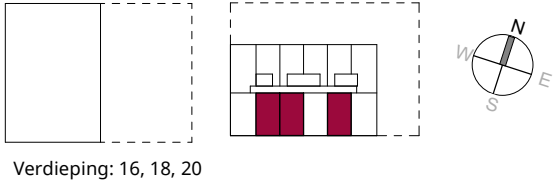

EBb  
Unit Layout

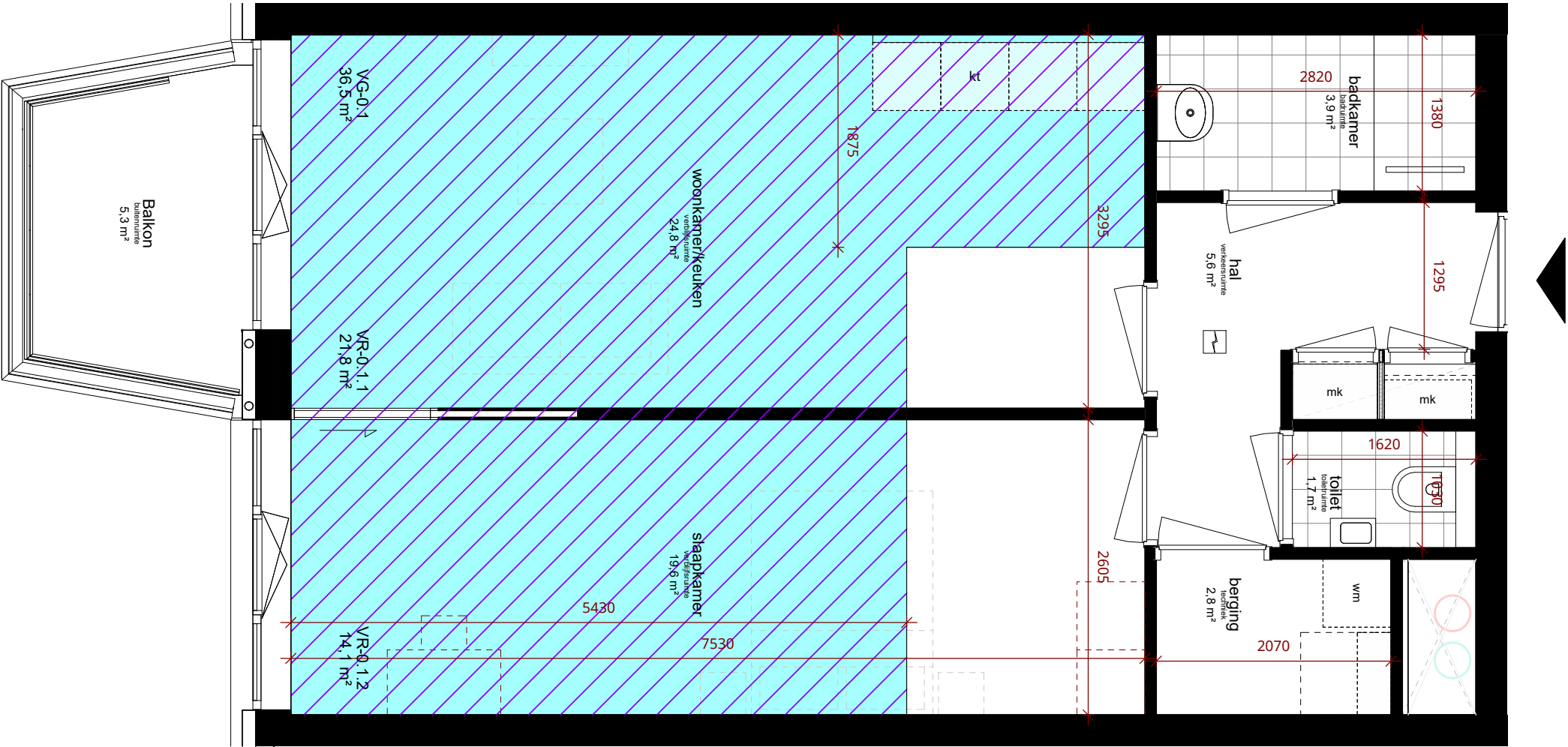

- slaapkamer  
verblijfsruimte  
12.34 m²
- VR-0.1.1  
12.34 m²
- VG-0.1  
12.34 m²
- verblijfsgebied
- verblijfsruimte
- meterkast
- opstelplaats kooktoetel en  
opstelplaats aanrecht

\* opstelplaats voor verwarmingstoestel en  
warmwatertoestel in berging (techniek).

vrije doorgang deuren naar verblijfsruimte, badruimte,  
toilet ruimte en buitenruimte minimaal 850x2300mm



VG-0.1  
36,5 m²  
VR-0.1  
36,0 m²

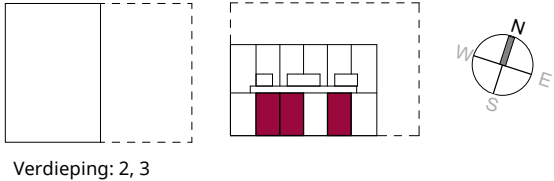

EBC  
Unit Layout

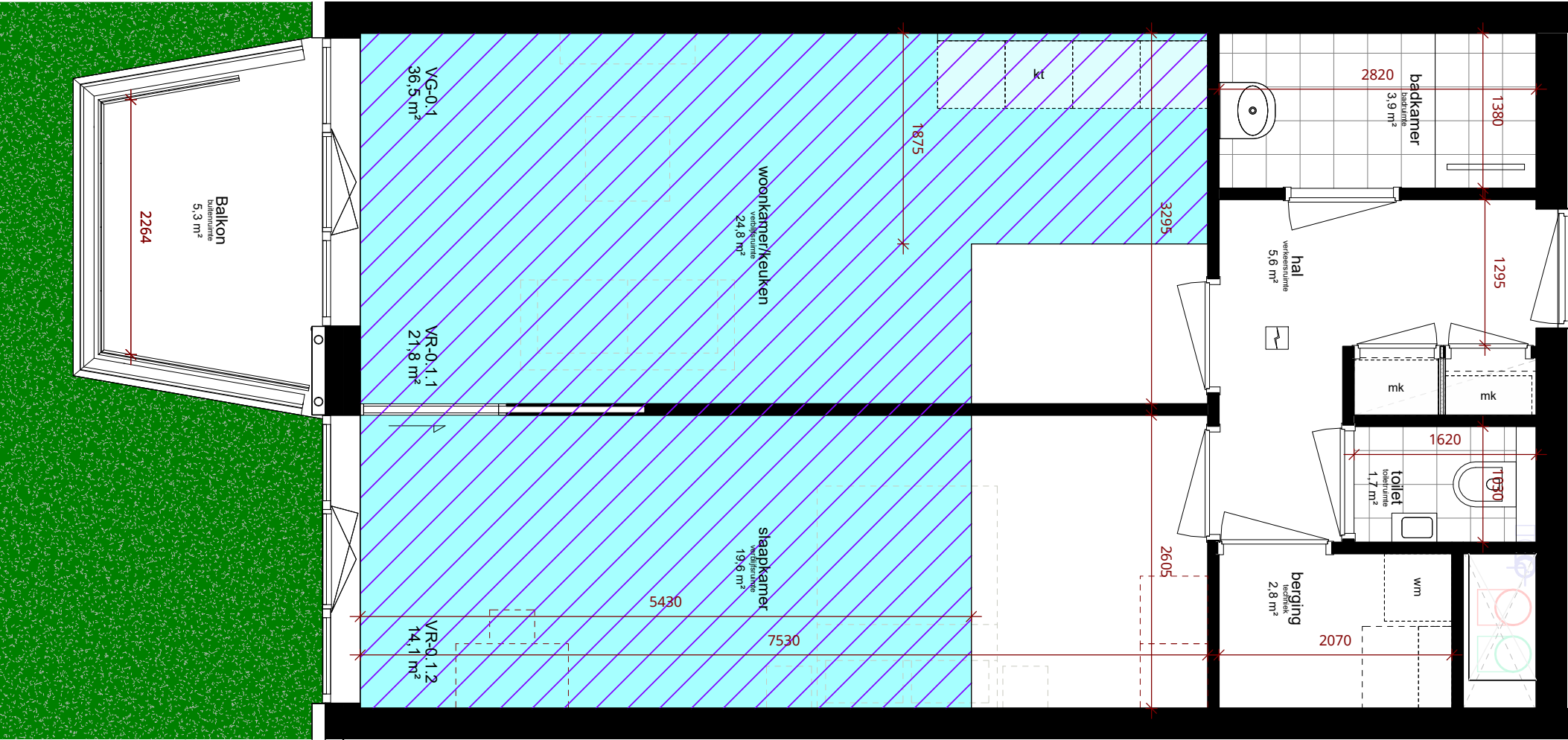

- slaapkamer  
verblijfsruimte  
12.34 m²
- vloeroppervlak totale ruimte
- VR-0.1.1  
12.34 m²
- oppervlak verblijfsruimte
- VG-0.1  
12.34 m²
- oppervlak verblijfsgebied
- verblijfsgebied
- verblijfsruimte
- meterkast
- opstelplaats kooktoetel en  
opstelplaats aanrecht

\* opstelplaats voor verwarmingstoestel en  
warmwatertoestel in berging (techniek).

vrije doorgang deuren naar verblijfsruimte, badruimte,  
toilet ruimte en buitenruimte minimaal 850x2300mm



VG-0.1  
36,5 m²

VR-0.1  
36,0 m²

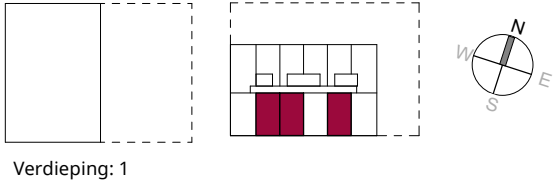

KCAP Architects&Planners  
Piekstraat 27  
3071 EL Rotterdam  
The Netherlands

+31(0)107890 300  
rotterdam@kcap.eu  
www.kcap.eu

EBC 3 Oost Toren GO 63,0 m²

DeBund Bundweg  
Rotterdam

Scale 1:50  
Date 08-11-2023

EBd  
Unit Layout

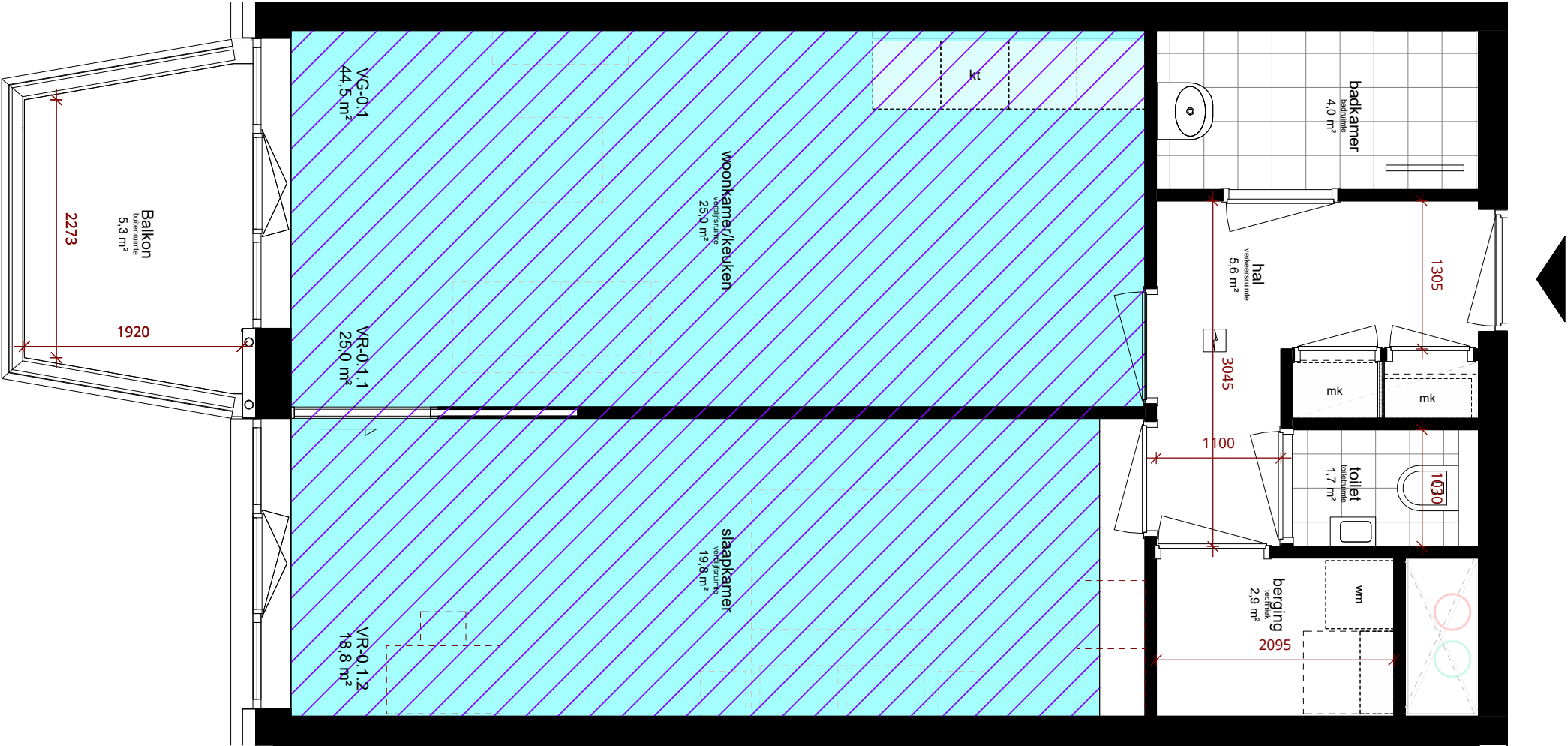

- slaapkamer

verblijfsruimte  
12.34 m<sup>2</sup>

vloeroppervlak totale ruimte
- VR-0.1.1

12.34 m<sup>2</sup>

oppervlak verblijfsruimte
- VG-0.1

12.34 m<sup>2</sup>

oppervlak verblijfsgebied
- verblijfsgebied
- verblijfsruimte
- mk

meterkast
- kt

opstelplaats kooktoetel en  
opstelplaats aanrecht

\* opstelplaats voor verwarmingstoestel en  
warmwatertoestel in berging (techniek).

vrije doorgang deuren naar verblijfsruimte, badruimte,  
toiletruimte en buitenruimte minimaal 850x2300mm



VG-0.1

VG-Opp

44,5 m<sup>2</sup>

VR-Opp

43,8 m<sup>2</sup>

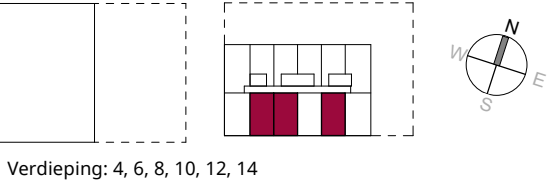

ECa  
Unit Layout

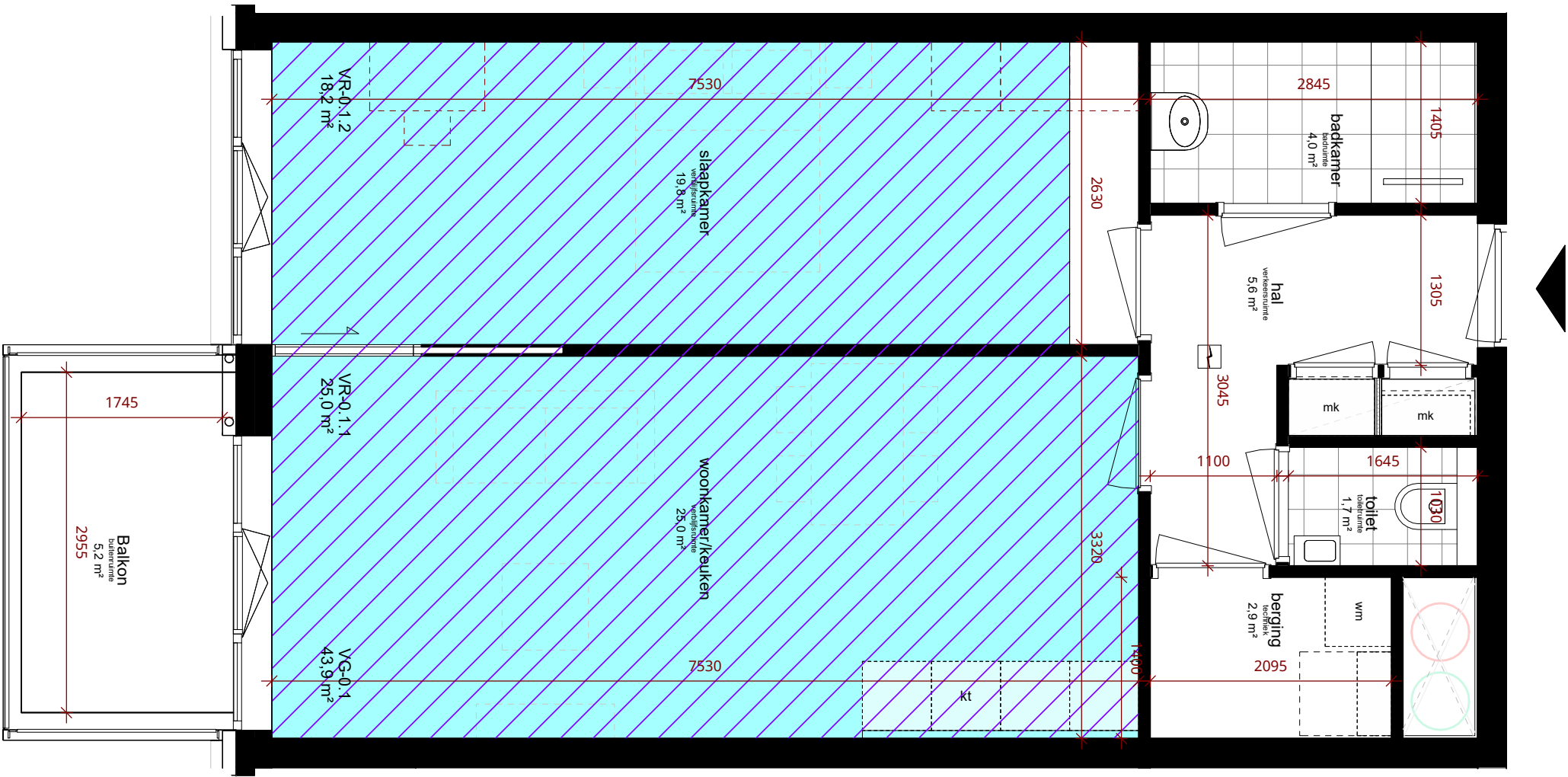

- slaapkamer  
verblijfsruimte  
12.34 m²
- VR-0.1.1  
12.34 m²
- VG-0.1  
12.34 m²
- verblifsg gebied
- verblifsr uimte
- meterkast
- opstelplaats kooktoetel en  
opstelplaats aanrecht

\* opstelplaats voor verwarmingstoestel en  
warmwatertoestel in berging (techniek).

vrije doorgang deuren naar verblifsr uimte, badruimte,  
toiletruimte en buitenruimte minimaal 850x2300mm



VG-0.1 43,9 m² VR-Opp 43,2 m²

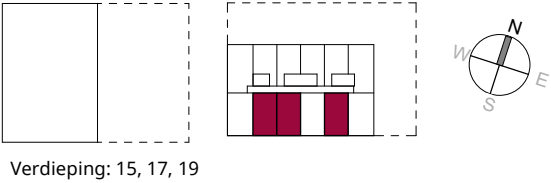



ECb  
Unit Layout

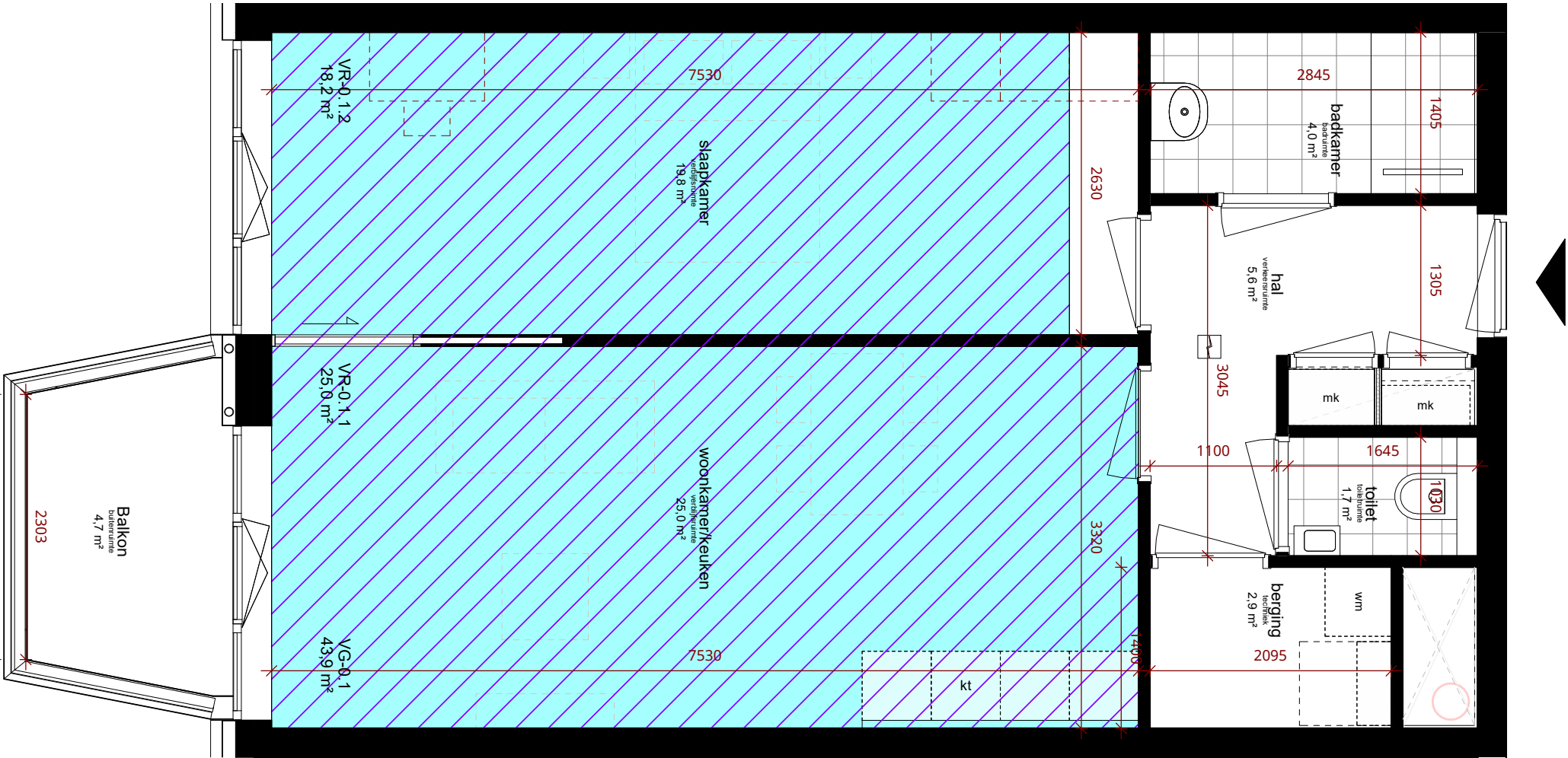

- slaapkamer  
verblijfsruimte  
12.34 m<sup>2</sup> ← vloeroppervlak totale ruimte
- VR-0.1.1  
12.34 m<sup>2</sup> ← oppervlak verblijfsruimte
- VG-0.1  
12.34 m<sup>2</sup> ← oppervlak verblijfsgebied
- verblijfsgebied
- verblijfsruimte
- mk meterkast
- kt opstelplaats kooktoetel en opstelplaats aanrecht

\* opstelplaats voor verwarmingstoestel en warmwatertoestel in berging (techniek).

vrije doorgang deuren naar verblijfsruimte, badruimte, toiletruimte en buitenruimte minimaal 850x2300mm



VG-0.1 43,9 m<sup>2</sup> VR-0.1 43,2 m<sup>2</sup>

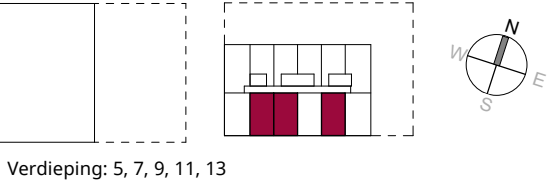

EDa  
Unit Layout

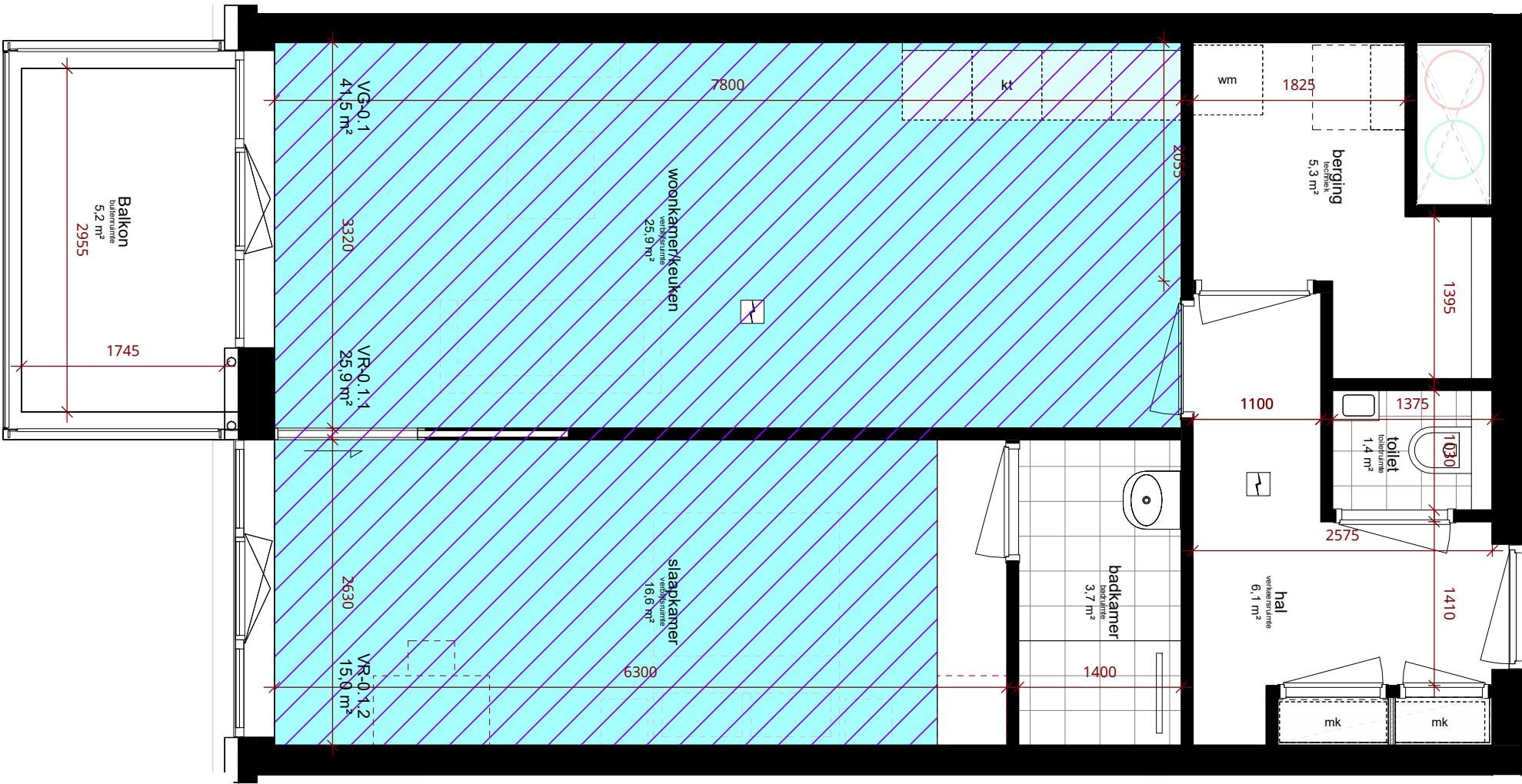

- slaapkamer

verblijfsruimte  
12.34 m<sup>2</sup>

→ vloeroppervlak totale ruimte
- VR-0.1.1

12.34 m<sup>2</sup>

→ oppervlak verblijfsruimte
- VG-0.1

12.34 m<sup>2</sup>

→ oppervlak verblijfsgebied
- verblijfsgebied
- verblijfsruimte
- mk

meterkast
- kt

opstelplaats kooktoetel en  
opstelplaats aanrecht

\* opstelplaats voor verwarmingstoestel en  
warmwatertoestel in berging (techniek).

vrije doorgang deuren naar verblijfsruimte, badruimte,  
toilet ruimte en buitenruimte minimaal 850x2300mm

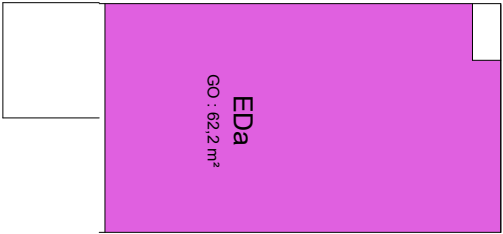

VG-0.1

VG-Opp

41,5 m<sup>2</sup>

VR-Opp

40,9 m<sup>2</sup>

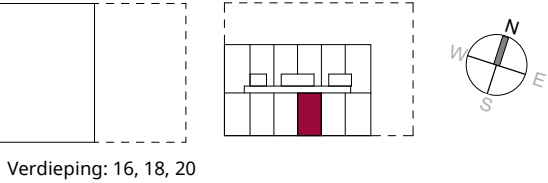

EDb  
Unit Layout

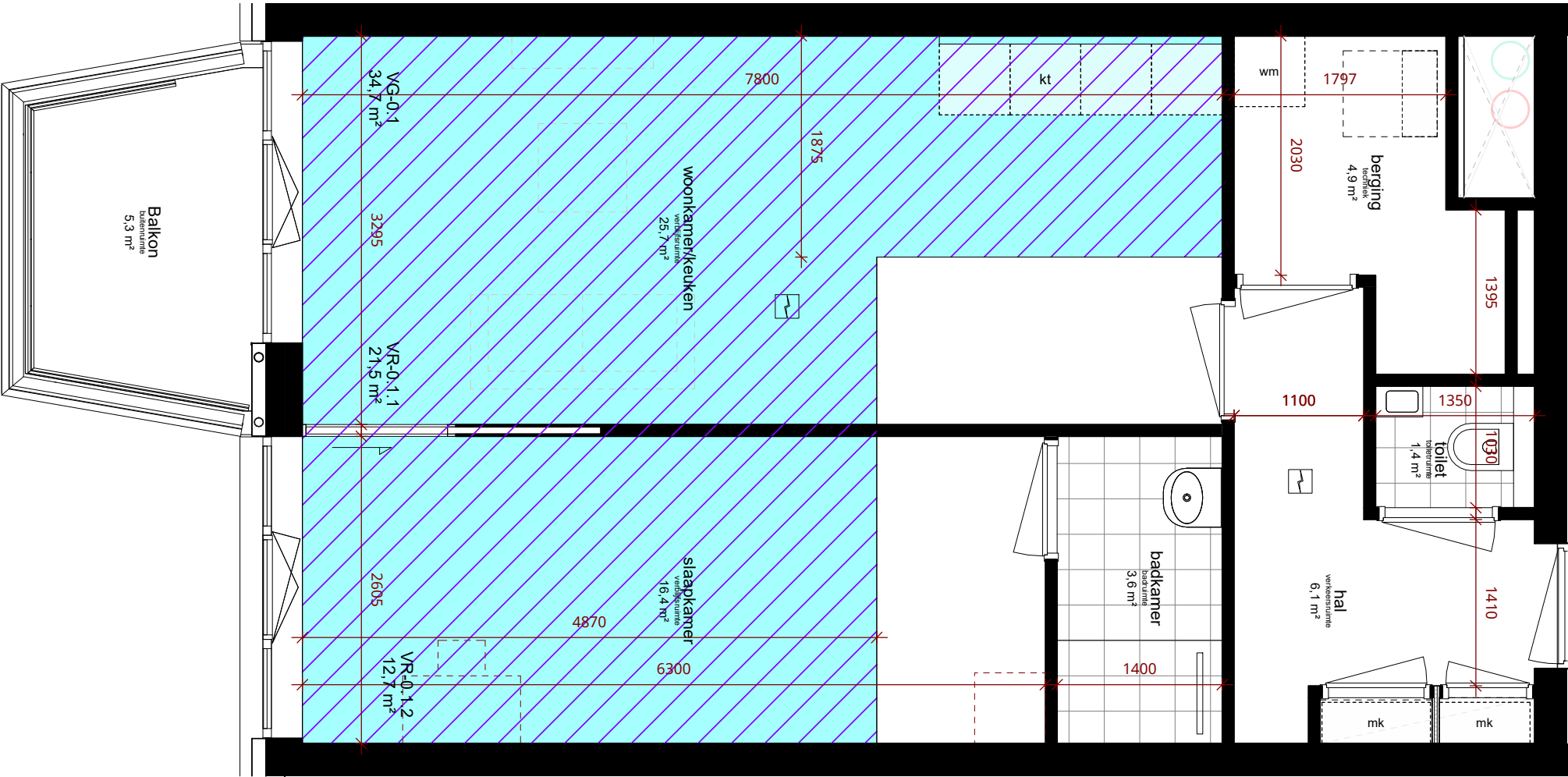

- slaapkamer  
verblijfsruimte  
12.34 m²
- vloeroppervlak totale ruimte
- VR-0.1.1  
12.34 m²
- oppervlak verblijfsruimte
- VG-0.1  
12.34 m²
- oppervlak verblijfsgebied
- verblijfsgebied
- verblijfsruimte
- meterkast
- opstelplaats kooktoetel en  
opstelplaats aanrecht

\* opstelplaats voor verwarmingstoestel en  
warmwatertoestel in berging (techniek).

vrije doorgang deuren naar verblijfsruimte, badruimte,  
toilet ruimte en buitenruimte minimaal 850x2300mm



VG-0.1 34,7 m²

VR-0.1 34,2 m²

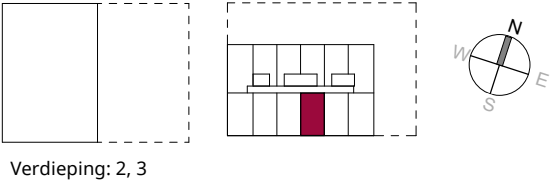

EDc  
Unit Layout

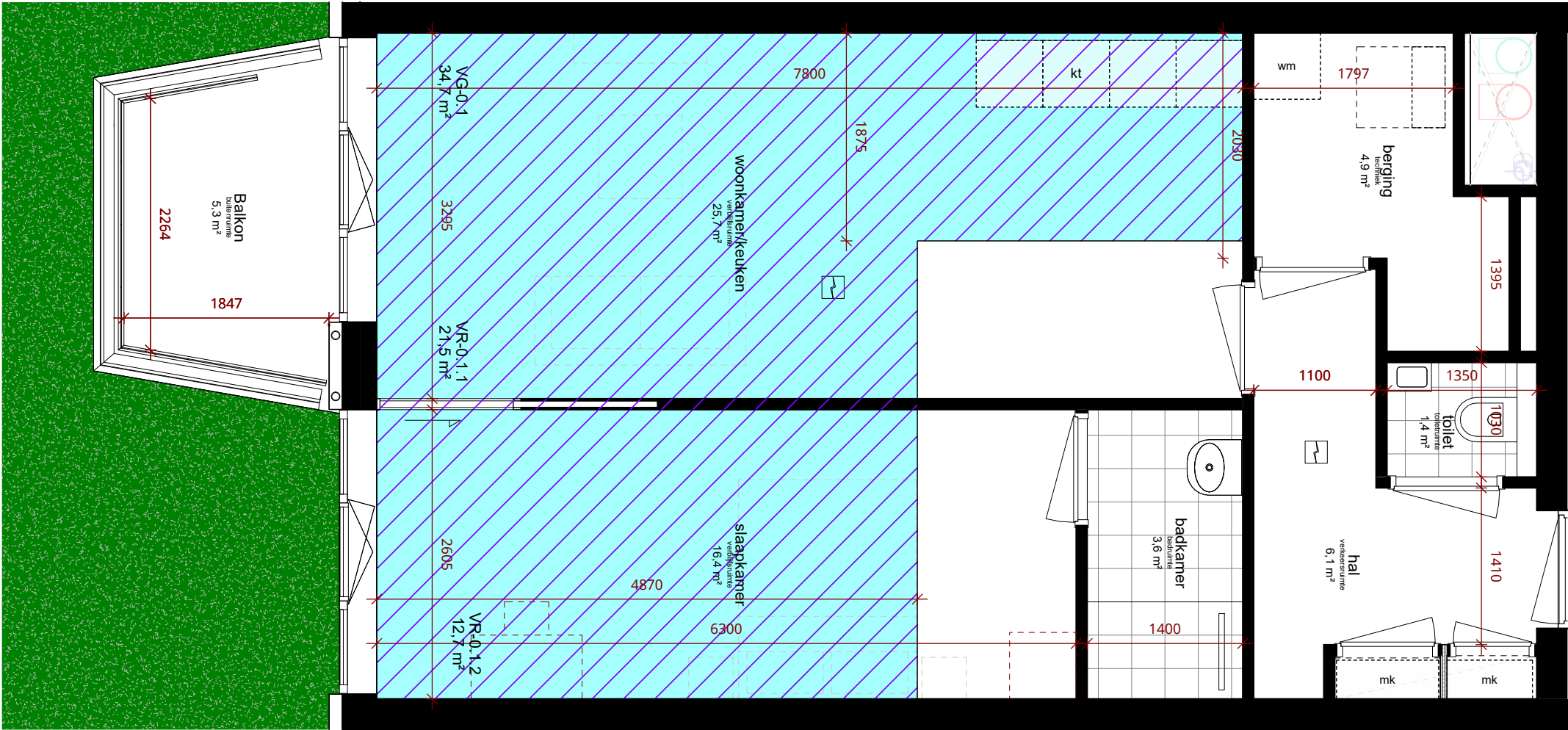

- slaapkamer  
verblijfsruimte  
12.34 m²
- VR-0.1.1  
12.34 m²
- VG-0.1  
12.34 m²
- verblijfsgebied
- verblijfsruimte
- meterkast
- opstelplaats kooktoetel en  
opstelplaats aanrecht

\* opstelplaats voor verwarmingstoestel en  
warmwatertoestel in berging (techniek).

vrije doorgang deuren naar verblijfsruimte, badruimte,  
toilet ruimte en buitenruimte minimaal 850x2300mm



VG-0.1  
34,7 m²

VR-0.1  
34,2 m²

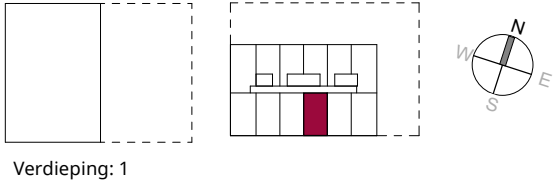

# EDd

## Unit Layout

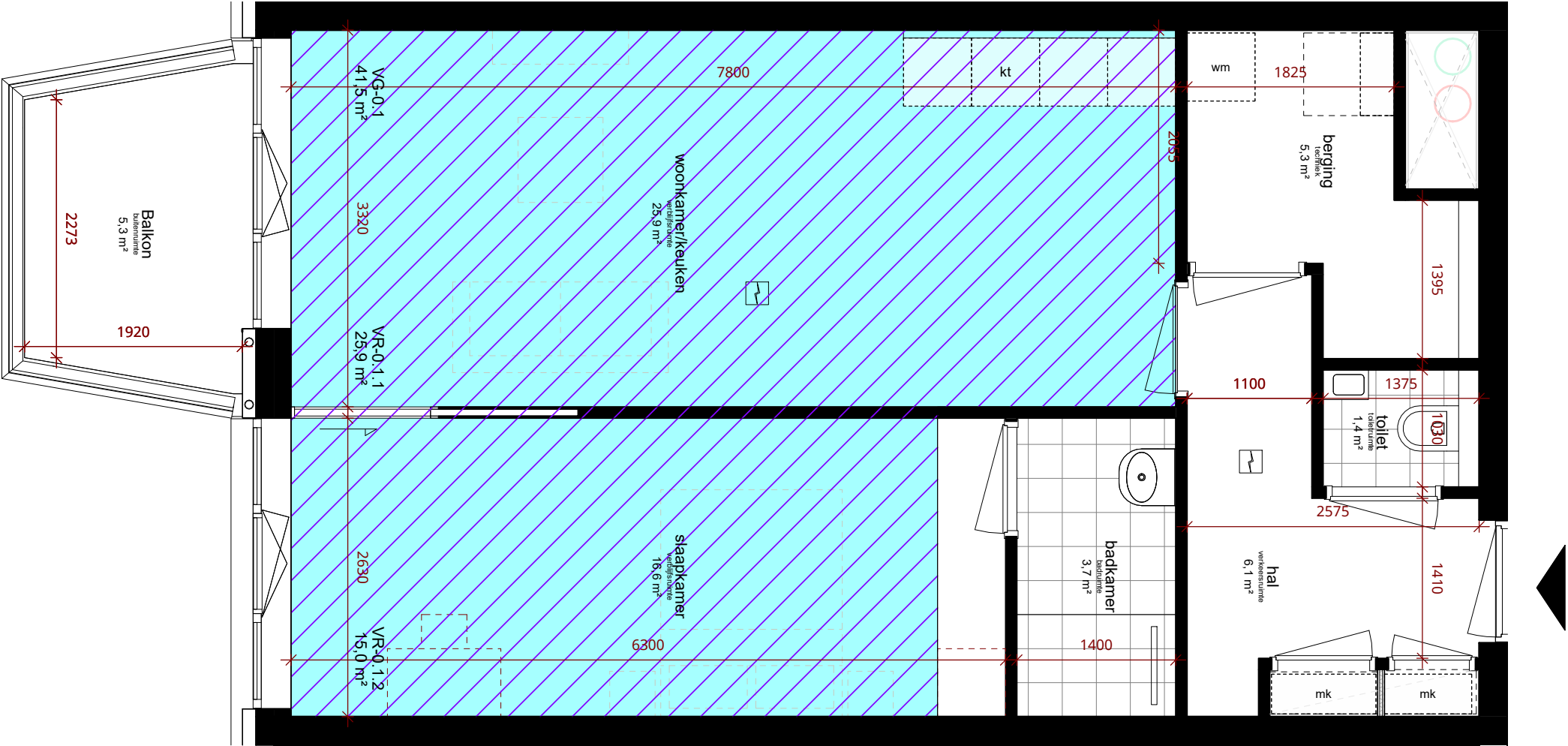

- slaapkamer  
verblijfsruimte  
12.34 m<sup>2</sup> ← vloeroppervlak totale ruimte
- VR-0.1.1  
12.34 m<sup>2</sup> ← oppervlak verblijfsruimte
- VG-0.1  
12.34 m<sup>2</sup> ← oppervlak verblijfsgebied
- verblijfsgebied
- verblijfsruimte
- mk meterkast
- kt opstelplaats kooktoetel en opstelplaats aanrecht

\* opstelplaats voor verwarmingstoestel en warmwatertoestel in berging (techniek).

vrije doorgang deuren naar verblijfsruimte, badruimte, toiletruimte en buitenruimte minimaal 850x2300mm



VG-0.1 41,5 m<sup>2</sup> VR-0.1 40,9 m<sup>2</sup>

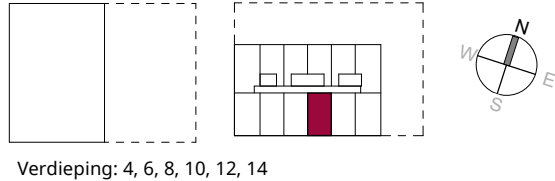

EEa  
Unit Layout

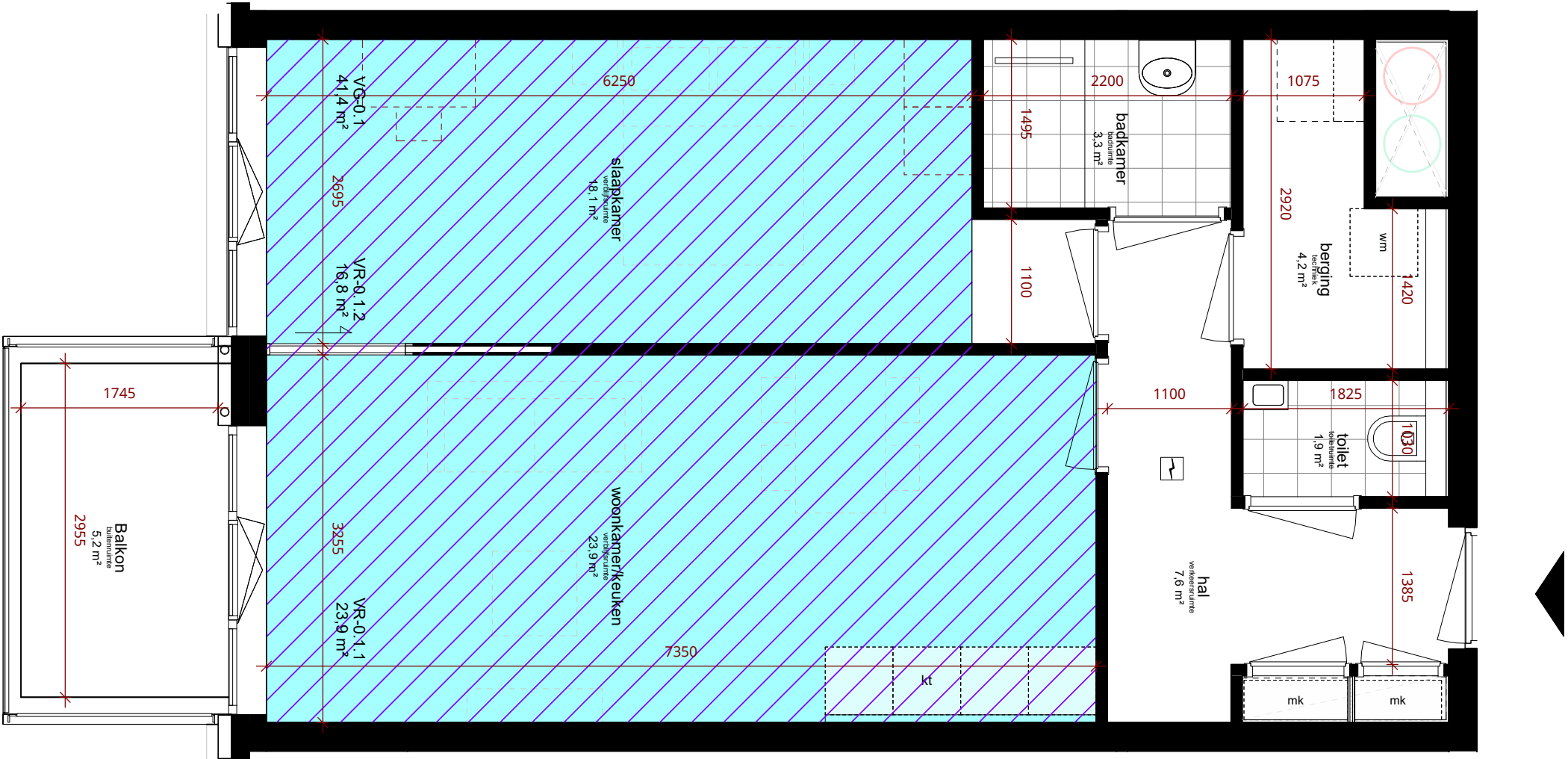

- slaapkamer  
verblijfsruimte  
12.34 m²
- VR-0.1.1  
12.34 m²
- VG-0.1  
12.34 m²
- verblifsg gebied
- verblifsr uimte
- meterkast
- opstelplaats kooktoetel en  
opstelplaats aanrecht

\* opstelplaats voor verwarmingstoestel en  
warmwatertoestel in berging (techniek).

vrije doorgang deuren naar verblifsr uimte, badruimte,  
toiletruimte en buitenruimte minimaal 850x2300mm



VG-0.1 41,4 m² VR-Opp 40,8 m²

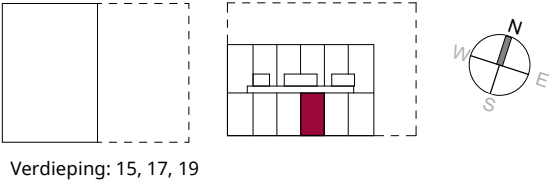

EEb  
Unit Layout

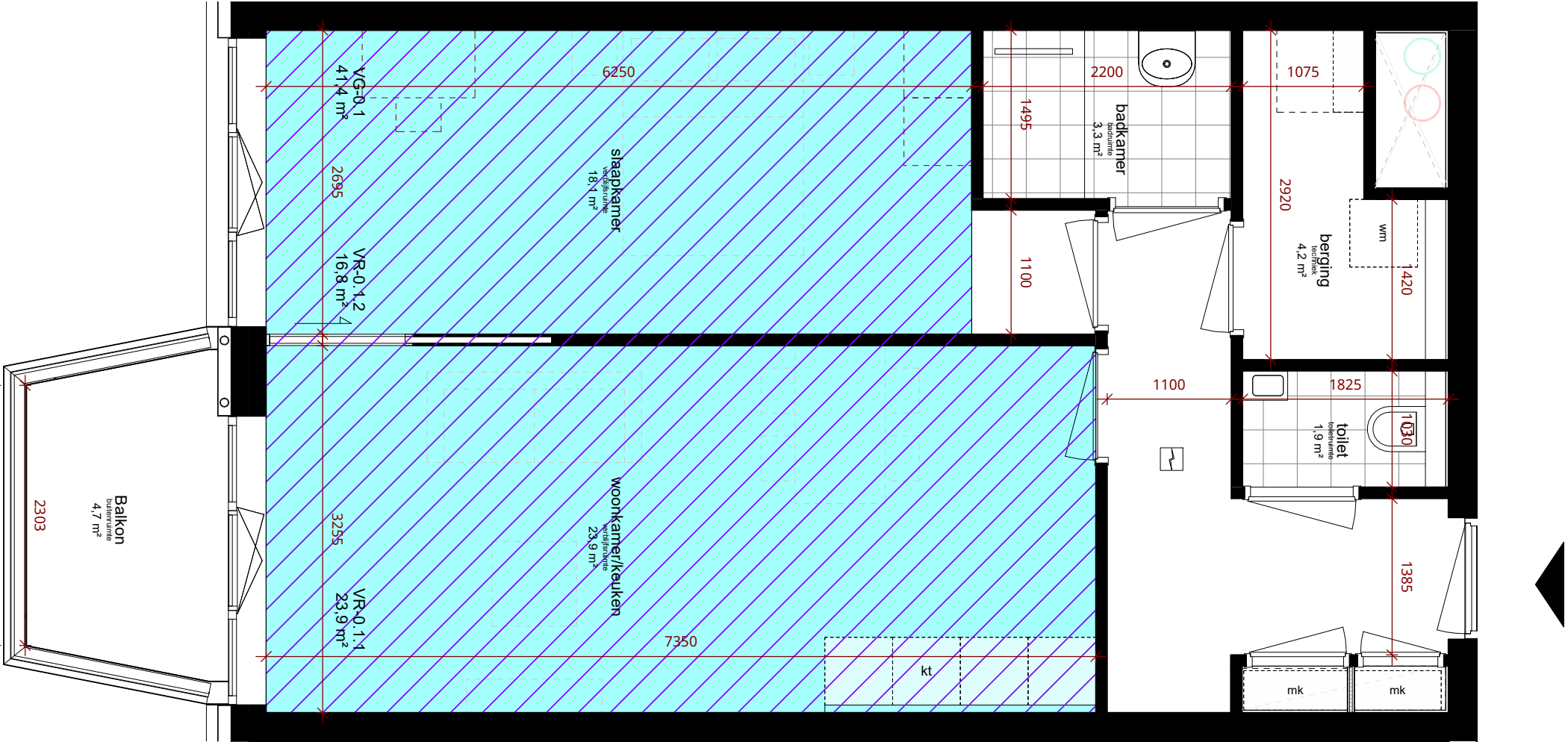

- slaapkamer  
verblijfsruimte  
12.34 m<sup>2</sup>

vloeroppervlak totale ruimte
- VR-0.1.1  
12.34 m<sup>2</sup>

oppervlak verblijfsruimte
- VG-0.1  
12.34 m<sup>2</sup>

oppervlak verblijfsgebied
- verblijfsgebied
- verblijfsruimte
- mk

meterkast
- kt

opstelplaats kooktoilet en  
opstelplaats aanrecht

\* opstelplaats voor verwarmingstoestel en  
warmwatertoestel in berging (techniek).

vrije doorgang deuren naar verblijfsruimte, badruimte,  
toilet ruimte en buitenruimte minimaal 850x2300mm

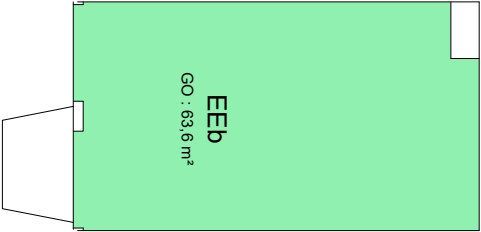

VG-0.1

VG-Opp

41,4 m<sup>2</sup>

VR-Opp

40,8 m<sup>2</sup>

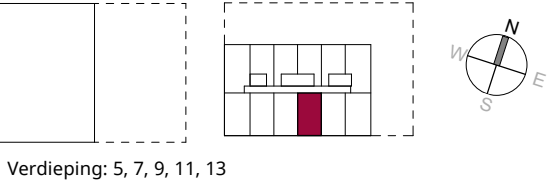

# EFa

## Unit Layout

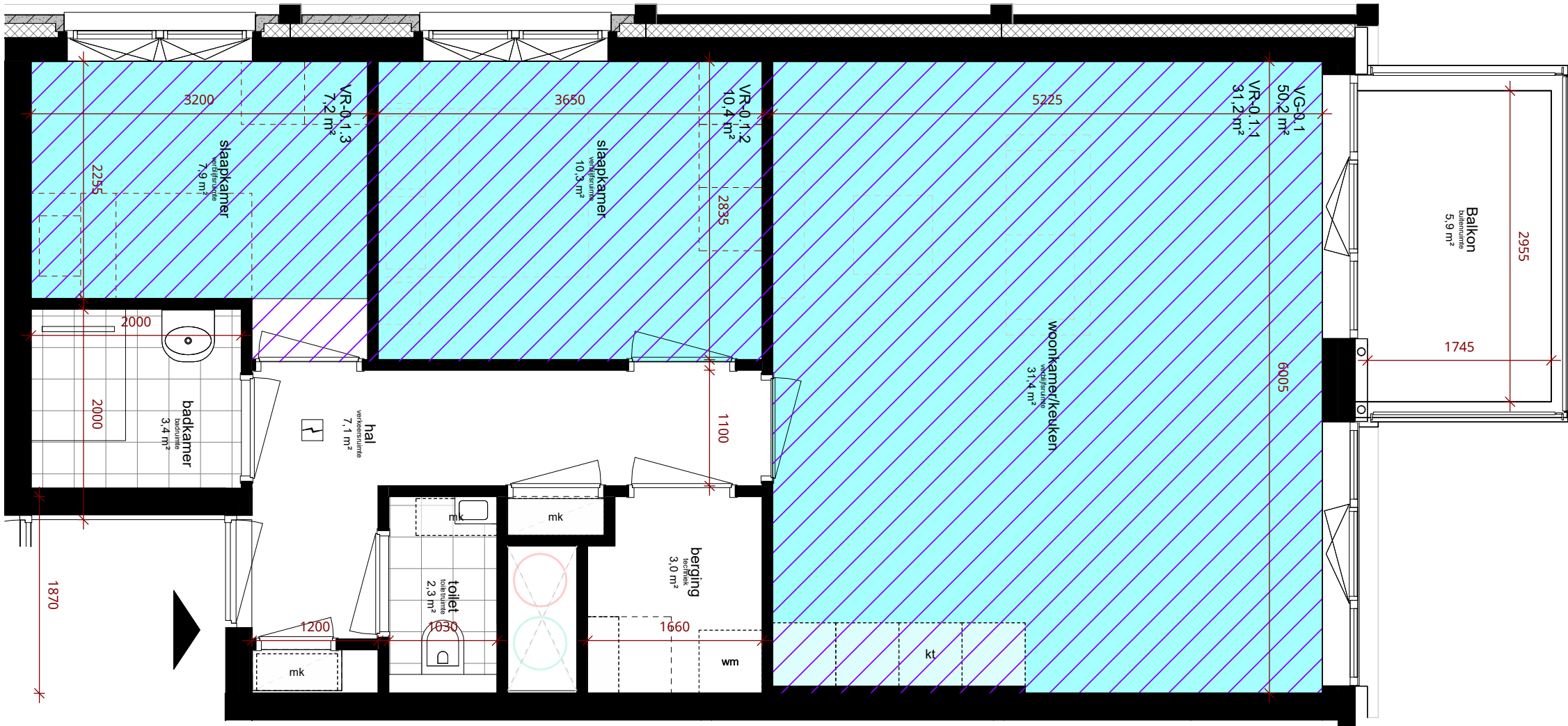

- slaapkamer  
verblijfsruimte  
12.34 m²
- VR-0.1.1  
12.34 m²
- VG-0.1  
12.34 m²
- vloeroppervlak totale ruimte
- oppervlak verblijfsruimte
- oppervlak verblijfsgebied
- verblijfsgebied
- verblijfsruimte
- meterkast
- opstelplaats kooktoetel en opstelplaats aanrecht

\* opstelplaats voor verwarmingstoestel en warmwatertoestel in berging (techniek).

vrije doorgang deuren naar verblijfsruimte, badruimte, toiletruimte en buitenruimte minimaal 850x2300mm

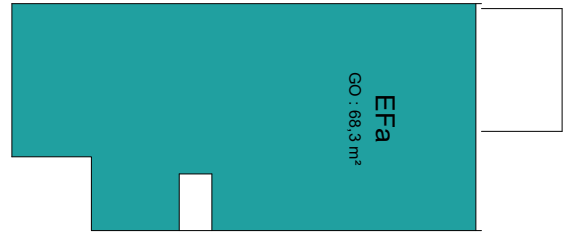

VG-0.1  
50,2 m²

VR-0.1  
48,8 m²

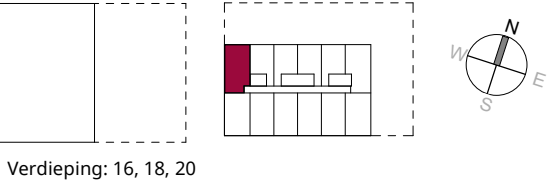



EFb  
Unit Layout

slaapkamer

verblijfsruimte  
12.34 m²

vloeroppervlak totale ruimte

VR-0.1.1

12.34 m²

oppervlak verblijfsruimte

VG-0.1

12.34 m²

oppervlak verblijfsgebied

verblijfsgebied

verblijfsruimte

mk

meterkast

kt

opstelplaats kooktoetel en  
opstelplaats aanrecht

\* opstelplaats voor verwarmingstoestel en  
warmwatertoestel in berging (techniek).

vrije doorgang deuren naar verblijfsruimte, badruimte,  
toiletruimte en buitenruimte minimaal 850x2300mm

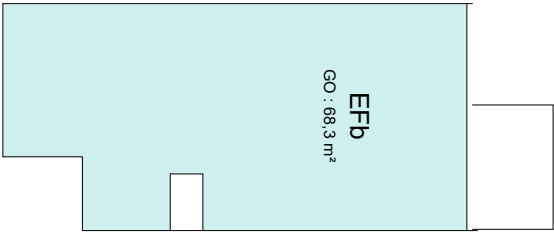
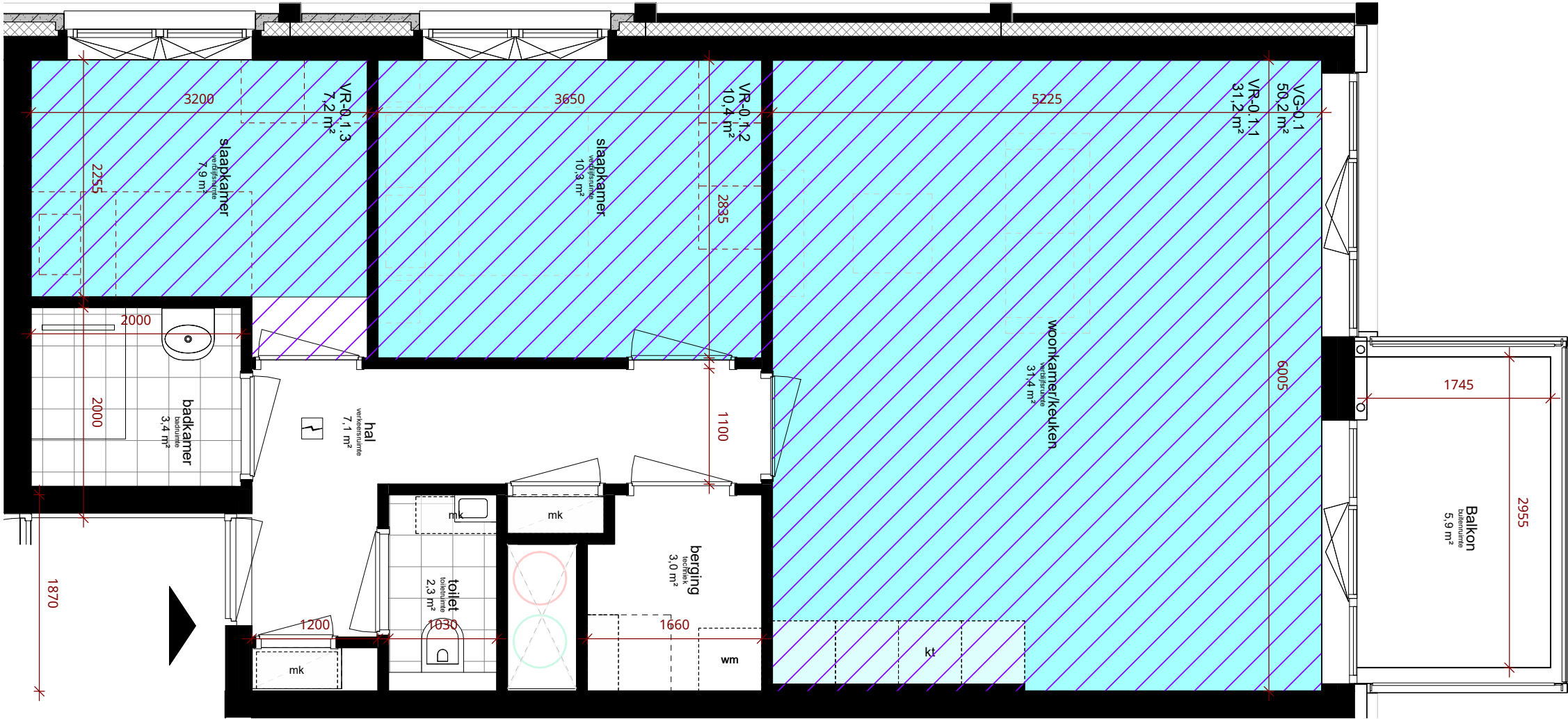

VG-0.1 50,2 m² VR-Opp 48,8 m²

Verdieping: 15, 17, 19

N

W

S

E

EFC  
Unit Layout

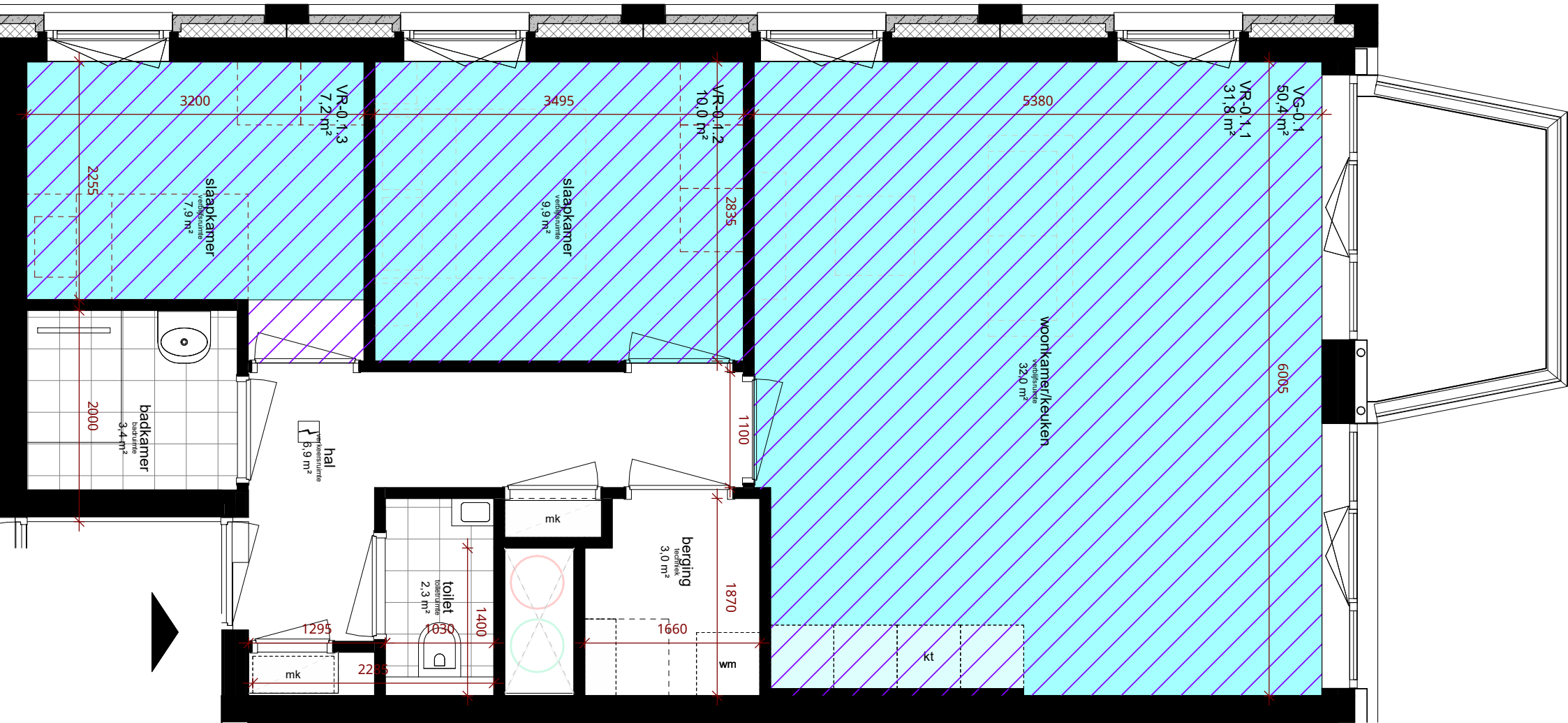

- slaapkamer  
verblijfsruimte  
12.34 m<sup>2</sup> ← vloeroppervlak totale ruimte
- VR-0.1.1  
12.34 m<sup>2</sup> ← oppervlak verblijfsruimte
- VG-0.1  
12.34 m<sup>2</sup> ← oppervlak verblijfsgebied
- verblijfsgebied
- verblijfsruimte
- mk meterkast
- kt opstelplaats kooktoetel en opstelplaats aanrecht

\* opstelplaats voor verwarmingstoestel en warmwatertoestel in berging (techniek).

vrije doorgang deuren naar verblijfsruimte, badruimte, toiletruimte en buitenruimte minimaal 850x2300mm

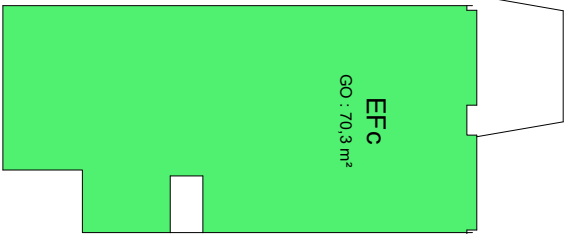

VG-0.1 50,4 m<sup>2</sup> VR-Opp 49,0 m<sup>2</sup>

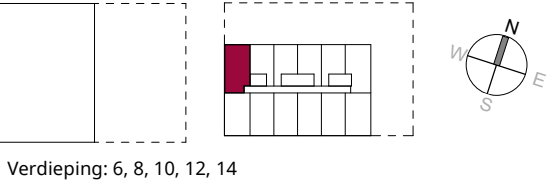

EFd  
Unit Layout

slaapkamer

verblijfsruimte  
12.34 m²

vloeroppervlak totale ruimte

VR-0.1.1

12.34 m²

oppervlak verblijfsruimte

VG-0.1

12.34 m²

oppervlak verblijfsgebied

verblijfsgebied

verblijfsruimte

mk

meterkast

kt

opstelplaats kooktoetel en  
opstelplaats aanrecht

\* opstelplaats voor verwarmingstoestel en  
warmwatertoestel in berging (techniek).

vrije doorgang deuren naar verblijfsruimte, badruimte,  
toiletruimte en buitenruimte minimaal 850x2300mm

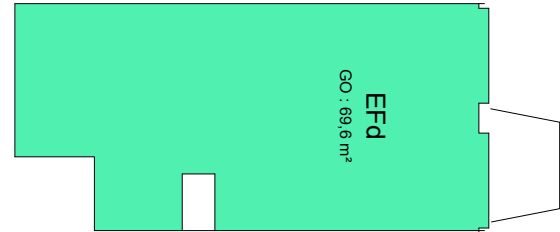
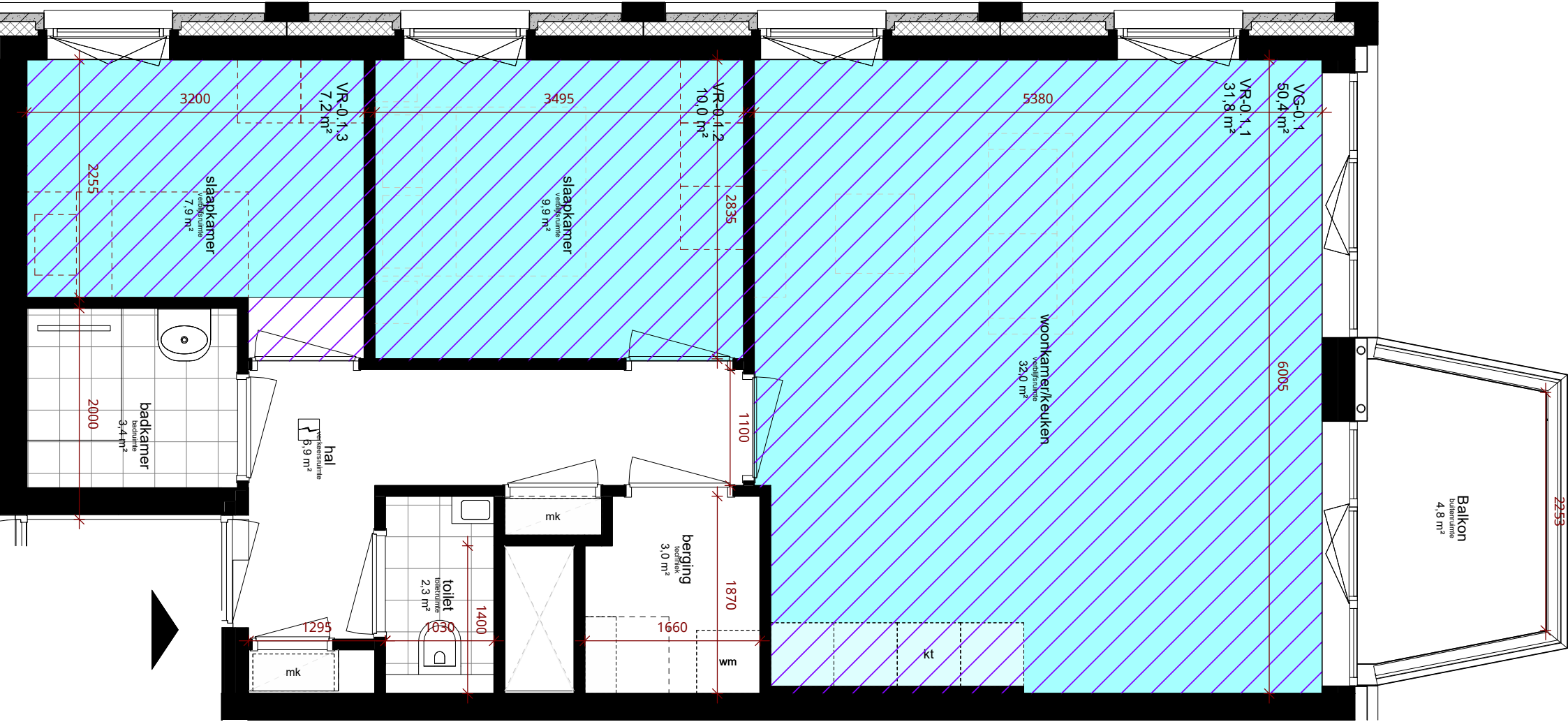

VG-0.1

VG-Opp  
50,4 m²

VR-Opp  
49,0 m²

Verdieping: 5, 7, 9, 11, 13

N  
W  
S  
E

## Unit Layout

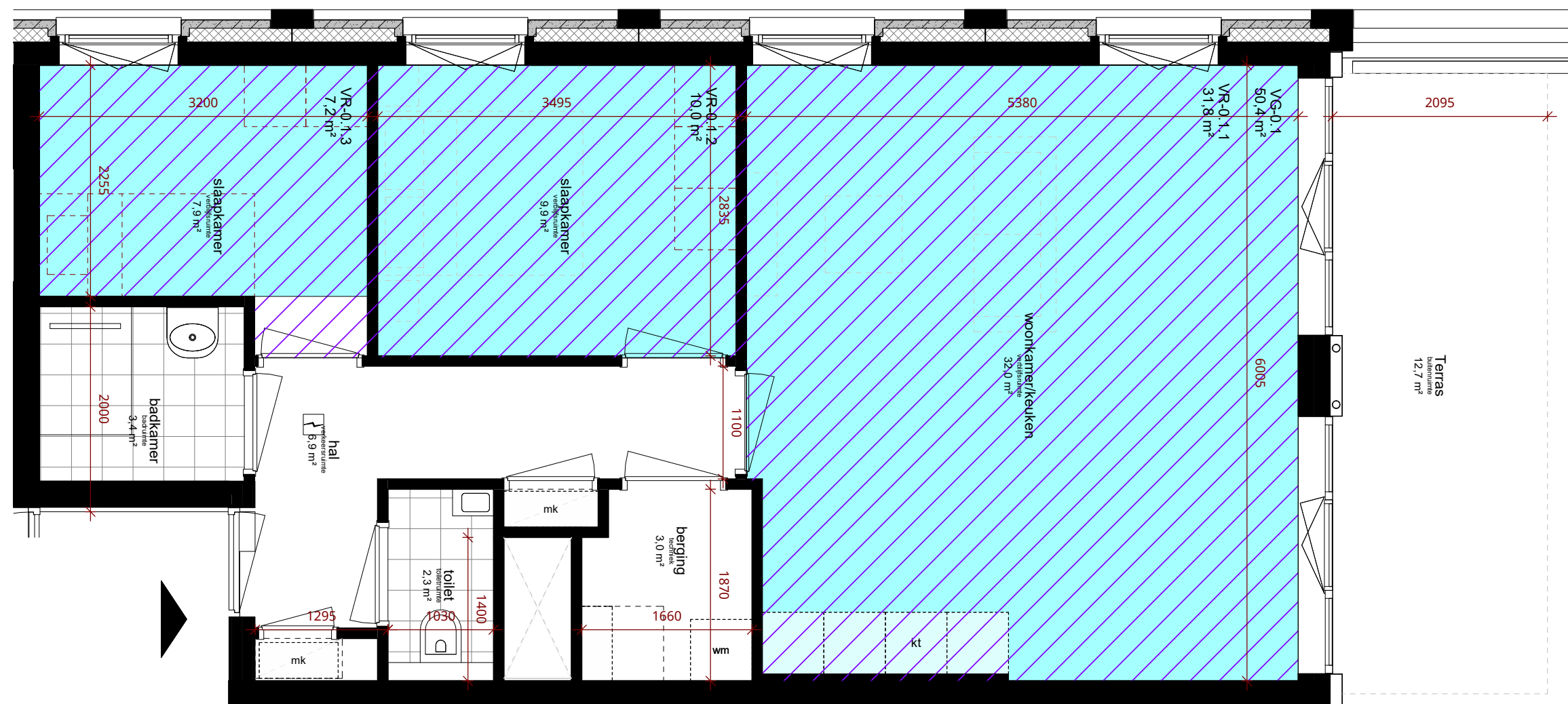

slaapkamer

verblijfsruimte  
12.34 m<sup>2</sup> — vloeroppervlak totale ruimte

VR-0.1.1  
12.34 m<sup>2</sup> — oppervlak verblijfsruimte

VG-0.1  
12.34 m<sup>2</sup> — oppervlak verblijfsgebied

verblijfsruimte

verblijfsgebied

meterkast

opstelplaats kooktoetel en  
opstelplaats aanrecht

\* opstelplaats voor verwarmingstoestel en warmwatertoestel in berging (techniek).

vrije doorgang deuren naar verblijfsruimte, badruimte, toiletruimte en buitenruimte minimaal 850x2300mm

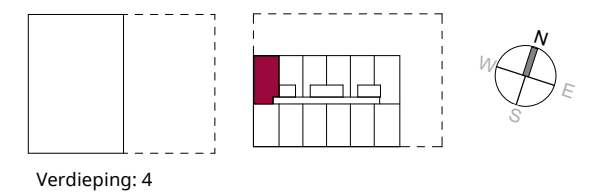
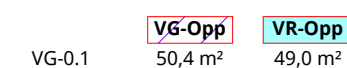
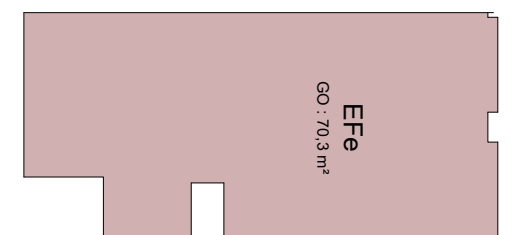

EGa  
Unit Layout

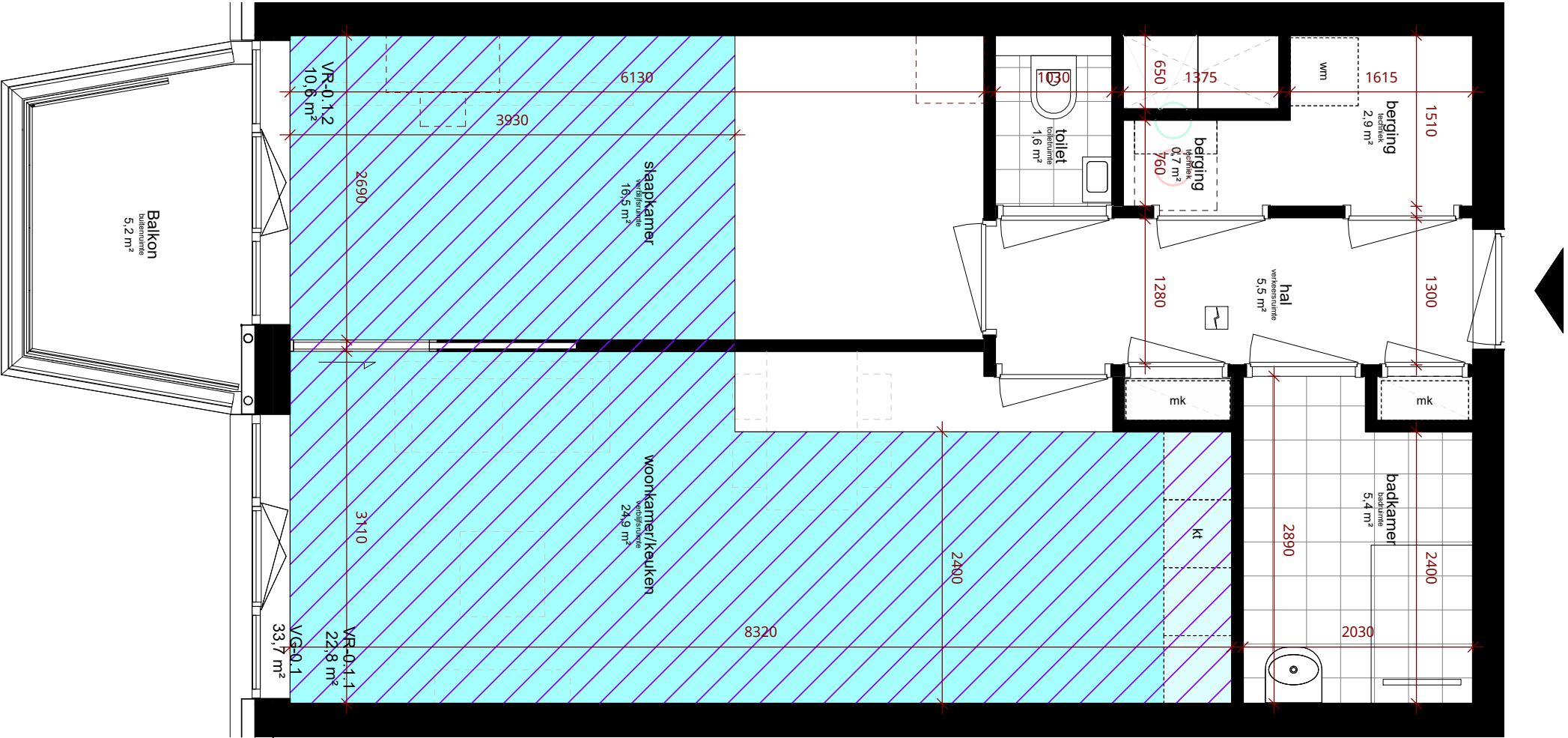

- slaapkamer  
verblijfsruimte  
12,34 m²
- VR-0.1.1  
12,34 m²
- VG-0.1  
12,34 m²
- oppervlak totale ruimte
- oppervlak verblijfsruimte
- oppervlak verblijfsgebied
- verblijfsgebied
- verblijfsruimte
- meterkast
- opstelplaats kooktoetel en  
opstelplaats aanrecht

\* opstelplaats voor verwarmingstoestel en  
warmwatertoestel in berging (techniek).

vrije doorgang deuren naar verblijfsruimte, badruimte,  
toiletruimte en buitenruimte minimaal 850x2300mm



VG-0.1  
33,7 m²

VR-0.1  
33,3 m²

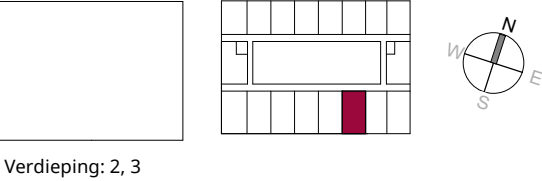

EGb  
Unit Layout

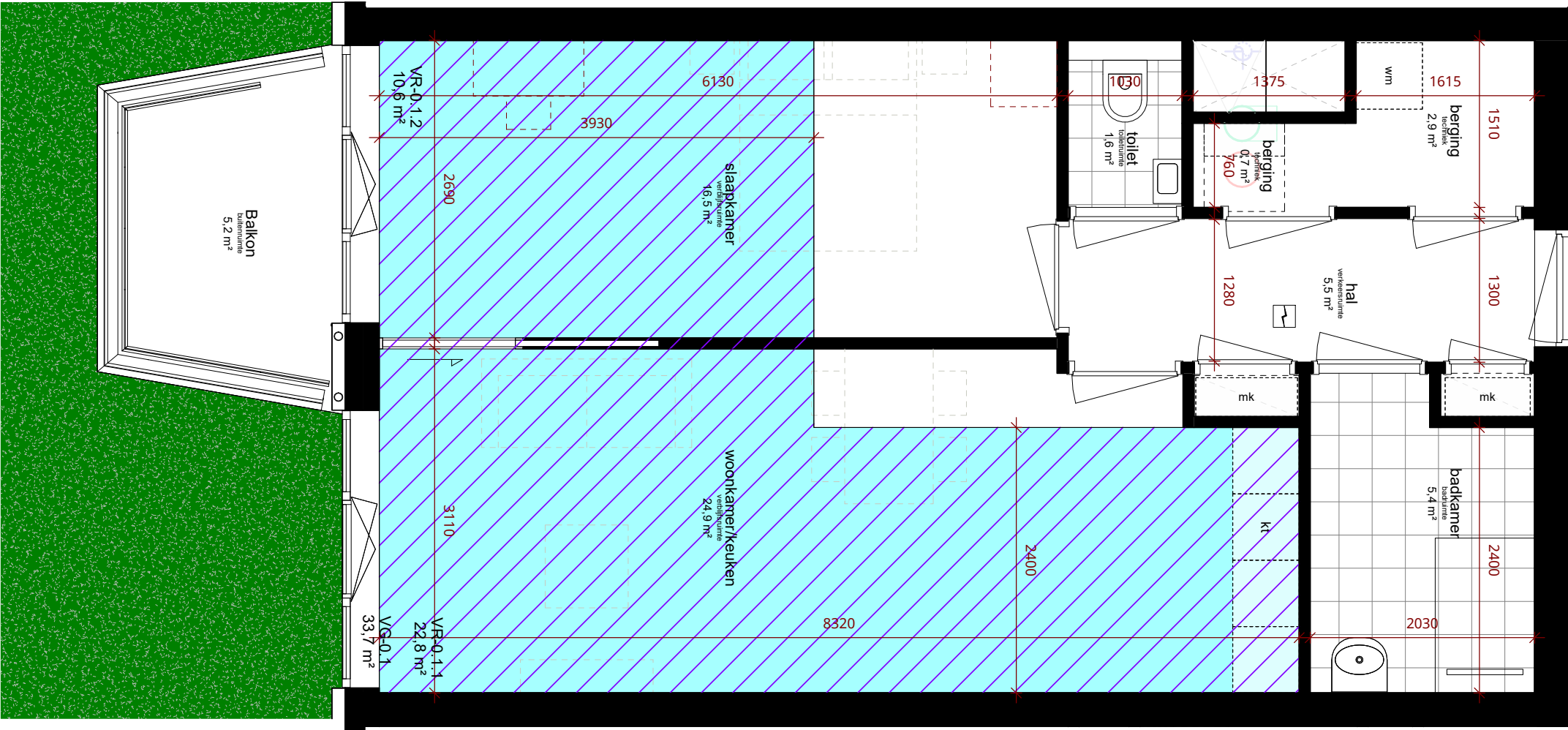

- slaapkamer  
verblijfsruimte  
12.34 m²
- VR-0.1.1  
12.34 m²
- VG-0.1  
12.34 m²
- vloeroppervlak totale ruimte
- oppervlak verblijfsruimte
- oppervlak verblijfsgebied
- verblijfsgebied
- verblijfsruimte
- meterkast
- opstelplaats kooktoetel en  
opstelplaats aanrecht

\* opstelplaats voor verwarmingstoestel en  
warmwatertoestel in berging (techniek).

vrije doorgang deuren naar verblijfsruimte, badruimte,  
toiletruimte en buitenruimte minimaal 850x2300mm



VG-0.1  
33,7 m²

VR-0.1  
33,3 m²

# EH1a

Unit Layout

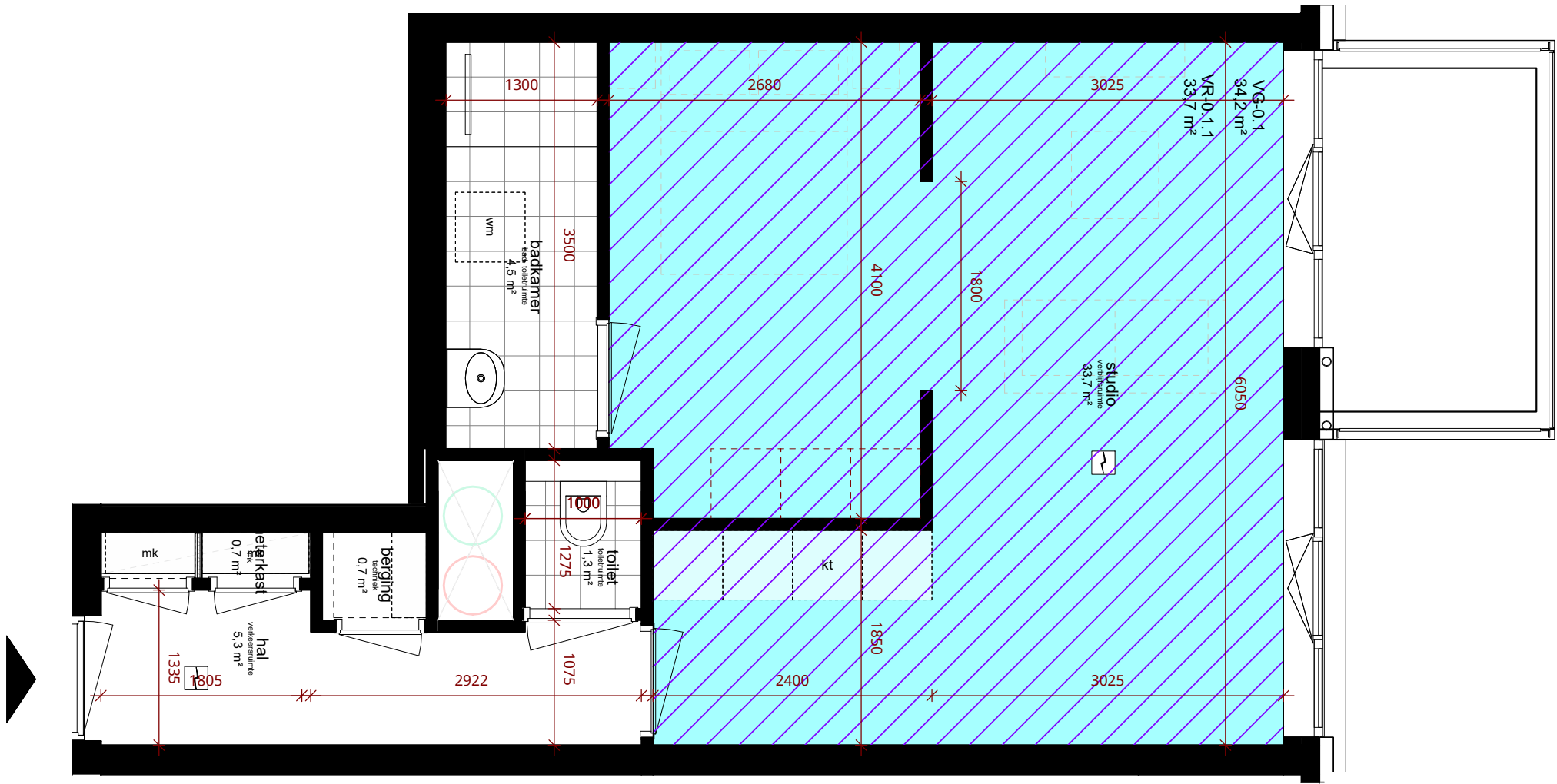

- slaapkamer  
verblijfsruimte  
12.34 m<sup>2</sup> ← vloeroppervlak totale ruimte
- VR-0.1.1  
12.34 m<sup>2</sup> ← oppervlak verblijfsruimte
- VG-0.1  
12.34 m<sup>2</sup> ← oppervlak verblijfsgebied
- verblijfsgebied
- verblijfsruimte
- mk meterkast
- kt opstelplaats kooktoetel en opstelplaats aanrecht

\* opstelplaats voor verwarmingstoestel en warmwatertoestel in berging (techniek).

vrije doorgang deuren naar verblijfsruimte, badruimte, toiletruimte en buitenruimte minimaal 850x2300mm

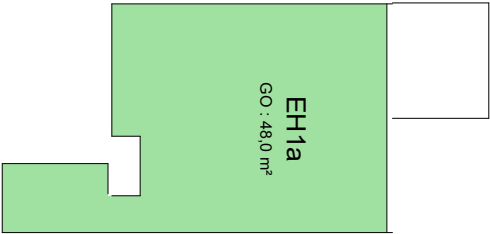

VG-0.1  
34,2 m<sup>2</sup>

VR-Opp  
33,7 m<sup>2</sup>

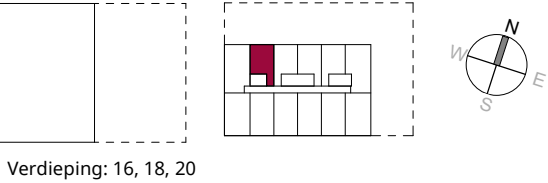

## Unit Layout

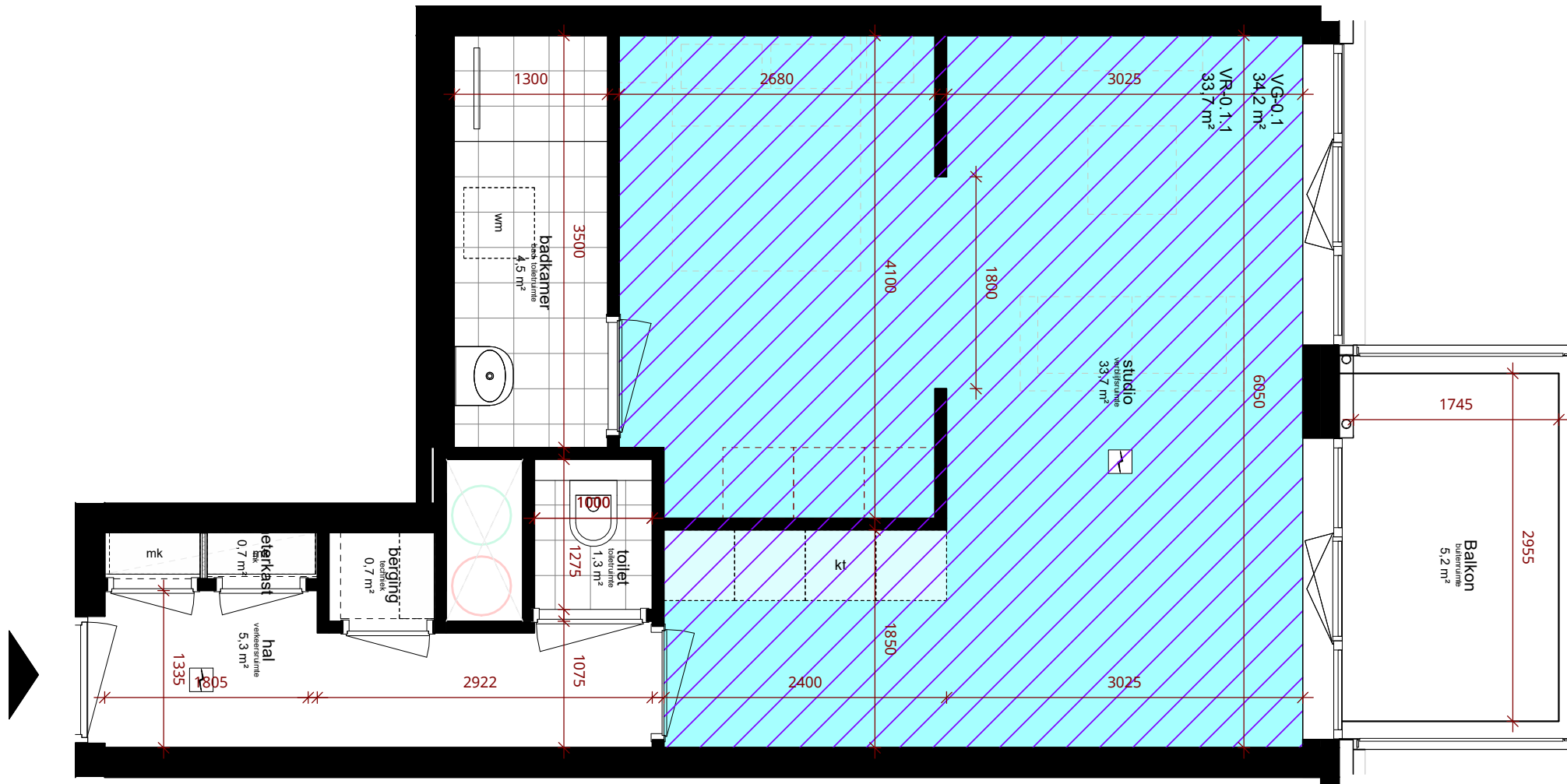

slaapkamer  
verblijfsruimte  
12.34 m<sup>2</sup> ← vloeroppervlak totale ruimte

VR-0.1.1  
12.34 m<sup>2</sup> ← oppervlak verblijfsruimte

VG-0.1  
12.34 m<sup>2</sup> ← oppervlak verblijfsgebied

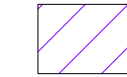

verblijfsgebied

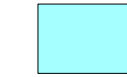

verblijfsruimte

mk meterkast

kt opstelplaats kooktoetel en  
opstelplaats aanrecht

\* opstelplaats voor verwarmingstoestel en warmwatertoestel in berging (techniek).

vrije doorgang deuren naar verblijfsruimte, badruimte, toiletruimte en buitenruimte minimaal 850x2300mm

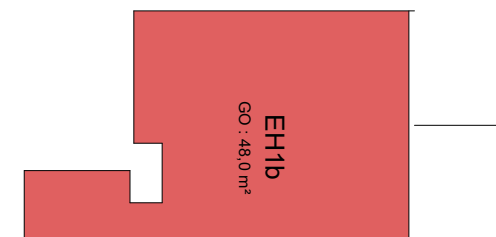

VG-0.1	<del>VG-Opp</del>	VR-Opp
	34,2 m <sup>2</sup>	33,7 m <sup>2</sup>

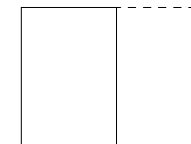

Verdieping: 15, 17, 19

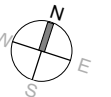
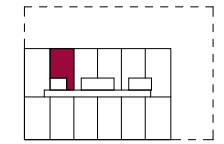



EH1c  
Unit Layout

slaapkamer

verblijfsruimte  
12.34 m<sup>2</sup>

vloeroppervlak totale ruimte

VR-0.1.1

12.34 m<sup>2</sup>

oppervlak verblijfsruimte

VG-0.1

12.34 m<sup>2</sup>

oppervlak verblijfsgebied

verblijfsgebied

verblijfsruimte

mk

meterkast

kt

opstelplaats kooktoetel en  
opstelplaats aanrecht

\* opstelplaats voor verwarmingstoestel en  
warmwatertoestel in berging (techniek).

vrije doorgang deuren naar verblijfsruimte, badruimte,  
toilet ruimte en buitenruimte minimaal 850x2300mm

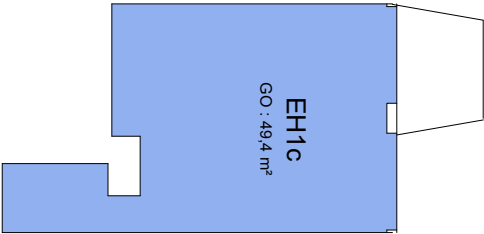
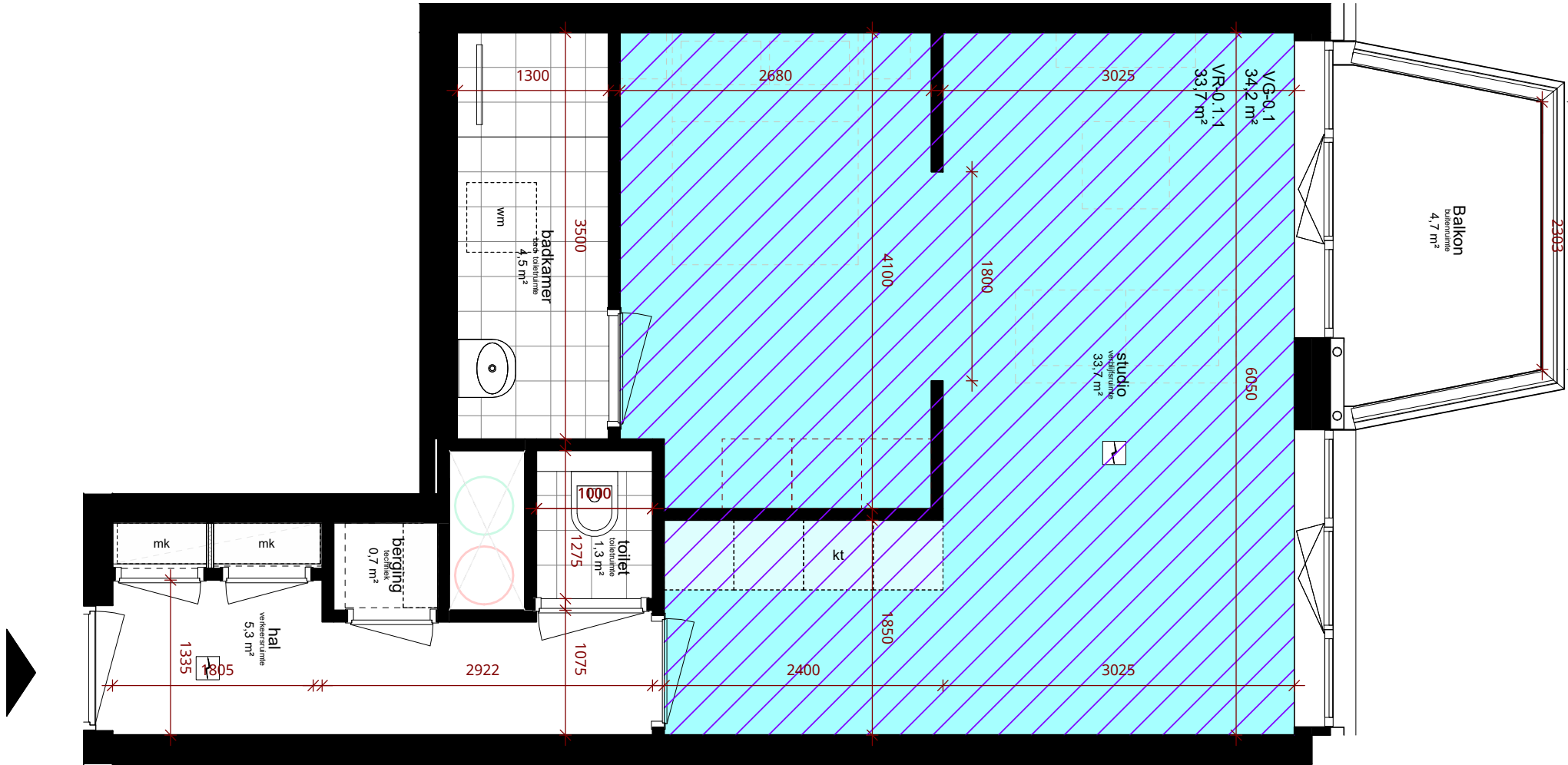

VG-0.1

VG-Opp

34,2 m<sup>2</sup>

VR-Opp

33,7 m<sup>2</sup>

Verdieping: 6, 8, 10, 12, 14

DeBund Bundweg  
Rotterdam

Scale 1:50  
Date 08-11-2023

EH1d  
Unit Layout

slaapkamer

verblijfsruimte  
12.34 m<sup>2</sup>

vloeroppervlak totale ruimte

VR-0.1.1

12.34 m<sup>2</sup>

oppervlak verblijfsruimte

VG-0.1

12.34 m<sup>2</sup>

oppervlak verblijfsgebied

verblijfsgebied

verblijfsruimte

mk

meterkast

kt

opstelplaats kooktoetel en  
opstelplaats aanrecht

\* opstelplaats voor verwarmingstoestel en  
warmwatertoestel in berging (techniek).

vrije doorgang deuren naar verblijfsruimte, badruimte,  
toiletruimte en buitenruimte minimaal 850x2300mm

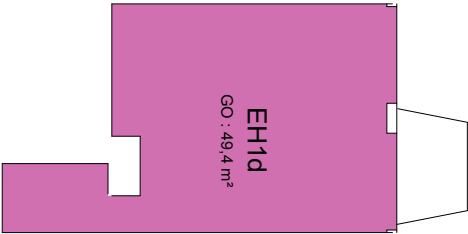
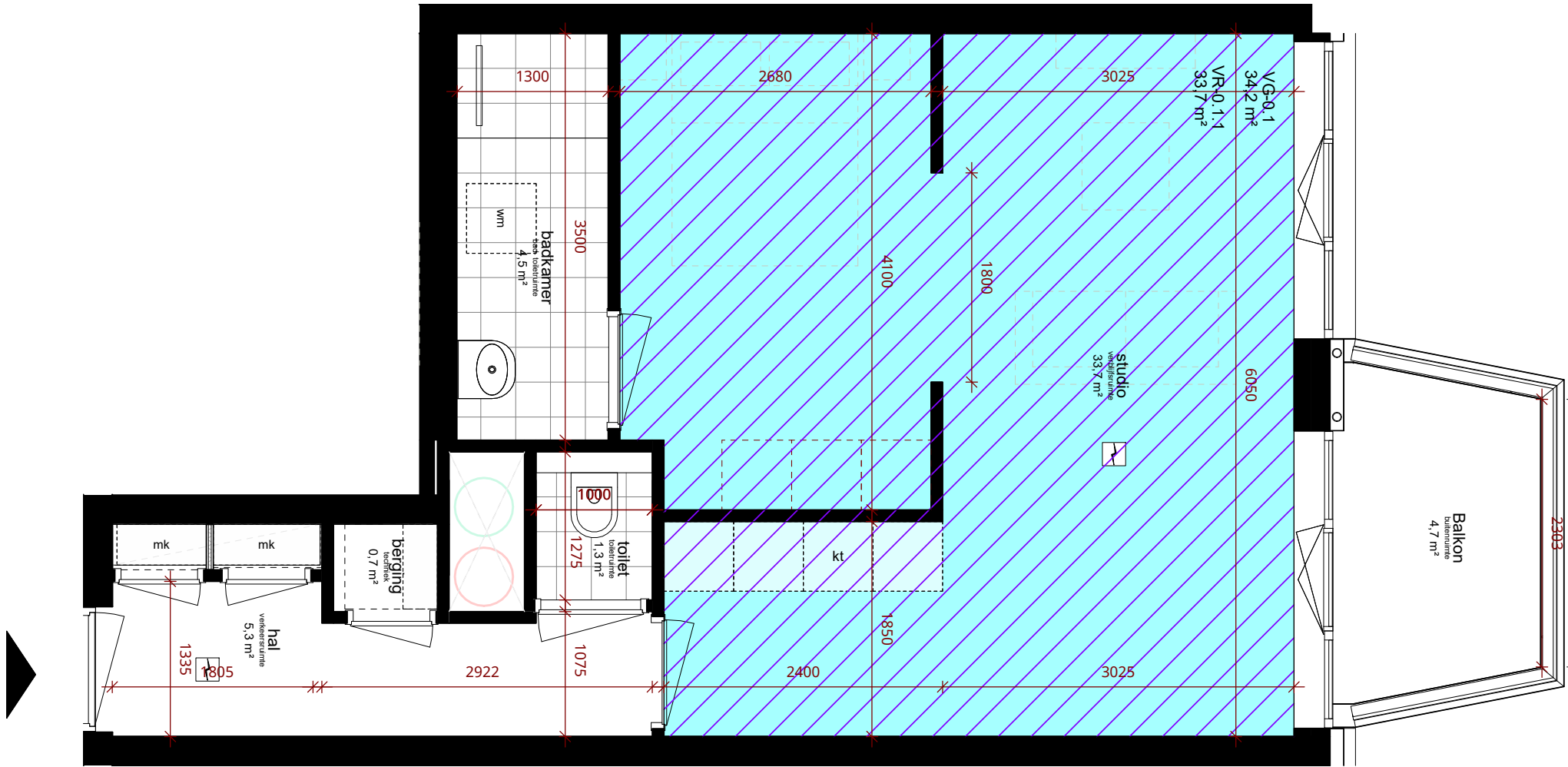

VG-0.1 34,2 m<sup>2</sup> VR-0.1 33,7 m<sup>2</sup>

Verdieping: 5, 7, 9, 11, 13

Verdieping: 5, 7, 9, 11, 13

N  
W  
S  
E

EH1e  
Unit Layout

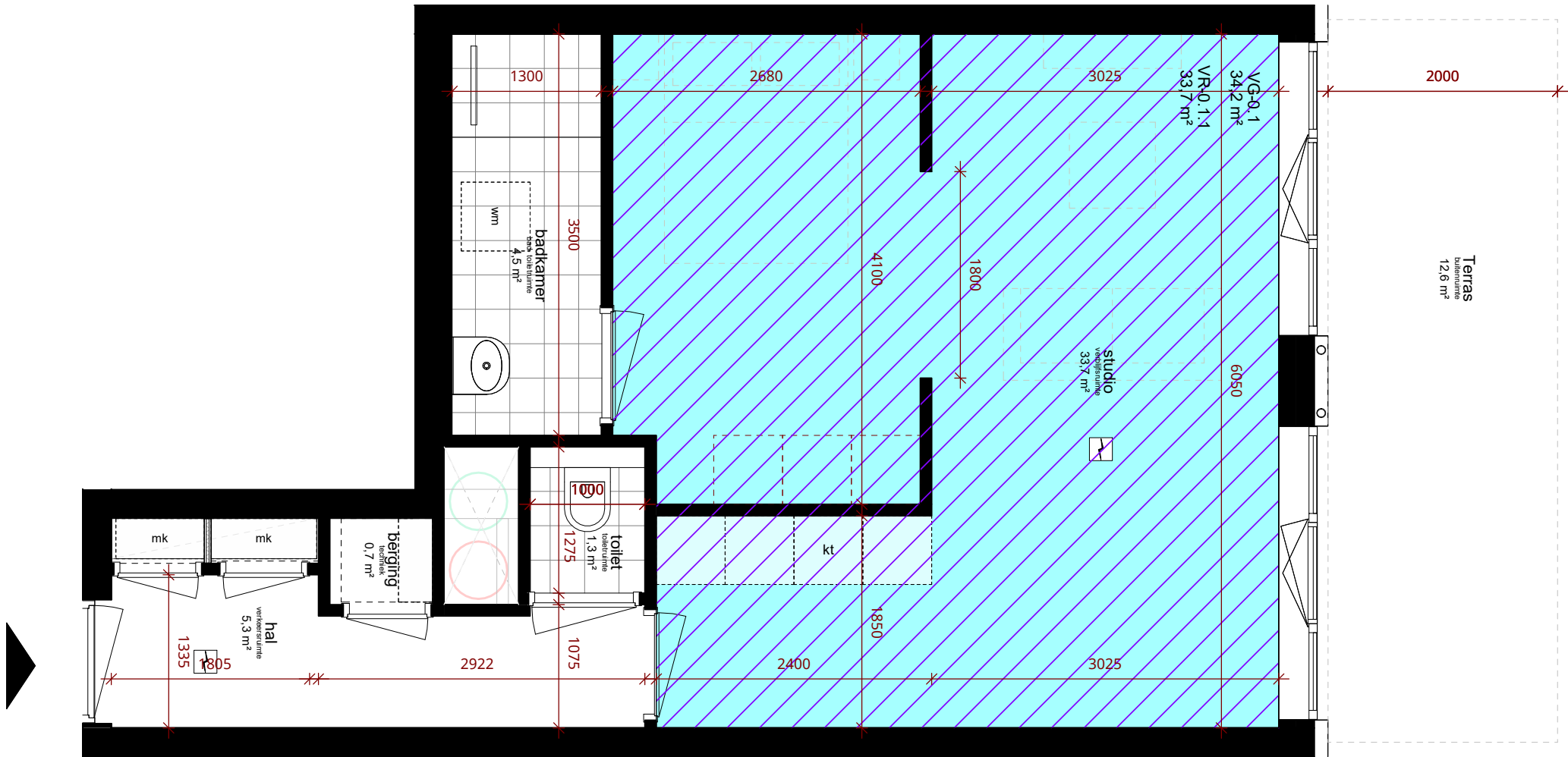

- slaapkamer  
verblijfsruimte  
12.34 m²
- VR-0.1.1  
12.34 m²
- VG-0.1  
12.34 m²
- oppervlak totale ruimte
- oppervlak verblijfsruimte
- oppervlak verblijfsgebied
- verblijfsgebied
- verblijfsruimte
- mk
- meterkast
- kt
- opstelplaats kooktoetel en  
opstelplaats aanrecht

\* opstelplaats voor verwarmingstoestel en  
warmwatertoestel in berging (techniek).

vrije doorgang deuren naar verblijfsruimte, badruimte,  
toiletruimte en buitenruimte minimaal 850x2300mm

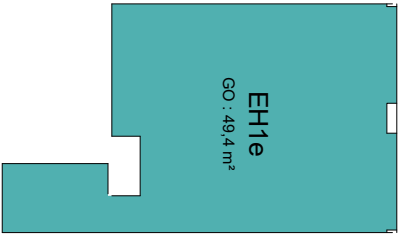

VG-0.1

VG-Opp  
34,2 m²

VR-Opp  
33,7 m²

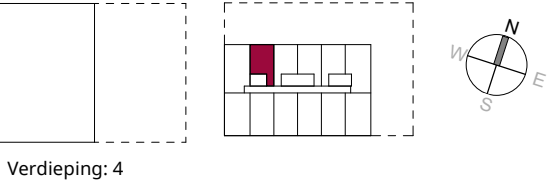

# EH2a

Unit Layout

slaapkamer

verblijfsruimte  
12.34 m<sup>2</sup>

vloeroppervlak totale ruimte

VR-0.1.1

12.34 m<sup>2</sup>

oppervlak verblijfsruimte

VG-0.1

12.34 m<sup>2</sup>

oppervlak verblijfsgebied

verblijfsgebied

verblijfsruimte

mk

meterkast

kt

opstelplaats kooktoetel en  
opstelplaats aanrecht

\* opstelplaats voor verwarmingstoestel en warmwatertoestel in berging (techniek).

vrije doorgang deuren naar verblijfsruimte, badruimte, toiletruimte en buitenruimte minimaal 850x2300mm

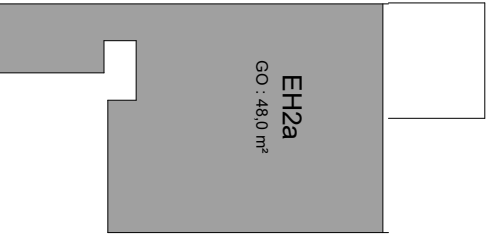
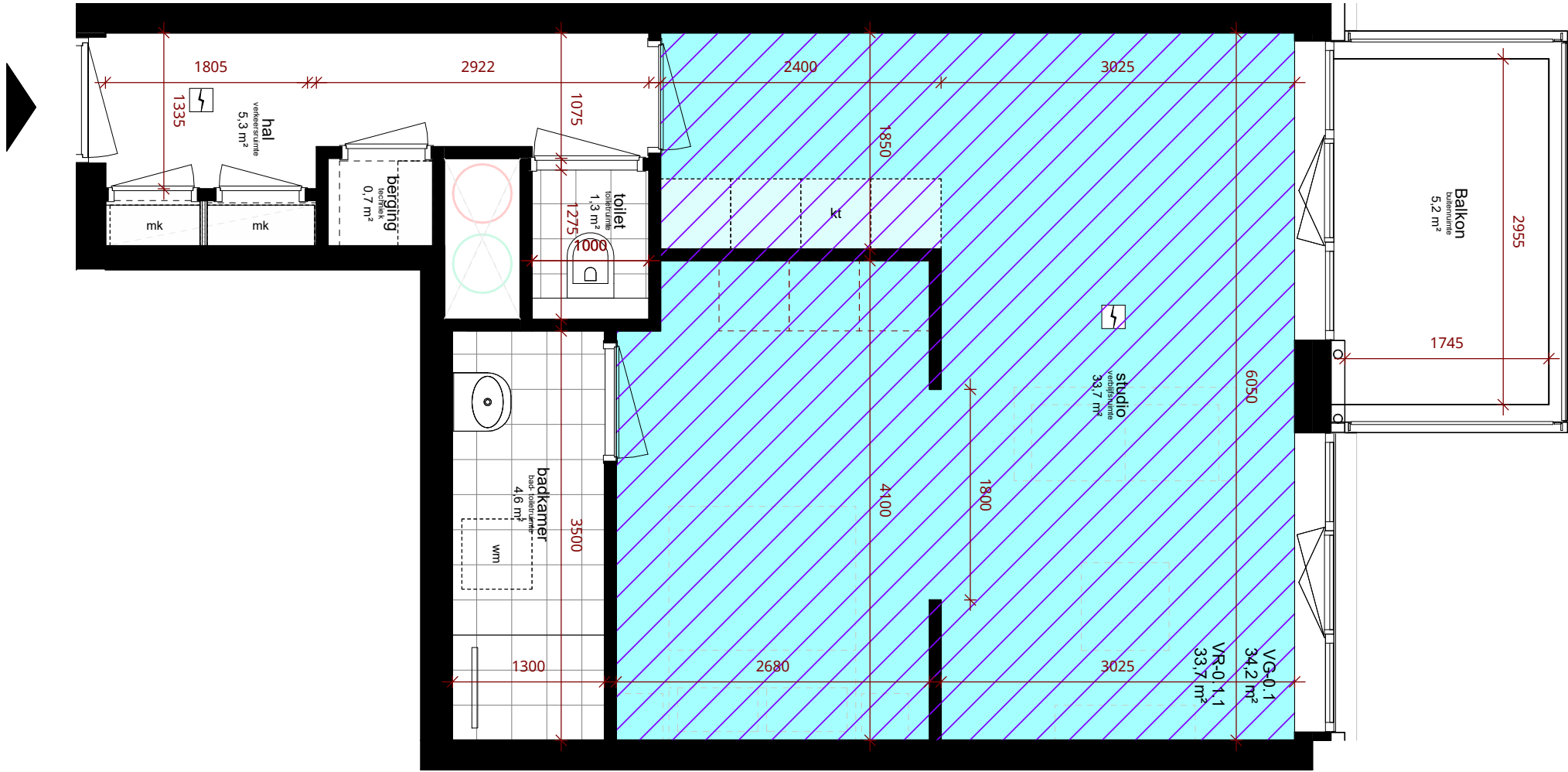

VG-0.1	VG-Opp 34,2 m <sup>2</sup>	VR-Opp 33,7 m <sup>2</sup>
--------	-------------------------------	-------------------------------

Verdieping: 16, 18, 20

N  
W  
S  
E

EH2b  
Unit Layout

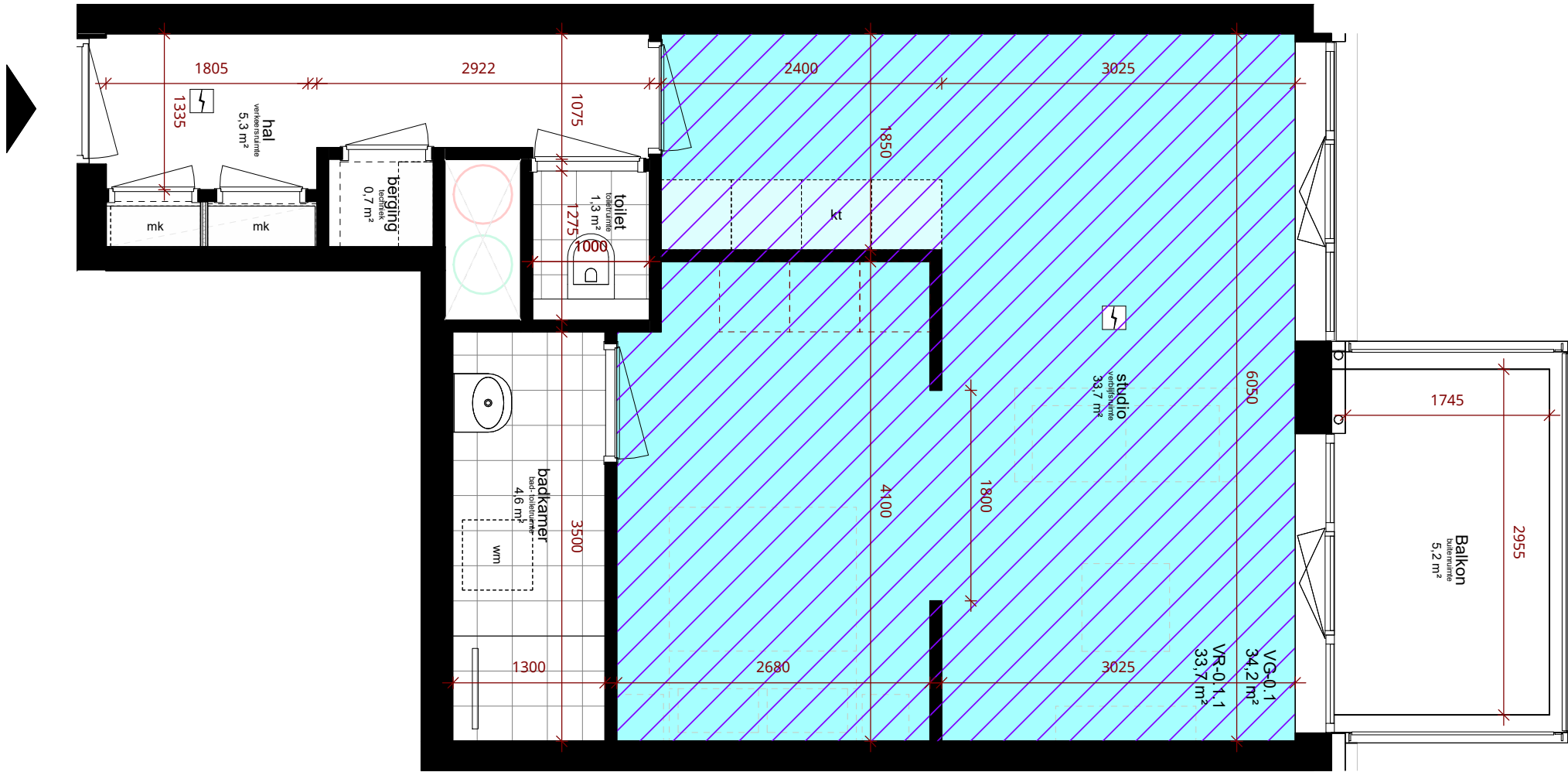

- slaapkamer  
verblijfsruimte  
12.34 m²
- VR-0.1.1  
12.34 m²
- VG-0.1  
12.34 m²
- oppervlak totale ruimte
- oppervlak verblijfsruimte
- oppervlak verblijfsgebied
- verblijfsgebied
- verblijfsruimte
- meterkast
- opstelplaats kooktoetel en  
opstelplaats aanrecht

\* opstelplaats voor verwarmingstoestel en  
warmwatertoestel in berging (techniek).

vrije doorgang deuren naar verblijfsruimte, badruimte,  
toiletruimte en buitenruimte minimaal 850x2300mm

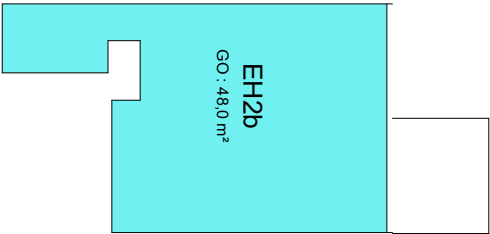

VG-0.1  
34,2 m²

VR-0.1  
33,7 m²

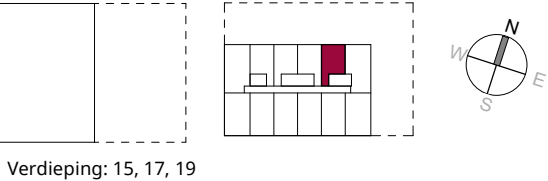

EH2c  
Unit Layout

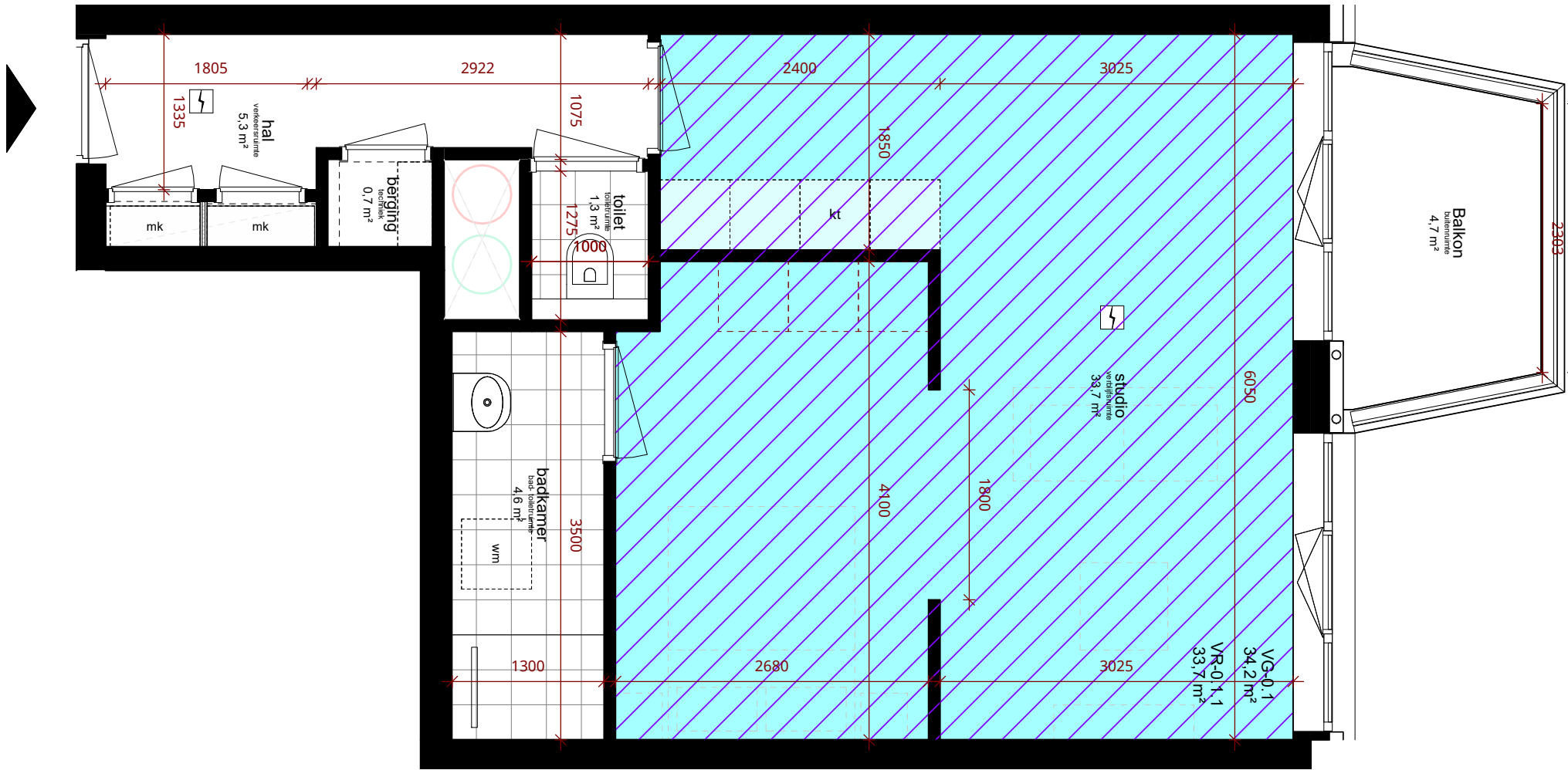

- slaapkamer  
verblijfsruimte  
12.34 m²
- VR-0.1.1  
12.34 m²
- VG-0.1  
12.34 m²
- vloeroppervlak totale ruimte
- oppervlak verblijfsruimte
- oppervlak verblijfsgebied
- verblijfsgebied
- verblijfsruimte
- meterkast
- opstelplaats kooktoetel en opstelplaats aanrecht

\* opstelplaats voor verwarmingstoestel en warmwatertoestel in berging (techniek).

vrije doorgang deuren naar verblijfsruimte, badruimte, toiletruimte en buitenruimte minimaal 850x2300mm

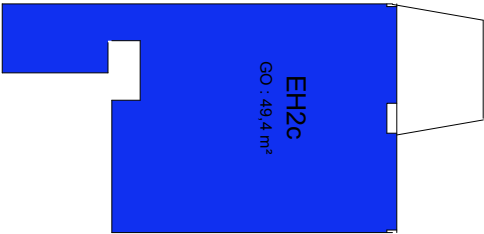

VG-0.1 34,2 m²

VR-0.1 33,7 m²

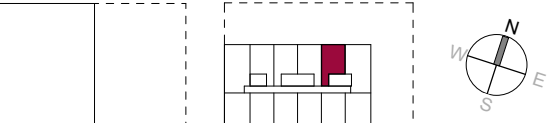

Verdieping: 6, 8, 10, 12, 14

## Unit Layout

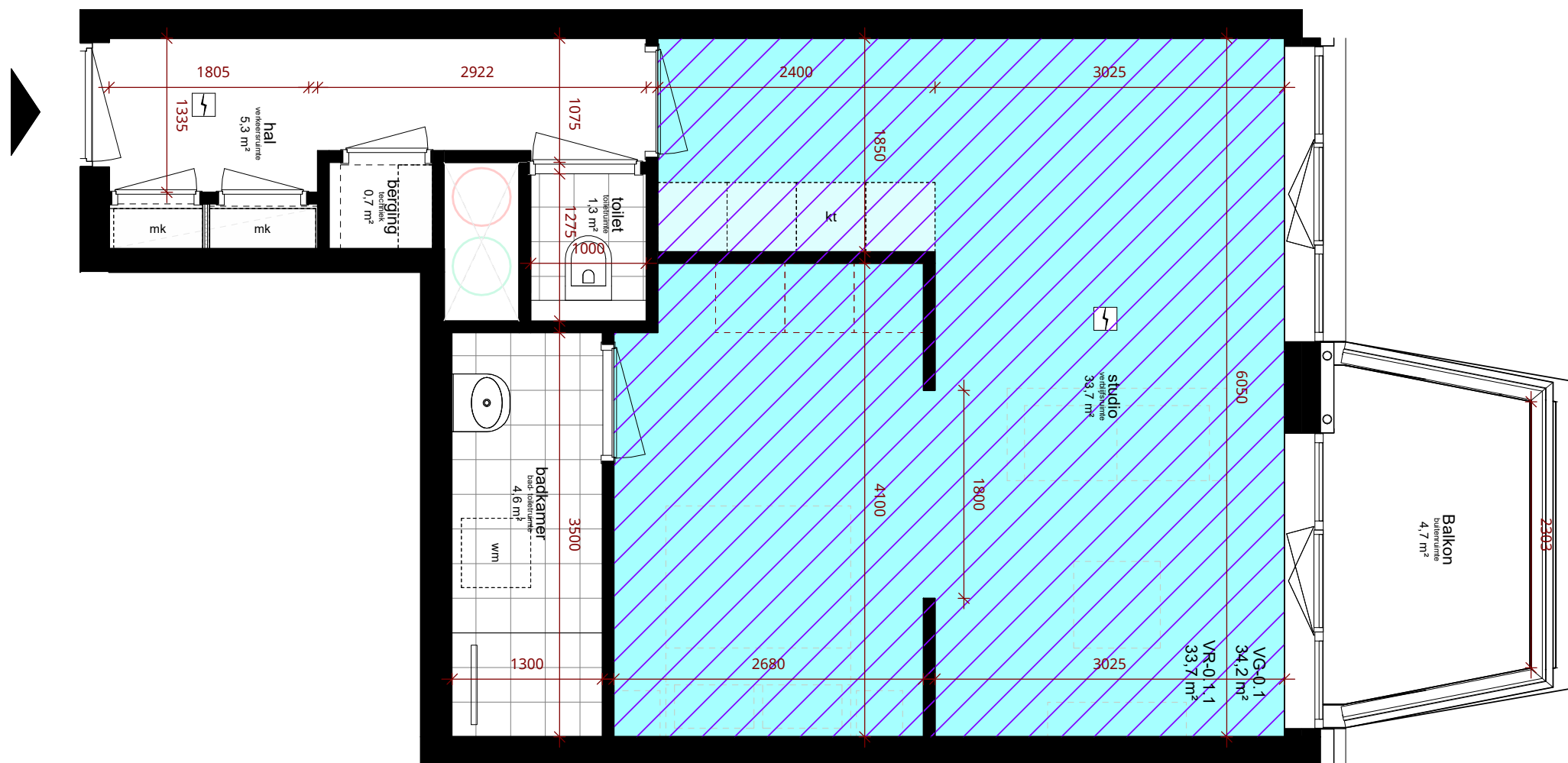

slaapkamer  
verblijfsruimte  
12.34 m<sup>2</sup> ← vloeroppervlak totale ruimte

VR-0.1.1  
12.34 m<sup>2</sup> ← oppervlak verblijfsruimte

VG-0.1  
12.34 m<sup>2</sup> ← oppervlak verblijfsgebied

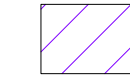

verblijfsgebied

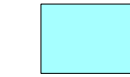

verblijfsruimte

mk meterkast

kt opstelplaats kooktoetel en  
opstelplaats aanrecht

\* opstelplaats voor verwarmingstoestel en warmwatertoestel in berging (techniek).

vrije doorgang deuren naar verblijfsruimte, badruimte, toiletruimte en buitenruimte minimaal 850x2300mm

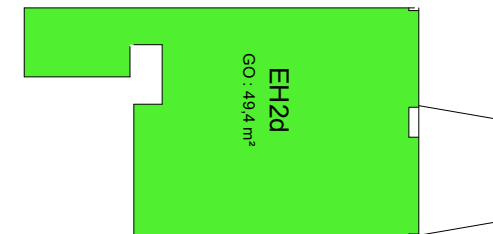

VG-0.1	<del>VG-Opp</del>	VR-Opp
	34,2 m <sup>2</sup>	33,7 m <sup>2</sup>

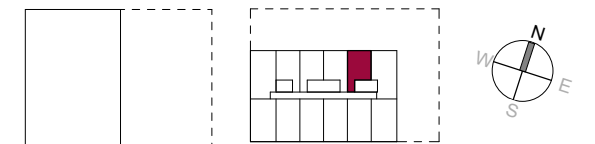

Verdieping: 5, 7, 9, 11, 13

DeBund Bundweg  
Rotterdam

Scale 1:50  
Date 08-11-2023

# EH2e

Unit Layout

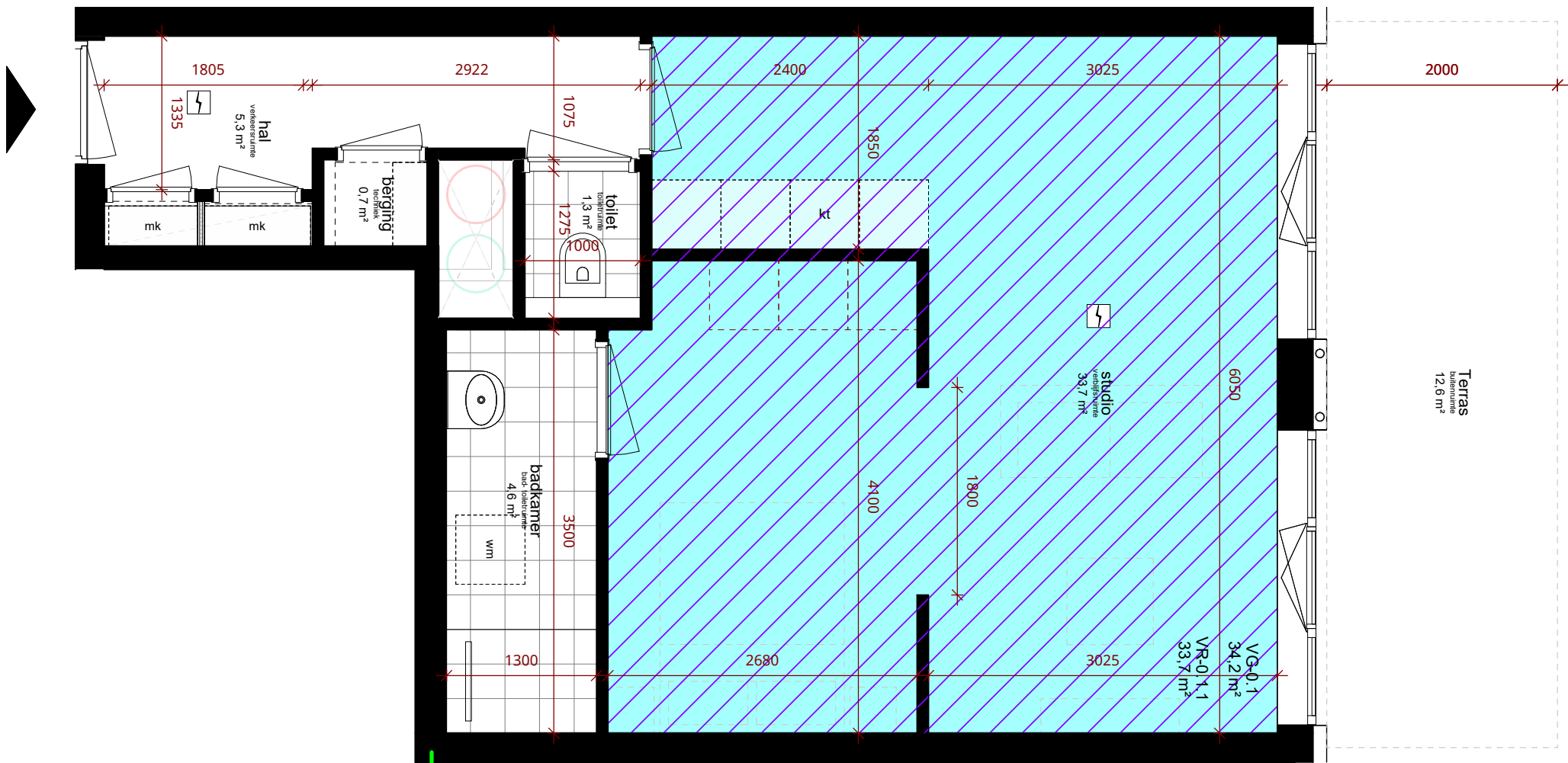

- slaapkamer  
verblijfsruimte  
12.34 m²
- VR-0.1.1  
12.34 m²
- VG-0.1  
12.34 m²
- oppervlak totale ruimte
- oppervlak verblijfsruimte
- oppervlak verblijfsgebied
- verblijfsgebied
- verblijfsruimte
- meterkast
- opstelplaats kooktoetel en  
opstelplaats aanrecht

\* opstelplaats voor verwarmingstoestel en  
warmwatertoestel in berging (techniek).

vrije doorgang deuren naar verblijfsruimte, badruimte,  
toilet ruimte en buitenruimte minimaal 850x2300mm

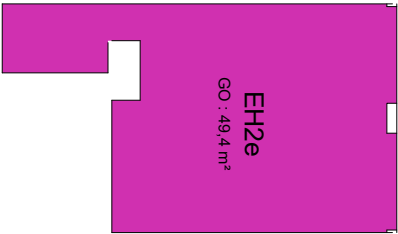

VG-0.1  
34,2 m²

VR-Opp  
33,7 m²

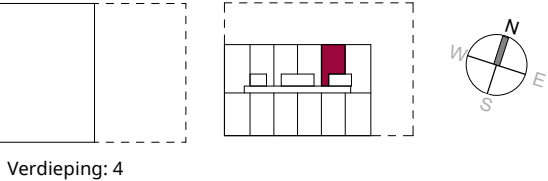



# EH3a

Unit Layout

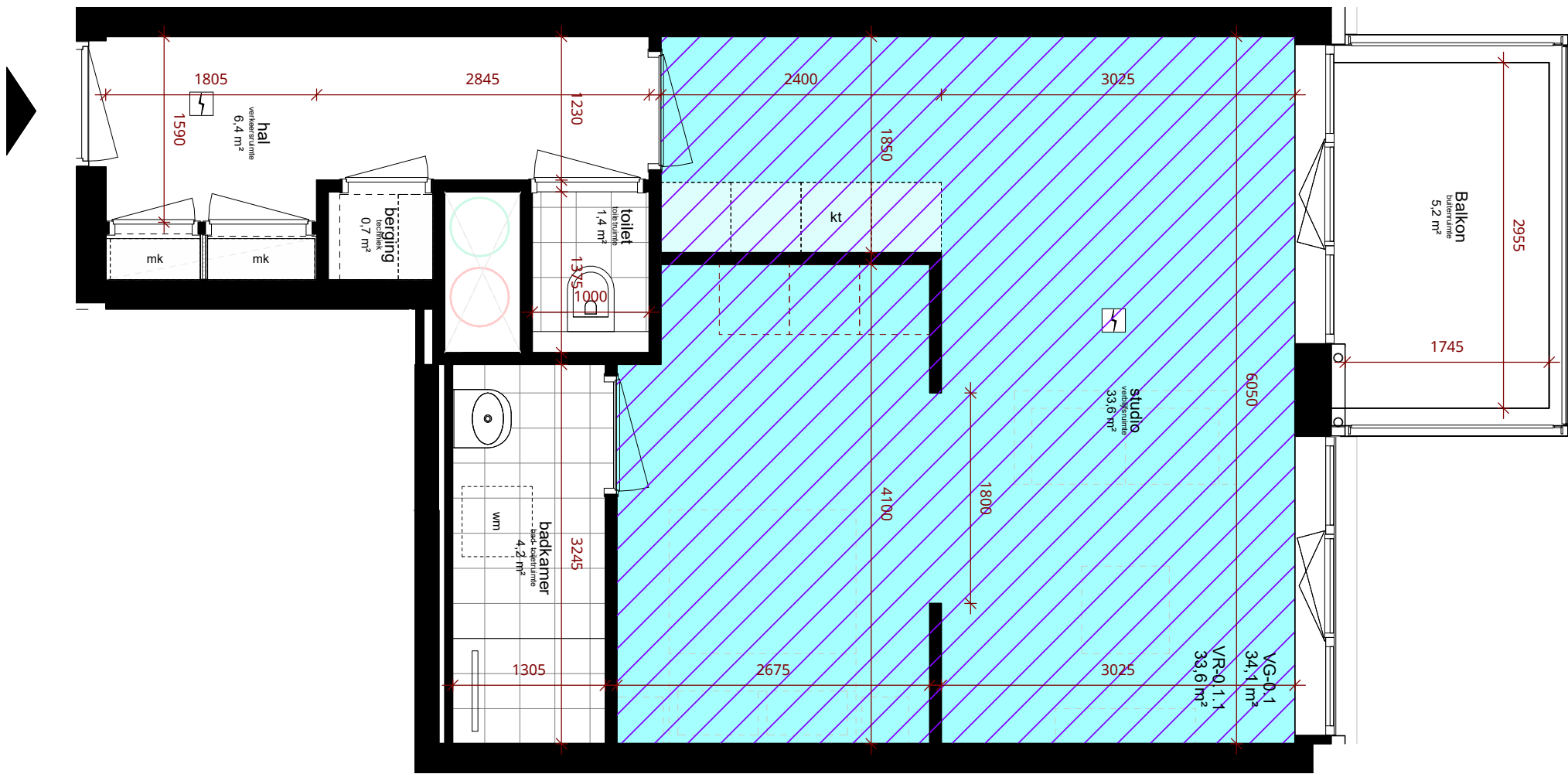

- slaapkamer  
verblijfsruimte  
12.34 m²
- VR-0.1.1  
12.34 m²
- VG-0.1  
12.34 m²
- verblijfsgebied
- verblijfsruimte
- meterkast
- opstelplaats kooktoetel en  
opstelplaats aanrecht

\* opstelplaats voor verwarmingstoestel en  
warmwatertoestel in berging (techniek).

vrije doorgang deuren naar verblijfsruimte, badruimte,  
toilet ruimte en buitenruimte minimaal 850x2300mm

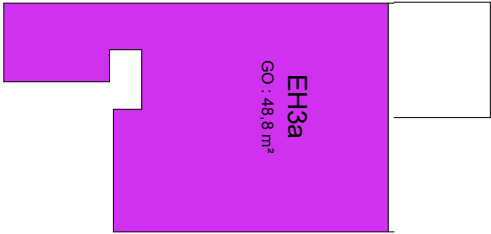

VG-0.1  
34,1 m²  
VR-0.1  
33,6 m²

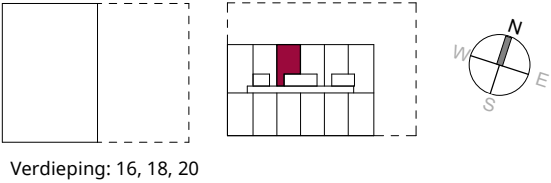

EH3b  
Unit Layout

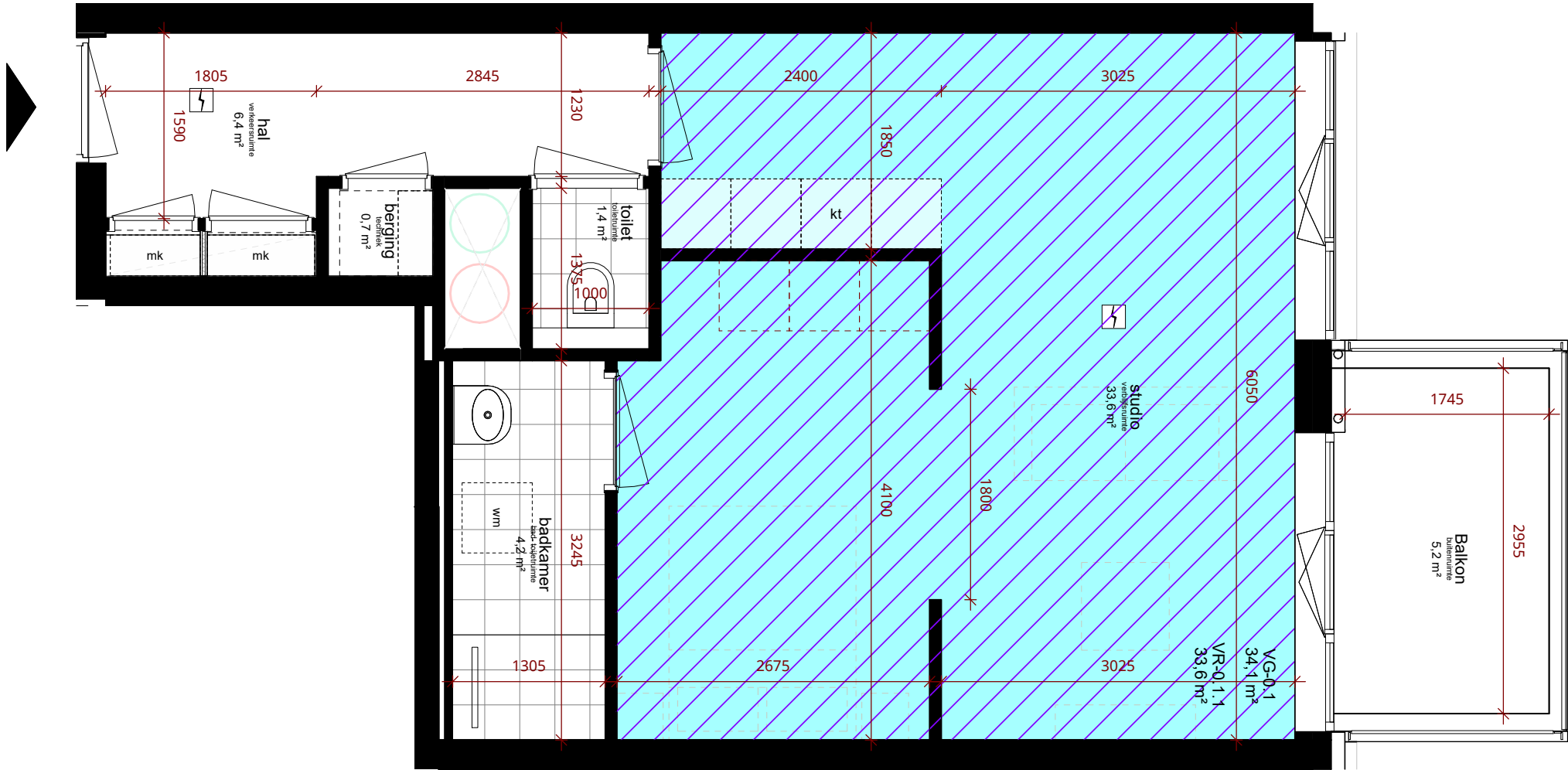

- slaapkamer  
verblijfsruimte  
12.34 m²
- VR-0.1.1  
12.34 m²
- VG-0.1  
12.34 m²
- oppervlak totale ruimte
- oppervlak verblijfsruimte
- oppervlak verblijfsgebied
- verblijfsgebied
- verblijfsruimte
- meterkast
- opstelplaats kooktoetel en opstelplaats aanrecht

\* opstelplaats voor verwarmingstoestel en warmwatertoestel in berging (techniek).

vrije doorgang deuren naar verblijfsruimte, badruimte, toiletruimte en buitenruimte minimaal 850x2300mm

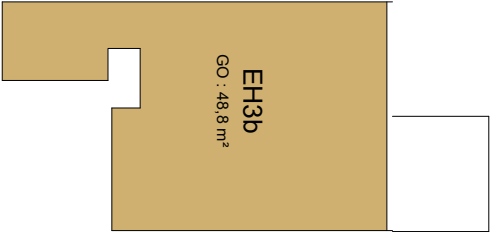

VG-0.1  
34,1 m²  
VR-0.1  
33,6 m²

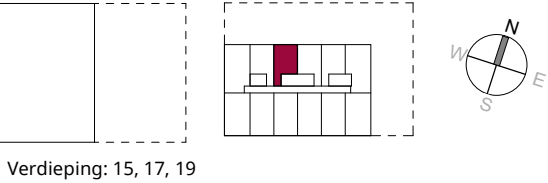

# EH3c

Unit Layout

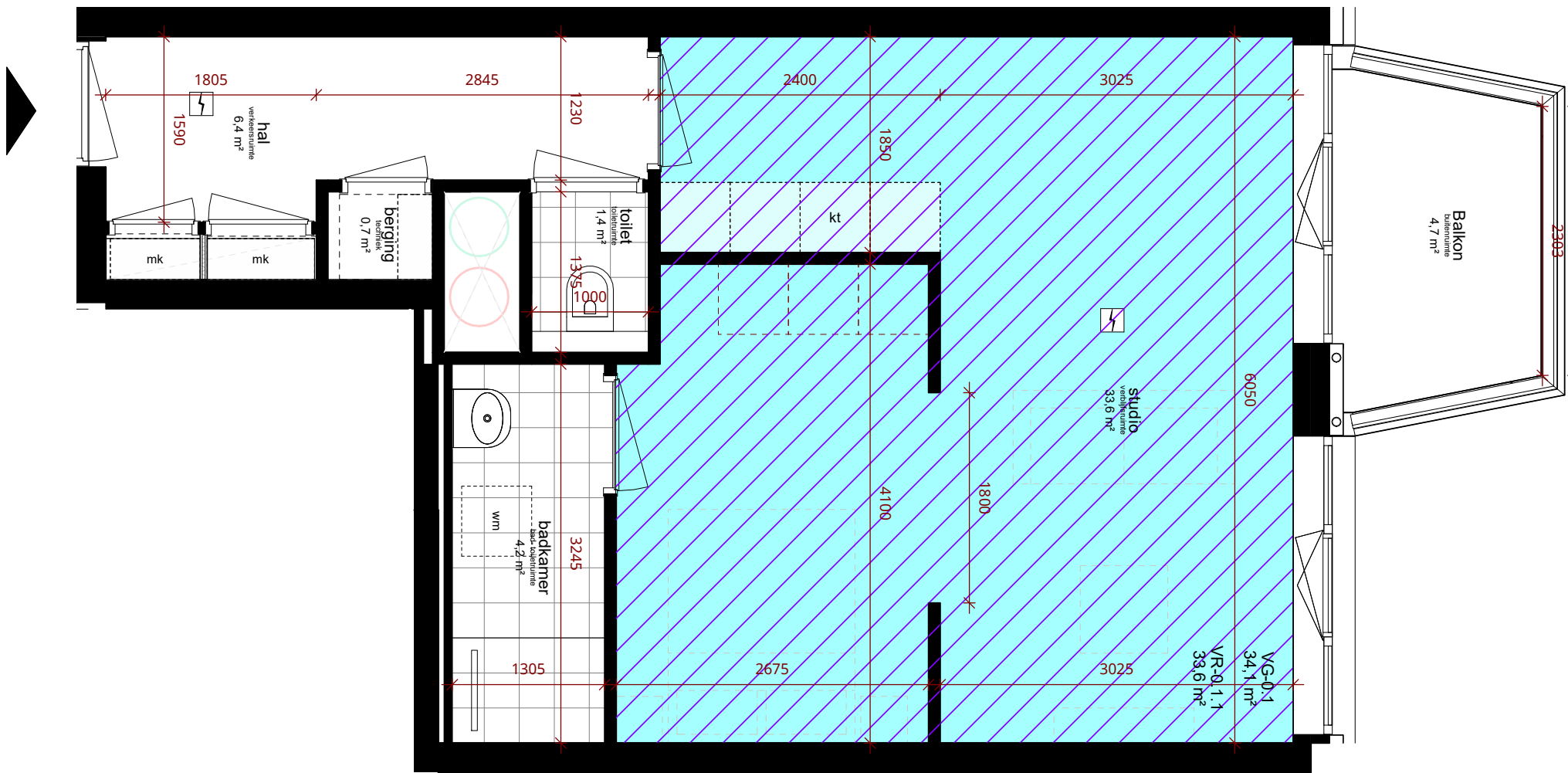

- slaapkamer  
verblijfsruimte  
12.34 m²
- VR-0.1.1  
12.34 m²
- VG-0.1  
12.34 m²
- verblijfsgebied
- verblijfsruimte
- meterkast
- opstelplaats kooktoetel en opstelplaats aanrecht

\* opstelplaats voor verwarmingstoestel en warmwatertoestel in berging (techniek).

vrije doorgang deuren naar verblijfsruimte, badruimte, toiletruimte en buitenruimte minimaal 850x2300mm

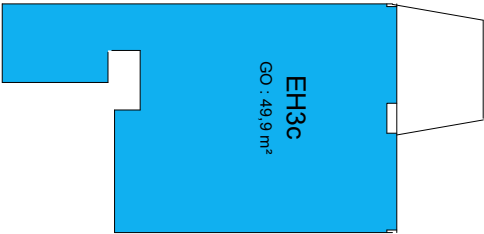

VG-0.1  
34,1 m²  
VR-Opp  
33,6 m²

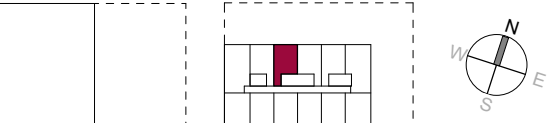

Verdieping: 6, 8, 10, 12, 14

EH3d  
Unit Layout

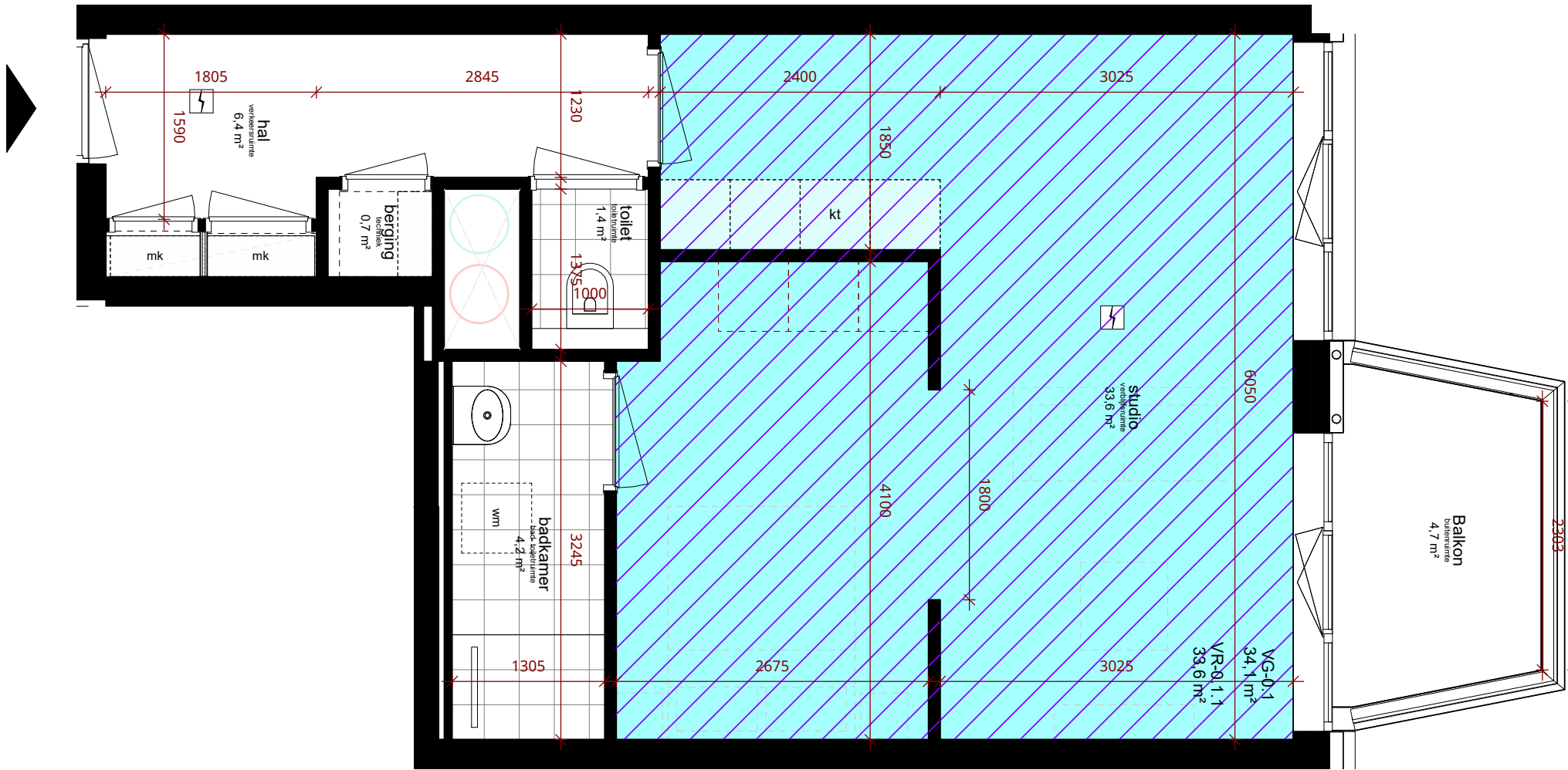

- slaapkamer  
verblijfsruimte  
12.34 m²
- VR-0.1.1  
12.34 m²
- VG-0.1  
12.34 m²
- oppervlak totale ruimte
- oppervlak verblijfsruimte
- oppervlak verblijfsgebied
- verblijfsgebied
- verblijfsruimte
- mk
- meterkast
- kt
- opstelplaats kooktoetel en  
opstelplaats aanrecht

\* opstelplaats voor verwarmingstoestel en  
warmwatertoestel in berging (techniek).

vrije doorgang deuren naar verblijfsruimte, badruimte,  
toilet ruimte en buitenruimte minimaal 850x2300mm

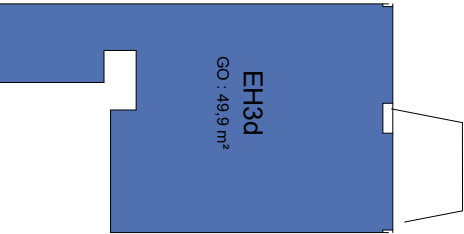

VG-0.1  
34,1 m²

VR-0.1  
33,6 m²

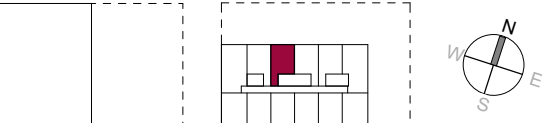

Verdieping: 5, 7, 9, 11, 13

# EH3e

Unit Layout

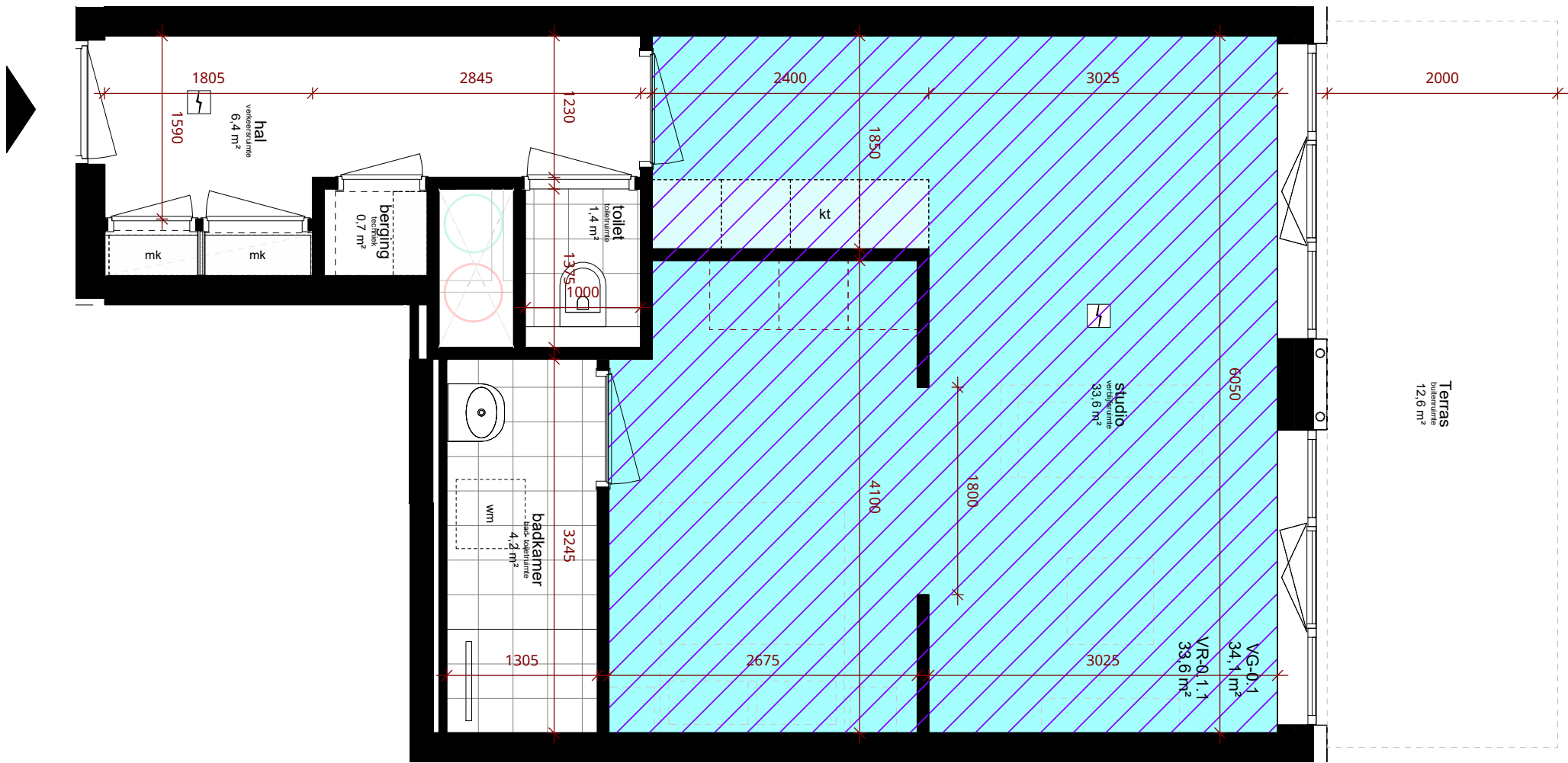

- slaapkamer  
verblijfsruimte  
12.34 m²
- VR-0.1.1  
12.34 m²
- VG-0.1  
12.34 m²
- oppervlak totale ruimte
- oppervlak verblijfsruimte
- oppervlak verblijfsgebied
- verblijfsgebied
- verblijfsruimte
- mk meterkast
- kt opstelplaats kooktoetel en opstelplaats aanrecht

\* opstelplaats voor verwarmingstoestel en warmwatertoestel in berging (techniek).

vrije doorgang deuren naar verblijfsruimte, badruimte, toiletruimte en buitenruimte minimaal 850x2300mm

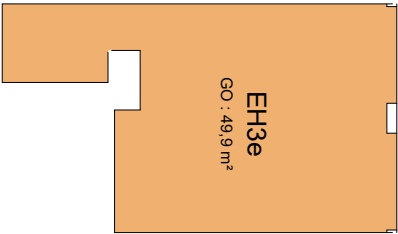

VG-0.1  
34,1 m²

VR-Opp  
33,6 m²

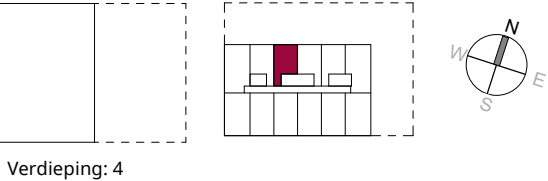

# EH4a

Unit Layout

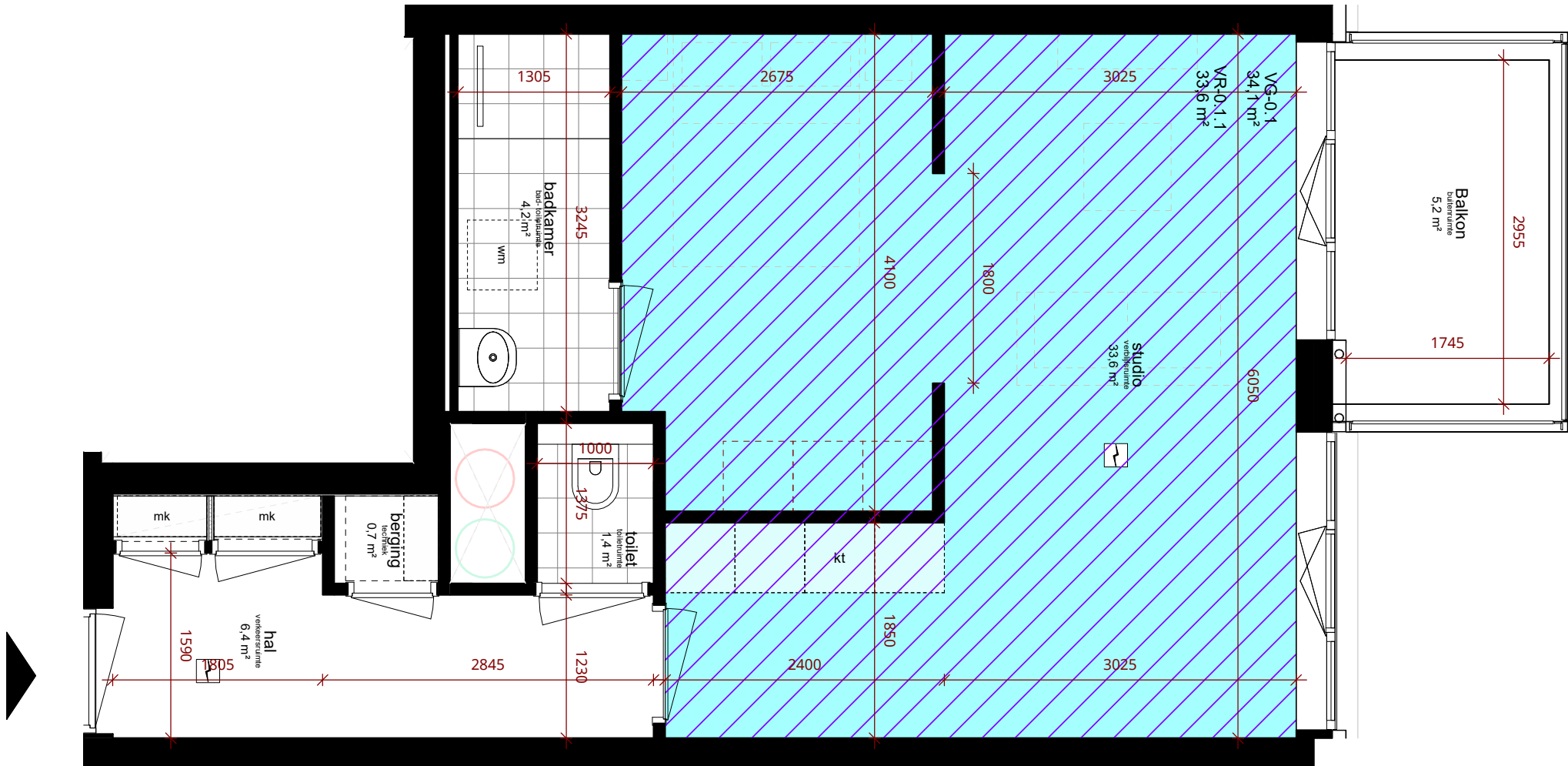

slaapkamer  
verblijfsruimte  
12.34 m<sup>2</sup> ← vloeroppervlak totale ruimte

VR-0.1.1  
12.34 m<sup>2</sup> ← oppervlak verblijfsruimte

VG-0.1  
12.34 m<sup>2</sup> ← oppervlak verblijfsgebied

verblijfsgebied

verblijfsruimte

mk meterkast

kt opstelplaats kooktoetel en opstelplaats aanrecht

\* opstelplaats voor verwarmingstoestel en warmwatertoestel in berging (techniek).

vrije doorgang deuren naar verblijfsruimte, badruimte, toiletruimte en buitenruimte minimaal 850x2300mm

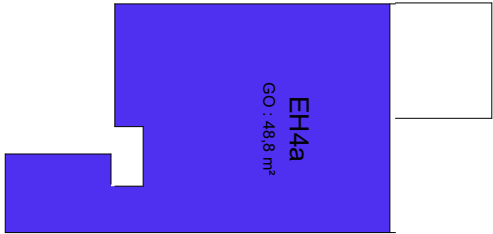

VG-0.1  
34,1 m<sup>2</sup>  
VR-0.1  
33,6 m<sup>2</sup>

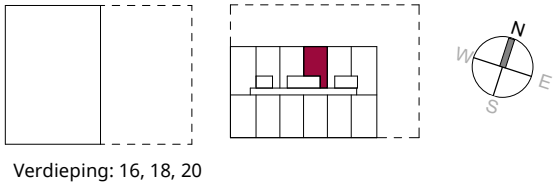

# EH4b

Unit Layout

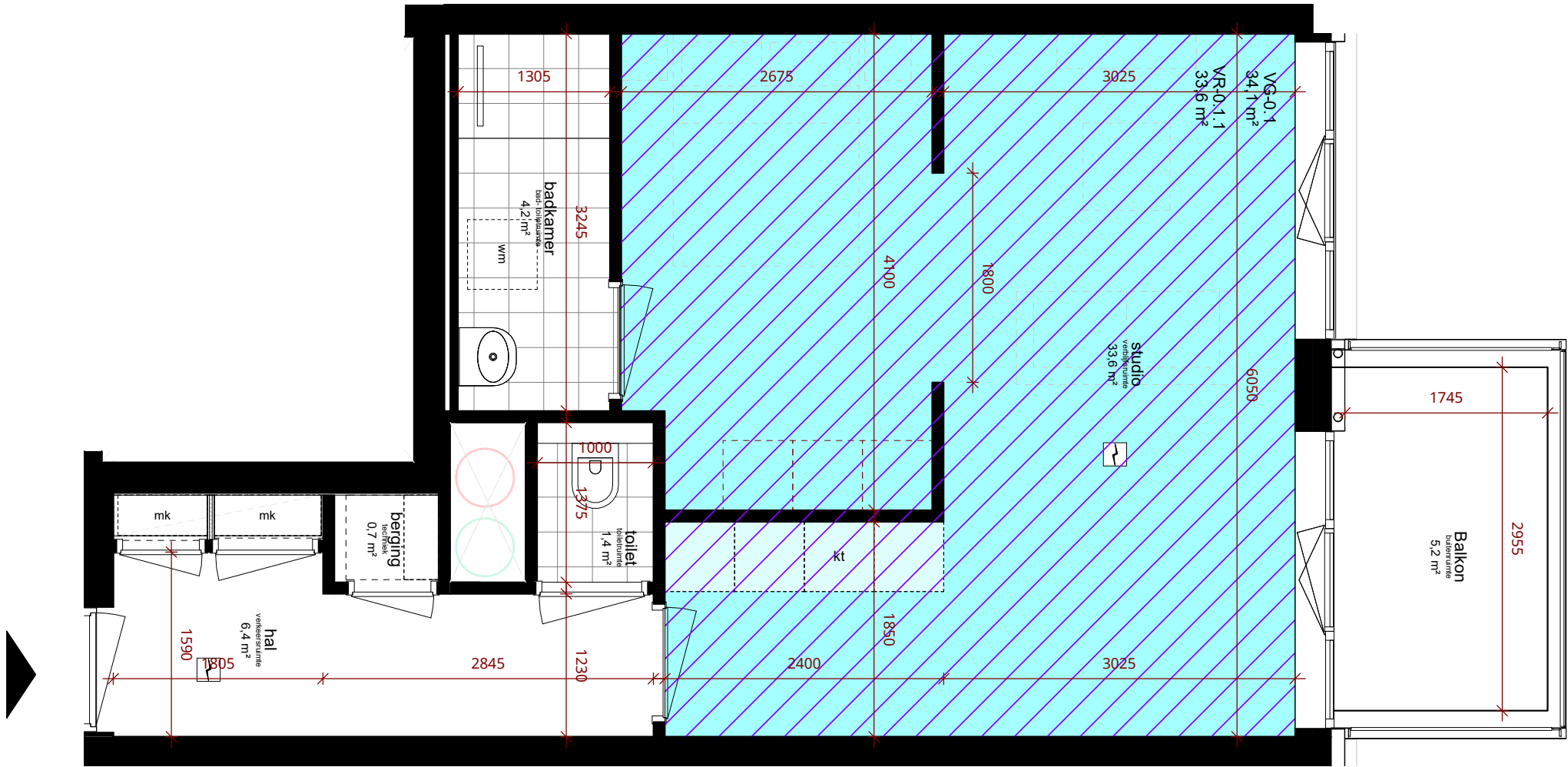

- slaapkamer  
verblijfsruimte  
12.34 m²
- VR-0.1.1  
12.34 m²
- VG-0.1  
12.34 m²
- verblijfsgebied
- verblijfsruimte
- meterkast
- opstelplaats kooktoetel en  
opstelplaats aanrecht

\* opstelplaats voor verwarmingstoestel en  
warmwatertoestel in berging (techniek).

vrije doorgang deuren naar verblijfsruimte, badruimte,  
toiletruimte en buitenruimte minimaal 850x2300mm

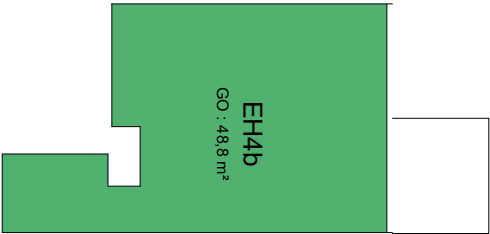

VG-0.1  
34,1 m²

VR-0.1  
33,6 m²

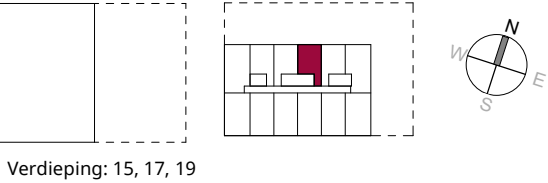

EH4c  
Unit Layout

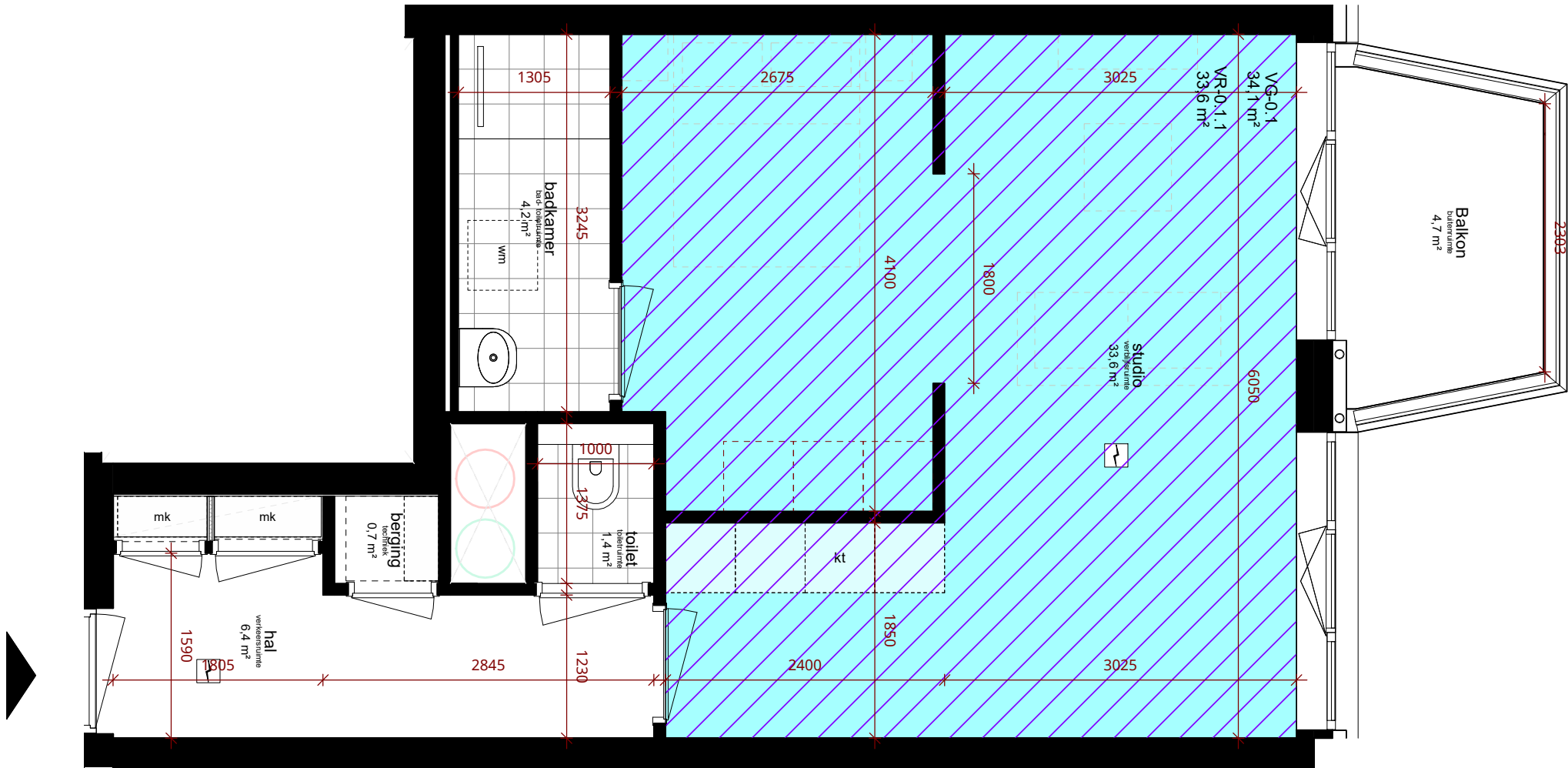

- slaapkamer  
verblijfsruimte  
12.34 m<sup>2</sup>
- VR-0.1.1  
12.34 m<sup>2</sup>
- VG-0.1  
12.34 m<sup>2</sup>
- verblijfsgebied
- verblijfsruimte
- meterkast
- opstelplaats kooktoetel en  
opstelplaats aanrecht

\* opstelplaats voor verwarmingstoestel en  
warmwatertoestel in berging (techniek).

vrije doorgang deuren naar verblijfsruimte, badruimte,  
toiletruimte en buitenruimte minimaal 850x2300mm

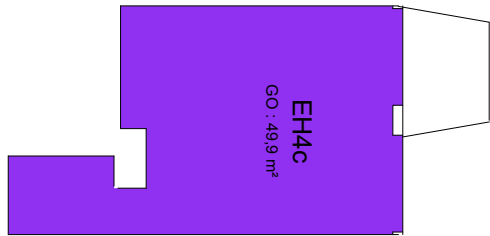

VG-0.1  
34,1 m<sup>2</sup>

VR-0.1  
33,6 m<sup>2</sup>

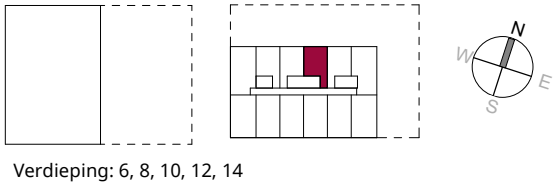



# EH4d

Unit Layout

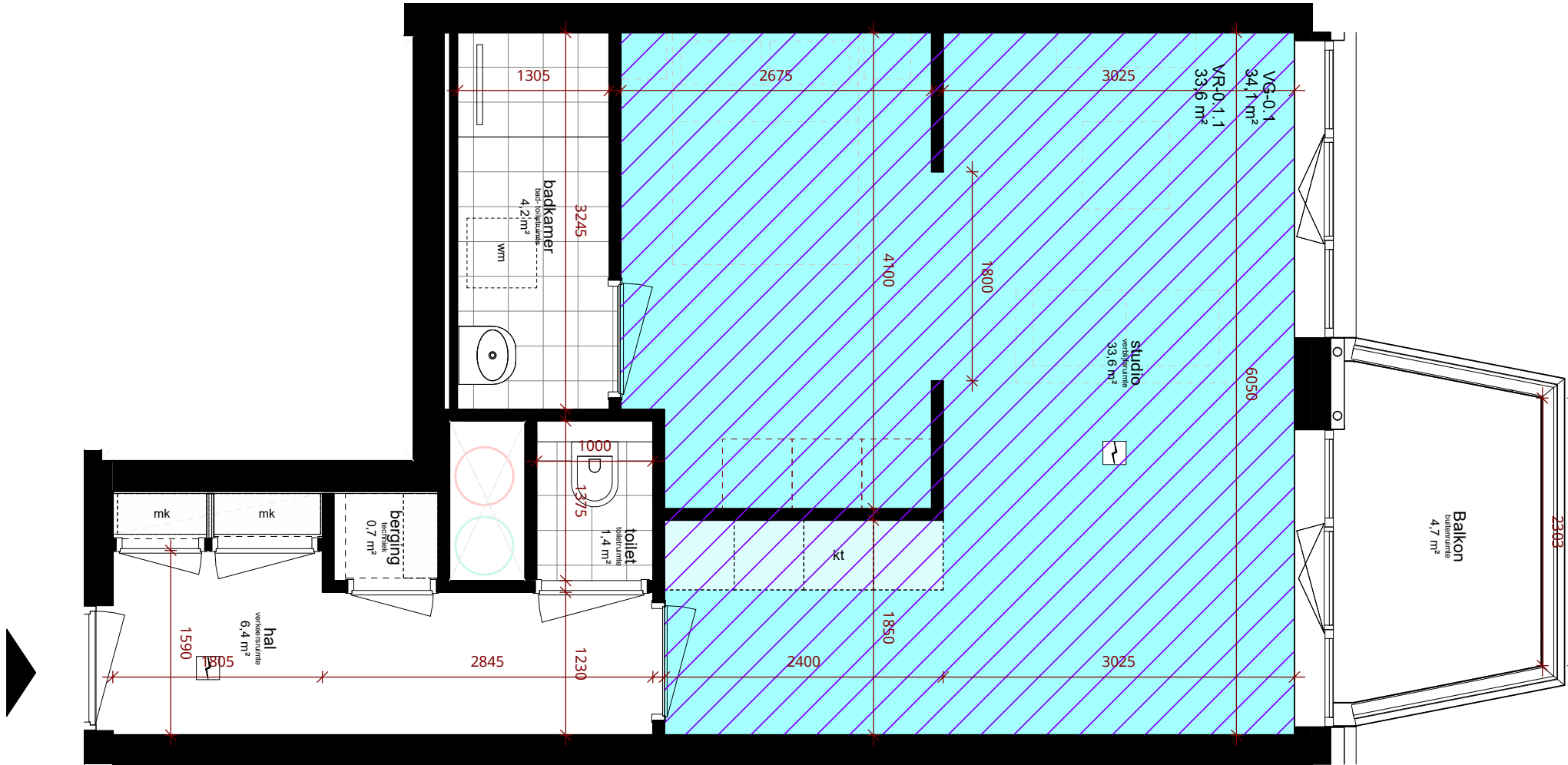

- slaapkamer  
verblijfsruimte  
12.34 m<sup>2</sup> → vloeroppervlak totale ruimte
- VR-0.1.1  
12.34 m<sup>2</sup> → oppervlak verblijfsruimte
- VG-0.1  
12.34 m<sup>2</sup> → oppervlak verblijfsgebied
- verblijfsgebied
- verblijfsruimte
- mk  
meterkast
- kt  
opstelplaats kooktoetel en  
opstelplaats aanrecht

\* opstelplaats voor verwarmingstoestel en  
warmwatertoestel in berging (techniek).

vrije doorgang deuren naar verblijfsruimte, badruimte,  
toiletruimte en buitenruimte minimaal 850x2300mm

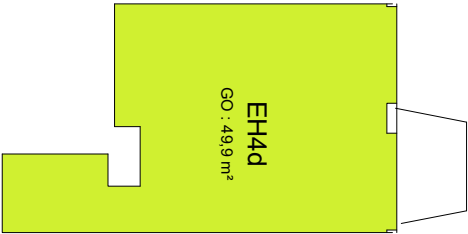

VG-0.1  
34,1 m<sup>2</sup>  
VR-Opp  
33,6 m<sup>2</sup>

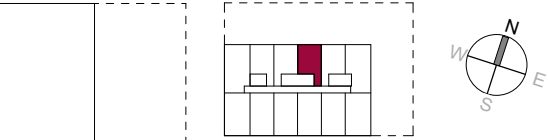

EH4e  
Unit Layout

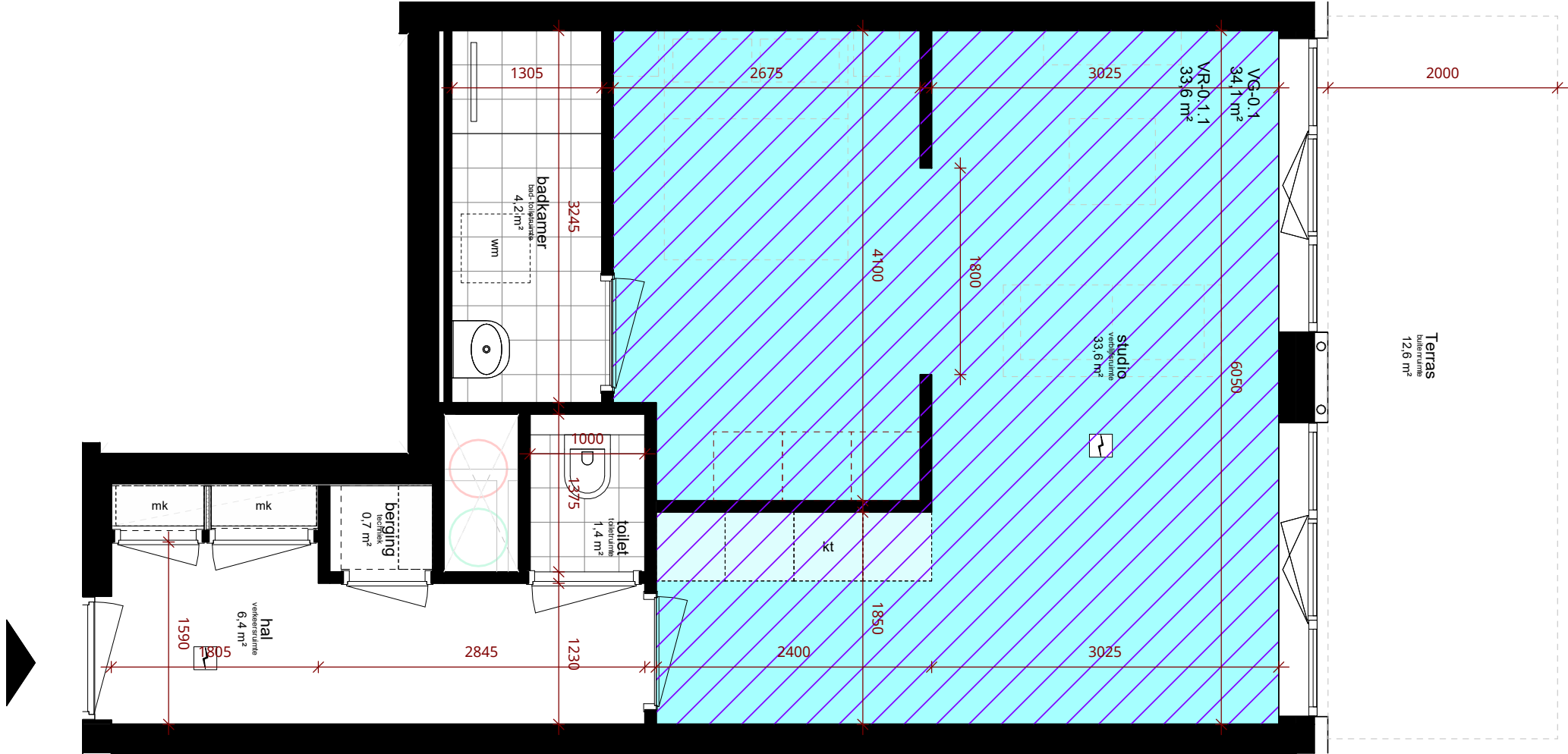

- slaapkamer  
verblijfsruimte  
12.34 m²
- VR-0.1.1  
12.34 m²
- VG-0.1  
12.34 m²
- oppervlak totale ruimte
- oppervlak verblijfsruimte
- oppervlak verblijfsgebied
- verblijfsgebied
- verblijfsruimte
- meterkast
- opstelplaats kooktoetel en  
opstelplaats aanrecht

\* opstelplaats voor verwarmingstoestel en  
warmwatertoestel in berging (techniek).

vrije doorgang deuren naar verblijfsruimte, badruimte,  
toiletruimte en buitenruimte minimaal 850x2300mm

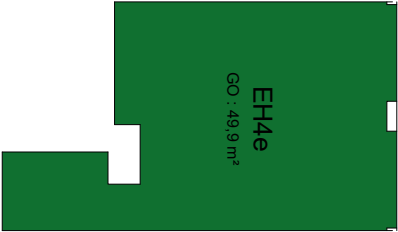

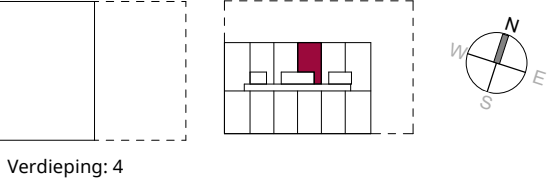

VG-0.1  
34,1 m²

VR-0.1  
33,6 m²

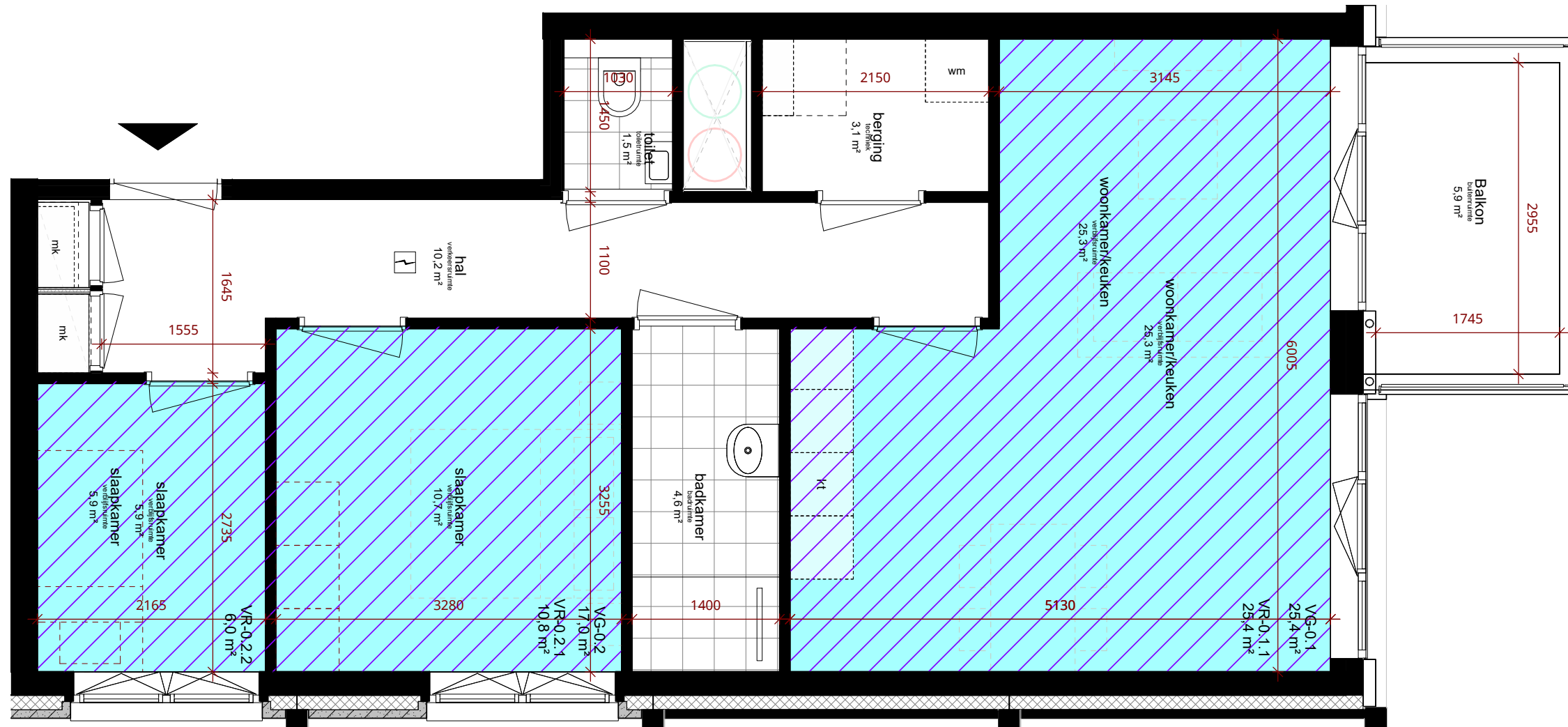

## Unit Layout



slaapkamer  
verblijfsruimte  
12.34 m<sup>2</sup>  vloeroppervlak totale ruimte

VR-0.1.1  
12.34 m<sup>2</sup> ← oppervlak verblijfsruimte

VG-0.1  
12.34 m<sup>2</sup> ← oppervlak verblijfsgebied

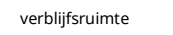
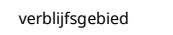

mk	meterkast
----	-----------

kt opstelplaats kooktoetel en  
opstelplaats aanrecht

\* opstelplaats voor verwarmingstoestel en warmwatertoestel in berging (techniek).

vrije doorgang deuren naar verblijfsruimte, badruimte, toiletruimte en buitenruimte minimaal 850x2300mm

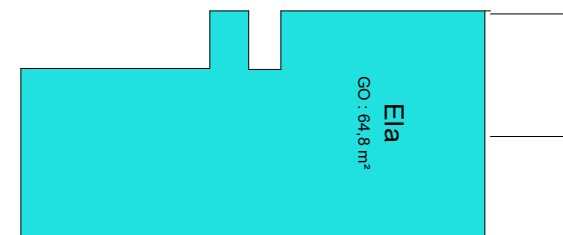

	<del>VG-Opp</del>	VR-Opp
VG-0.1	25,4 m <sup>2</sup>	25,4 m <sup>2</sup>
VG-0.2	17,0 m <sup>2</sup>	16,7 m <sup>2</sup>

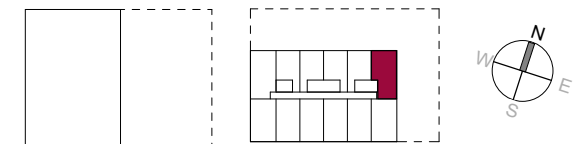

Verdieping: 16, 18, 20

DeBund Bundweg  
Rotterdam

Scale 1:50  
Date 08-11-2023

slaapkamer

verblijfsruimte

12.34 m²

VR-0.1.1

12.34 m²

VG-0.1

12.34 m²

verblifsg gebied

verblifsr uimte

mk

meterkast

kt

opstelplaats kooktoetel en  
opstelplaats aanrecht

\* opstelplaats voor verwarmingstoestel en warmwatertoestel in berging (techniek).

vrije doorgang deuren naar verblijfsruimte, badruimte, toiletruimte en buitenruimte minimaal 850x2300mm

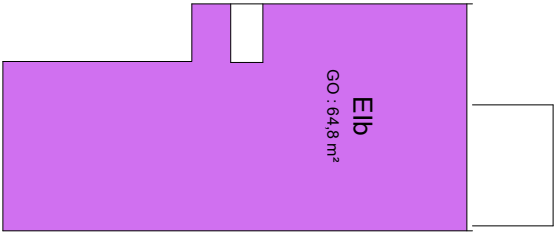
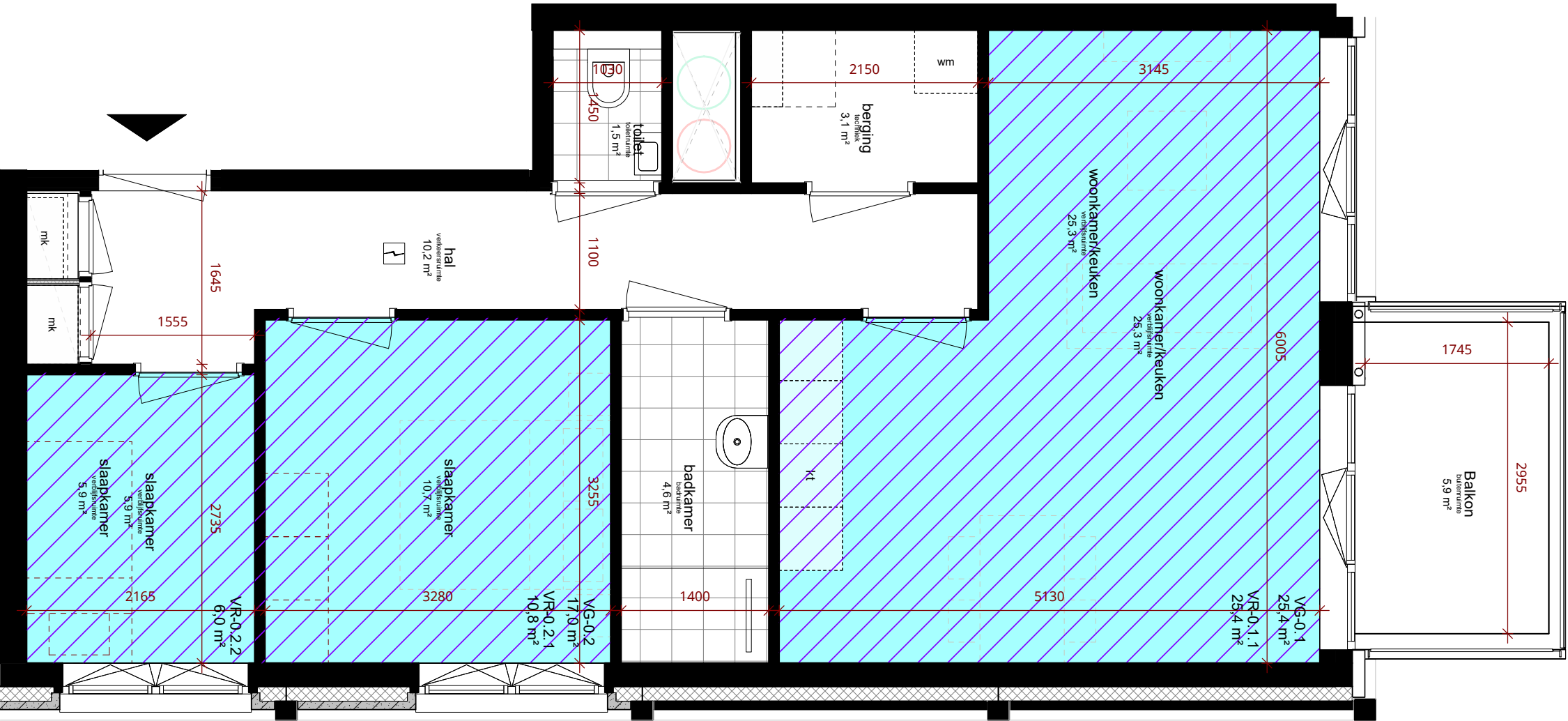

	VG-Opp	VR-Opp
VG-0.1	25,4 m²	25,4 m²
VG-0.2	17,0 m²	16,7 m²

Verdieping: 15, 17, 19

DeBund Bundweg  
Rotterdam

Scale 1:50  
Date 08-11-2023

## Unit Layout

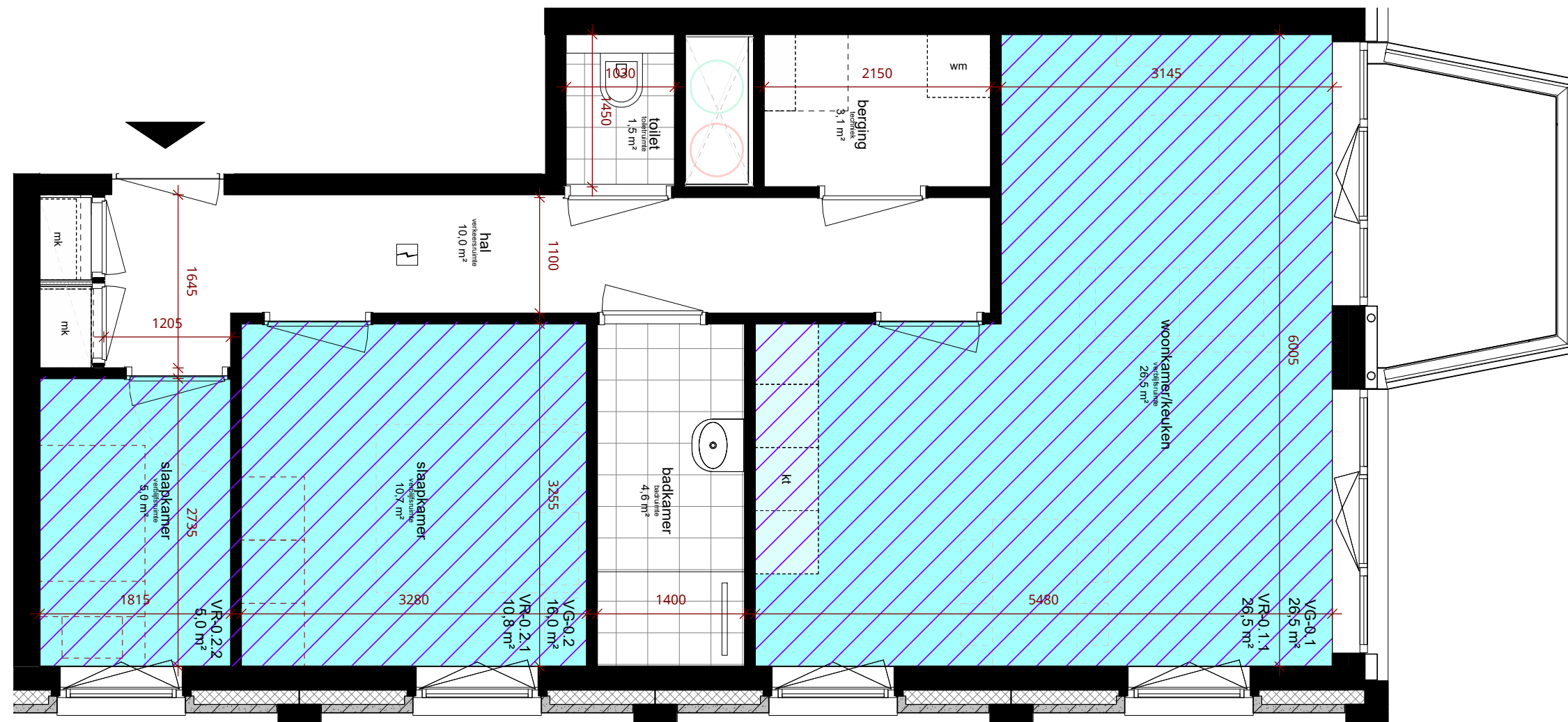

slaapkamer  
verblijfsruimte  
12.34 m<sup>2</sup> ← vloeroppervlak totale ruimte

VR-0.1.1  
12.34 m<sup>2</sup> ← oppervlak verblijfsruimte

VG-0.1  
12.34 m<sup>2</sup> ← oppervlak verblijfsgebied



verblijfsgebied



verbljfsruimte

mk meterkast

kt opstelplaats kooktoetel en opstelplaats aanrecht

\* opstelplaats voor verwarmingstoestel en warmwatertoestel in berging (techniek).

vrije doorgang deuren naar verblijfsruimte, badruimte, toiletruimte en buitenruimte minimaal 850x2300mm

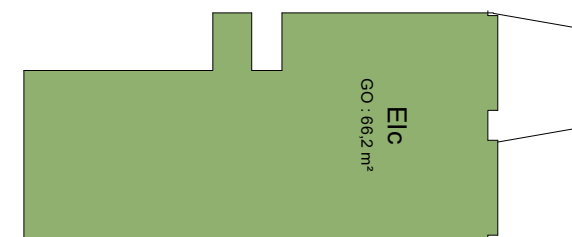

	<del>VG-Opp</del>	VR-Opp
VG-0.1	26,5 m²	26,5 m²
VG-0.2	16,0 m²	15,8 m²

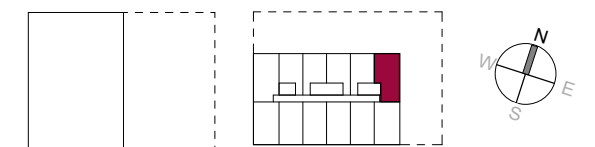

Verdieping: 6, 8, 10, 12, 14

DeBund Bundweg  
Rotterdam

Scale 1:50  
Date 08-11-2023

EId  
Unit Layout

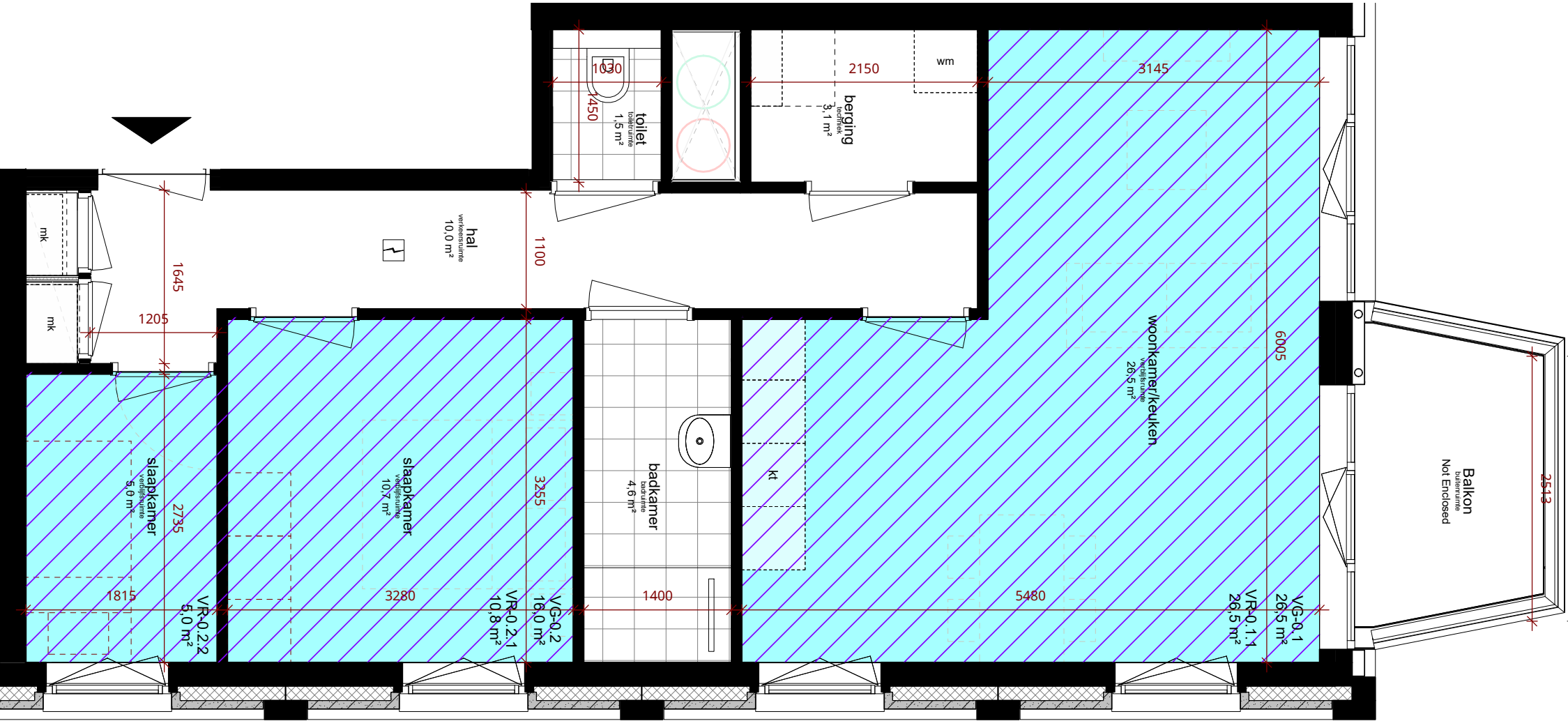

- slaapkamer  
verblijfsruimte  
12.34 m²
- VR-0.1.1  
12.34 m²
- VG-0.1  
12.34 m²
- oppervlak totale ruimte
- oppervlak verblijfsruimte
- oppervlak verblijfsgebied
- verblijfsgebied
- verblijfsruimte
- meterkast
- opstelplaats kooktoestel en  
opstelplaats aanrecht

\* opstelplaats voor verwarmingstoestel en  
warmwatertoestel in berging (techniek).

vrije doorgang deuren naar verblijfsruimte, badruimte,  
toiletruimte en buitenruimte minimaal 850x2300mm

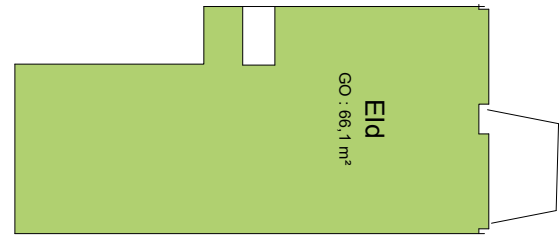

	VG-Opp	VR-Opp
VG-0.1	26,5 m²	26,5 m²
VG-0.2	16,0 m²	15,8 m²

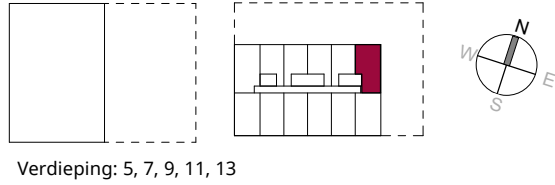

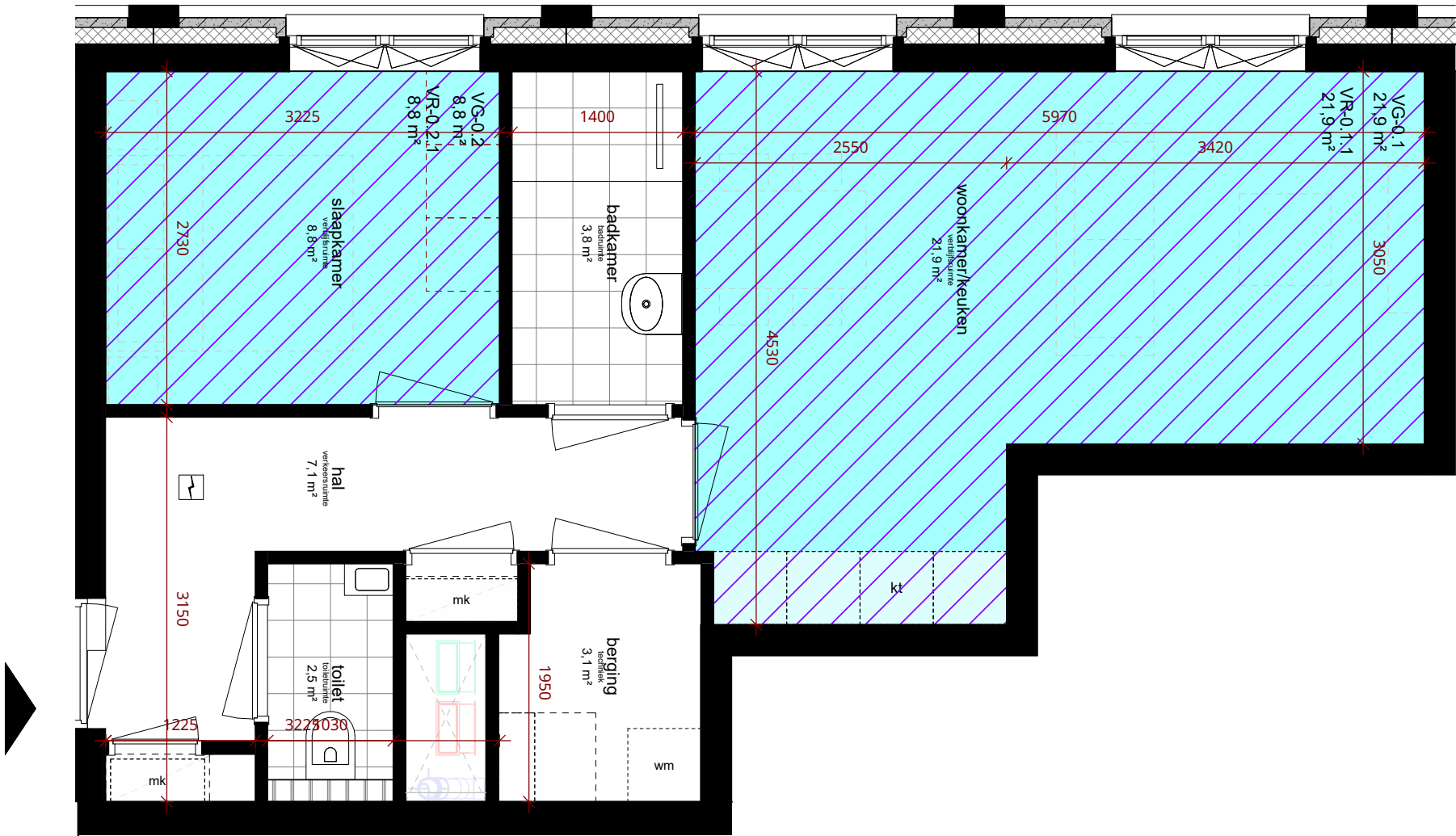

- slaapkamer  
verblijfsruimte  
12.34 m²
- vloeroppervlak totale ruimte
- VR-0.1.1  
12.34 m²
- oppervlak verblijfsruimte
- VG-0.1  
12.34 m²
- oppervlak verblijfsgebied
- verblijfsgebied
- verblijfsruimte
- meterkast
- opstelplaats kooktoetel en  
opstelplaats aanrecht

\* opstelplaats voor verwarmingstoestel en  
warmwatertoestel in berging (techniek).

vrije doorgang deuren naar verblijfsruimte, badruimte,  
toilet ruimte en buitenruimte minimaal 850x2300mm

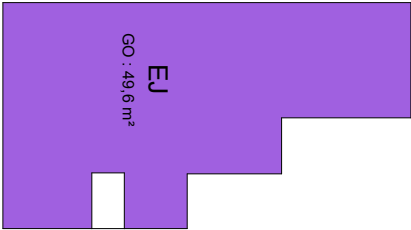

	VG-Opp	VR-Opp
VG-0.1	21,9 m²	21,9 m²
VG-0.2	8,8 m²	8,8 m²

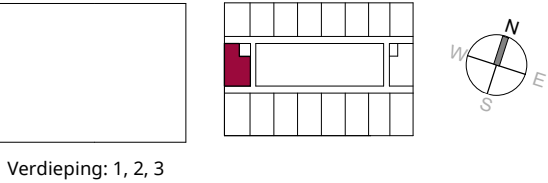

EK  
Unit Layout

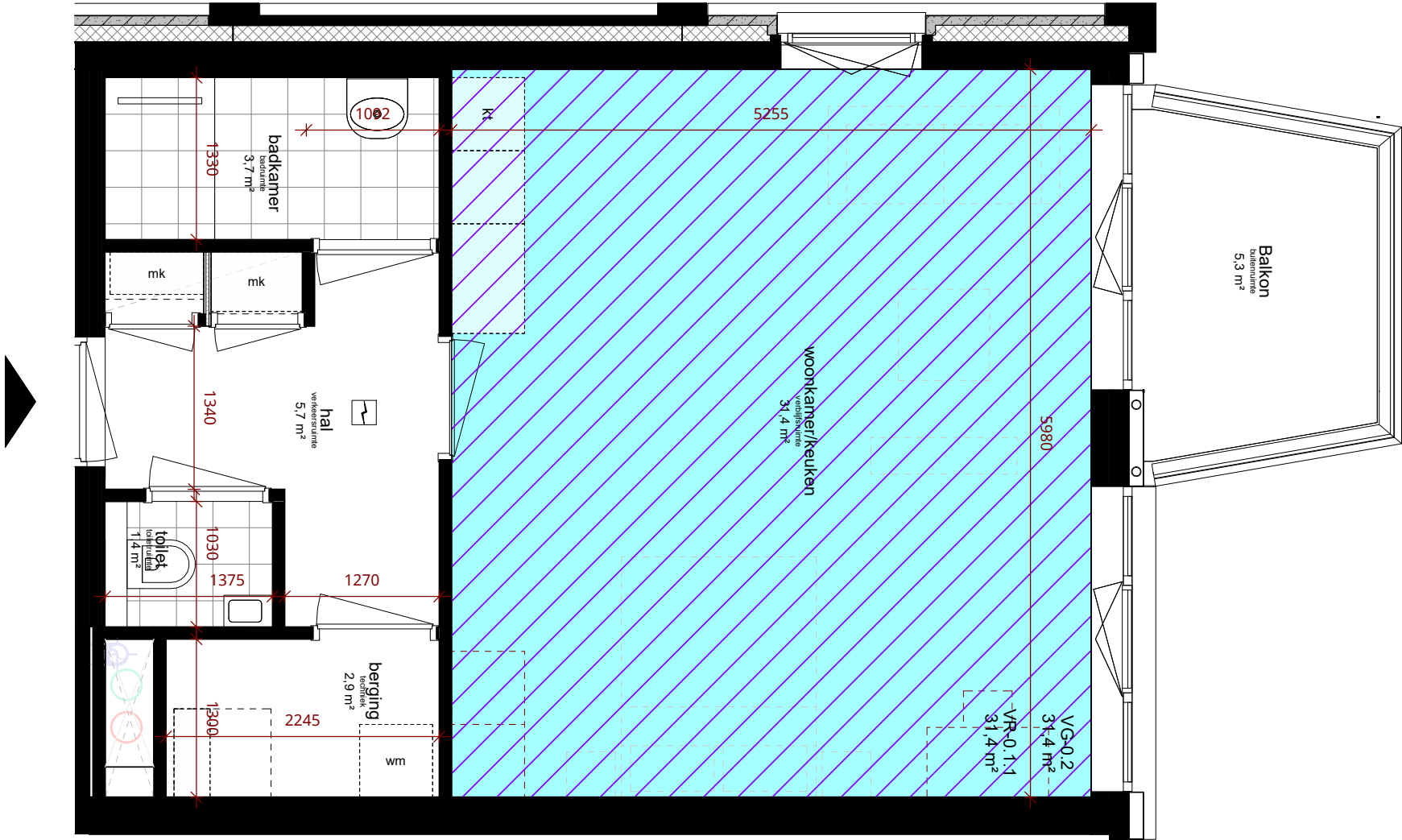

- slaapkamer  
verblijfsruimte  
12.34 m²
- VR-0.1.1  
12.34 m²
- VG-0.1  
12.34 m²
- vloeroppervlak totale ruimte
- oppervlak verblijfsruimte
- oppervlak verblijfsgebied
- verblijfsgebied
- verblijfsruimte
- mk  
meterkast
- kt  
opstelplaats kooktoetel en  
opstelplaats aanrecht

\* opstelplaats voor verwarmingstoestel en  
warmwatertoestel in berging (techniek).

vrije doorgang deuren naar verblijfsruimte, badruimte,  
toilet ruimte en buitenruimte minimaal 850x2300mm



VG-0.1  
VG-Opp  
31,4 m²  
VR-Opp  
31,4 m²

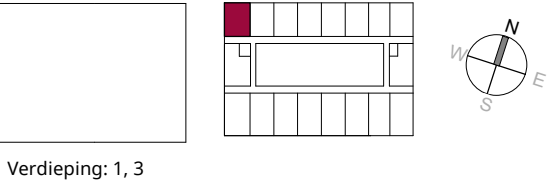



EL  
Unit Layout

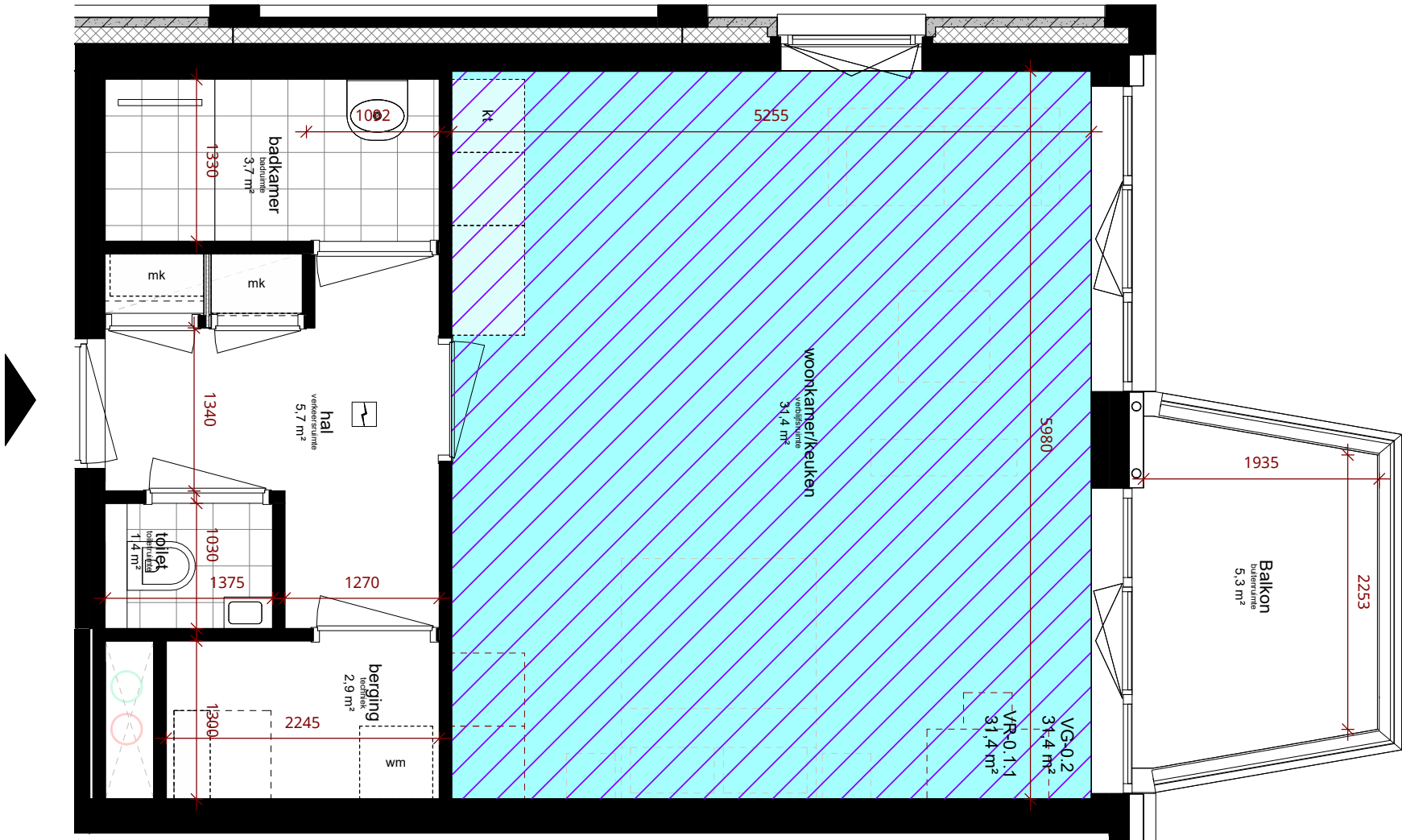

- slaapkamer  
verblijfsruimte  
12.34 m<sup>2</sup> → vloeroppervlak totale ruimte
- VR-0.1.1  
12.34 m<sup>2</sup> → oppervlak verblijfsruimte
- VG-0.1  
12.34 m<sup>2</sup> → oppervlak verblijfsgebied
- verblijfsgebied
- verblijfsruimte
- mk  
meterkast
- kt  
opstelplaats kooktoetel en  
opstelplaats aanrecht

\* opstelplaats voor verwarmingstoestel en  
warmwatertoestel in berging (techniek).

vrije doorgang deuren naar verblijfsruimte, badruimte,  
toilet ruimte en buitenruimte minimaal 850x2300mm

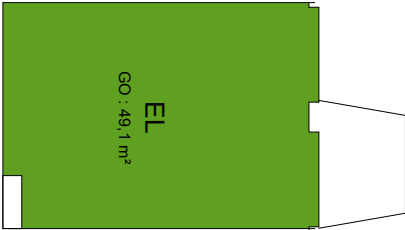

VG-0.1  
VG-Opp  
31,4 m<sup>2</sup>  
VR-Opp  
31,4 m<sup>2</sup>

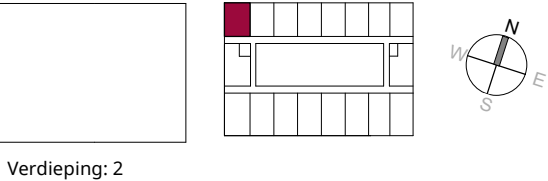

EM  
Unit Layout

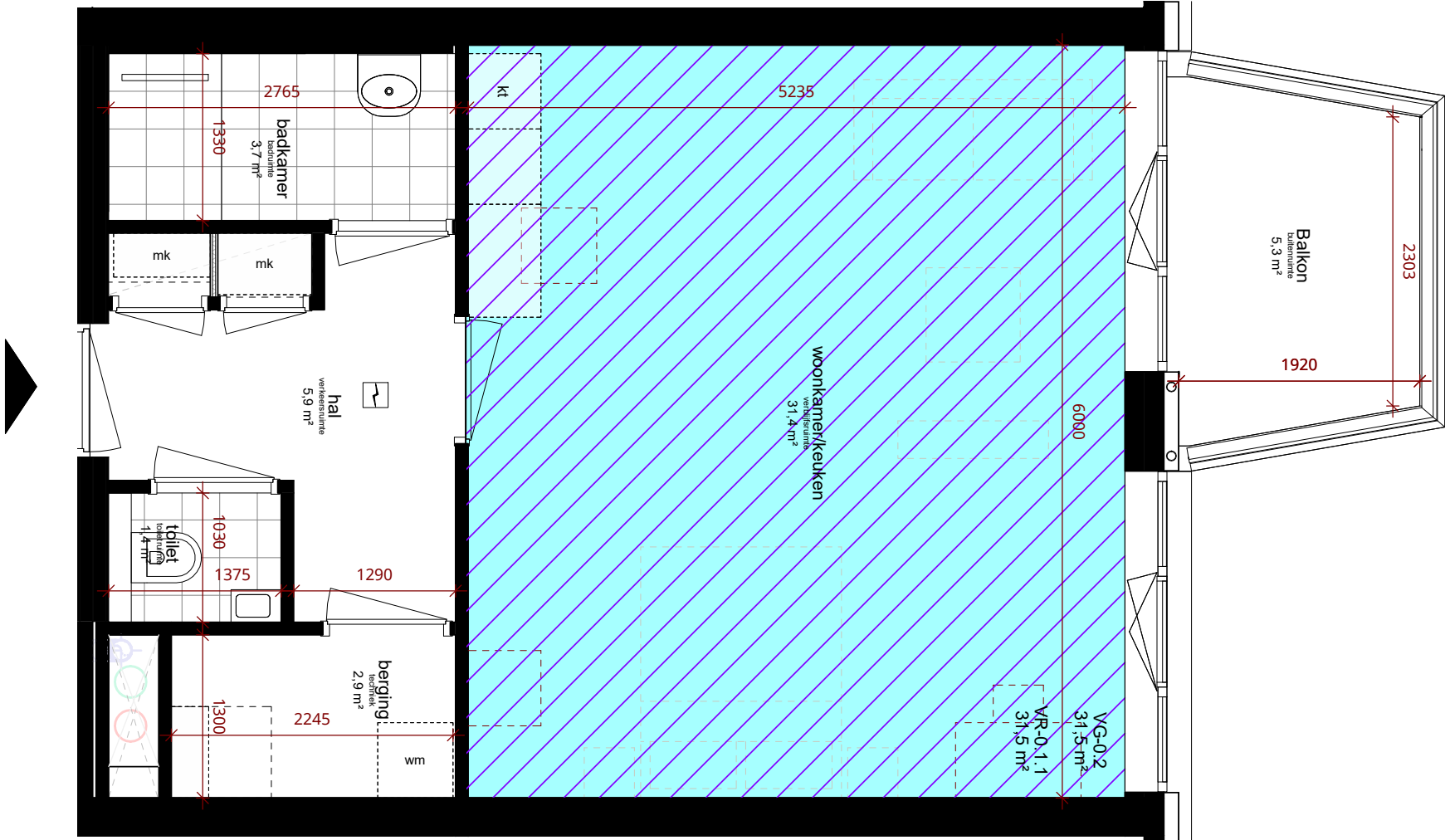

- slaapkamer  
verblijfsruimte  
12.34 m<sup>2</sup> ← vloeroppervlak totale ruimte
- VR-0.1.1  
12.34 m<sup>2</sup> ← oppervlak verblijfsruimte
- VG-0.1  
12.34 m<sup>2</sup> ← oppervlak verblijfsgebied
- verblijfsgebied
- verblijfsruimte
- mk meterkast
- kt opstelplaats kooktoetel en opstelplaats aanrecht

\* opstelplaats voor verwarmingstoestel en warmwatertoestel in berging (techniek).

vrije doorgang deuren naar verblijfsruimte, badruimte, toiletruimte en buitenruimte minimaal 850x2300mm

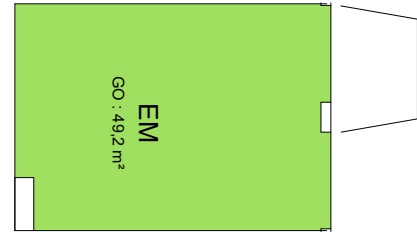

VG-0.1 31,5 m<sup>2</sup> VR-Opp 31,5 m<sup>2</sup>

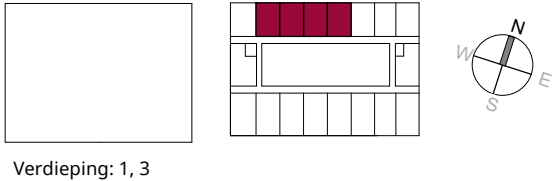

EN  
Unit Layout

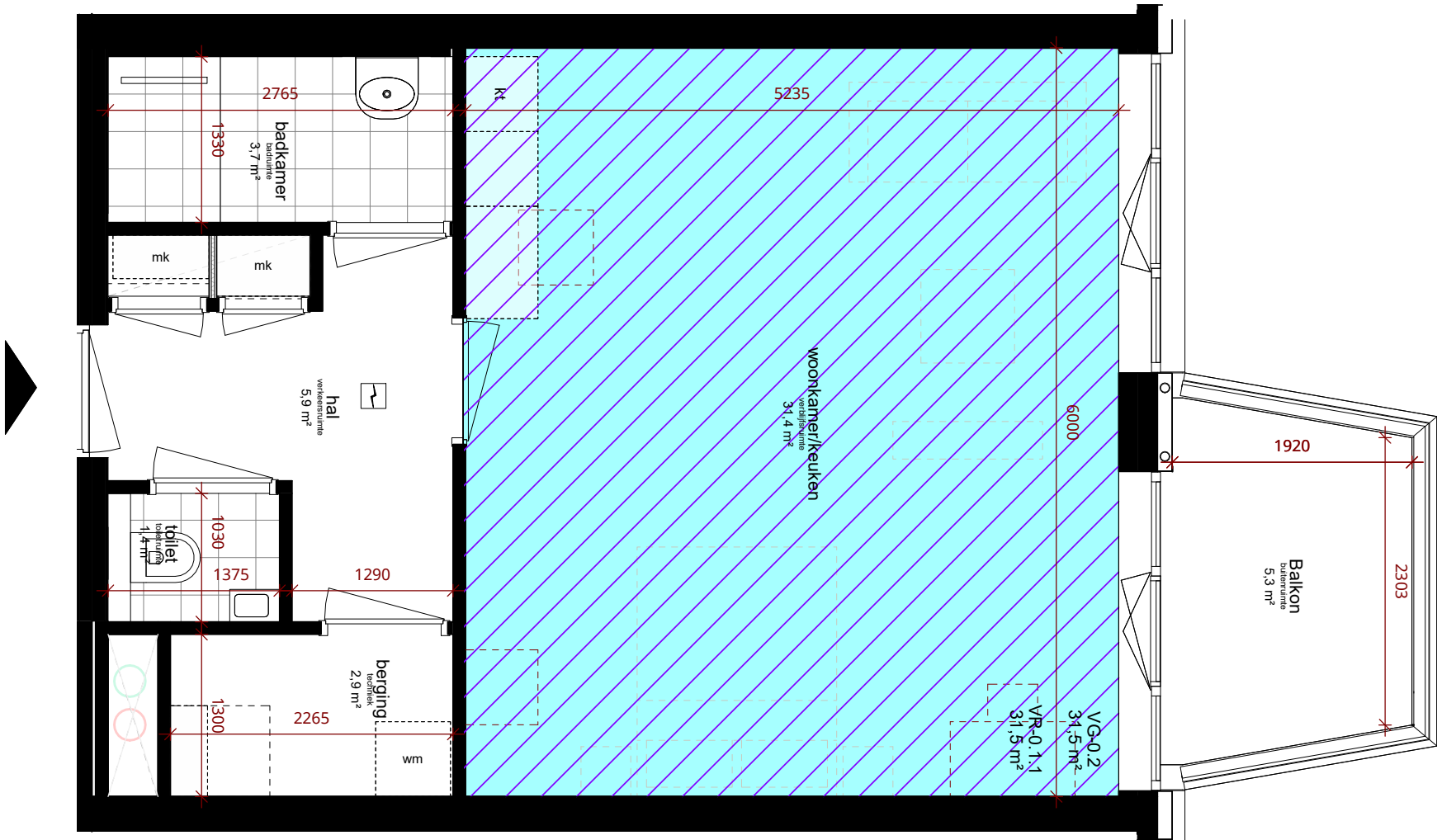

- slaapkamer  
verblijfsruimte  
12.34 m²
- VR-0.1.1  
12.34 m²
- VG-0.1  
12.34 m²
- verblifsg gebied
- verblifsr uimte
- meterkast
- opstelplaats kooktoetel en  
opstelplaats aanrecht

\* opstelplaats voor verwarmingstoestel en  
warmwatertoestel in berging (techniek).

vrije doorgang deuren naar verblifsr uimte, badruimte,  
toiletruimte en buitenruimte minimaal 850x2300mm

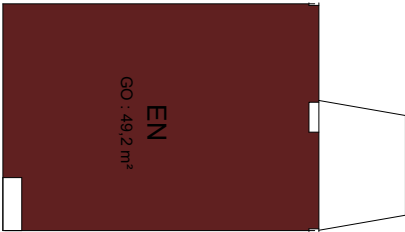

VG-0.1 31,5 m² VR-Opp 31,5 m²

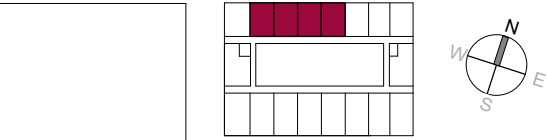

EO  
Unit Layout

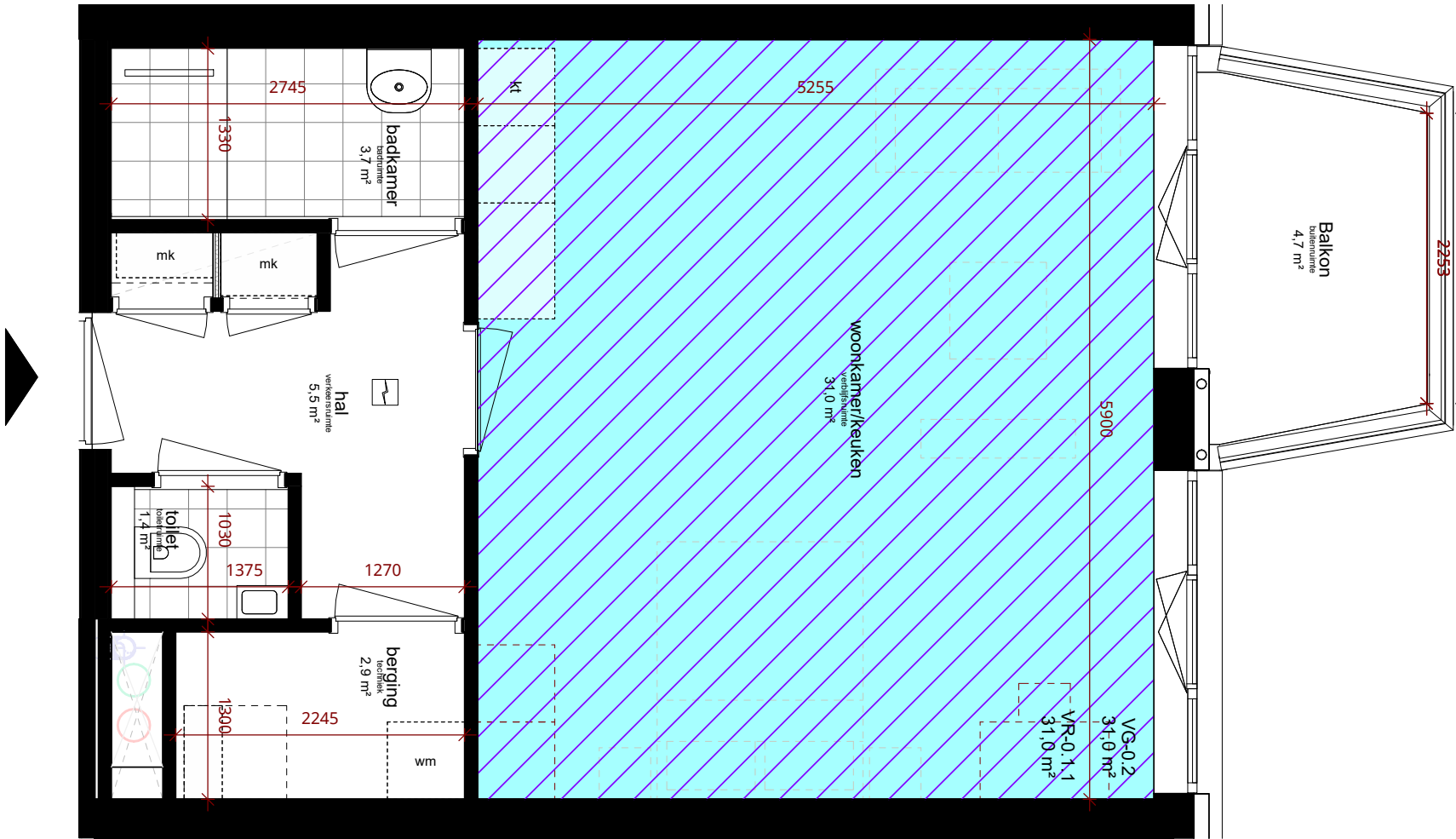

- slaapkamer  
verblijfsruimte  
12.34 m²
- VR-0.1.1  
12.34 m²
- VG-0.1  
12.34 m²
- verblifsgbied
- verblifsruiimte
- meterkast
- opstelplaats kooktoetel en  
opstelplaats aanrecht

\* opstelplaats voor verwarmingstoestel en  
warmwatertoestel in berging (techniek).

vrije doorgang deuren naar verblifsruiimte, badruimte,  
toiletruimte en buitenruimte minimaal 850x2300mm

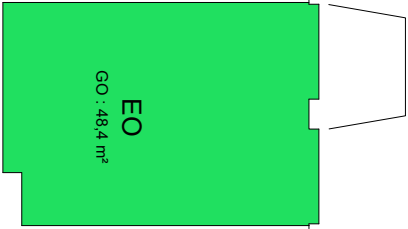

VG-0.1  
VG-Opp  
31,0 m²  
VR-Opp  
31,0 m²

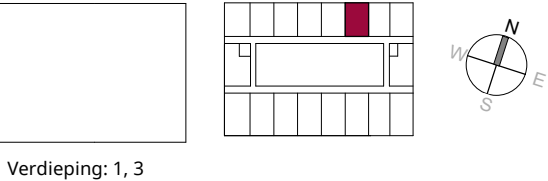

EP  
Unit Layout

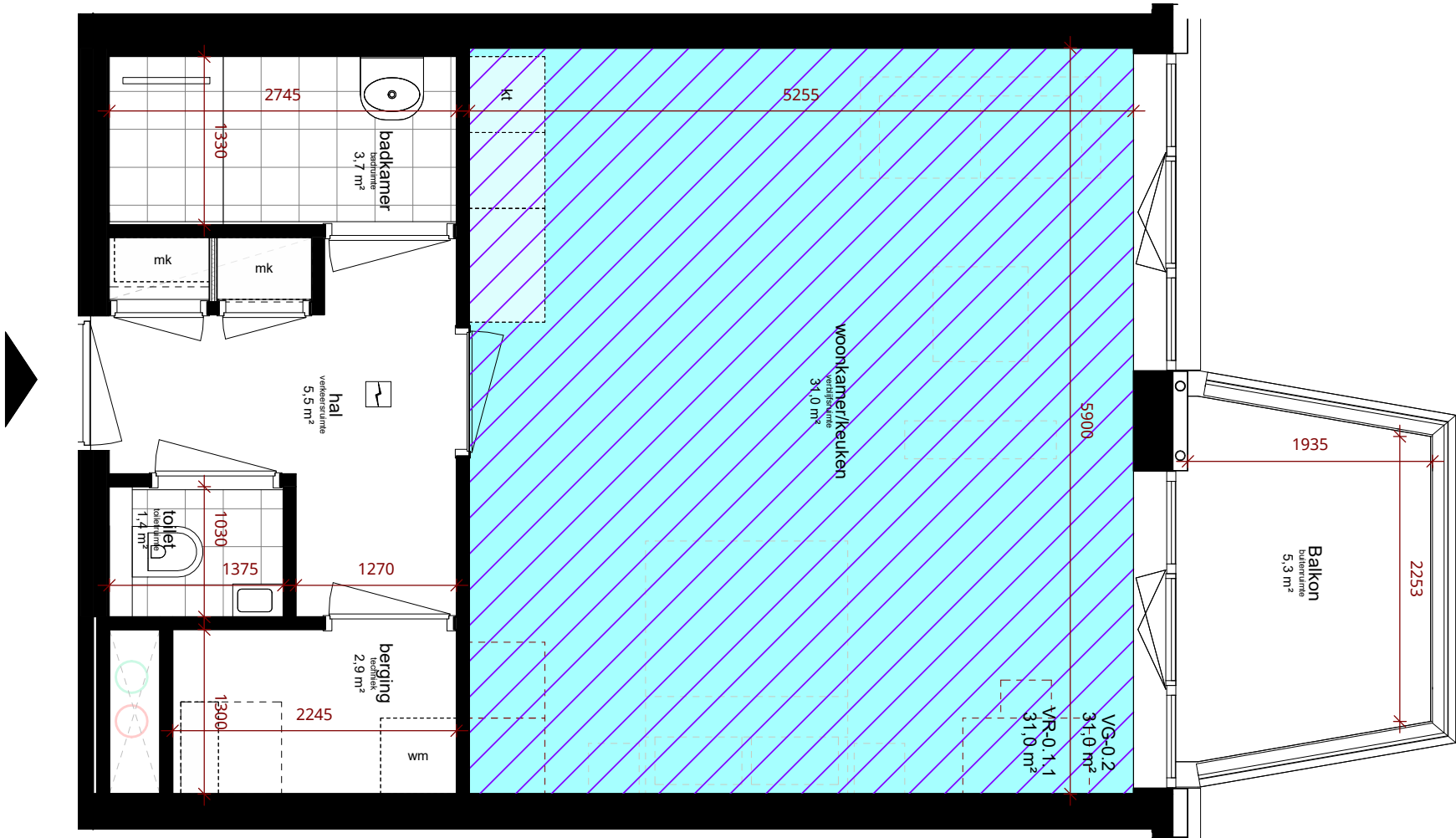

- slaapkamer

verblijfsruimte  
12.34 m<sup>2</sup>

→ vloeroppervlak totale ruimte
- VR-0.1.1

12.34 m<sup>2</sup>

→ oppervlak verblijfsruimte
- VG-0.1

12.34 m<sup>2</sup>

→ oppervlak verblijfsgebied
- verblijfsgebied
- verblijfsruimte
- mk

meterkast
- kt

opstelplaats kooktoetel en  
opstelplaats aanrecht

\* opstelplaats voor verwarmingstoestel en  
warmwatertoestel in berging (techniek).

vrije doorgang deuren naar verblijfsruimte, badruimte,  
toilet ruimte en buitenruimte minimaal 850x2300mm

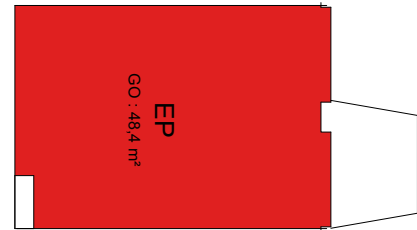

VG-0.1

VG-Opp

31,0 m<sup>2</sup>

VR-Opp

31,0 m<sup>2</sup>

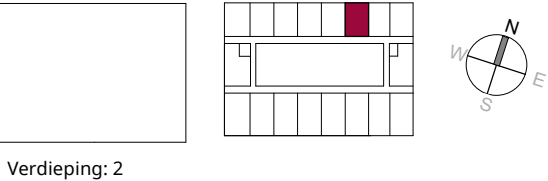

EQa  
Unit Layout

- slaapkamer

verblijfsruimte  
12.34 m<sup>2</sup>

→ vloeroppervlak totale ruimte
- VR-0.1.1

12.34 m<sup>2</sup>

→ oppervlak verblijfsruimte
- VG-0.1

12.34 m<sup>2</sup>

→ oppervlak verblijfsgebied
- 

verblijfsgebied
- 

verblijfsruimte
- mk

meterkast
- kt

opstelplaats kooktoetel en  
opstelplaats aanrecht

\* opstelplaats voor verwarmingstoestel en  
warmwatertoestel in berging (techniek).

vrije doorgang deuren naar verblijfsruimte, badruimte,  
toilet ruimte en buitenruimte minimaal 850x2300mm

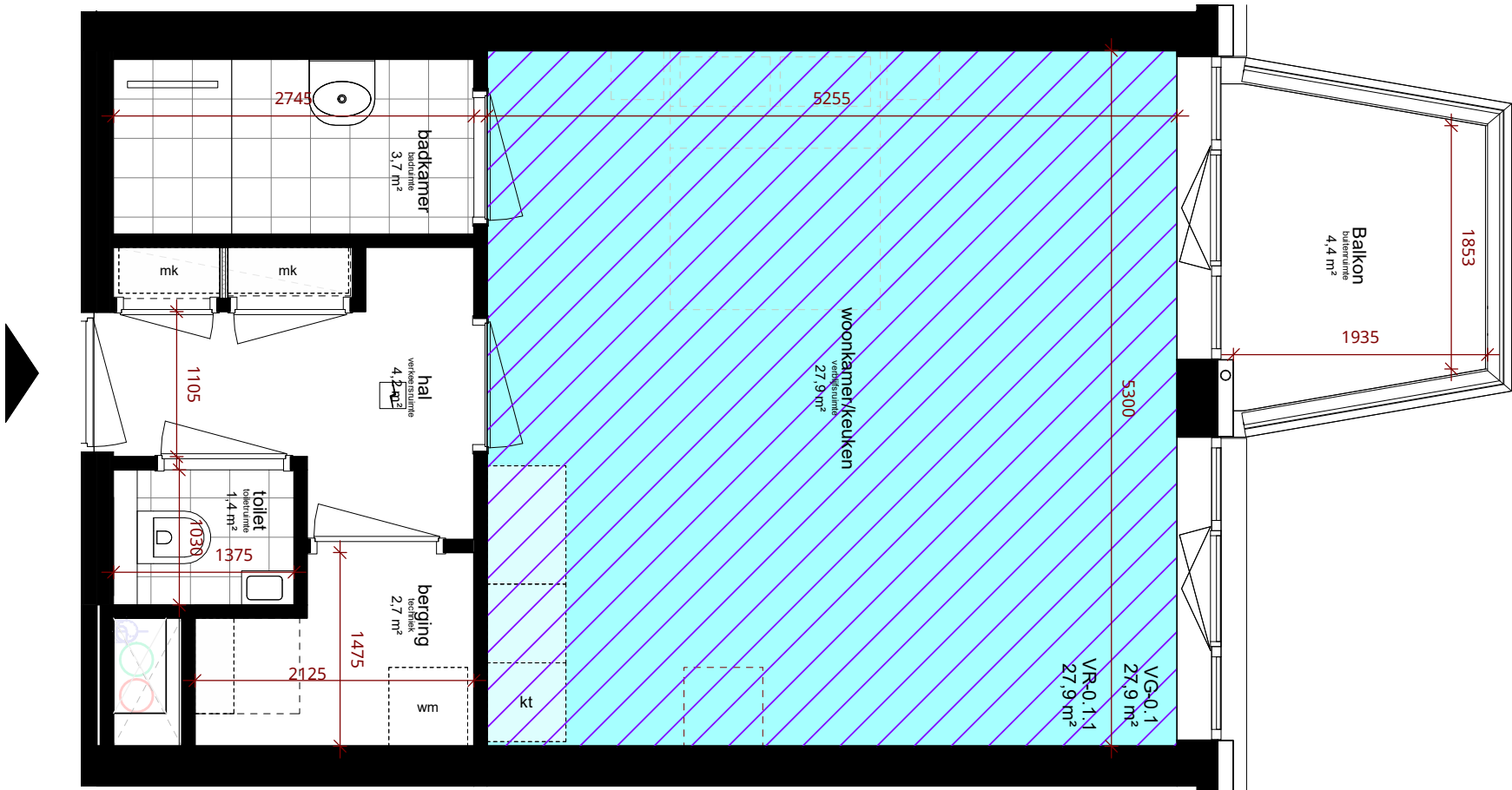

VG-0.1

VG-Opp

27,9 m<sup>2</sup>

VR-Opp

27,9 m<sup>2</sup>

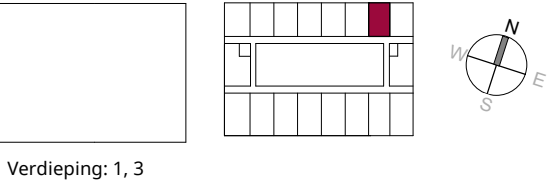

EQb  
Unit Layout

- slaapkamer

verblijfsruimte  
12.34 m<sup>2</sup>

→ vloeroppervlak totale ruimte
- VR-0.1.1

12.34 m<sup>2</sup>

→ oppervlak verblijfsruimte
- VG-0.1

12.34 m<sup>2</sup>

→ oppervlak verblijfsgebied
- 

verblijfsgebied
- 

verblijfsruimte
- mk

meterkast
- kt

opstelplaats kooktoetel en  
opstelplaats aanrecht

\* opstelplaats voor verwarmingstoestel en  
warmwatertoestel in berging (techniek).

vrije doorgang deuren naar verblijfsruimte, badruimte,  
toilet ruimte en buitenruimte minimaal 850x2300mm

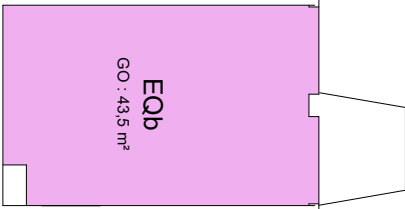
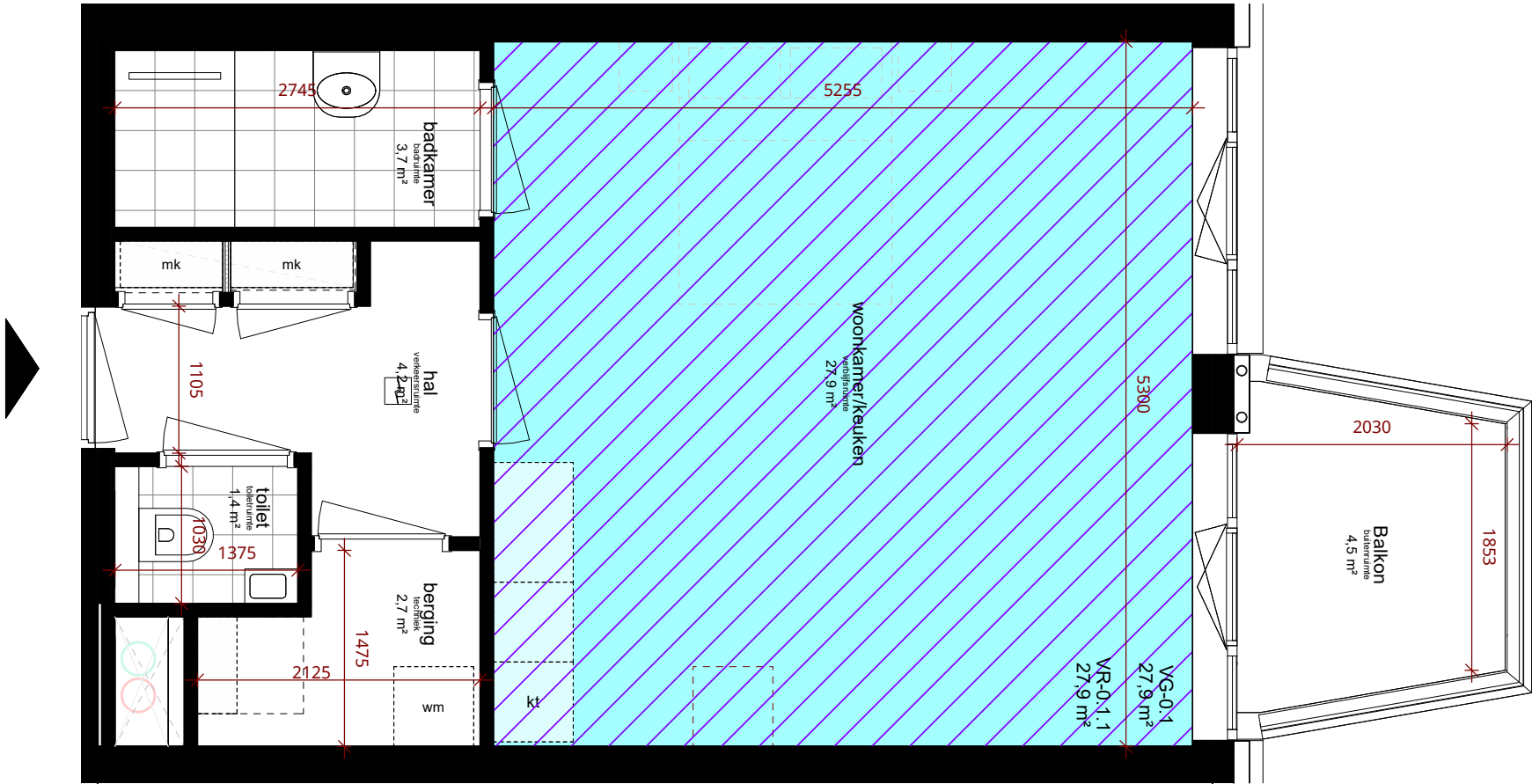

VG-0.1  
27,9 m<sup>2</sup>

VR-0.1.1  
12,34 m<sup>2</sup>

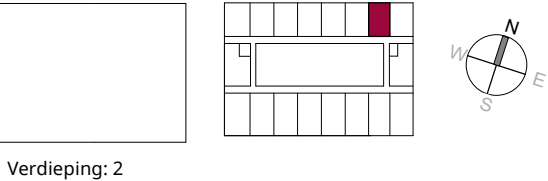

ER  
Unit Layout

slaapkamer

verblijfsruimte  
12.34 m<sup>2</sup>

vloeroppervlak totale ruimte

VR-0.1.1

12.34 m<sup>2</sup>

oppervlak verblijfsruimte

VG-0.1

12.34 m<sup>2</sup>

oppervlak verblijfsgebied

verblijfsgebied

verblijfsruimte

mk

meterkast

kt

opstelplaats kooktoetel en  
opstelplaats aanrecht

\* opstelplaats voor verwarmingstoestel en  
warmwatertoestel in berging (techniek).

vrije doorgang deuren naar verblijfsruimte, badruimte,  
toilet ruimte en buitenruimte minimaal 850x2300mm

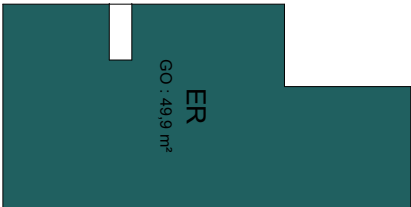
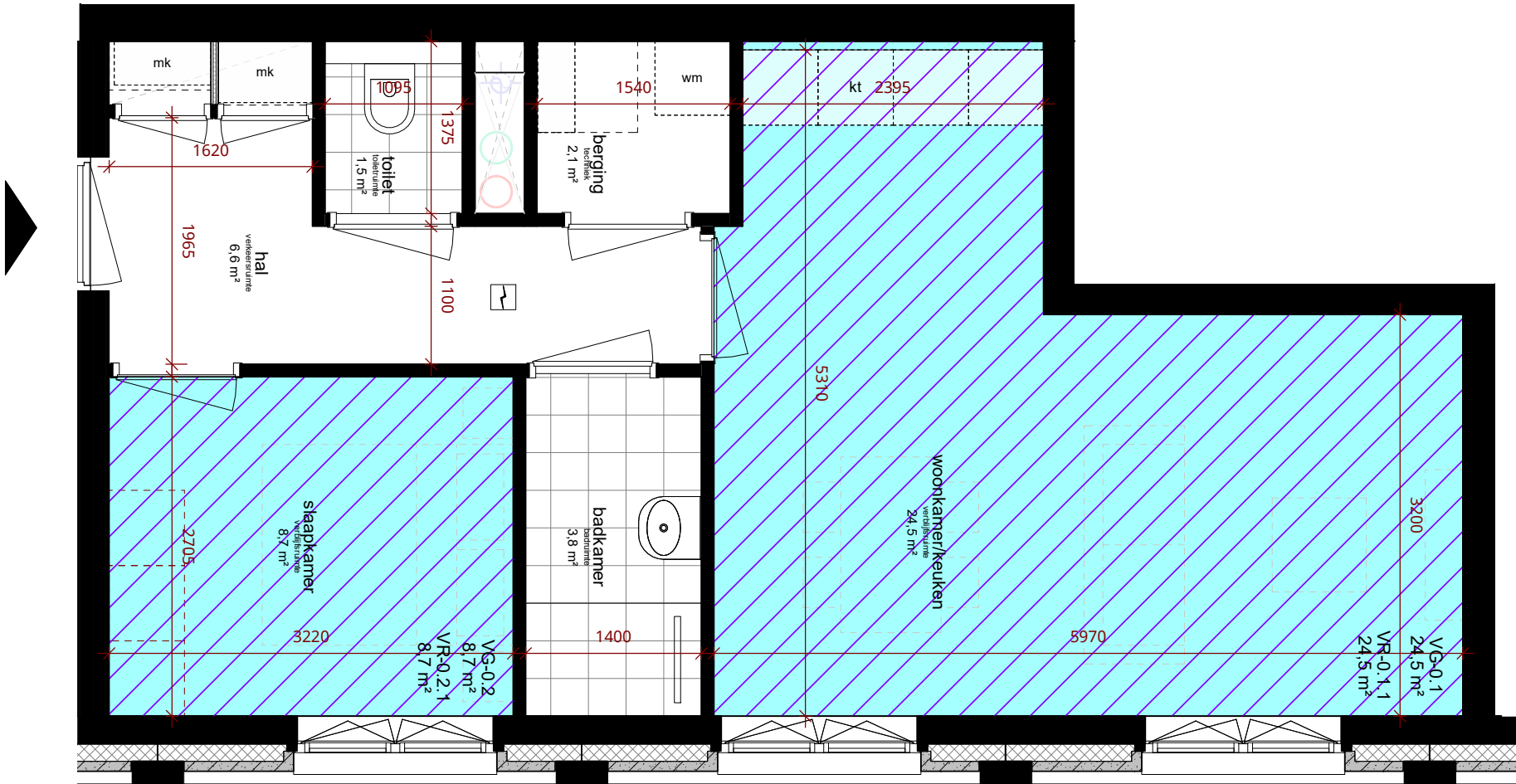

	VG-Opp	VR-Opp
VG-0.1	24,5 m <sup>2</sup>	24,5 m <sup>2</sup>
VG-0.2	8,7 m <sup>2</sup>	8,7 m <sup>2</sup>

Verdieping: 1, 2, 3

N

S

E

W



ESa  
Unit Layout

slaapkamer

verblijfsruimte  
12.34 m²

vloeroppervlak totale ruimte

VR-0.1.1

12.34 m²

oppervlak verblijfsruimte

VG-0.1

12.34 m²

oppervlak verblijfsgebied

verblijfsgebied

verblijfsruimte

mk

meterkast

kt

opstelplaats kooktoetel en  
opstelplaats aanrecht

\* opstelplaats voor verwarmingstoestel en  
warmwatertoestel in berging (techniek).

vrije doorgang deuren naar verblijfsruimte, badruimte,  
toilet ruimte en buitenruimte minimaal 850x2300mm

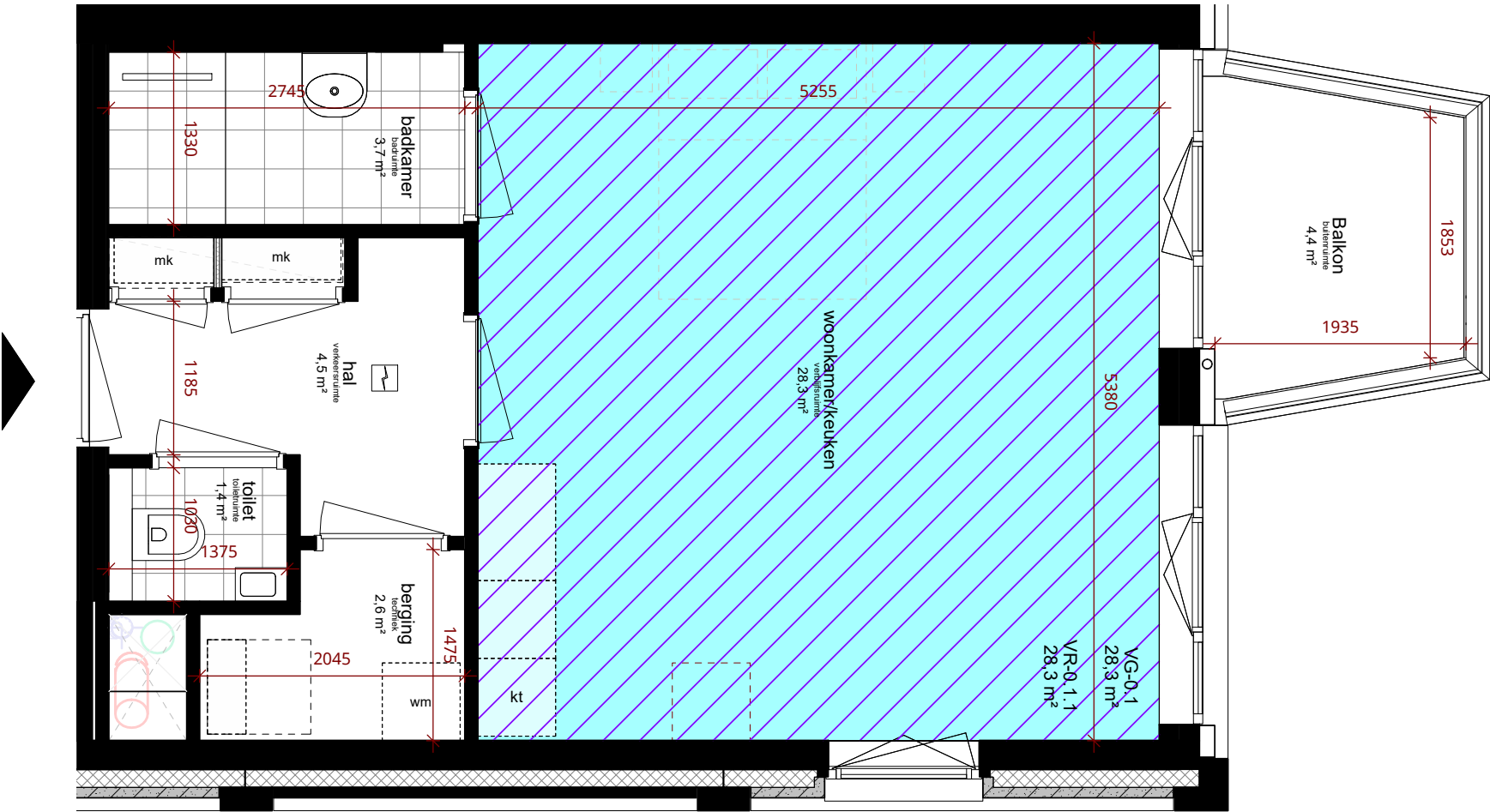

VG-0.1

VG-Opp

28,3 m²

VR-Opp

28,3 m²

Verdieping: 1, 3

N  
W  
S  
E

ESb  
Unit Layout

slaapkamer

verblijfsruimte  
12.34 m<sup>2</sup>

vloeroppervlak totale ruimte

VR-0.1.1

12.34 m<sup>2</sup>

oppervlak verblijfsruimte

VG-0.1

12.34 m<sup>2</sup>

oppervlak verblijfsgebied

verblijfsgebied

verblijfsruimte

mk

meterkast

kt

opstelplaats kooktoetel en  
opstelplaats aanrecht

\* opstelplaats voor verwarmingstoestel en  
warmwatertoestel in berging (techniek).

vrije doorgang deuren naar verblijfsruimte, badruimte,  
toilet ruimte en buitenruimte minimaal 850x2300mm

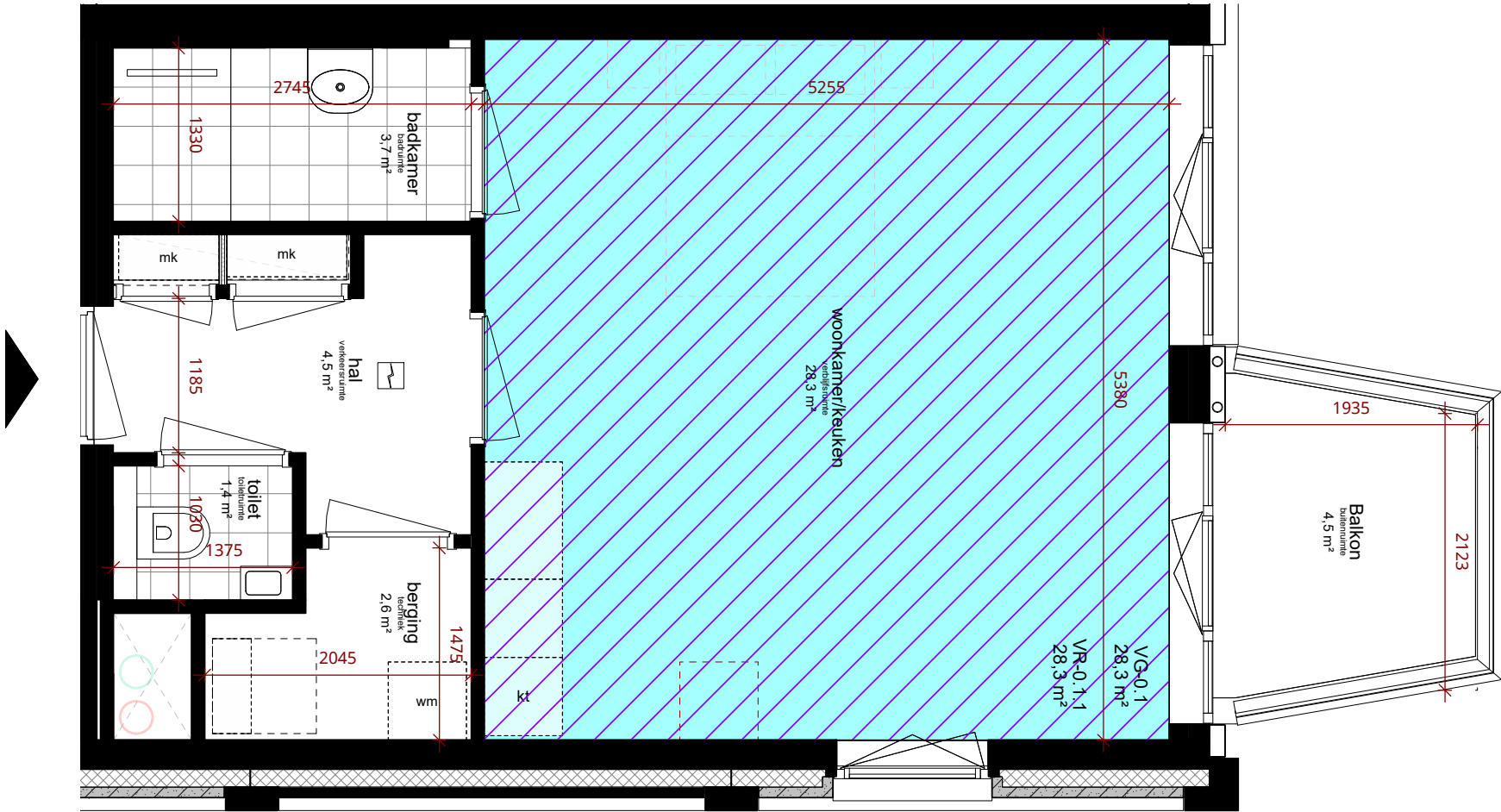

VG-0.1

VG-Opp

28,3 m<sup>2</sup>

VR-Opp

28,3 m<sup>2</sup>

Verdieping: 2

DeBund Bundweg  
Rotterdam Rotterdam

N  
W  
S  
E

ETa  
Unit Layout

slaapkamer

verblijfsruimte

12.34 m²

VR-0.1.1

12.34 m²

VG-0.1

12.34 m²

verblifsggebied

verblifsruiimte

mk

meterkast

kt

opstelplaats kooktoetel en  
opstelplaats aanrecht

\* opstelplaats voor verwarmingstoestel en  
warmwatertoestel in berging (techniek).

vrije doorgang deuren naar verblifsruiimte, badruiimte,  
toiletruimte en buitenruimte minimaal 850x2300mm

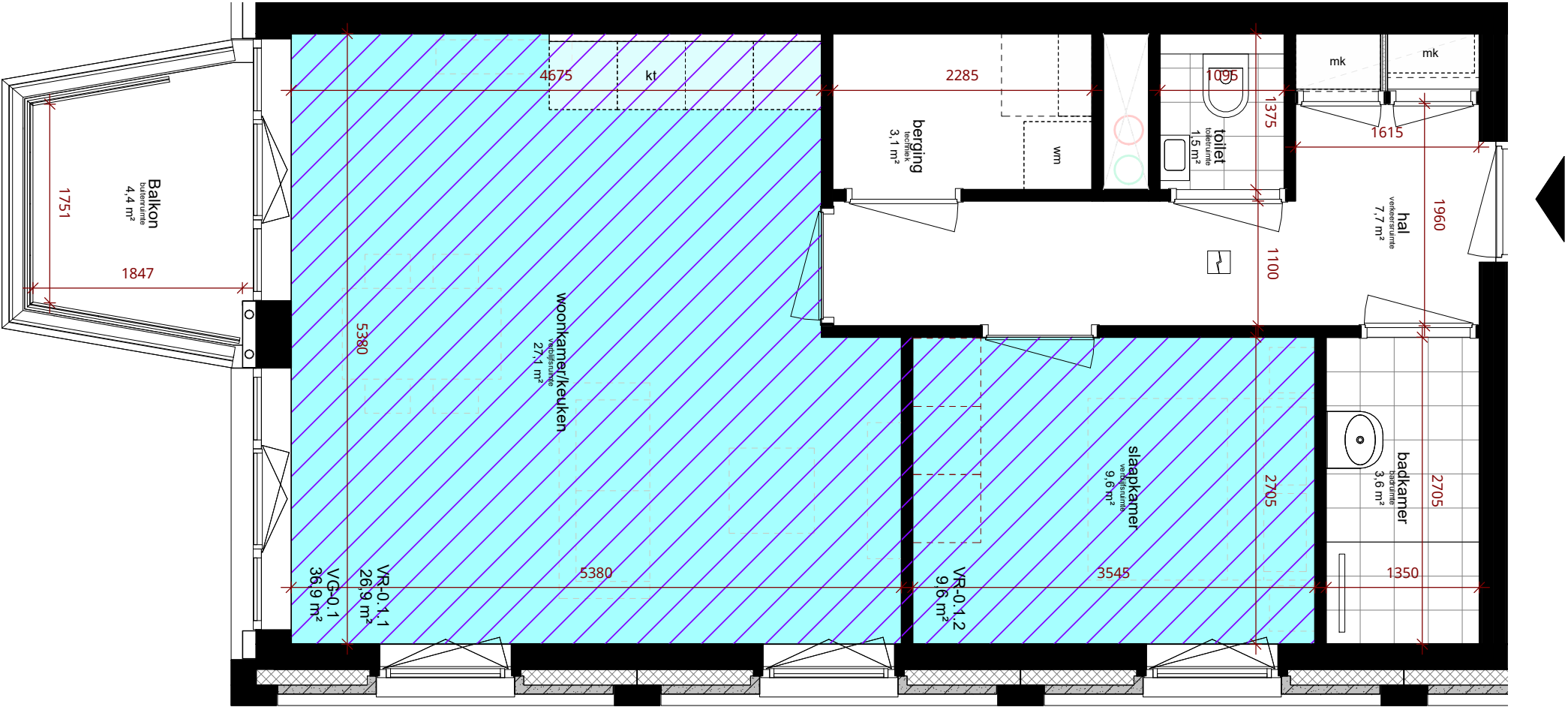

VG-0.1

VG-Opp

36,9 m²

VR-Opp

36,5 m²

Verdieping: 2, 3

N

S

E

W

DeBund

Bundweg

Rotterdam

Scale

1:50

Date

08-11-2023

ETb  
Unit Layout

slaapkamer

verblijfsruimte

12.34 m<sup>2</sup>

VR-0.1.1

12.34 m<sup>2</sup>

VG-0.1

12.34 m<sup>2</sup>

vloeroppervlak totale ruimte

oppervlak verblijfsruimte

oppervlak verblijfsgebied

verblijfsgebied

verblijfsruimte

mk

meterkast

kt

opstelplaats kooktoetel en  
opstelplaats aanrecht

\* opstelplaats voor verwarmingstoestel en  
warmwatertoestel in berging (techniek).

vrije doorgang deuren naar verblijfsruimte, badruimte,  
toilet ruimte en buitenruimte minimaal 850x2300mm

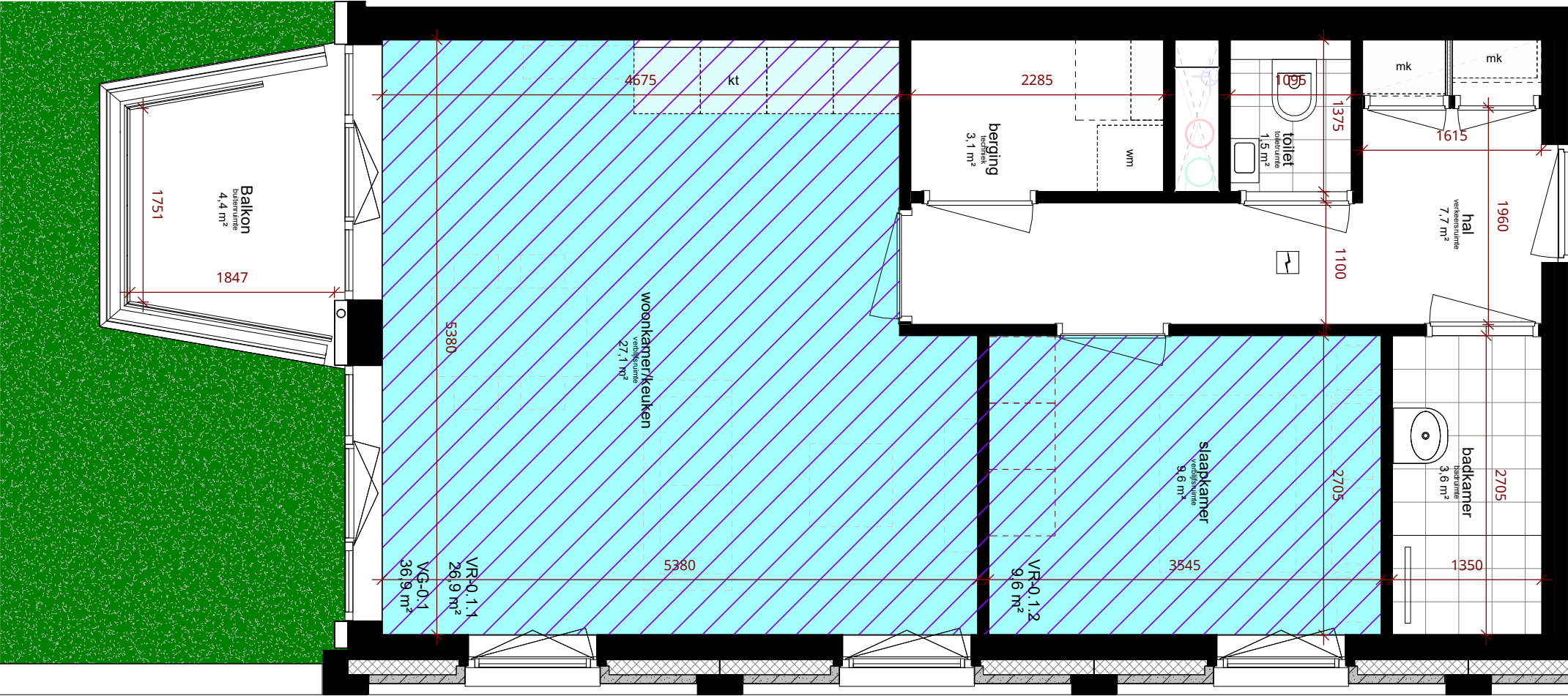

VG-0.1 36,9 m<sup>2</sup> VR-0.1 36,5 m<sup>2</sup>

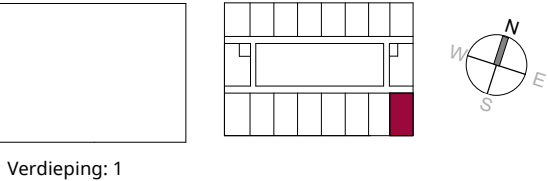

# EUa

## Unit Layout

- slaapkamer

verblijfsruimte  
12.34 m<sup>2</sup>

vloeroppervlak totale ruimte
- VR-0.1.1

12.34 m<sup>2</sup>

oppervlak verblijfsruimte
- VG-0.1

12.34 m<sup>2</sup>

oppervlak verblijfsgebied
- verblijfsgebied
- verblijfsruimte
- mk

meterkast
- kt

opstelplaats kooktoetel en  
opstelplaats aanrecht

\* opstelplaats voor verwarmingstoestel en  
warmwatertoestel in berging (techniek).

vrije doorgang deuren naar verblijfsruimte, badruimte,  
toilet ruimte en buitenruimte minimaal 850x2300mm

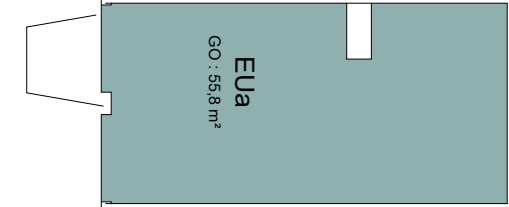
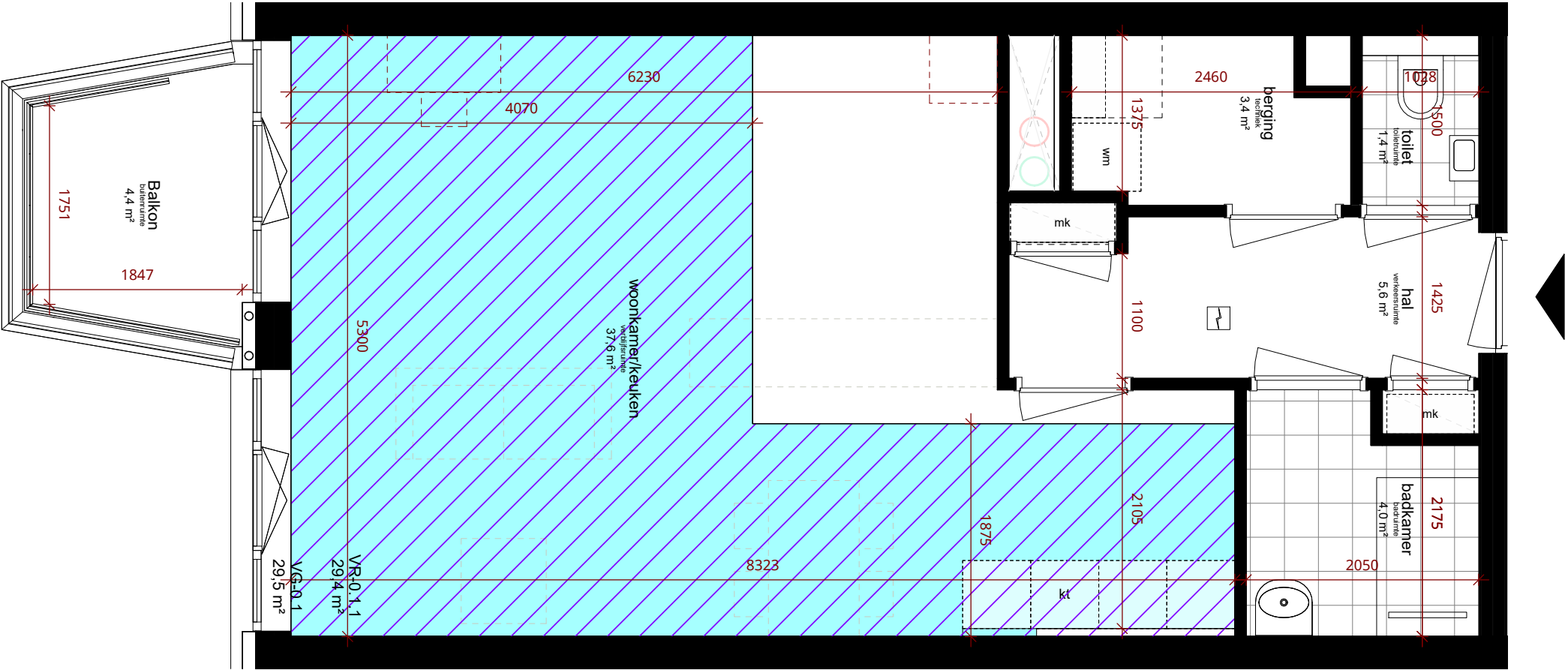

VG-0.1 29,5 m<sup>2</sup> VG-Opp 29,4 m<sup>2</sup> VR-Opp

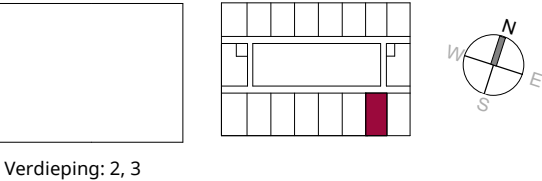

# EUb

## Unit Layout

slaapkamer

verblijfsruimte  
12.34 m<sup>2</sup>

vloeroppervlak totale ruimte

VR-0.1.1

12.34 m<sup>2</sup>

oppervlak verblijfsruimte

VG-0.1

12.34 m<sup>2</sup>

oppervlak verblijfsgebied

verblijfsgebied

verblijfsruimte

mk

meterkast

kt

opstelplaats kooktoetel en  
opstelplaats aanrecht

\* opstelplaats voor verwarmingstoestel en  
warmwatertoestel in berging (techniek).

vrije doorgang deuren naar verblijfsruimte, badruimte,  
toilet ruimte en buitenruimte minimaal 850x2300mm

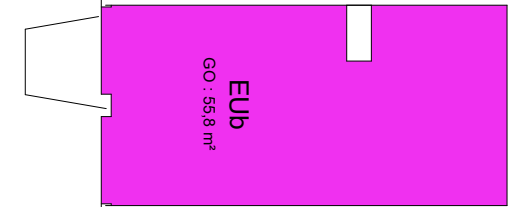
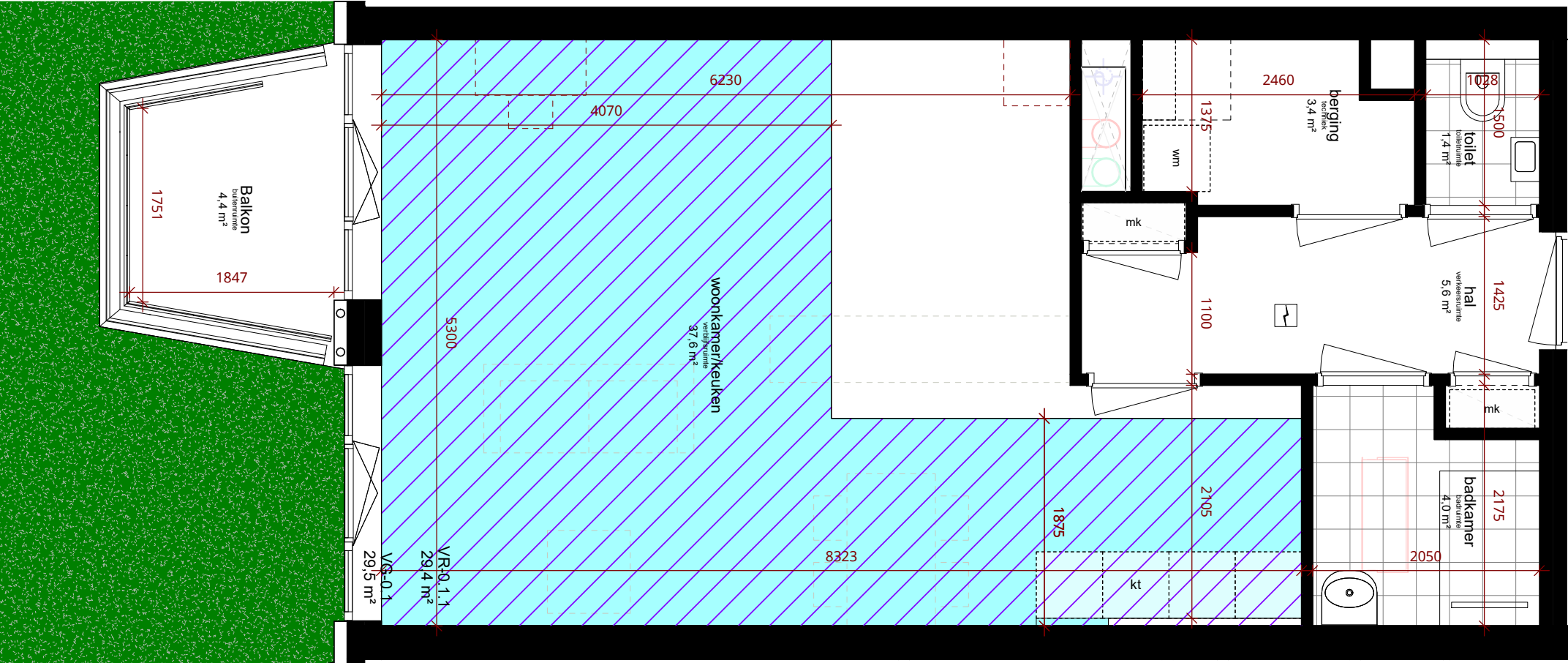

VG-0.1 29,5 m<sup>2</sup> VR-0.1 29,4 m<sup>2</sup>

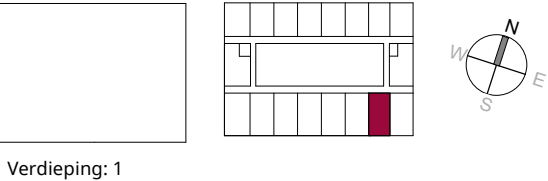

# WA1a

## Unit Layout



slaapkamer  
verblijfsruimte  
12.34 m<sup>2</sup> ← vloeroppervlak totale ruimte

VR-0.1.1  
12.34 m<sup>2</sup> ← oppervlak verblijfsruimte

VG-0.1  
12.34 m<sup>2</sup> ← oppervlak verblijfsgebied



verblijfsgebied

verbljfsruimte

mk	meterkast
----	-----------

kt opstelplaats kooktoetel en  
opstelplaats aanrecht

\* opstelplaats voor verwarmingstoestel en warmwatertoestel in berging (techniek).

vrije doorgang deuren naar verblijfsruimte, badruimte, toiletruimte en buitenruimte minimaal 850x2300mm

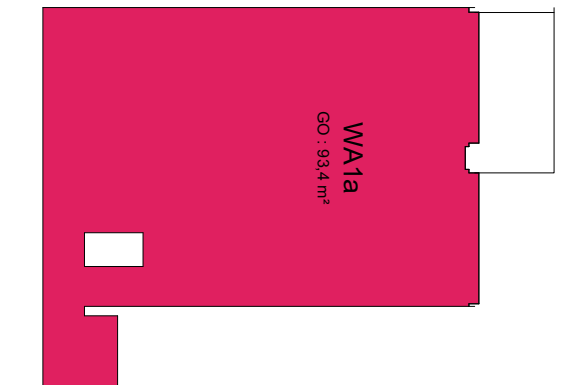

	<del>VG-Opp</del>	VR-Opp
VG-0.1	63,0 m <sup>2</sup>	62,2 m <sup>2</sup>

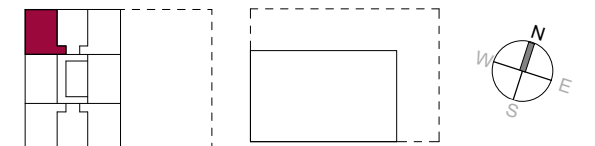

Verdieping: 6, 8, 10, 12, 14, 16, 18, 20, 22

DeBund Bundweg  
Rotterdam

Scale 1:50  
Date 08-11-2023



WA1b  
Unit Layout

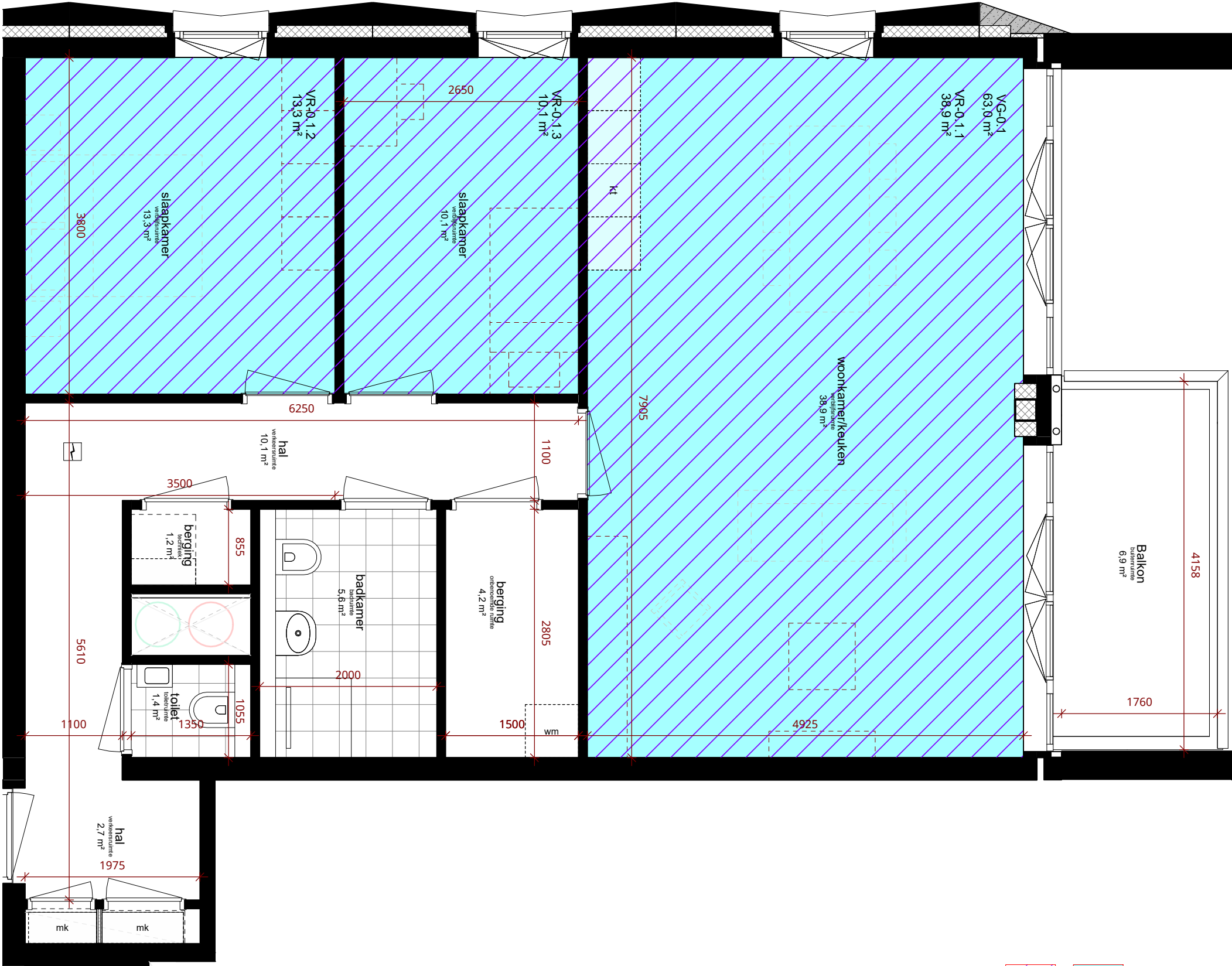

- slaapkamer  
verblijfsruimte  
12.34 m²
- VR-0.1.1  
12.34 m²
- VG-0.1  
12.34 m²
- vloeroppervlak totale ruimte
- oppervlak verblijfsruimte
- oppervlak verblijfsgebied
- verblijfsgebied
- verblijfsruimte
- mk  
meterkast
- kt  
opstelplaats kooktoestel en  
opstelplaats aanrecht
- \* opstelplaats voor verwarmingstoestel en  
warmwatertoestel in berging (techniek).
- vrije doorgang deuren naar verblijfsruimte, badruimte,  
toiletruimte en buitenruimte minimaal 850x2300mm

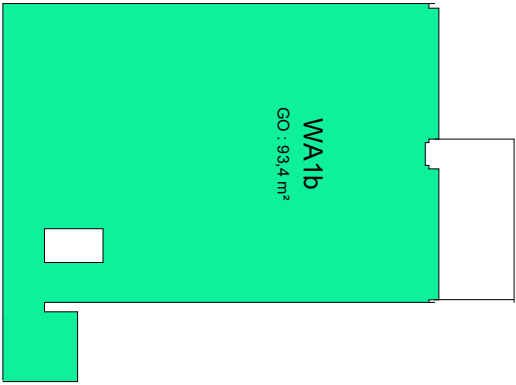

VG-0.1  
VG-Opp  
63,0 m²  
VR-Opp  
62,2 m²

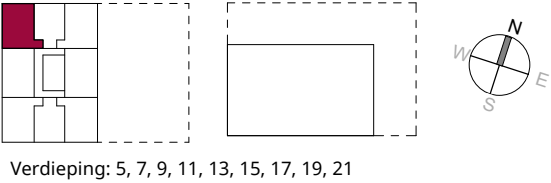



WA1c  
Unit Layout

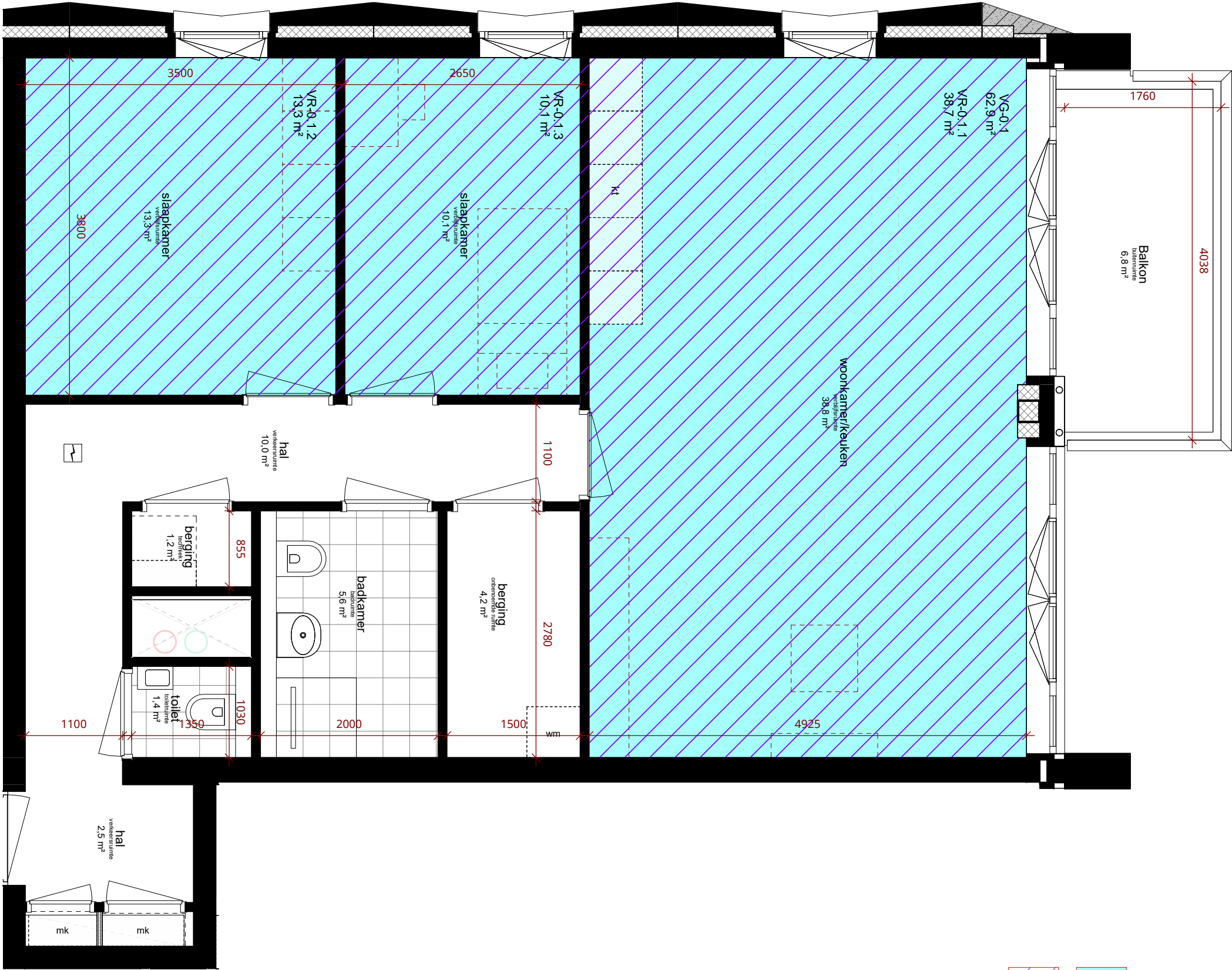

- slaapkamer  
verblijfsruimte  
12.34 m<sup>2</sup> → vloeroppervlak totale ruimte
- VR-0.1.1  
12.34 m<sup>2</sup> → oppervlak verblijfsruimte
- VG-0.1  
12.34 m<sup>2</sup> → oppervlak verblijfsgebied
- verblijfsgebied
- verblijfsruimte
- mk meterkast
- kt opstelplaats kooktoestel en opstelplaats aanrecht

\* opstelplaats voor verwarmingstoestel en warmwatertoestel in berging (techniek).

vrije doorgang deuren naar verblijfsruimte, badruimte, toiletruimte en buitenruimte minimaal 850x2300mm

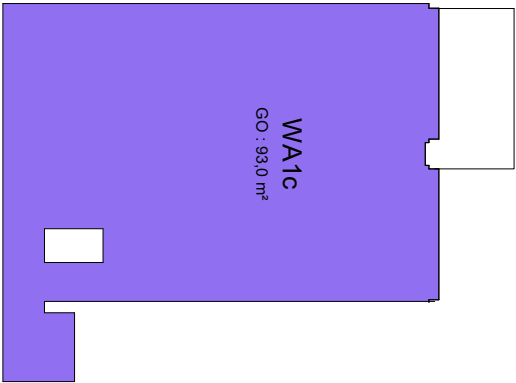

VG-0.1  
VG-Opp  
62,9 m<sup>2</sup>  
VR-Opp  
62,1 m<sup>2</sup>

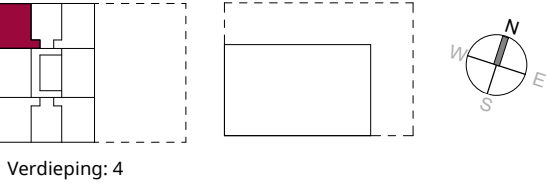

WA1d  
Unit Layout



slaapkamer  
verblifsruimte  
12.34 m<sup>2</sup>  
vloeroppervlak totale ruimte  
VR-0.1.1  
12.34 m<sup>2</sup>  
oppervlak verblifsruimte  
VG-0.1  
12.34 m<sup>2</sup>  
oppervlak verblifsgebied  
verblifsgebied  
verblifsruimte  
meterkast  
opstelplaats kooktoestel en  
opstelplaats aanrecht

\* opstelplaats voor verwarmingstoestel en  
warmwatertoestel in berging (techniek).

vrije doorgang deuren naar verblifsruimte, badruimte,  
toilet ruimte en buitenruimte minimaal 850x2300mm

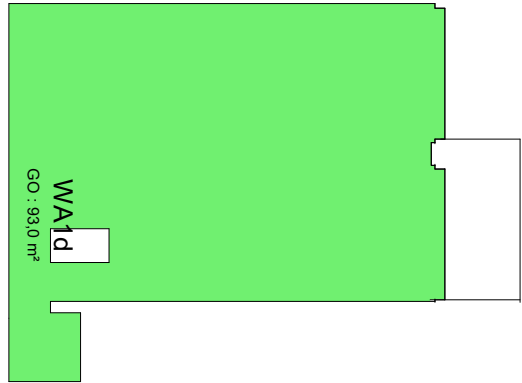

VG-0.1  
VG-Opp  
62,9 m<sup>2</sup>  
VR-Opp  
62,1 m<sup>2</sup>

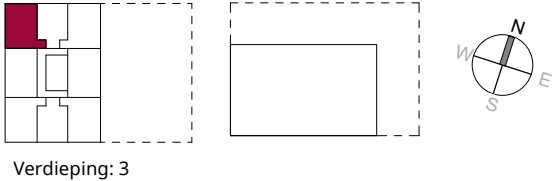

WA2a  
Unit Layout



slaapkamer  
verblifsruimte  
12.34 m²

VR-0.1.1  
12.34 m²

VG-0.1  
12.34 m²

verblifsgebied

verblifsruimte

meterkast

opstelplaats kooktoestel en  
opstelplaats aanrecht

\* opstelplaats voor verwarmingstoestel en  
warmwatertoestel in berging (techniek).

vrije doorgang deuren naar verblifsruimte, badruimte,  
toiletruimte en buitenruimte minimaal 850x2300mm

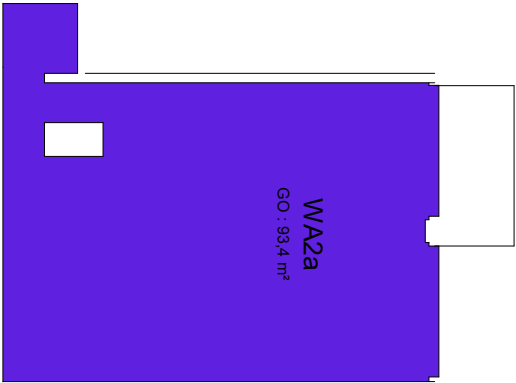

VG-0.1  
VG-Opp  
63,0 m²  
VR-Opp  
62,2 m²

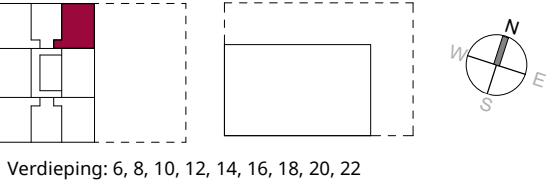



WA3a  
Unit Layout

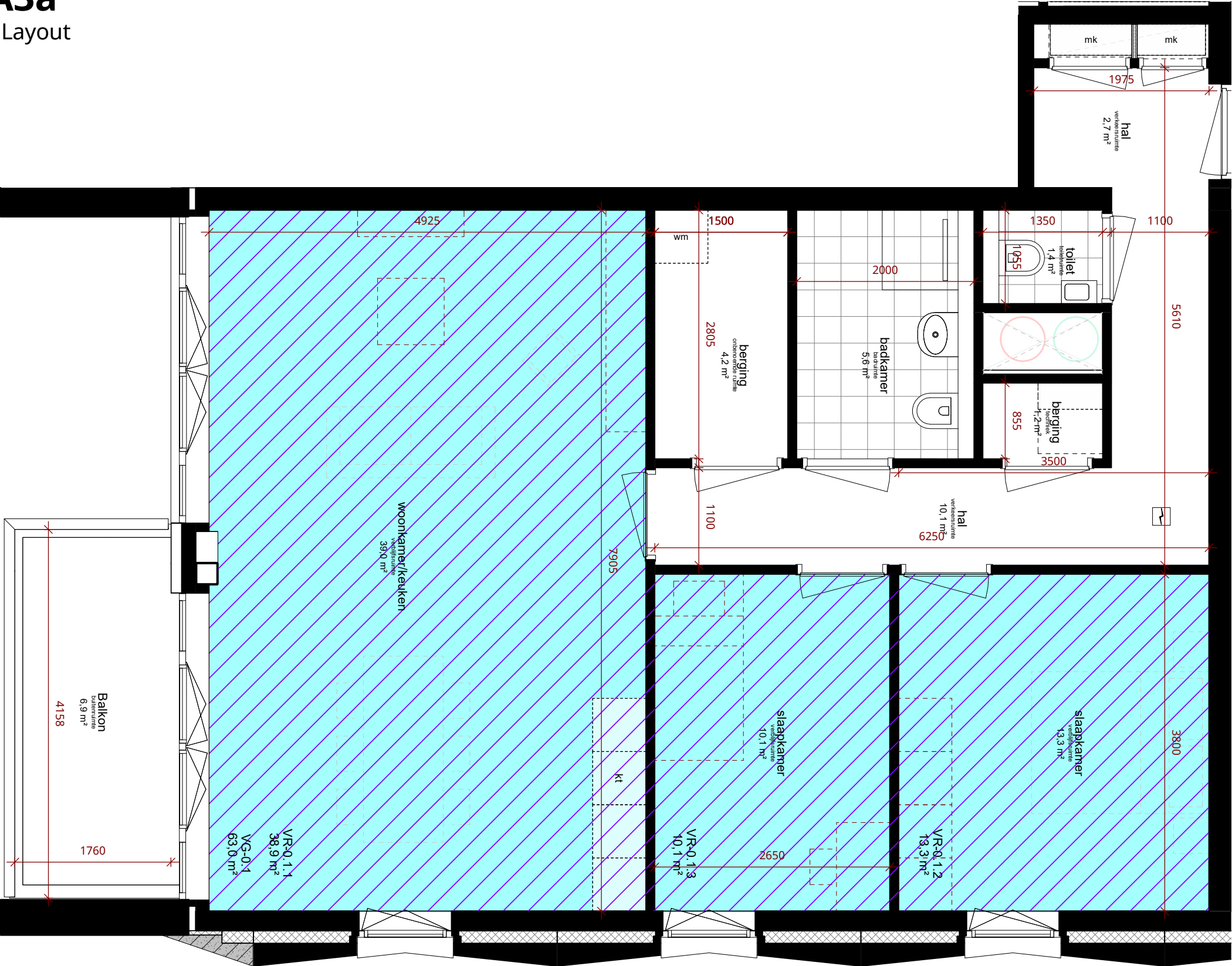

slaapkamer  
verblifsruimte  
12.34 m<sup>2</sup>

VR-0.1.1  
12.34 m<sup>2</sup>

VG-0.1  
12.34 m<sup>2</sup>

verblifsgebied

verblifsruimte

mk  
meterkast

kt  
opstelplaats kooktoetel en opstelplaats aanrecht

\* opstelplaats voor verwarmingstoestel en warmwatertoestel in berging (techniek).

vrije doorgang deuren naar verblifsruimte, badruimte, toiletruimte en buitenruimte minimaal 850x2300mm

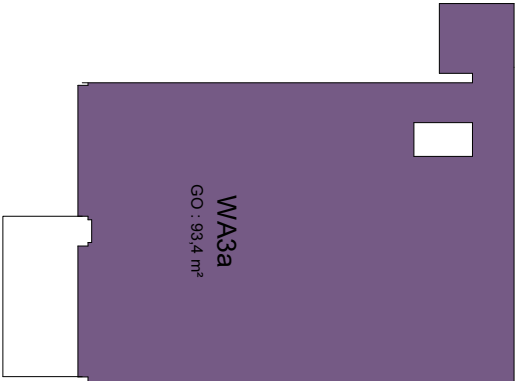

VG-0.1  
63.0 m<sup>2</sup>

VR-0.1  
62.2 m<sup>2</sup>

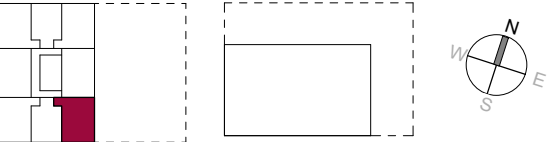

WA3b  
Unit Layout

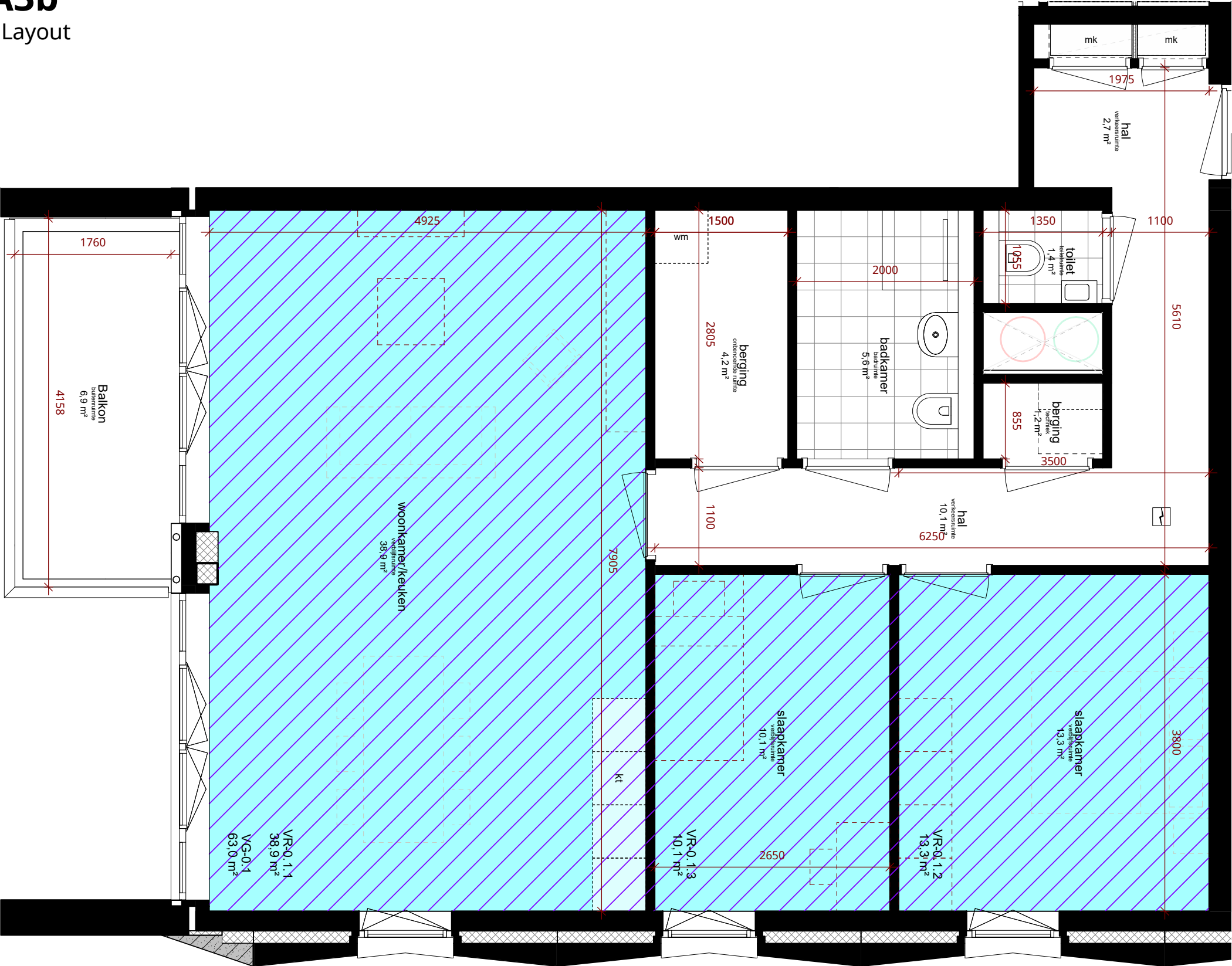

- slaapkamer  
verblijfsruimte  
12.34 m²
- VR-0.1.1  
12.34 m²
- VG-0.1  
12.34 m²
- oppervlak totale ruimte
- oppervlak verblijfsruimte
- oppervlak verblijfsgebied
- verblijfsgebied
- verblijfsruimte
- mk  
meterkast
- kt  
opstelplaats kooktoestel en  
opstelplaats aanrecht
- \* opstelplaats voor verwarmingstoestel en  
warmwatertoestel in berging (techniek).
- vrije doorgang deuren naar verblijfsruimte, badruimte,  
toiletruimte en buitenruimte minimaal 850x2300mm

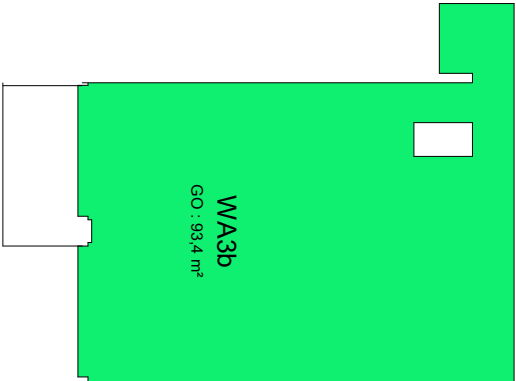

VG-0.1  
63,0 m²

VR-0.1  
62,2 m²

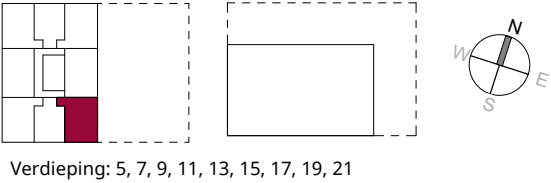

WA4a  
Unit Layout



- slaapkamer  
verblijfsruimte  
12.34 m²
- VR-0.1.1  
12.34 m²
- VG-0.1  
12.34 m²
- vloeroppervlak totale ruimte
- oppervlak verblijfsruimte
- oppervlak verblijfsgebied
- verblijfsgebied
- verblijfsruimte
- mk meterkast
- kt opstelplaats kooktoestel en opstelplaats aanrecht
- \* opstelplaats voor verwarmingstoestel en warmwatertoestel in berging (techniek).

vrije doorgang deuren naar verblijfsruimte, badruimte, toiletruimte en buitenruimte minimaal 850x2300mm

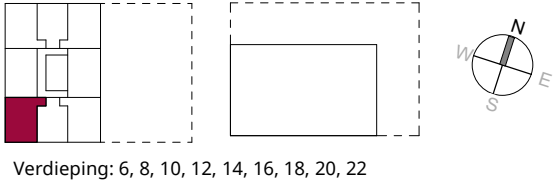
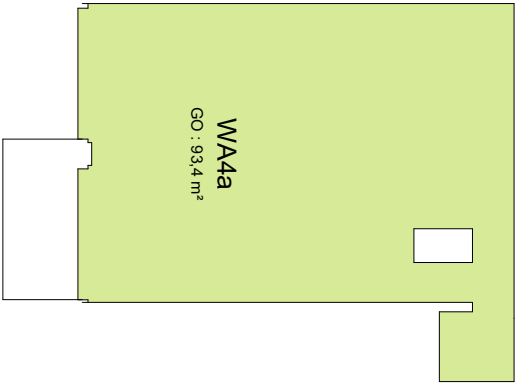



WA4b  
Unit Layout

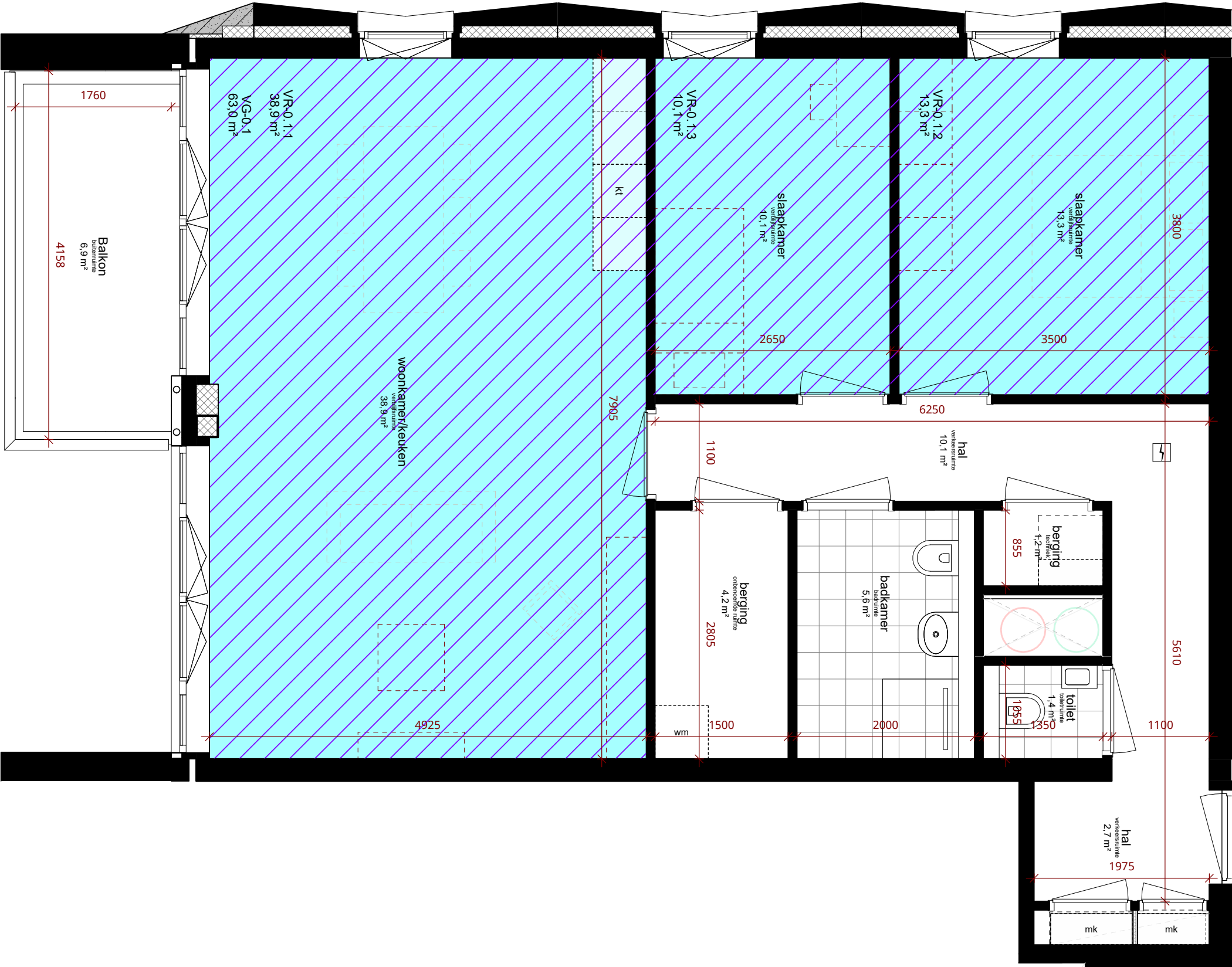

- slaapkamer  
verblifsruimte  
12,34 m²
- VR-0.1.1  
12,34 m²
- VG-0.1  
12,34 m²
- verblifsgebied
- verblifsruimte
- meterkast
- opstelplaats kooktoetel en opstelplaats aanrecht

\* opstelplaats voor verwarmingstoestel en warmwatertoestel in berging (techniek).

vrije doorgang deuren naar verblifsruimte, badruimte, toiletruimte en buitenruimte minimaal 850x2300mm

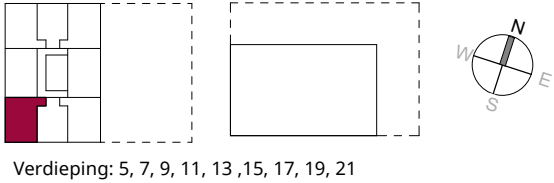
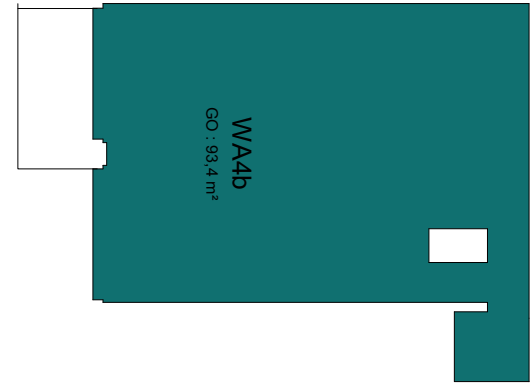



WA4c  
Unit Layout



slaapkamer  
verblifruimte  
12.34 m²

VR-0.1.1  
12.34 m²

VG-0.1  
12.34 m²

verblifruimte

verblifruimte

meterkast

opstelplaats kooktoetel en  
opstelplaats aanrecht

\* opstelplaats voor verwarmingstoestel en  
warmwatertoestel in berging (techniek).

vrije doorgang deuren naar verblifruimte, badruimte,  
toiletteruimte en buitenruimte minimaal 850x2300mm

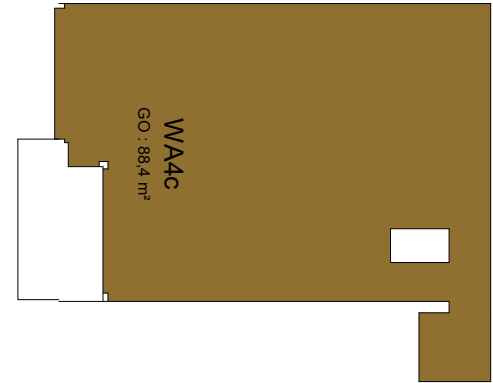

VG-0.1  
58,6 m²

VR-Opp  
57,9 m²

WA4d  
Unit Layout



- slaapkamer  
verblifsruimte  
12.34 m²
- VR-0.1.1  
12.34 m²
- VG-0.1  
12.34 m²
- verblifsgebied
- verblifsruimte
- mk
- meterkast
- kt
- opstelplaats kooktoestel en  
opstelplaats aanrecht

\* opstelplaats voor verwarmingstoestel en  
warmwatertoestel in berging (techniek).

vrije doorgang deuren naar verblifsruimte, badruimte,  
toilet ruimte en buitenruimte minimaal 850x2300mm

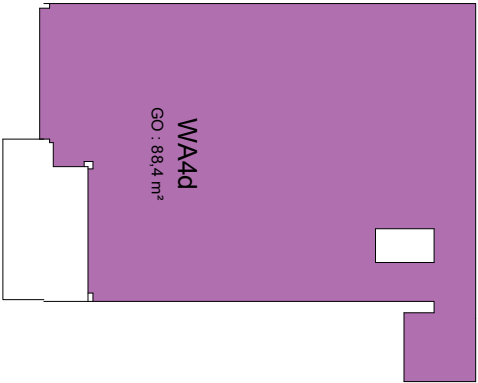

VG-0.1  
58,6 m²

VR-Opp  
57,9 m²

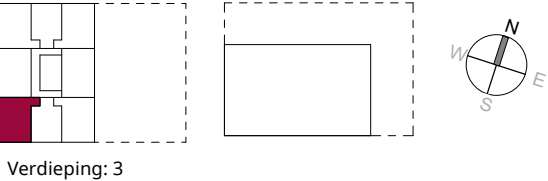

WB1a  
Unit Layout

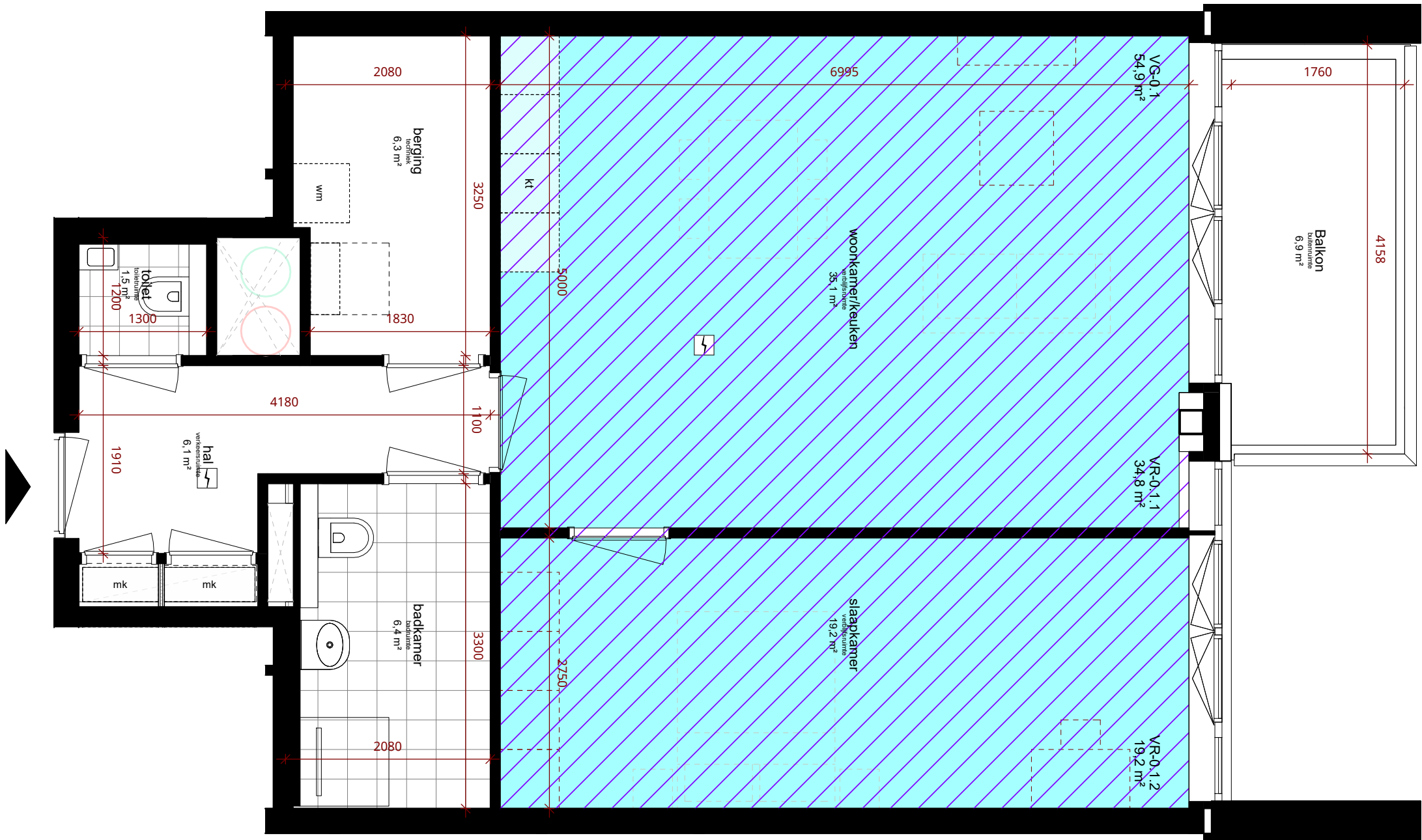

slaapkamer  
verblijfsruimte  
12.34 m²

VR-0.1.1  
12.34 m²

VG-0.1  
12.34 m²

vloeroppervlak totale ruimte

oppervlak verblijfsruimte

oppervlak verblijfsgebied

verblijfsgebied

verblijfsruimte

meterkast

opstelplaats kooktoetel en opstelplaats aanrecht

\* opstelplaats voor verwarmingstoestel en warmwatertoestel in berging (techniek).

vrije doorgang deuren naar verblijfsruimte, badruimte, toiletruimte en buitenruimte minimaal 850x2300mm

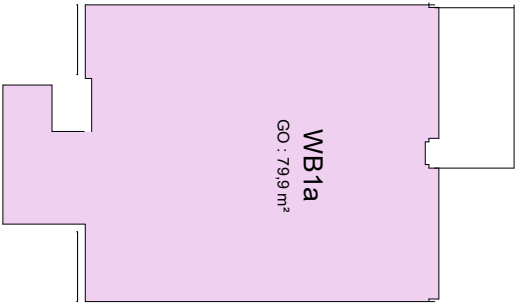

VG-0.1  
VG-Opp  
54,9 m²  
VR-Opp  
54,1 m²

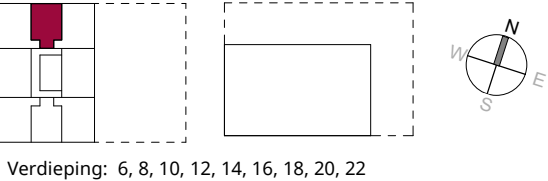

WB1b  
Unit Layout

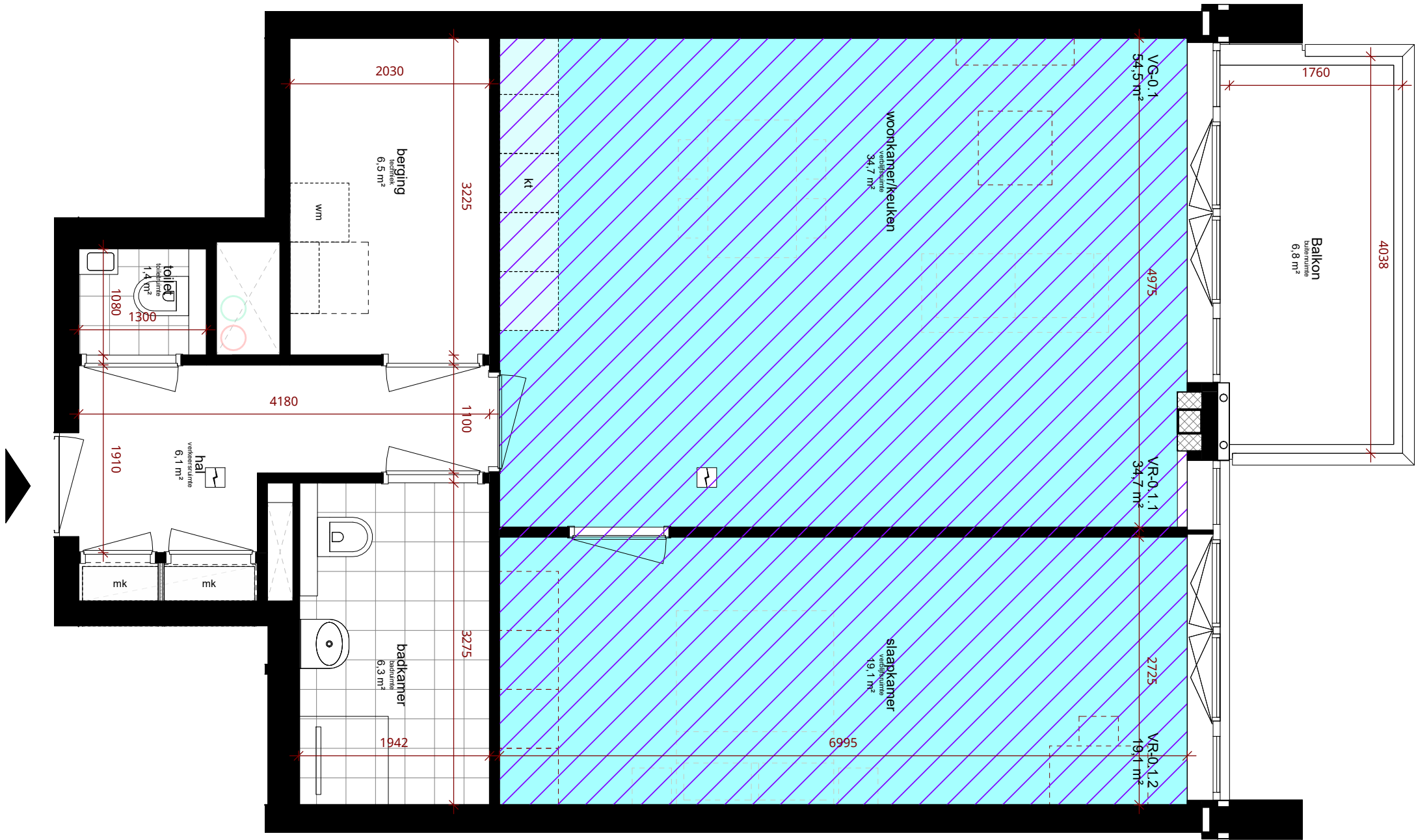

slaapkamer  
verblijfsruimte  
12,34 m<sup>2</sup>

VR-0.1.1  
12,34 m<sup>2</sup>

VG-0.1  
12,34 m<sup>2</sup>

vloeroppervlak totale ruimte

oppervlak verblijfsruimte

oppervlak verblijfsgebied

verblijfsgebied

verblijfsruimte

mk  
meterkast

kt  
opstelplaats kooktoetel en  
opstelplaats aanrecht

\* opstelplaats voor verwarmingstoestel en  
warmwatertoestel in berging (techniek).

vrije doorgang deuren naar verblijfsruimte, badruimte,  
toiletruimte en buitenruimte minimaal 850x2300mm



VG-0.1  
54,5 m<sup>2</sup>

VR-0.1  
53,7 m<sup>2</sup>

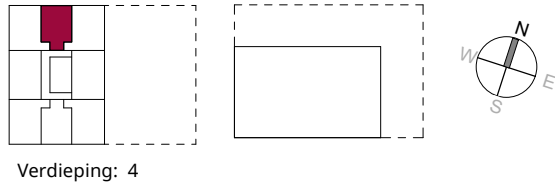

WB2a  
Unit Layout

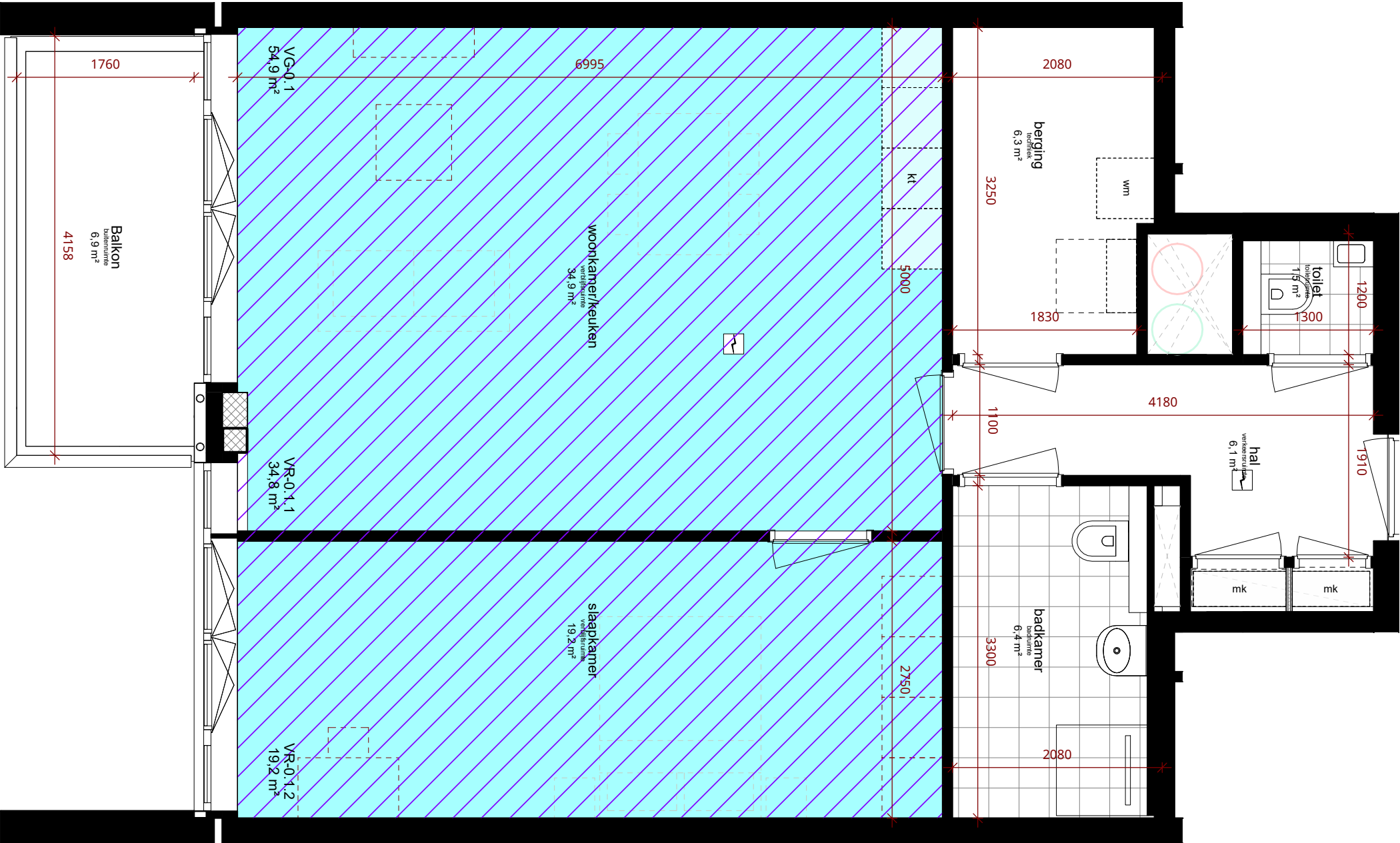

- slaapkamer  
verblijfsruimte  
12.34 m²
- VR-0.1.1  
12.34 m²
- VG-0.1  
12.34 m²
- vloeroppervlak totale ruimte
- oppervlak verblijfsruimte
- oppervlak verblijfsgebied
- verblijfsgebied
- verblijfsruimte
- meterkast
- opstelplaats kooktoetel en  
opstelplaats aanrecht

\* opstelplaats voor verwarmingstoestel en  
warmwatertoestel in berging (techniek).

vrije doorgang deuren naar verblijfsruimte, badruimte,  
toilet ruimte en buitenruimte minimaal 850x2300mm

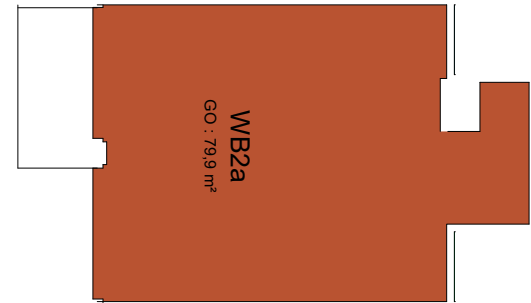

VG-0.1  
54,9 m²

VR-0.1  
54,1 m²

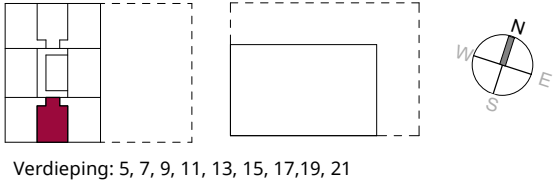

WB2b  
Unit Layout

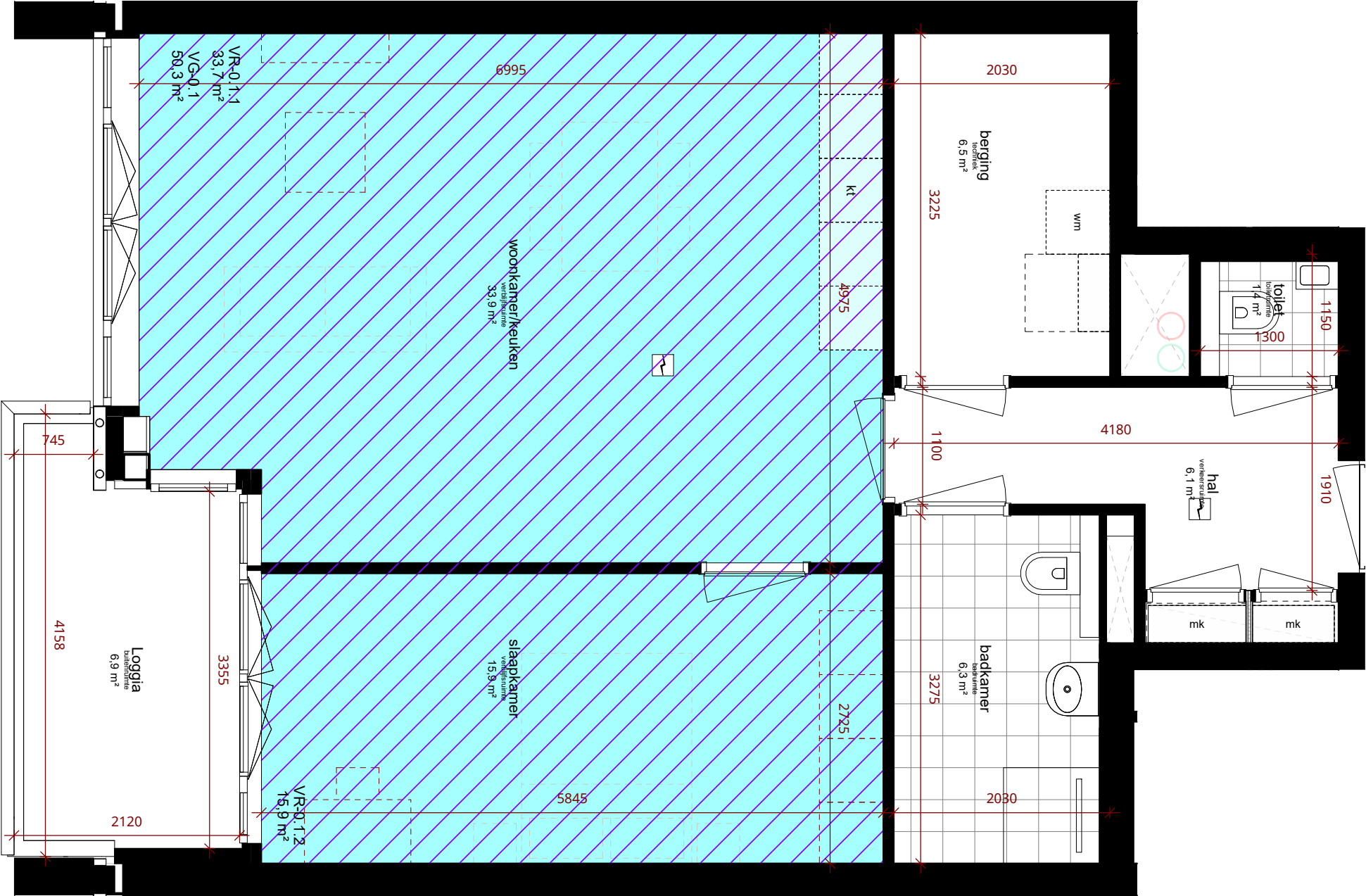

- slaapkamer  
verblijfsruimte  
12.34 m²
- VR-0.1.1  
12.34 m²
- VG-0.1  
12.34 m²
- vloeroppervlak totale ruimte
- oppervlak verblijfsruimte
- oppervlak verblijfsgebied
- verblijfsgebied
- verblijfsruimte
- mk  
meterkast
- kt  
opstelplaats kooktoetel en  
opstelplaats aanrecht
- \* opstelplaats voor verwarmingstoestel en  
warmwatertoestel in berging (techniek).
- vrije doorgang deuren naar verblijfsruimte, badruimte,  
toiletteruimte en buitenruimte minimaal 850x2300mm

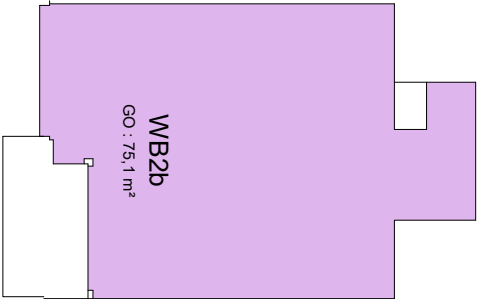

VG-0.1  
50,3 m²

VR-Opp  
49,7 m²

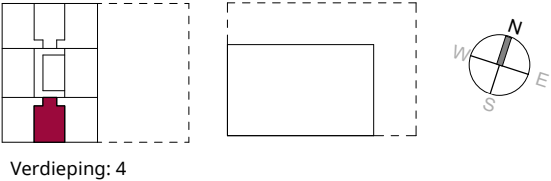

WB2c  
Unit Layout

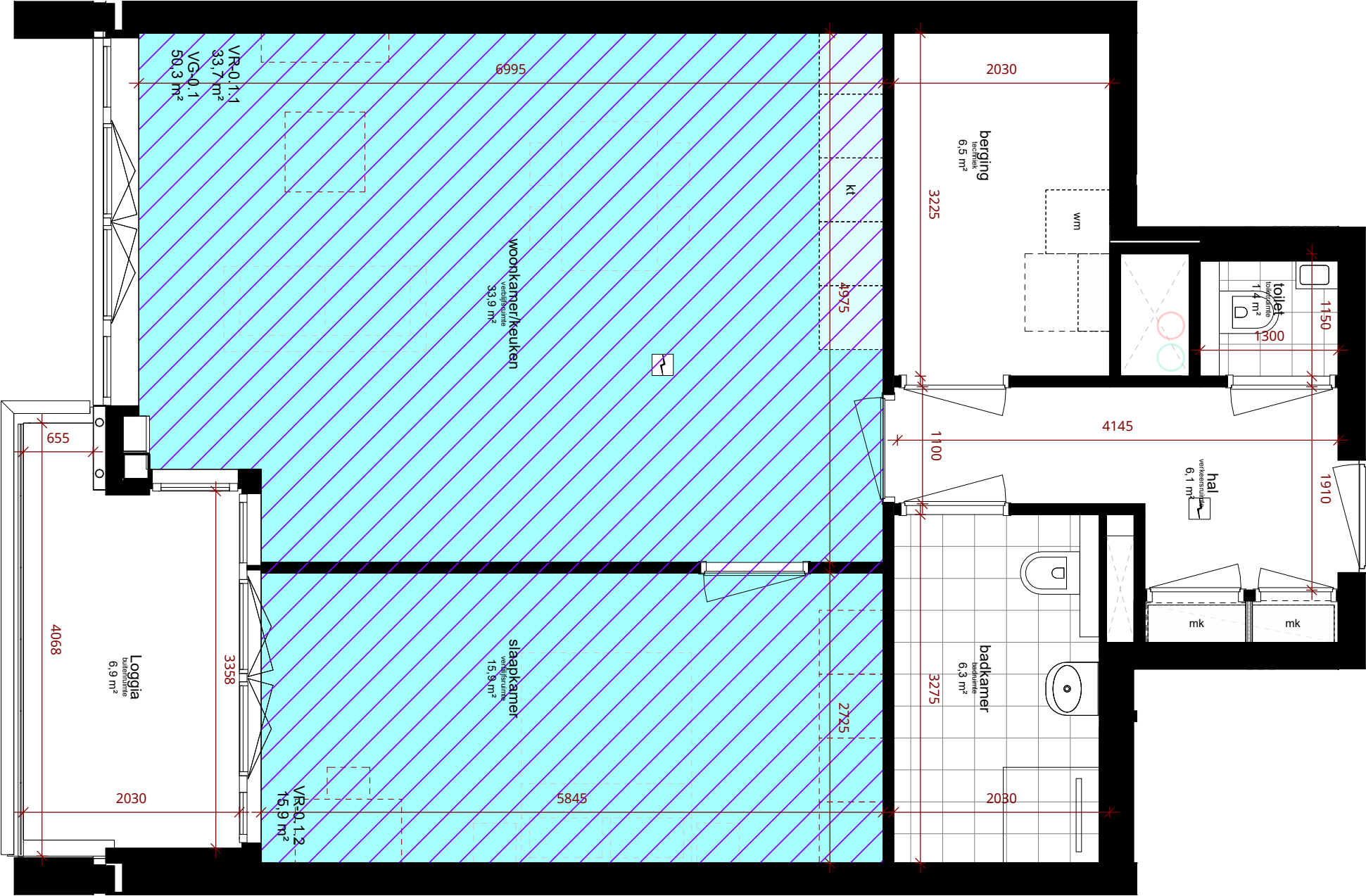

- slaapkamer  
verblijfsruimte  
12.34 m<sup>2</sup> → vloeroppervlak totale ruimte
- VR-0.1.1  
12.34 m<sup>2</sup> → oppervlak verblijfsruimte
- VG-0.1  
12.34 m<sup>2</sup> → oppervlak verblijfsgebied
- verblijfsgebied
- verblijfsruimte
- mk meterkast
- kt opstelplaats kooktoetel en opstelplaats aanrecht
- \* opstelplaats voor verwarmingstoestel en warmwatertoestel in berging (techniek).
- vrije doorgang deuren naar verblijfsruimte, badruimte, toiletruimte en buitenruimte minimaal 850x2300mm

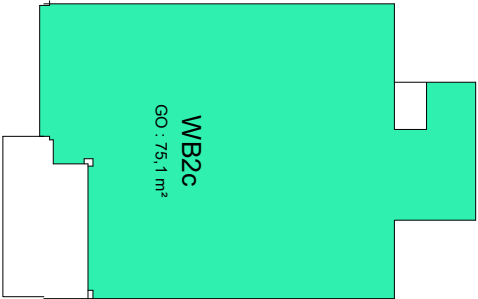

VG-0.1  
VG-Opp 50,3 m<sup>2</sup> VR-Opp 49,7 m<sup>2</sup>

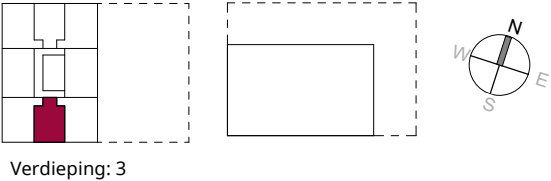

# WC1

Unit Layout

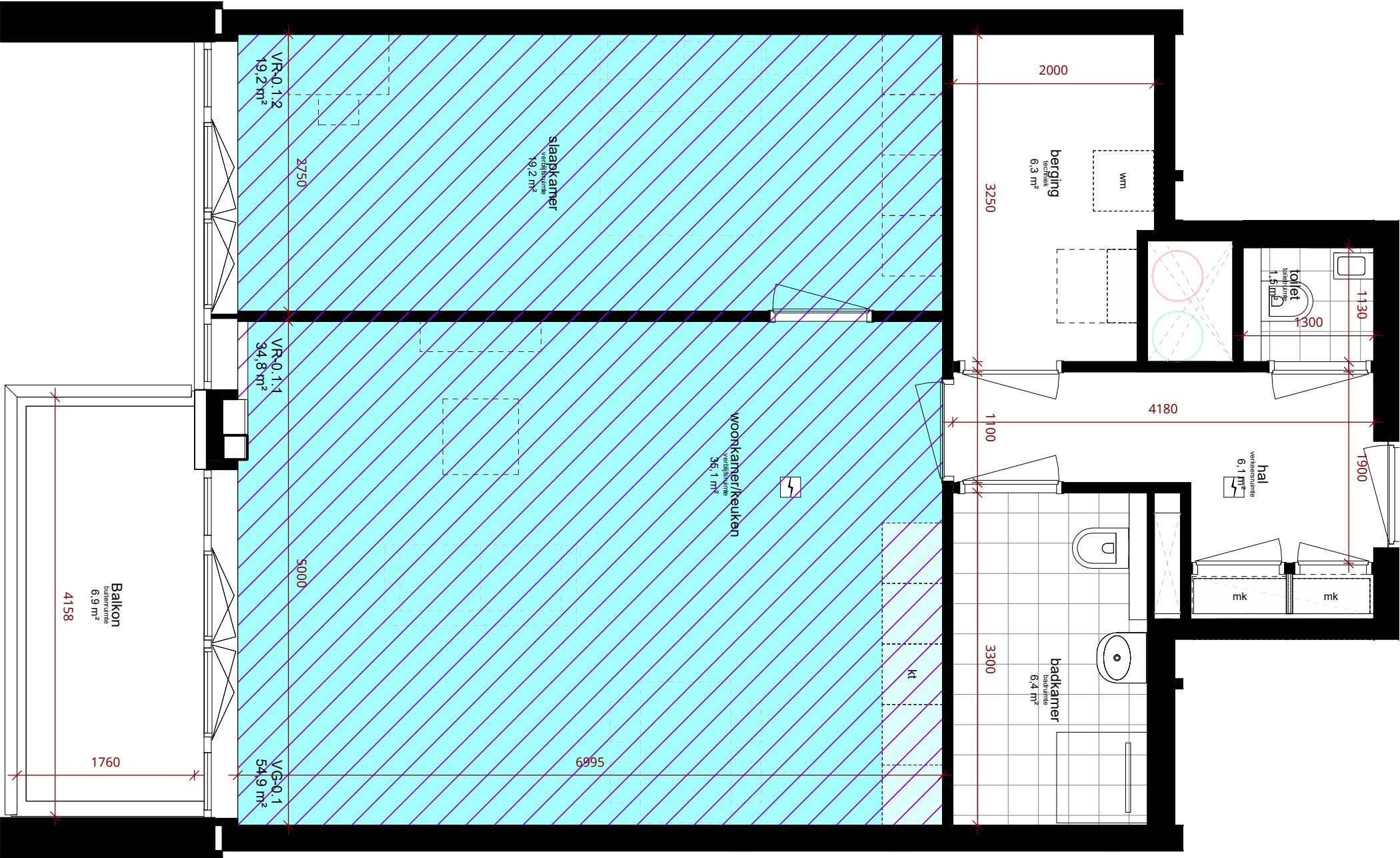

- slaapkamer  
verblifruimte  
12.34 m²
- VR-0.1.1  
12.34 m²
- VG-0.1  
12.34 m²
- verblifruimte  
12.34 m²
- verblifruimte  
12.34 m²
- meterkast
- opstelplaats kooktoestel en  
opstelplaats aanrecht

\* opstelplaats voor verwarmingstoestel en  
warmwatertoestel in berging (techniek).

vrije doorgang deuren naar verblifruimte, badruimte,  
toilet ruimte en buitenruimte minimaal 850x2300mm

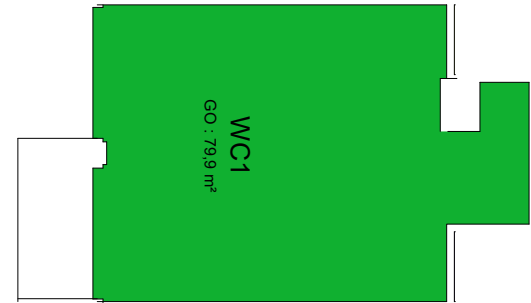

maatbepalende woning tbv daglicht, 15e verdieping en hoger

VG-0.1	VG-Opp 54,9 m²	VR-Opp 54,1 m²
--------	-------------------	-------------------

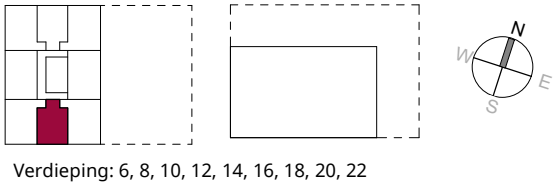



# WC2a

Unit Layout

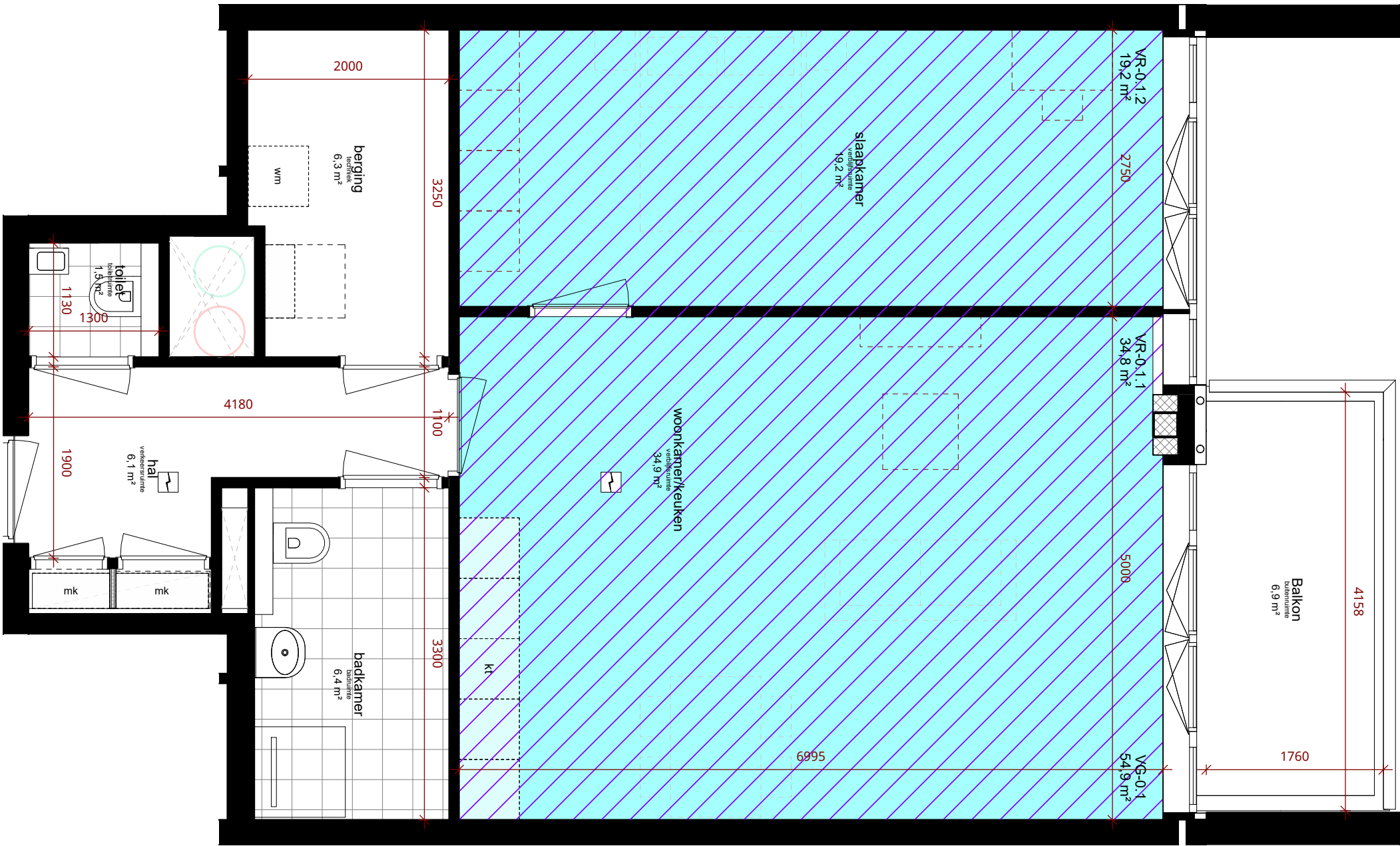

- slaapkamer  
verblijfsruimte  
12.34 m²
- VR-0.1.1  
12.34 m²
- VG-0.1  
12.34 m²
- vloeroppervlak totale ruimte
- oppervlak verblijfsruimte
- oppervlak verblijfsgebied
- verblijfsgebied
- verblijfsruimte
- meterkast
- opstelplaats kooktoetel en opstelplaats aanrecht
- \* opstelplaats voor verwarmingstoestel en warmwatertoestel in berging (techniek).

vrije doorgang deuren naar verblijfsruimte, badruimte, toiletruimte en buitenruimte minimaal 850x2300mm

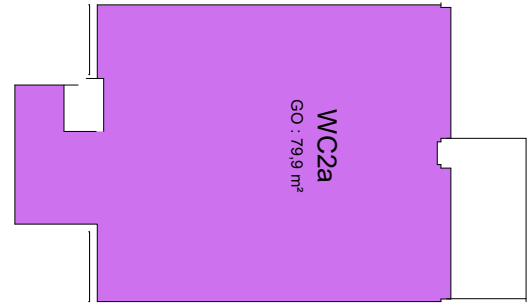

VG-0.1  
54,9 m²

VR-0.1  
54,1 m²

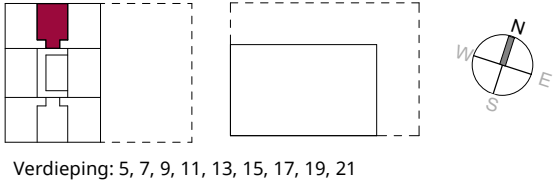

WC2b  
Unit Layout

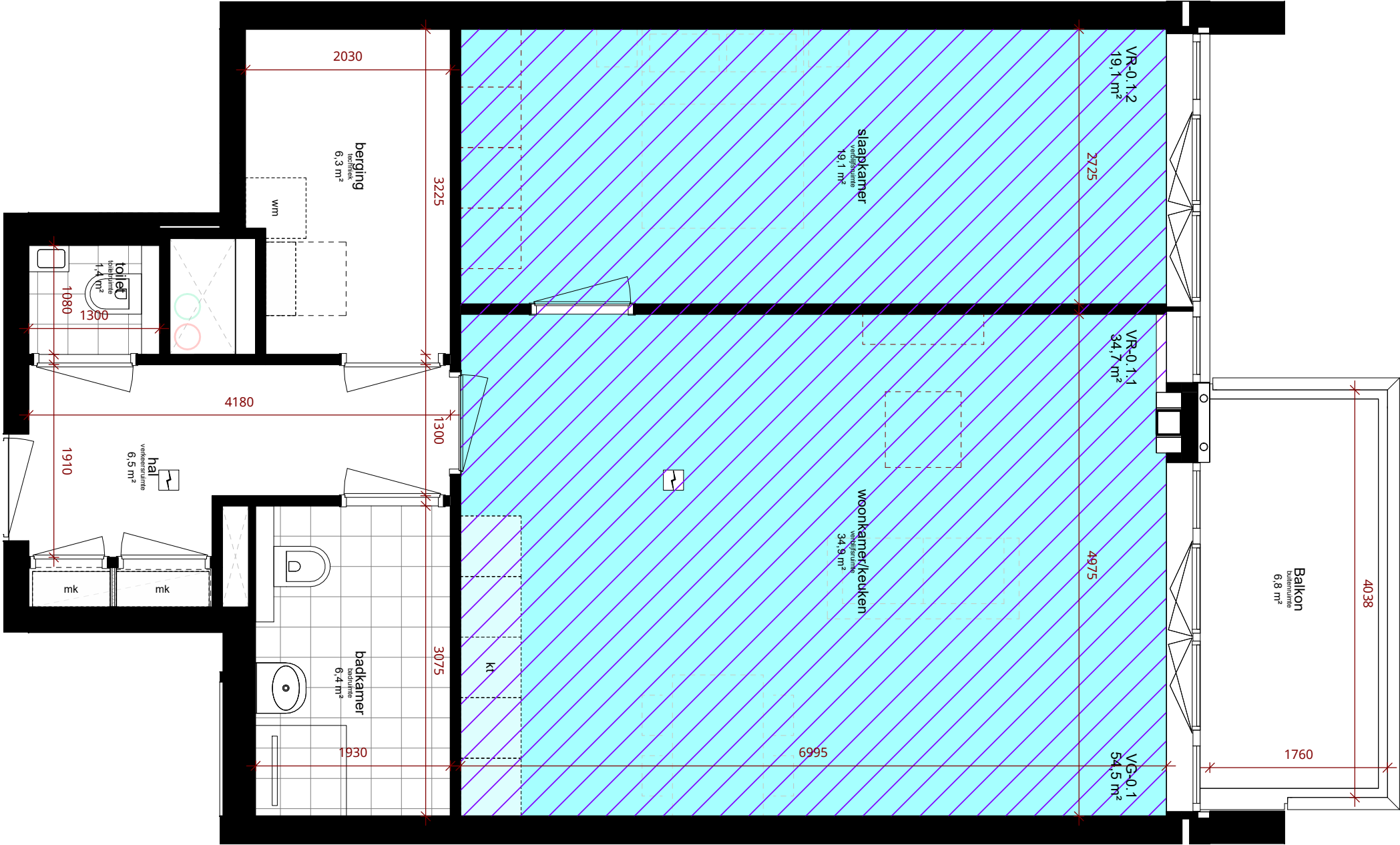

- slaapkamer  
verblijfsruimte  
12.34 m<sup>2</sup> ← vloeroppervlak totale ruimte
- VR-0.1.1  
12.34 m<sup>2</sup> ← oppervlak verblijfsruimte
- VG-0.1  
12.34 m<sup>2</sup> ← oppervlak verblijfsgebied
- verblijfsgebied
- verblijfsruimte
- mk meterkast
- kt opstelplaats kooktoetel en opstelplaats aanrecht

\* opstelplaats voor verwarmingstoestel en warmwatertoestel in berging (techniek).

vrije doorgang deuren naar verblijfsruimte, badruimte, toiletruimte en buitenruimte minimaal 850x2300mm

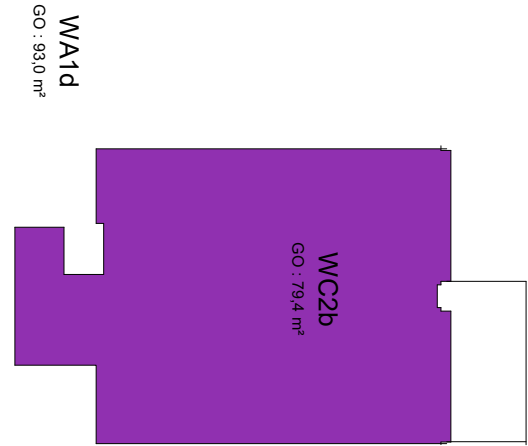

VG-0.1 54,5 m<sup>2</sup> VR-Opp 53,7 m<sup>2</sup>

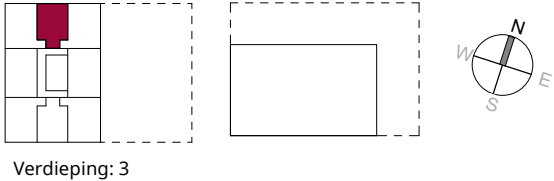

WD1  
Unit Layout

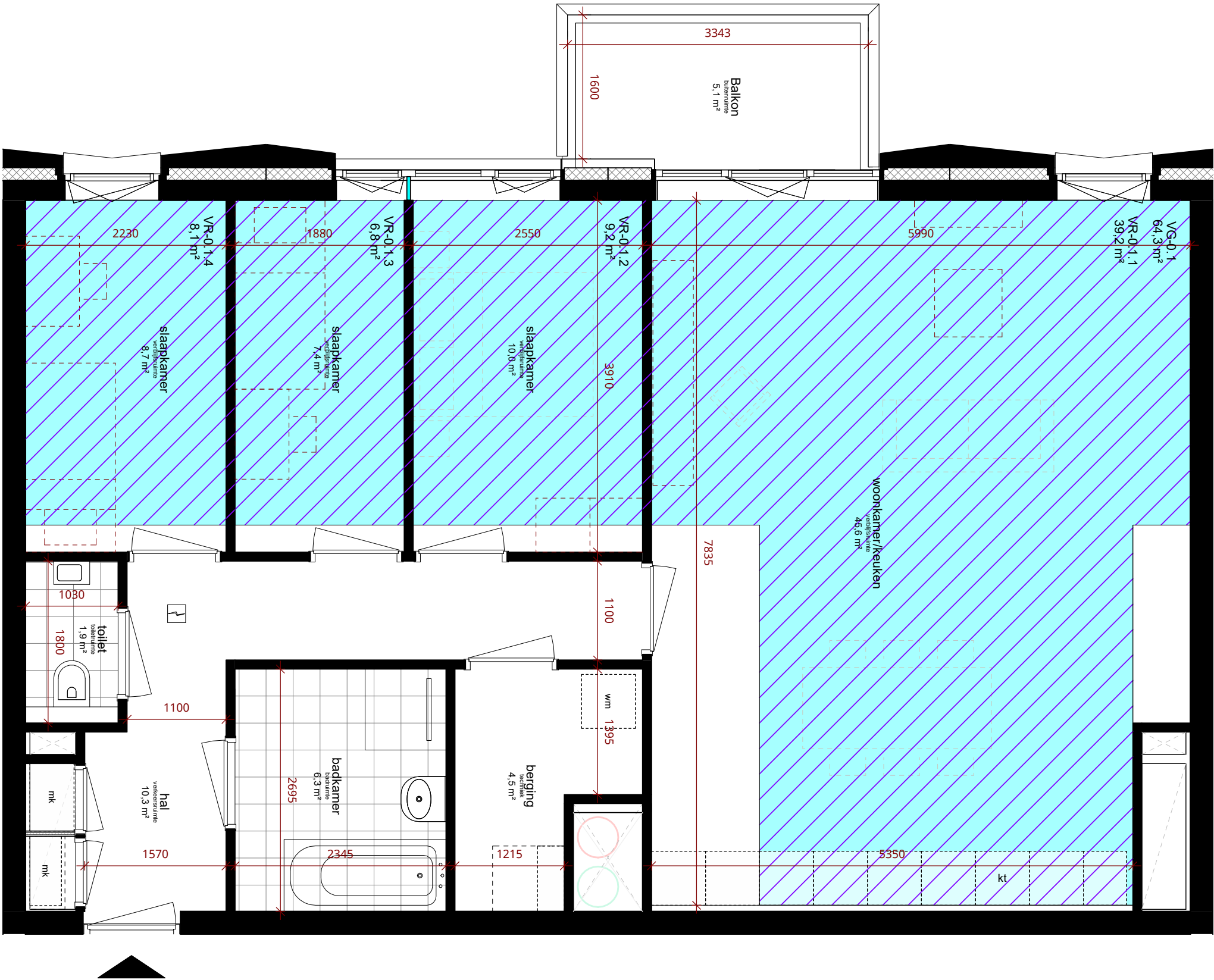

slaapkamer  
verblijfsruimte  
12.34 m²

VR-0.1.1  
12.34 m²

VG-0.1  
12.34 m²

vloeroppervlak totale ruimte

oppervlak verblijfsruimte

oppervlak verblijfsgebied

verblijfsgebied

verblijfsruimte

meterkast

opstelplaats kooktoestel en opstelplaats aanrecht

\* opstelplaats voor verwarmingstoestel en warmwatertoestel in berging (techniek).

vrije doorgang deuren naar verblijfsruimte, badruimte, toiletruimte en buitenruimte minimaal 850x2300mm

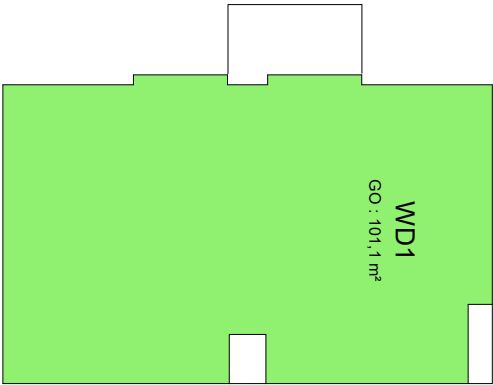

VG-0.1  
64,3 m²

VR-0.1  
63,2 m²

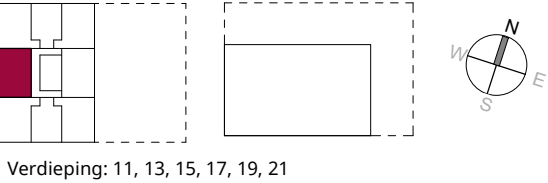

WD2  
Unit Layout

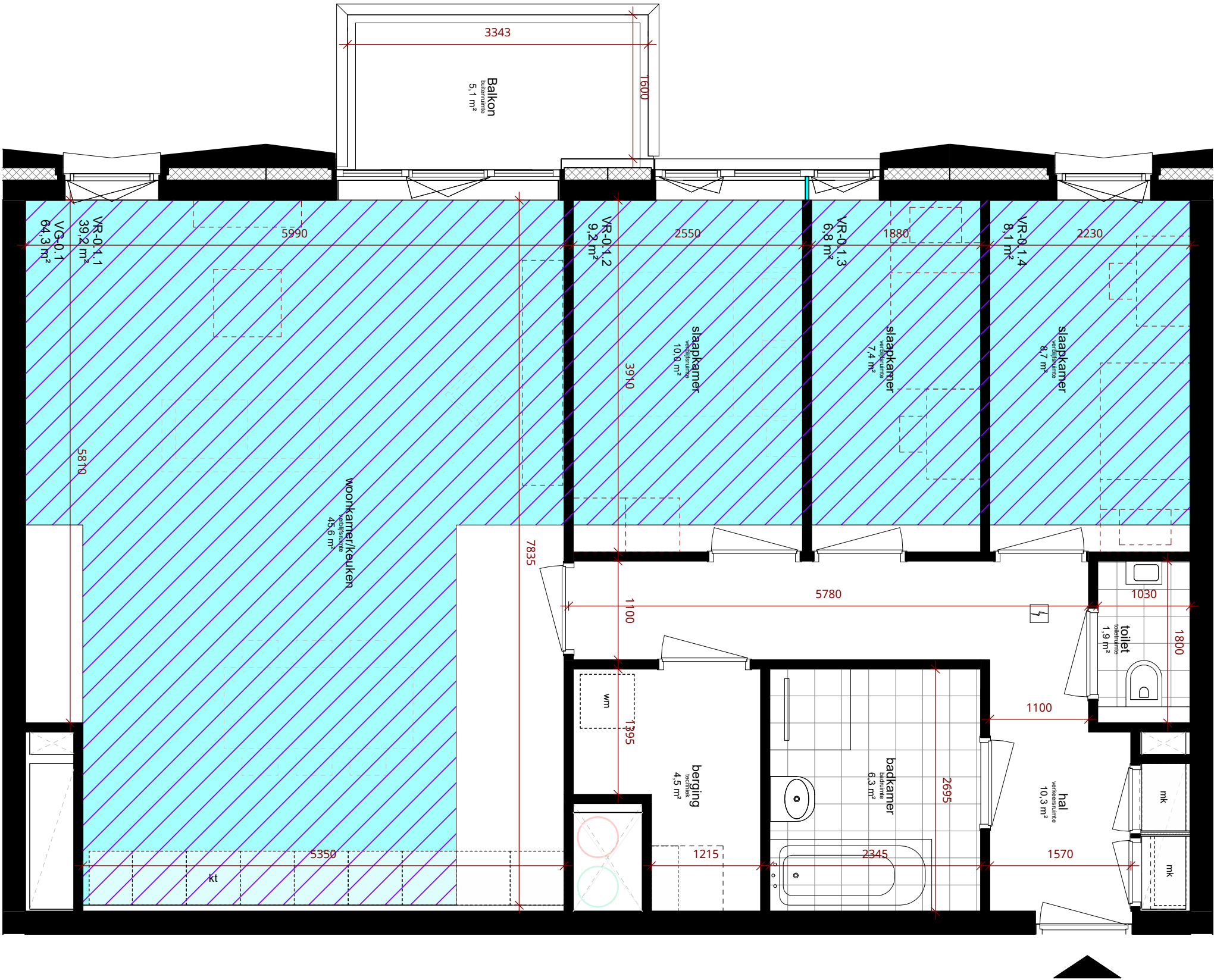

- slaapkamer  
verblijfsruimte  
12.34 m²
- VR-0.1.1  
12.34 m²
- VG-0.1  
12.34 m²
- vloeroppervlak totale ruimte
- oppervlak verblijfsruimte
- oppervlak verblijfsgebied
- verblijfsgebied
- verblijfsruimte
- meterkast
- opstelplaats kooktoestel en  
opstelplaats aanrecht
- \* opstelplaats voor verwarmingstoestel en  
warmwatertoestel in berging (techniek).

vrije doorgang deuren naar verblijfsruimte, badruimte,  
toilet ruimte en buitenruimte minimaal 850x2300mm

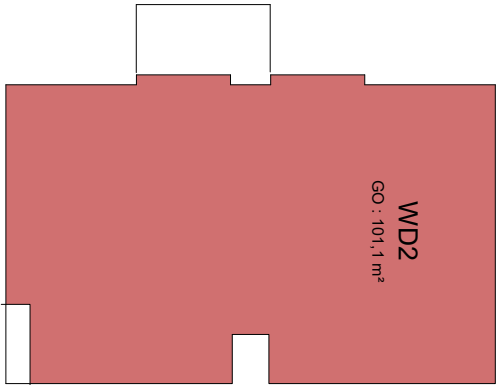

VG-0.1  
64,3 m²

VR-0.1  
63,2 m²

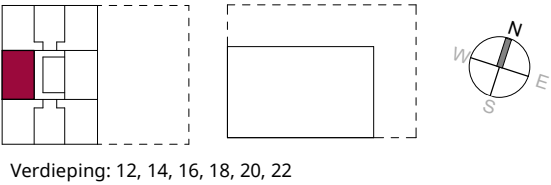

WD3  
Unit Layout

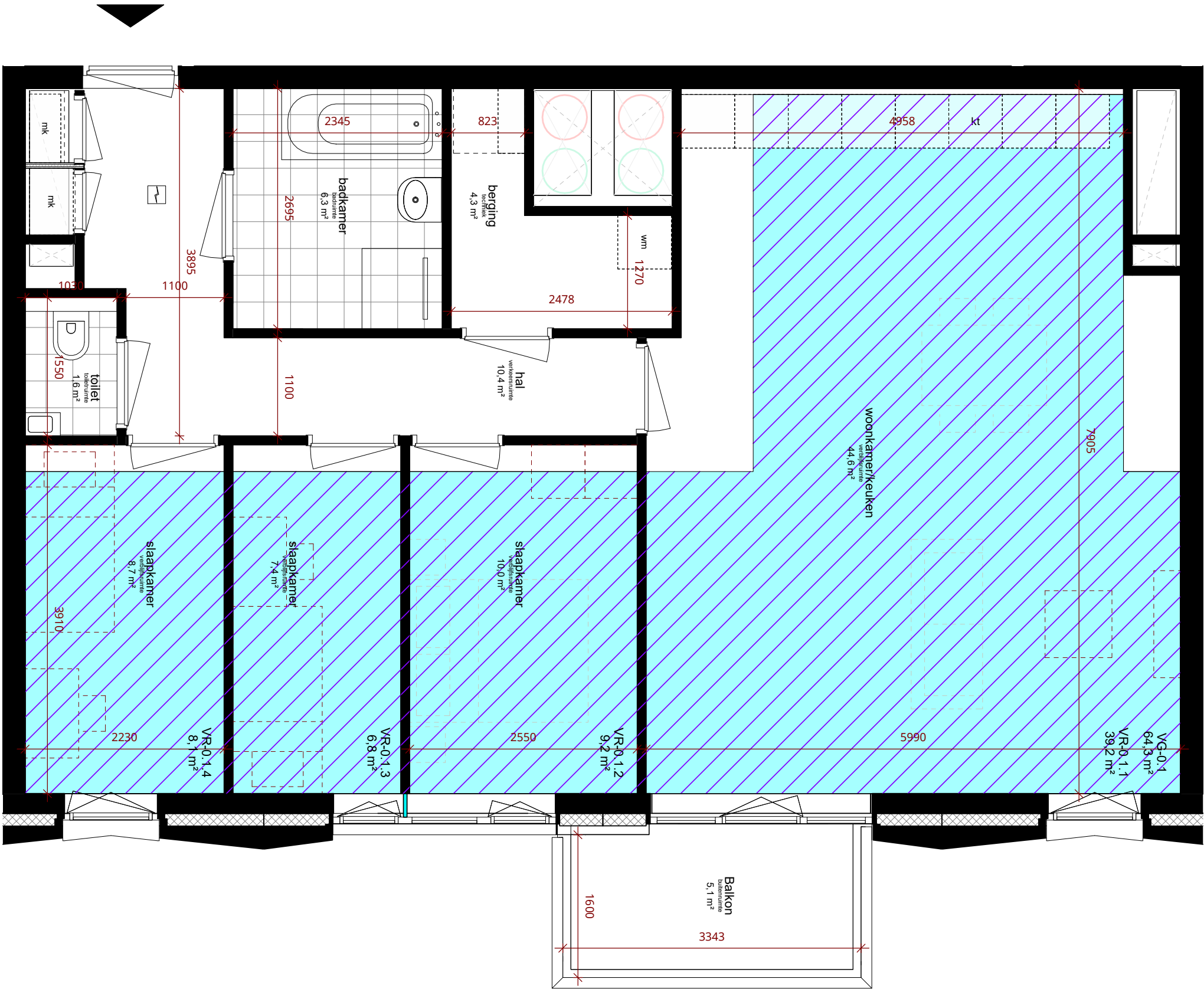

- slaapkamer  
verblijfsruimte  
12,34 m<sup>2</sup>
- VR-0.1.1  
12,34 m<sup>2</sup>
- VG-0.1  
12,34 m<sup>2</sup>
- vloeroppervlak totale ruimte
- oppervlak verblijfsruimte
- oppervlak verblijfsgebied
- verblijfsgebied
- verblijfsruimte
- meterkast
- opstelplaats kooktoetel en  
opstelplaats aanrecht

\* opstelplaats voor verwarmingstoestel en  
warmwatertoestel in berging (techniek).

vrije doorgang deuren naar verblijfsruimte, badruimte,  
toiletruimte en buitenruimte minimaal 850x2300mm

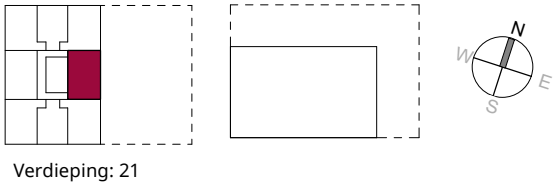
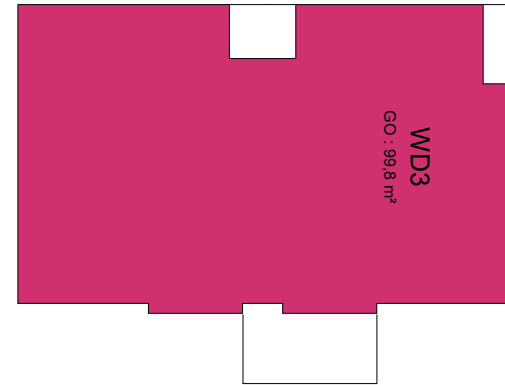

# WD4

Unit Layout

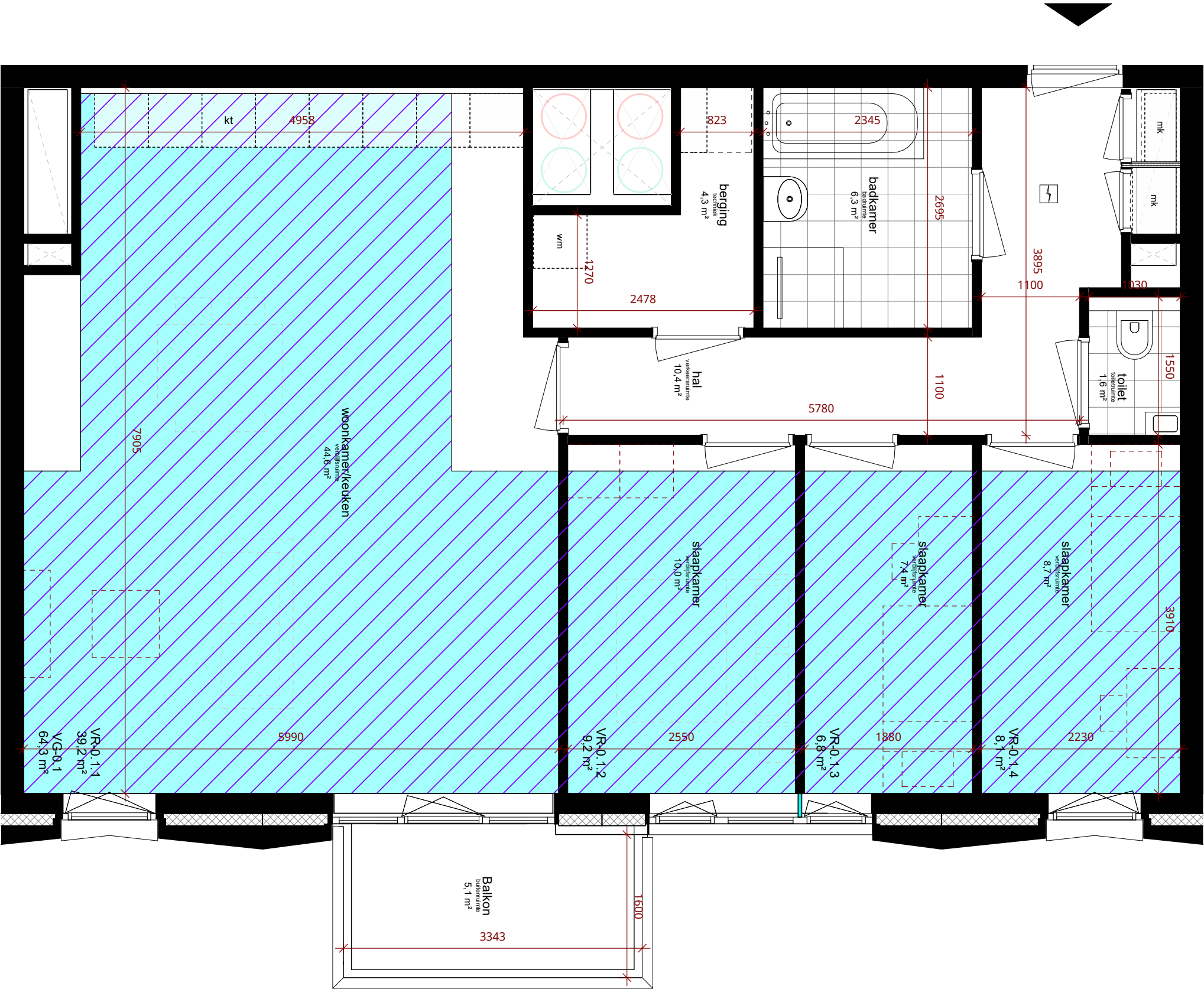

- slaapkamer  
verblijfsruimte  
12.34 m<sup>2</sup> ← vloeroppervlak totale ruimte
- VR-0.1.1  
12.34 m<sup>2</sup> ← oppervlak verblijfsruimte
- VG-0.1  
12.34 m<sup>2</sup> ← oppervlak verblijfsgebied
- verblijfsgebied
- verblijfsruimte
- mk  
meterkast
- kt  
opstelplaats kooktoetel en  
opstelplaats aanrecht
- \* opstelplaats voor verwarmingstoestel en  
warmwatertoestel in berging (techniek).
- vrije doorgang deuren naar verblijfsruimte, badruimte,  
toilet ruimte en buitenruimte minimaal 850x2300mm

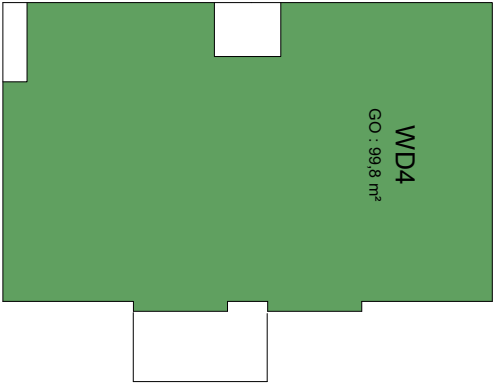

VG-0.1  
64,3 m<sup>2</sup> VG-Opp  
63,2 m<sup>2</sup> VR-Opp

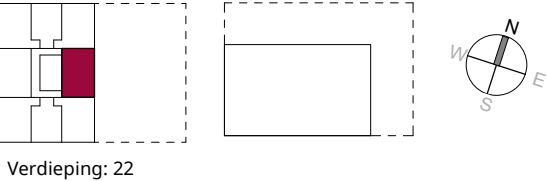

WE1  
Unit Layout

slaapkamer

verblijfsruimte  
12.34 m<sup>2</sup>

vloeroppervlak totale ruimte

VR-0.1.1

12.34 m<sup>2</sup>

oppervlak verblijfsruimte

VG-0.1

12.34 m<sup>2</sup>

oppervlak verblijfsgebied

verblijfsgebied

verblijfsruimte

mk

meterkast

kt

opstelplaats kooktoetel en  
opstelplaats aanrecht

\* opstelplaats voor verwarmingstoestel en warmwatertoestel in berging (techniek).

vrije doorgang deuren naar verblijfsruimte, badruimte, toiletruimte en buitenruimte minimaal 850x2300mm

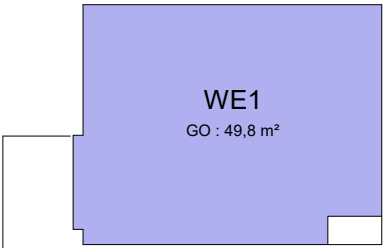
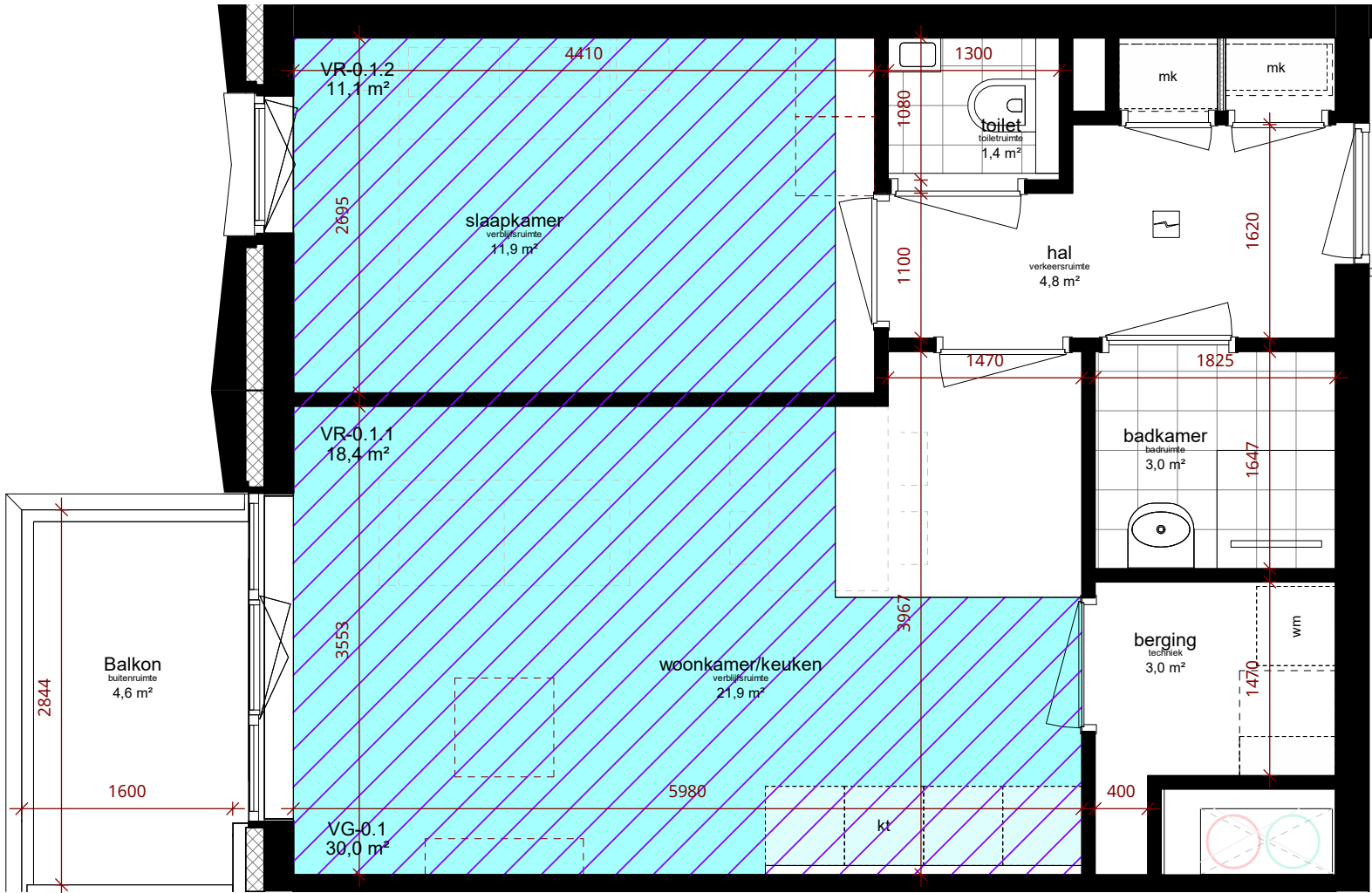

VG-0.1

VG-Opp

30,0 m<sup>2</sup>

VR-Opp

29,4 m<sup>2</sup>

Verdieping: 5, 6, 7, 8, 9, 10

N  
W  
S  
E

WE1a  
Unit Layout

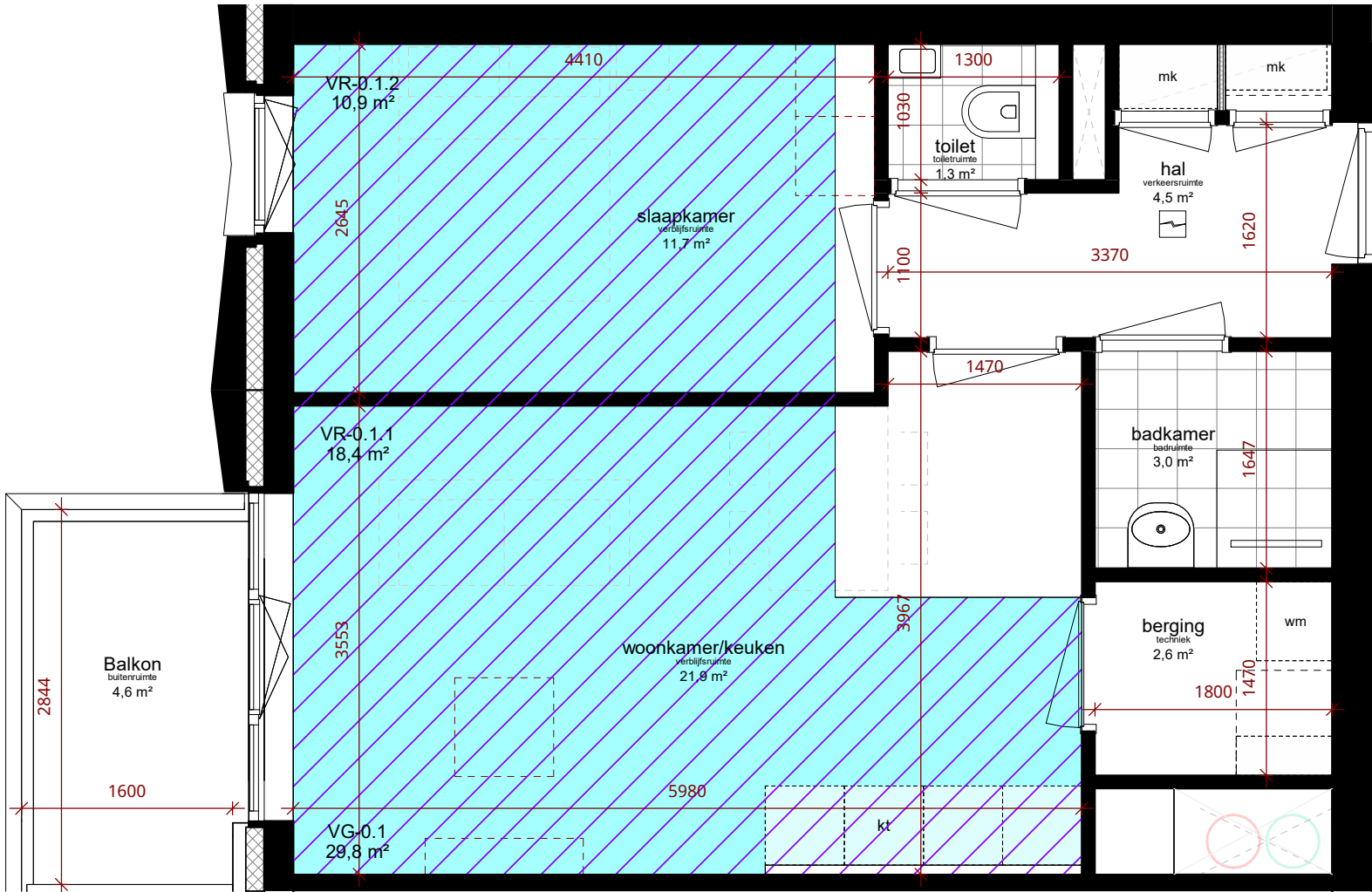

- slaapkamer  
verblijfsruimte  
12.34 m<sup>2</sup>
- VR-0.1.1  
12.34 m<sup>2</sup>
- VG-0.1  
12.34 m<sup>2</sup>
- vloeroppervlak totale ruimte
- oppervlak verblijfsruimte
- oppervlak verblijfsgebied
- verblijfsgebied
- verblijfsruimte
- meterkast
- opstelplaats kooktoetel en opstelplaats aanrecht

\* opstelplaats voor verwarmingstoestel en warmwatertoestel in berging (techniek).

vrije doorgang deuren naar verblijfsruimte, badruimte, toiletruimte en buitenruimte minimaal 850x2300mm

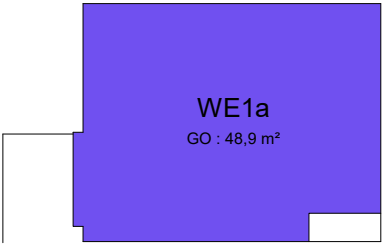

VG-0.1  
29,8 m<sup>2</sup>

VR-0.1  
29,2 m<sup>2</sup>

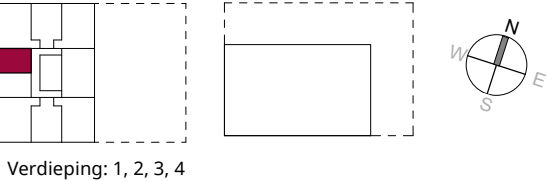



WE2  
Unit Layout

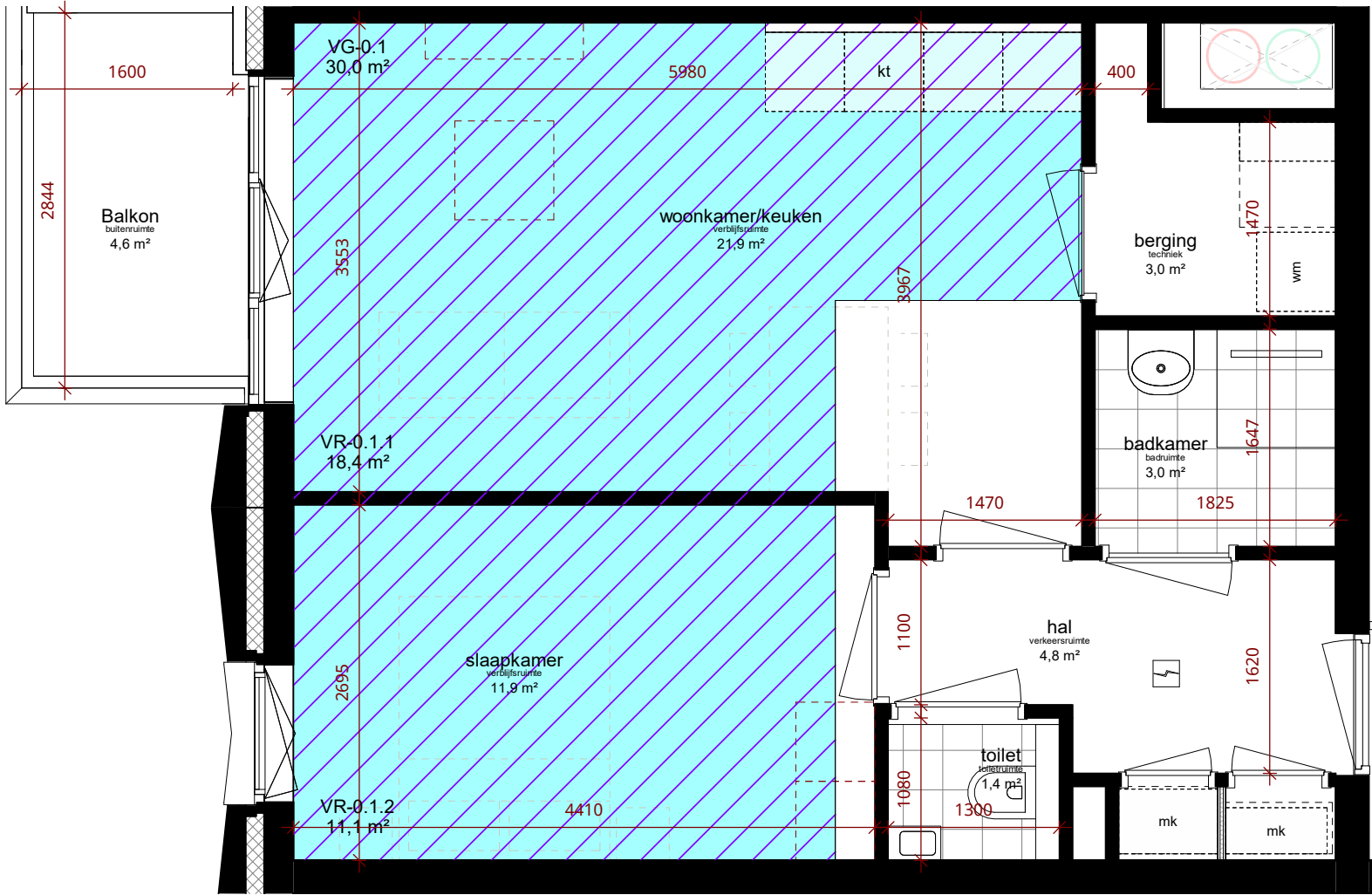

- slaapkamer  
verblijfsruimte  
12.34 m²
- VR-0.1.1  
12.34 m²
- VG-0.1  
12.34 m²
- vloeroppervlak totale ruimte
- oppervlak verblijfsruimte
- oppervlak verblijfsgebied
- verblijfsgebied
- verblijfsruimte
- meterkast
- opstelplaats kooktoetel en  
opstelplaats aanrecht

\* opstelplaats voor verwarmingstoestel en  
warmwatertoestel in berging (techniek).

vrije doorgang deuren naar verblijfsruimte, badruimte,  
toiletruimte en buitenruimte minimaal 850x2300mm

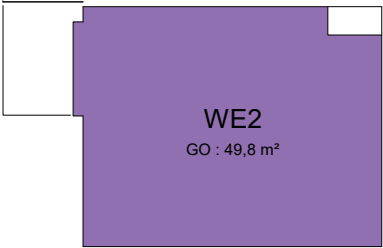

VG-0.1  
30,0 m²

VR-Opp  
29,4 m²

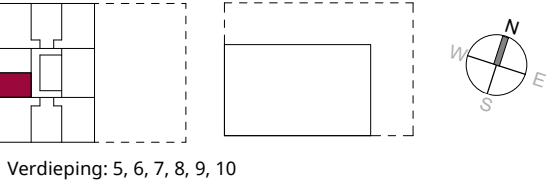

WE2a  
Unit Layout

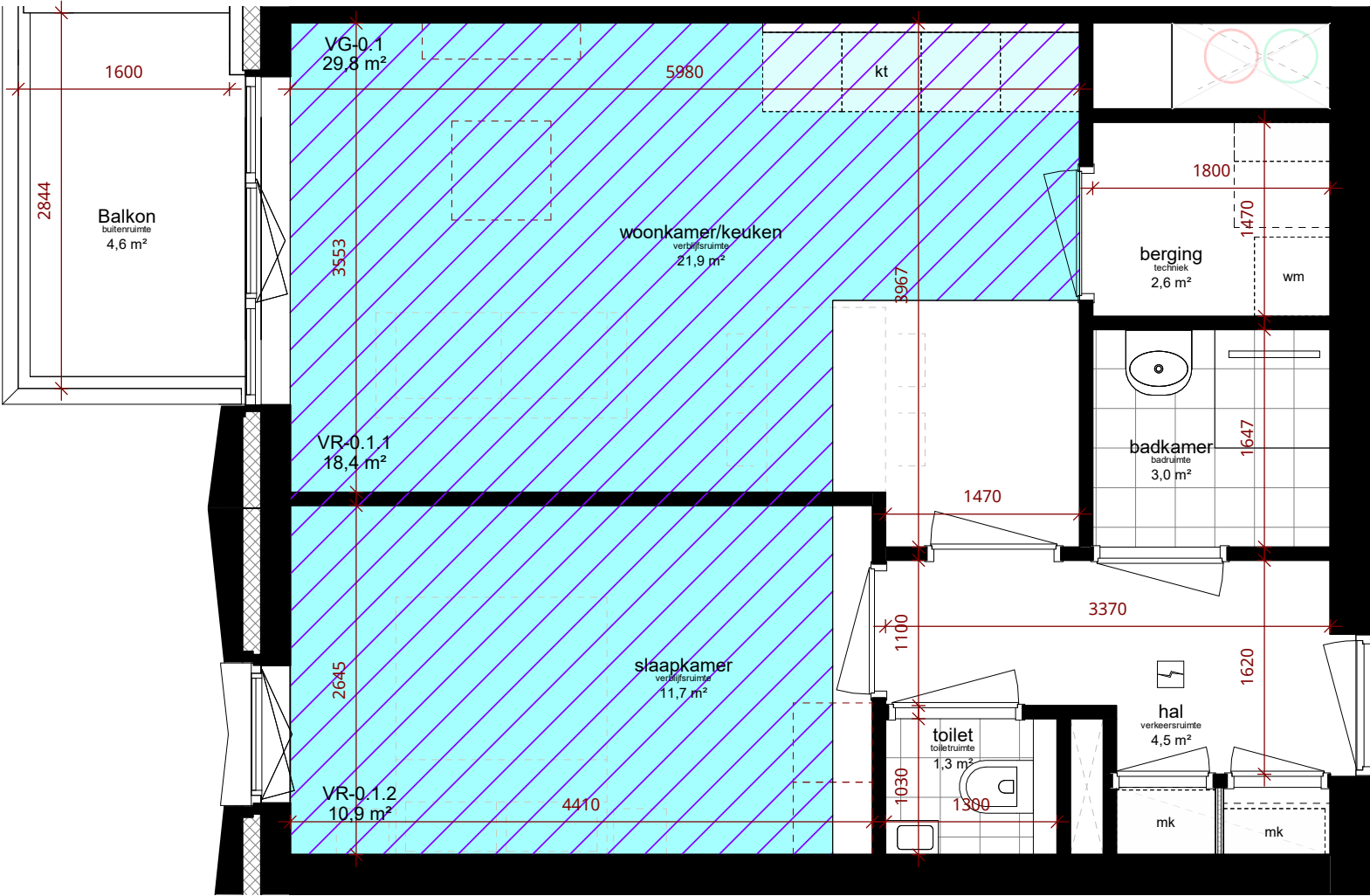

- slaapkamer  
verblifsruimte  
12.34 m²
- VR-0.1.1  
12.34 m²
- VG-0.1  
12.34 m²
- verblifsgebied
- verblifsruimte
- meterkast
- opstelplaats kooktoetel en  
opstelplaats aanrecht

\* opstelplaats voor verwarmingstoestel en  
warmwatertoestel in berging (techniek).

vrije doorgang deuren naar verblifsruimte, badruimte,  
toiletruimte en buitenruimte minimaal 850x2300mm

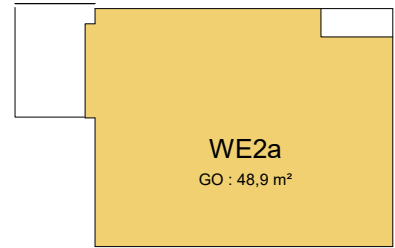

VG-0.1  
29,8 m²

VR-0.1  
29,2 m²

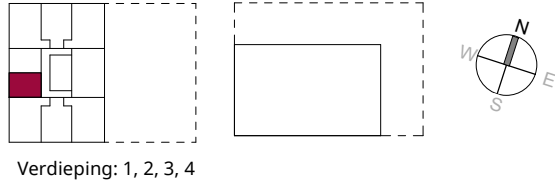

WE3  
Unit Layout

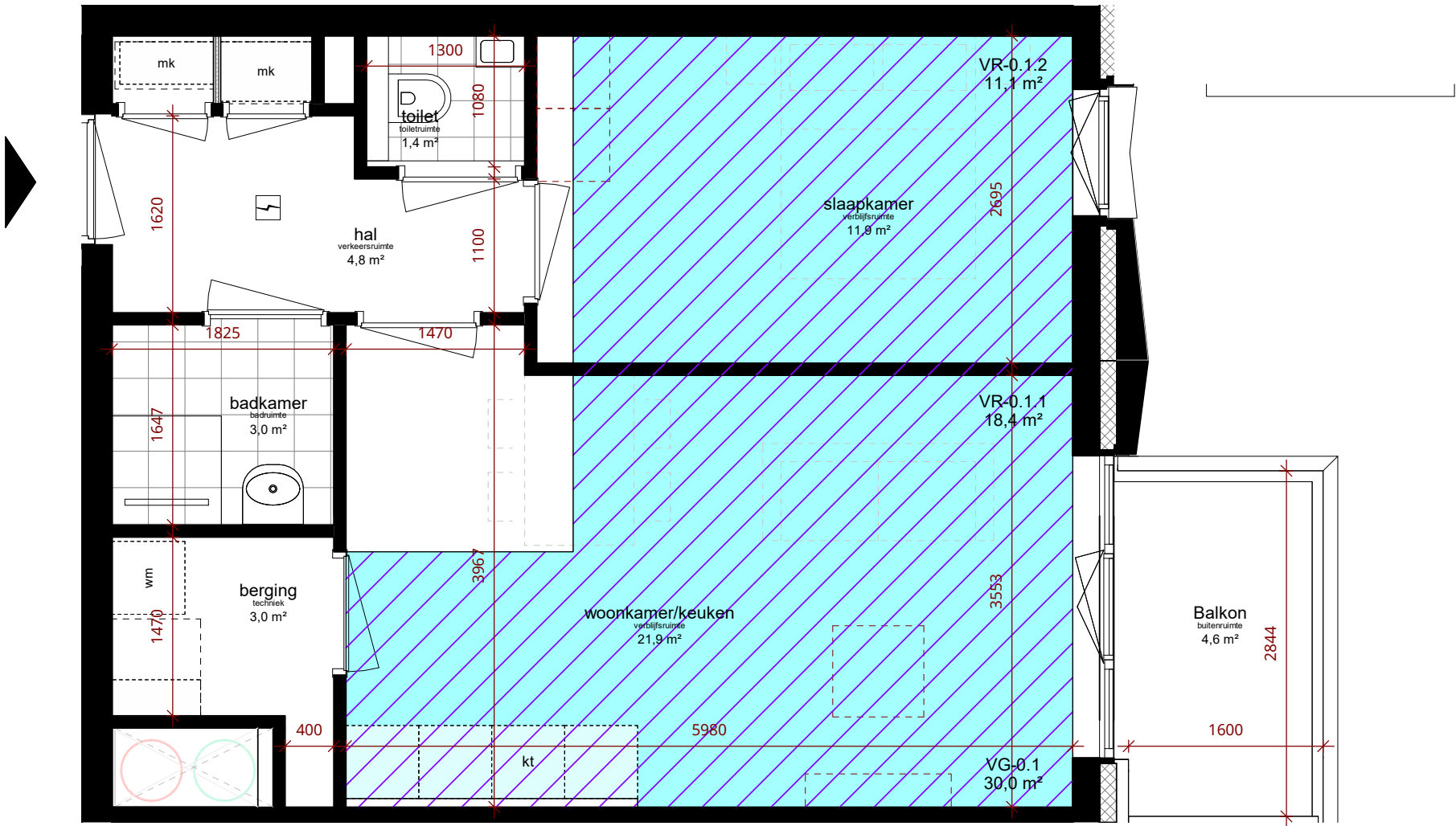

- slaapkamer  
verblijfsruimte  
12,34 m²
- VR-0.1.1  
12,34 m²
- VG-0.1  
12,34 m²
- vloeroppervlak totale ruimte
- oppervlak verblijfsruimte
- oppervlak verblijfsgebied
- verblijfsgebied
- verblijfsruimte
- mk  
meterkast
- kt  
opstelplaats kooktoetel en  
opstelplaats aanrecht

\* opstelplaats voor verwarmingstoestel en  
warmwatertoestel in berging (techniek).

vrije doorgang deuren naar verblijfsruimte, badruimte,  
toilet ruimte en buitenruimte minimaal 850x2300mm

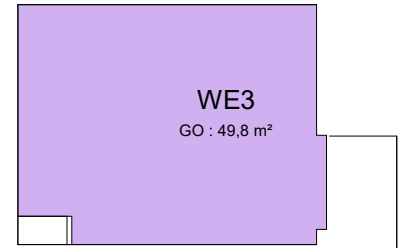

VG-0.1  
30,0 m²

VR-0.1  
29,4 m²

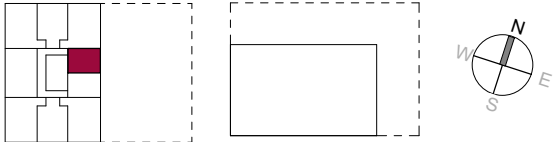

WE4  
Unit Layout

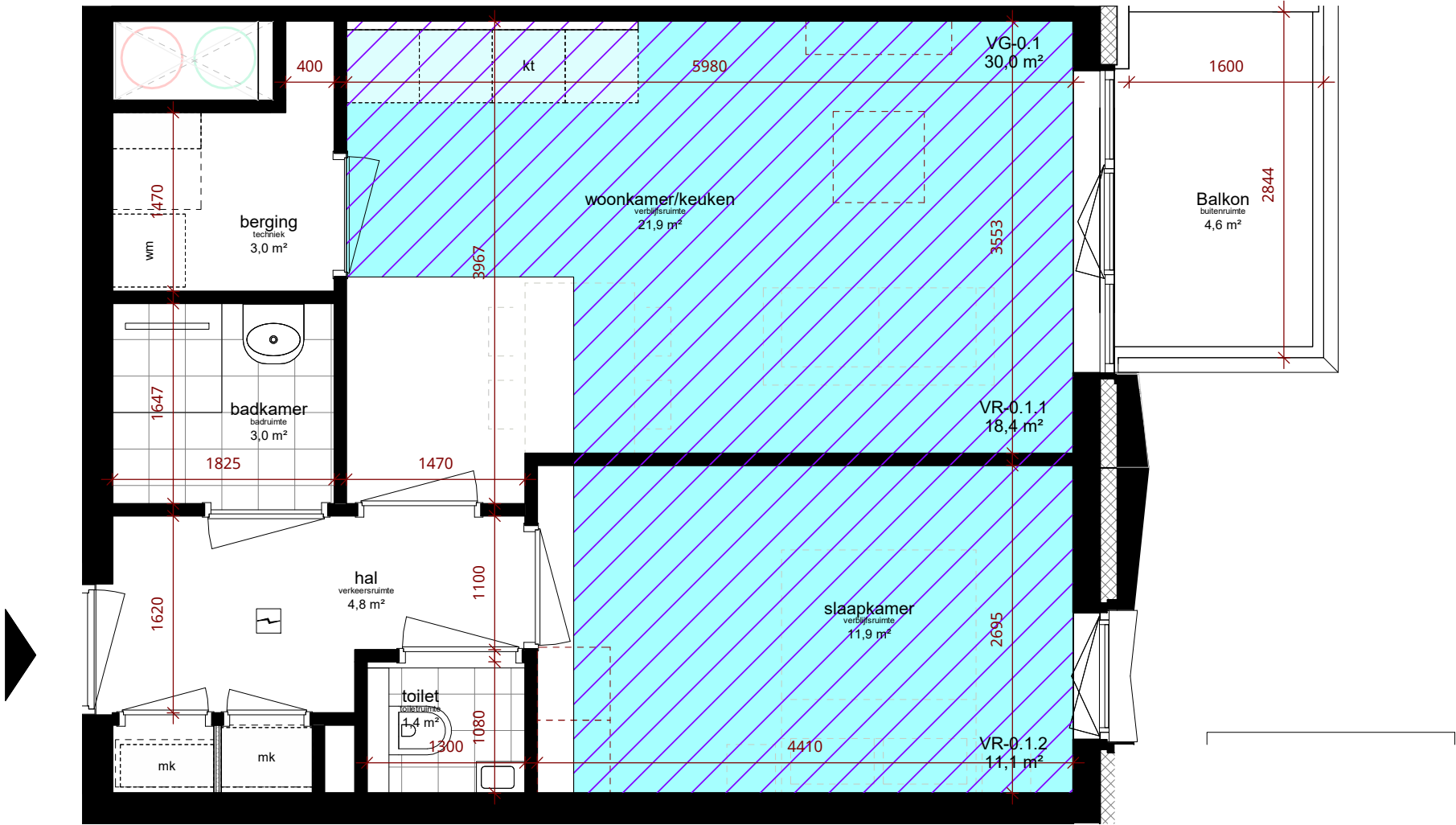

- slaapkamer  
verblijfsruimte  
12,34 m²
- VR-0.1.1  
12,34 m²
- VG-0.1  
12,34 m²
- vloeroppervlak totale ruimte
- oppervlak verblijfsruimte
- oppervlak verblijfsgebied
- verblijfsgebied
- verblijfsruimte
- meterkast
- opstelplaats kooktoetel en  
opstelplaats aanrecht

\* opstelplaats voor verwarmingstoestel en  
warmwatertoestel in berging (techniek).

vrije doorgang deuren naar verblijfsruimte, badruimte,  
toiletruimte en buitenruimte minimaal 850x2300mm



VG-0.1  
30,0 m²

VR-0.1  
29,4 m²

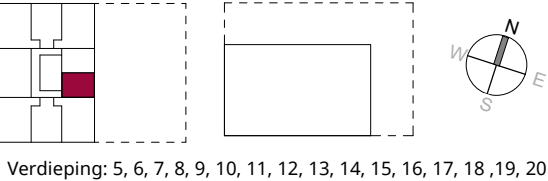

WF1a  
Unit Layout

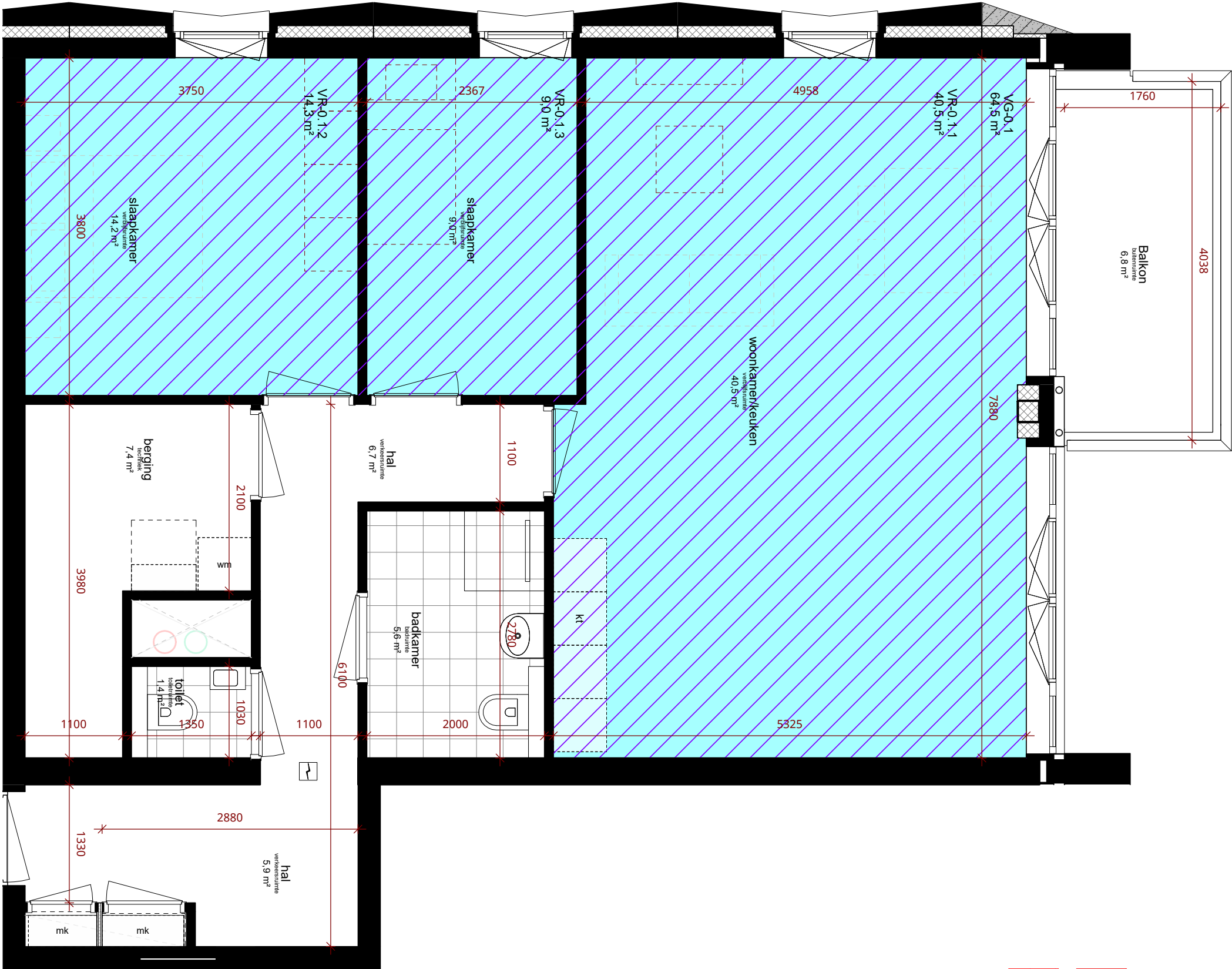

- slaapkamer  
verblijfsruimte  
12.34 m<sup>2</sup> ← vloeroppervlak totale ruimte
- VR-0.1.1  
12.34 m<sup>2</sup> ← oppervlak verblijfsruimte
- VG-0.1  
12.34 m<sup>2</sup> ← oppervlak verblijfsgebied
- verblijfsgebied
- verblijfsruimte
- mk meterkast
- kt opstelplaats kooktoestel en opstelplaats aanrecht

\* opstelplaats voor verwarmingstoestel en warmwatertoestel in berging (techniek).

vrije doorgang deuren naar verblijfsruimte, badruimte, toiletruimte en buitenruimte minimaal 850x2300mm

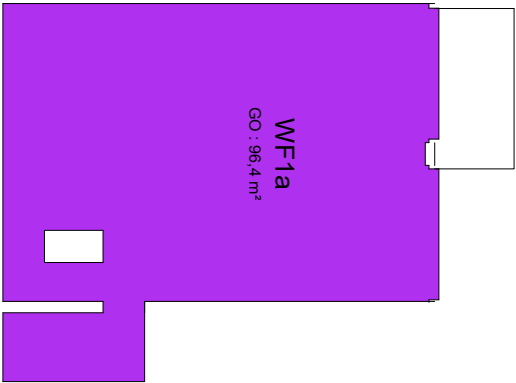

VG-0.1 64,5 m<sup>2</sup> VR-0.1 63,7 m<sup>2</sup>

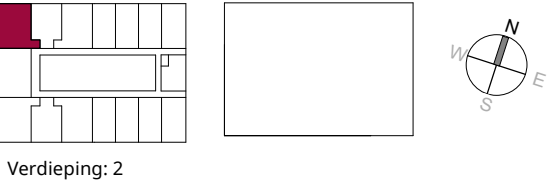

WF1b  
Unit Layout



slaapkamer  
verblijfsruimte  
12.34 m²

VR-0.1.1  
12.34 m²

VG-0.1  
12.34 m²

vloeroppervlak totale ruimte

oppervlak verblijfsruimte

oppervlak verblijfsgebied

verblijfsgebied

verblijfsruimte

meterkast

opstelplaats kooktoetel en opstelplaats aanrecht

\* opstelplaats voor verwarmingstoestel en warmwatertoestel in berging (techniek).

vrije doorgang deuren naar verblijfsruimte, badruimte, toiletruimte en buitenruimte minimaal 850x2300mm

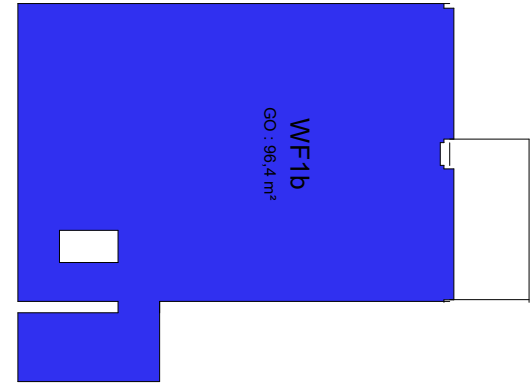

VG-0.1  
64,5 m²

VR-0.1  
63,7 m²

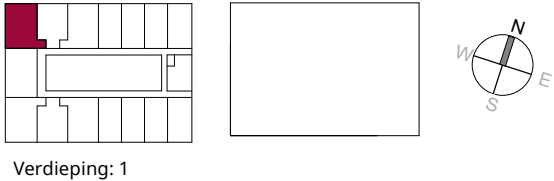

WF2  
Unit Layout

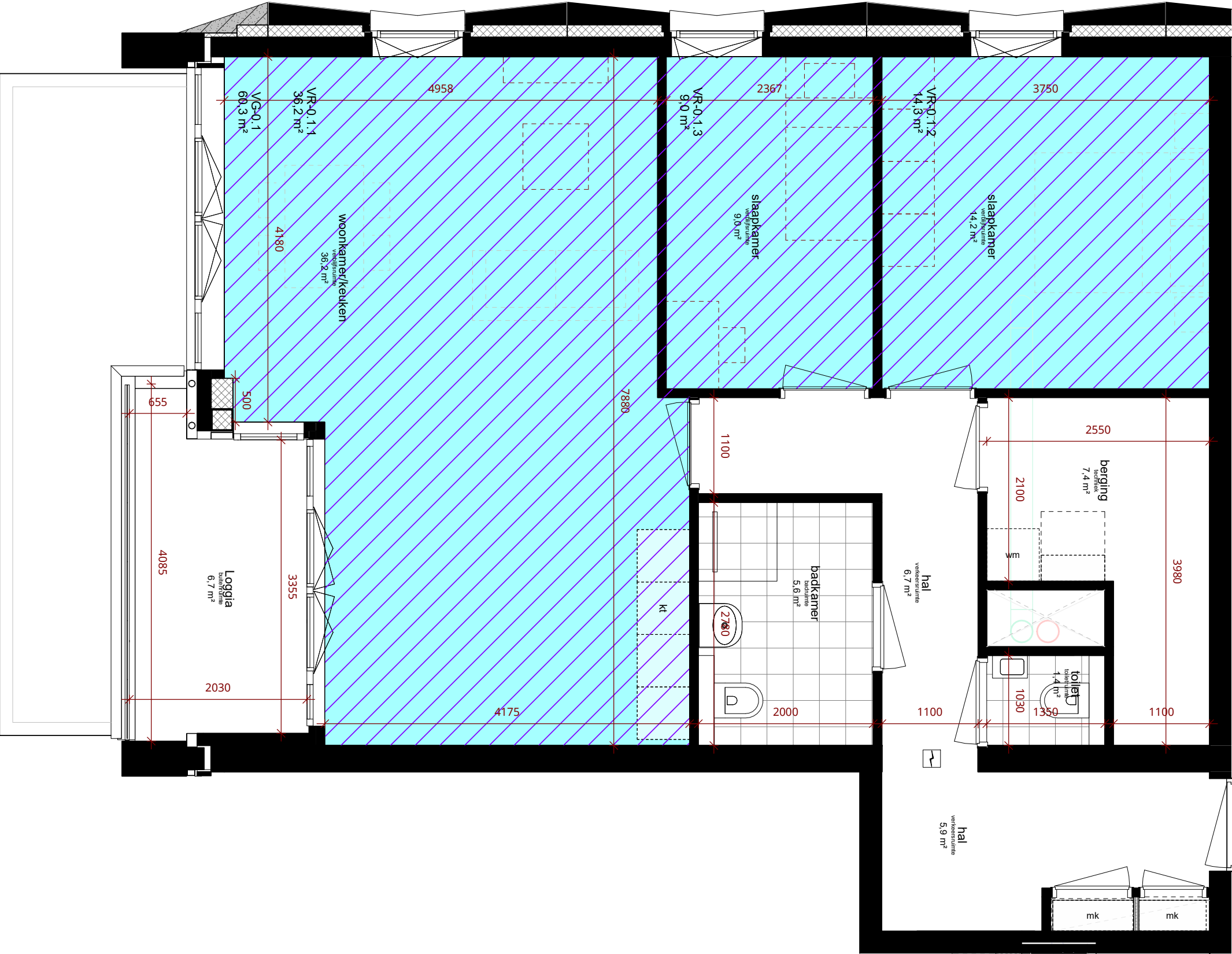

VG-0.1 60,3 m<sup>2</sup> VR-Opp 59,5 m<sup>2</sup>

- slaapkamer  
verblijfsruimte 12.34 m<sup>2</sup> vloeroppervlak totale ruimte
- VR-0.1.1  
12.34 m<sup>2</sup> oppervlak verblijfsruimte
- VG-0.1  
12.34 m<sup>2</sup> oppervlak verblijfsgebied
- verblijfsgebied
- verblijfsruimte
- mk meterkast
- kt opstelplaats kooktoestel en opstelplaats aanrecht
- \* opstelplaats voor verwarmingstoestel en warmwatertoestel in berging (techniek).
- vrije doorgang deuren naar verblijfsruimte, badruimte, toiletruimte en buitenruimte minimaal 850x2300mm

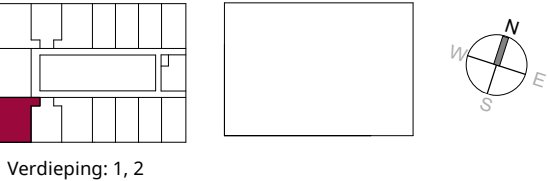
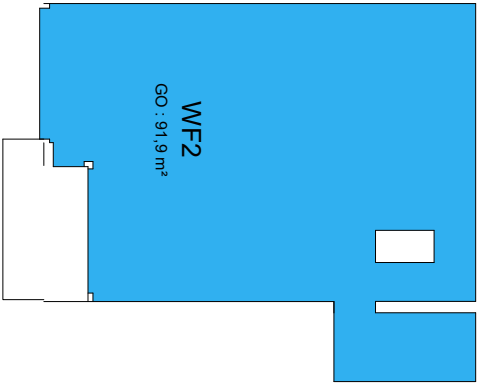

# WG1a

## Unit Layout

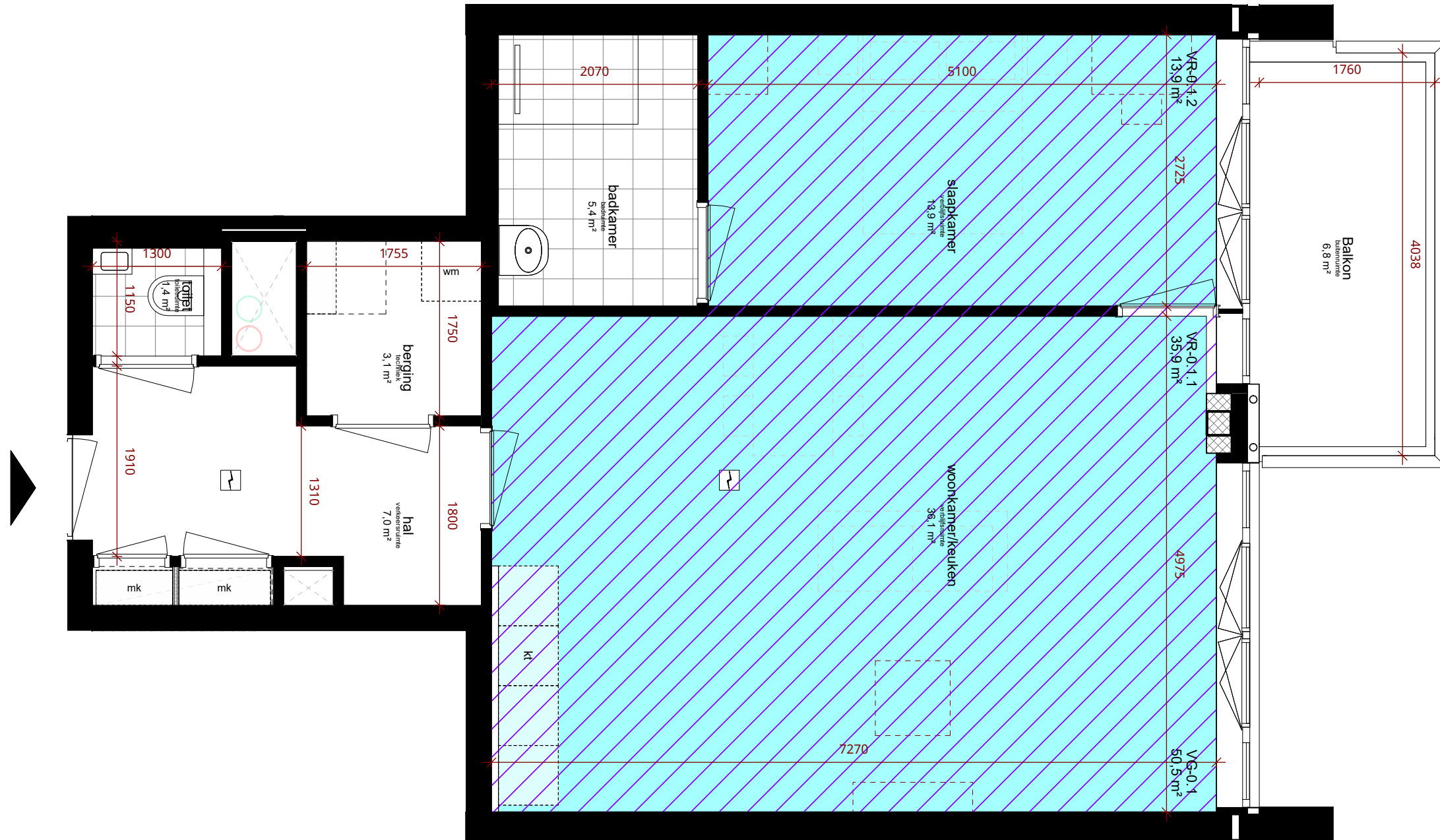

slaapkamer  
verblijfsruimte  
12.34 m<sup>2</sup>  vloeroppervlak totale ruimte

VR-0.1.1  
12.34 m<sup>2</sup> ← oppervlak verblijfsruimte

VG-0.1  
12.34 m<sup>2</sup> ← oppervlak verblijfsgebied

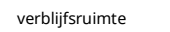
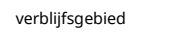

mk meterkast

kt opstelplaats kooktoetel en  
opstelplaats aanrecht

\* opstelplaats voor verwarmingstoestel en warmwatertoestel in berging (techniek).

vrije doorgang deuren naar verblijfsruimte, badruimte, toiletruimte en buitenruimte minimaal 850x2300mm

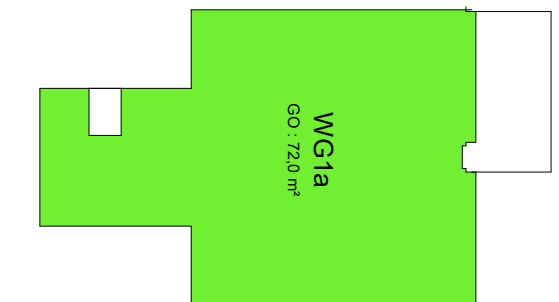

VG-0.1	<del>VG-Opp</del>	VR-Opp
	50,5 m <sup>2</sup>	49,8 m <sup>2</sup>

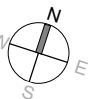

Verdieping: 2

DeBund Bundweg  
Rotterdam

Scale 1:50  
Date 08-11-2023



WG1b  
Unit Layout

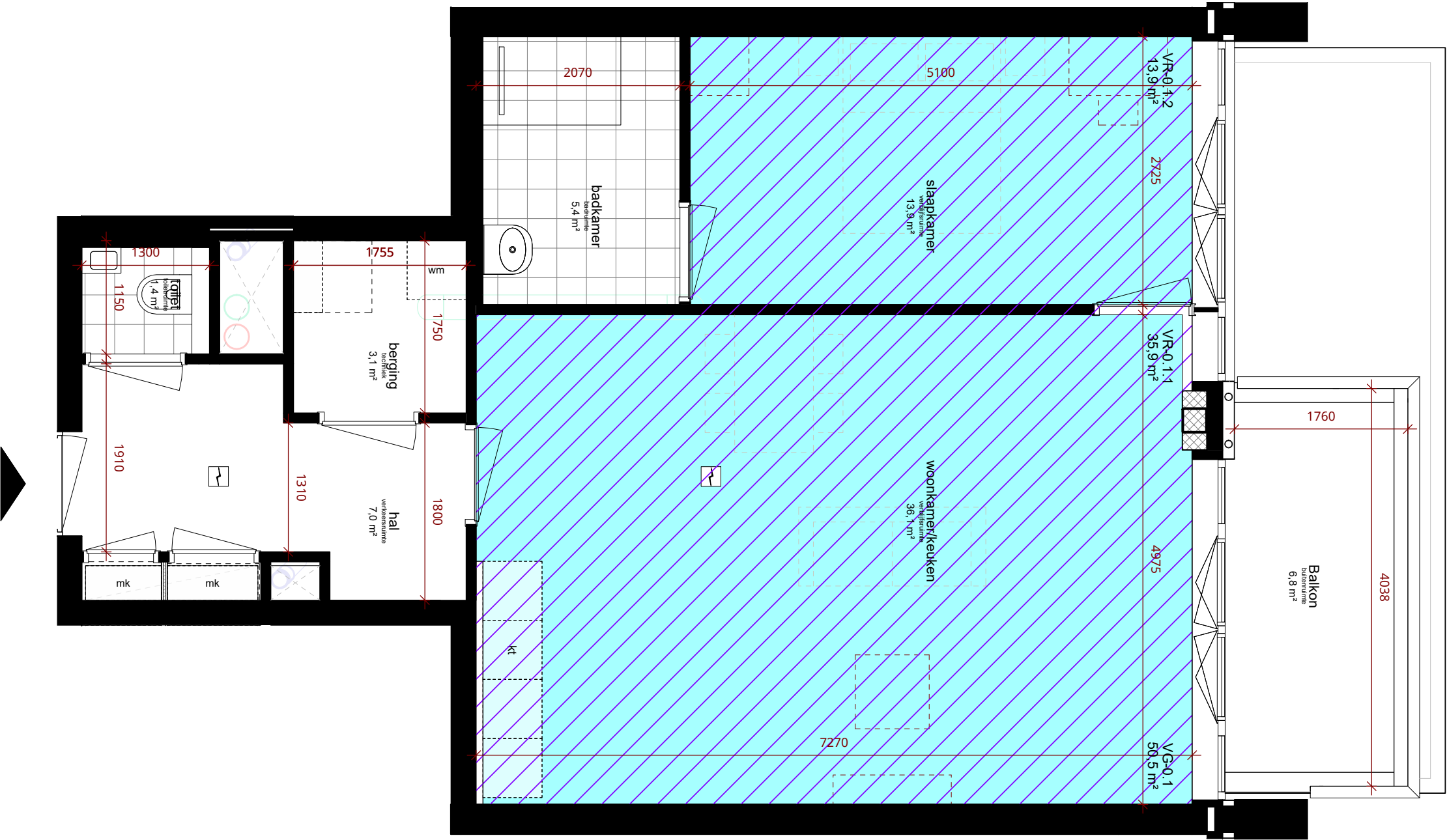

- slaapkamer  
verblijfsruimte  
12.34 m²
- VR-0.1.1  
12.34 m²
- VG-0.1  
12.34 m²
- vloeroppervlak totale ruimte
- oppervlak verblijfsruimte
- oppervlak verblijfsgebied
- verblijfsgebied
- verblijfsruimte
- mk  
meterkast
- kt  
opstelplaats kooktoetel en  
opstelplaats aanrecht
- \* opstelplaats voor verwarmingstoestel en  
warmwatertoestel in berging (techniek).

vrije doorgang deuren naar verblijfsruimte, badruimte,  
toilet ruimte en buitenruimte minimaal 850x2300mm

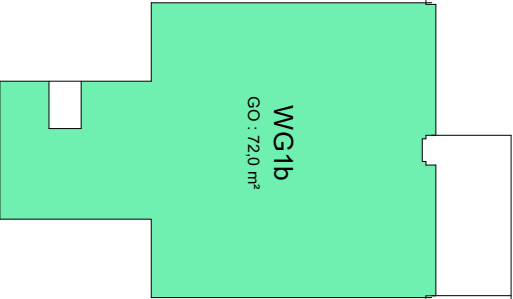

VG-0.1  
50,5 m²

VR-0.1  
49,8 m²

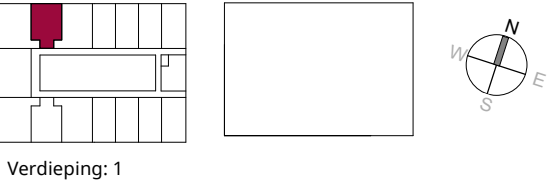

WG2  
Unit Layout

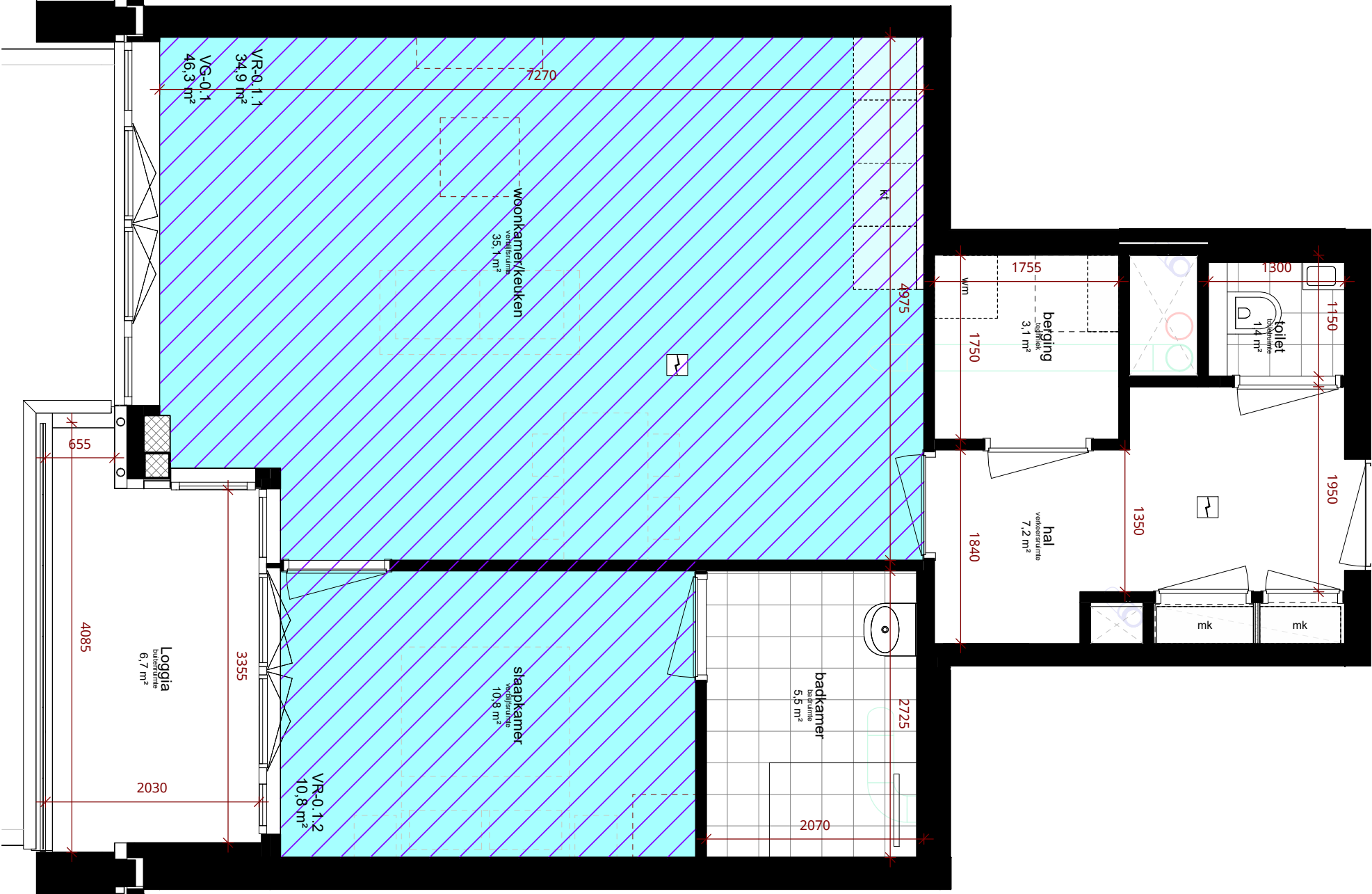

slaapkamer  
verblijfsruimte  
12.34 m²

VR-0.1.1  
12.34 m²

VG-0.1  
12.34 m²

vloeroppervlak totale ruimte

oppervlak verblijfsruimte

oppervlak verblijfsgebied

verblijfsgebied

verblijfsruimte

mk  
meterkast

kt  
opstelplaats kooktoetel en  
opstelplaats aanrecht

\* opstelplaats voor verwarmingstoestel en  
warmwatertoestel in berging (techniek).

vrije doorgang deuren naar verblijfsruimte, badruimte,  
toiletruimte en buitenruimte minimaal 850x2300mm

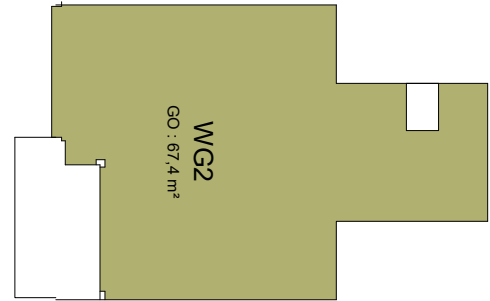

VG-0.1  
46,3 m²

VR-0.1  
45,7 m²

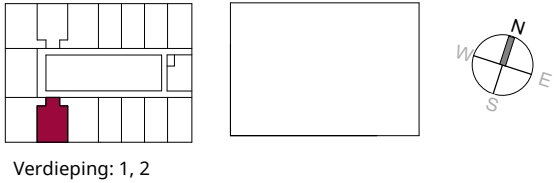

WH1a  
Unit Layout

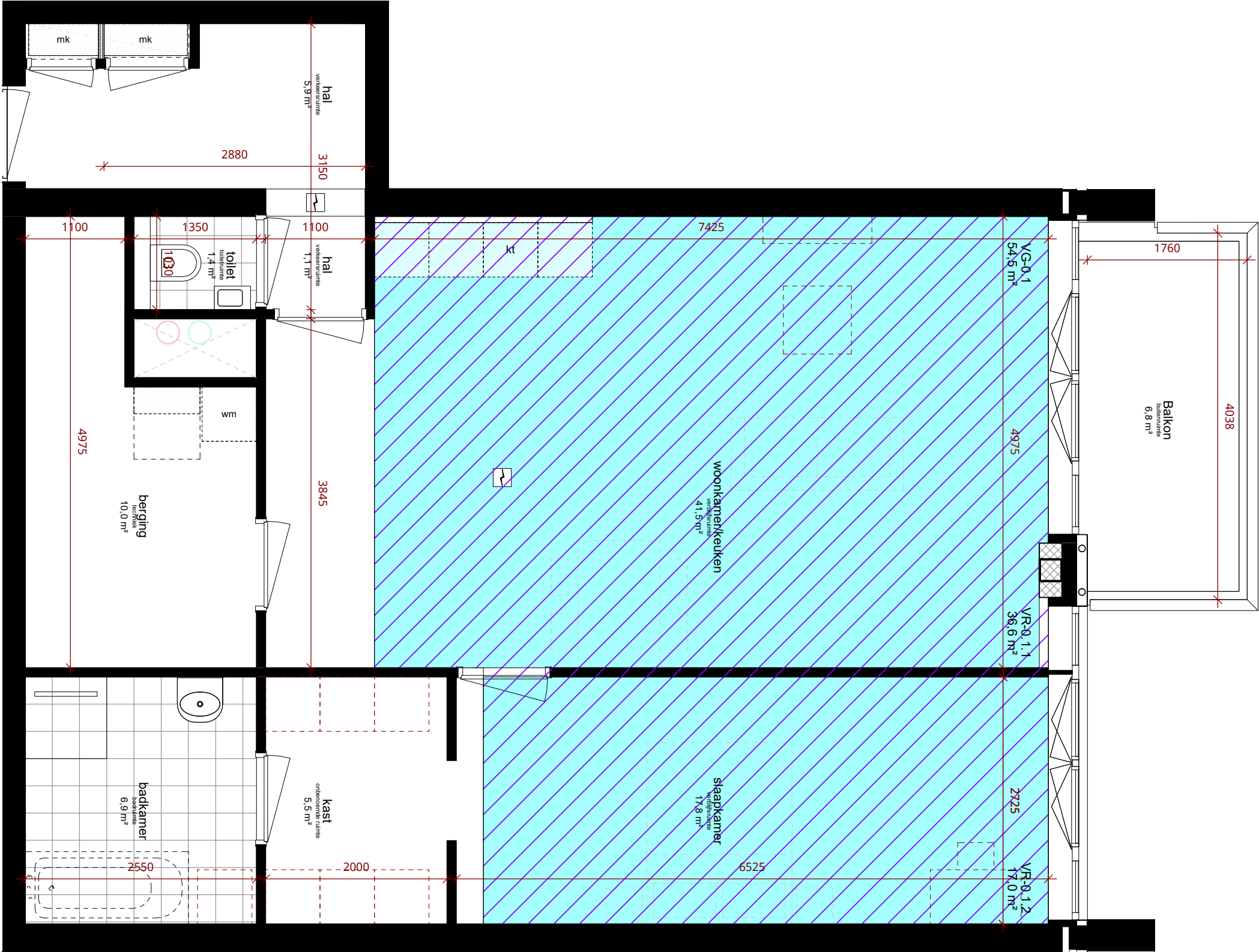

- slaapkamer  
verblefsruimte  
12.34 m²
- VR-0.1.1  
12.34 m²
- VG-0.1  
12.34 m²
- verblefsgebied
- verblefsruimte
- meterkast
- opstelplaats kooktoetel en  
opstelplaats aanrecht

\* opstelplaats voor verwarmingstoestel en  
warmwatertoestel in berging (techniek).

vrije doorgang deuren naar verblefsruimte, badruimte,  
toiletruimte en buitenruimte minimaal 850x2300mm

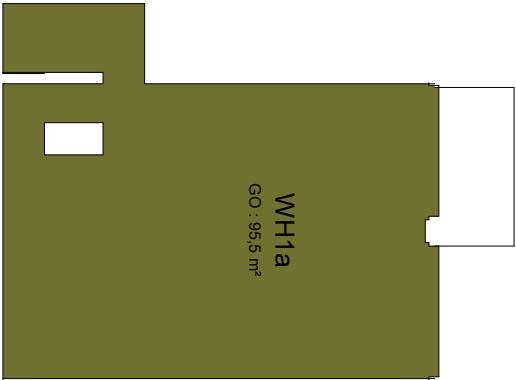

VG-0.1  
54,5 m²

VR-Opp  
53,6 m²

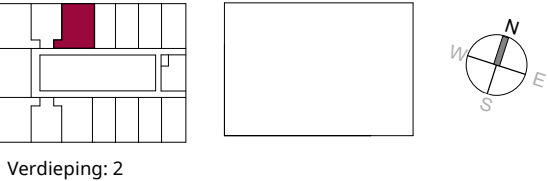

WH1b  
Unit Layout

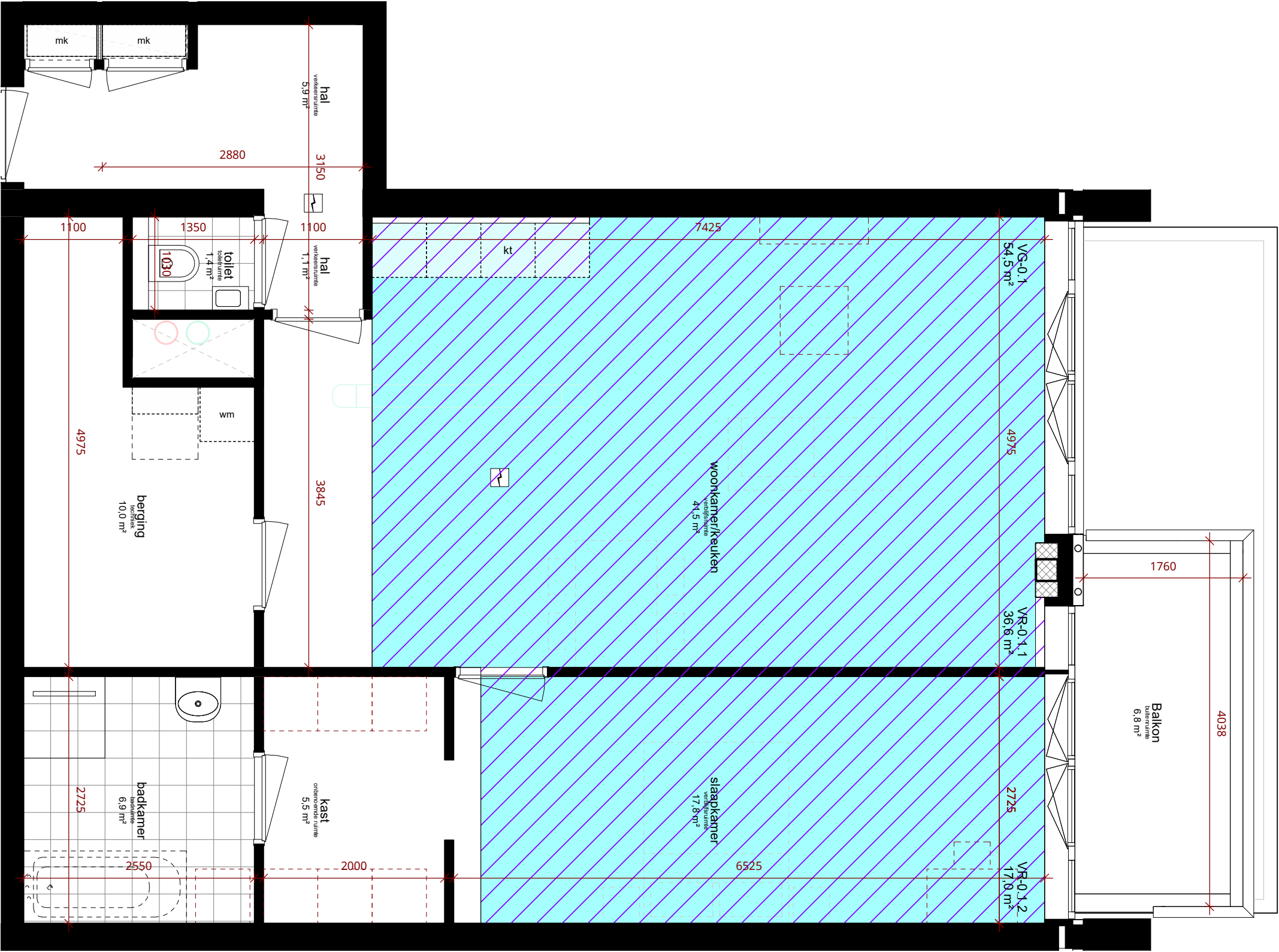

slaapkamer  
verblifsvruimte  
12.34 m²

VR-0.1.1  
12.34 m²

VG-0.1  
12.34 m²

verblifsvruimte

verblifsg gebied

meterkast

opstelplaats kooktoetel en  
opstelplaats aanrecht

\* opstelplaats voor verwarmingstoestel en  
warmwatertoestel in berging (techniek).

vrije doorgang deuren naar verblifsvruimte, badruimte,  
toiletruimte en buitenruimte minimaal 850x2300mm

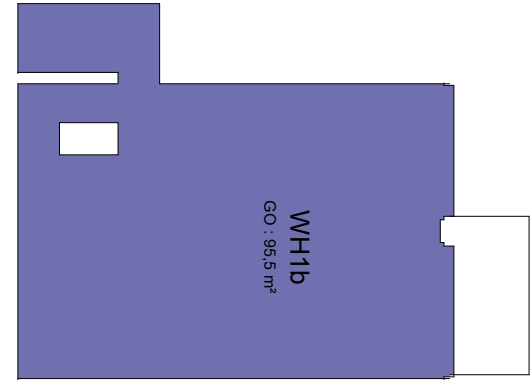

VG-0.1  
54,5 m²

VR-0.1  
53,6 m²

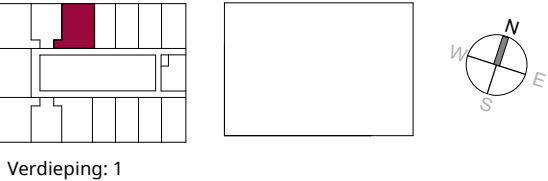

WH2  
Unit Layout

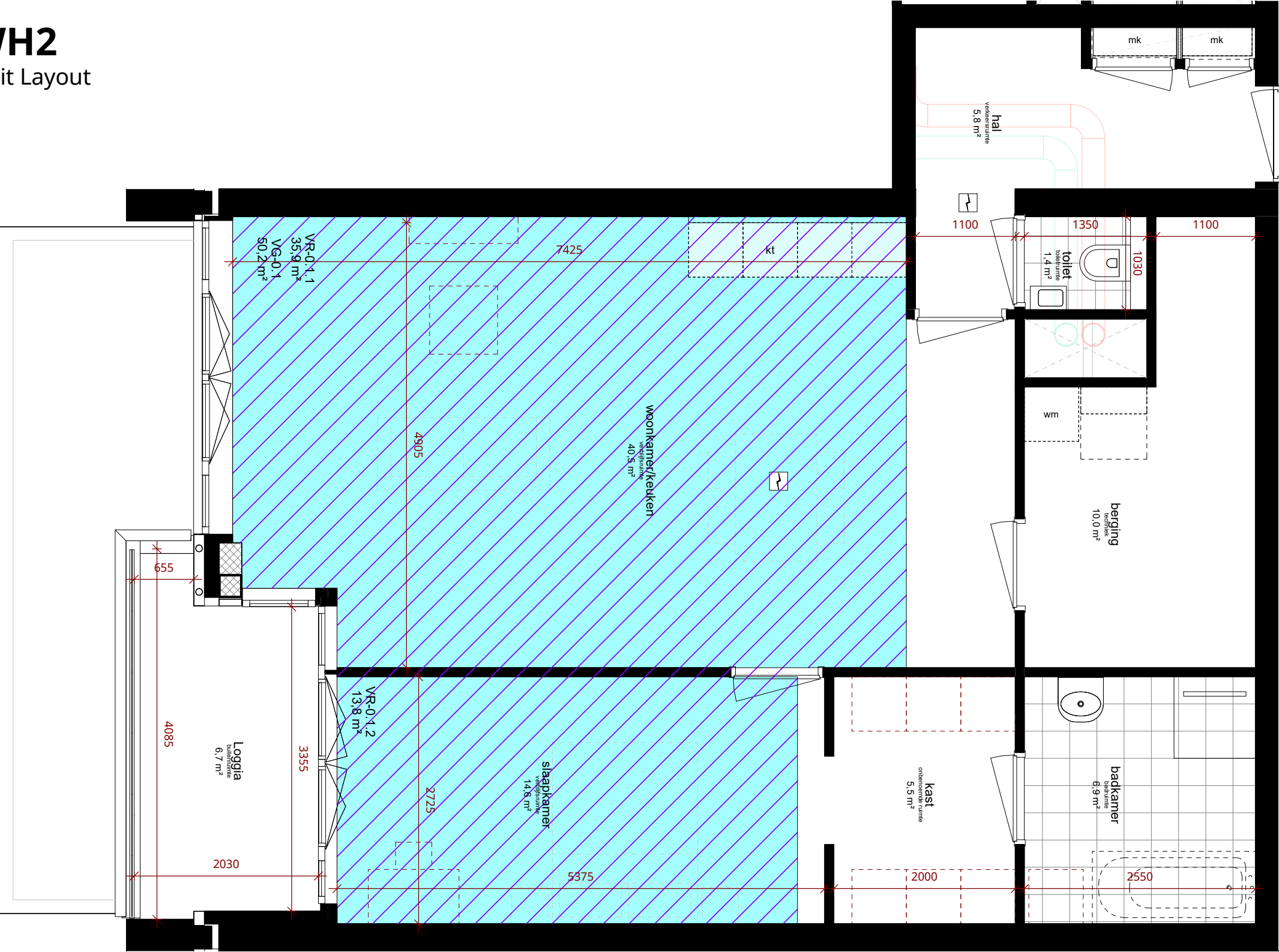

slaapkamer  
verblijfsruimte  
12.34 m²

VR-0.1.1  
12.34 m²

VG-0.1  
12.34 m²

vloeroppervlak totale ruimte

oppervlak verblijfsruimte

oppervlak verblijfsgebied

verblijfsgebied

verblijfsruimte

meterkast

opstelplaats kooktoestel en  
opstelplaats aanrecht

\* opstelplaats voor verwarmingstoestel en  
warmwatertoestel in berging (techniek).

vrije doorgang deuren naar verblijfsruimte, badruimte,  
toilet ruimte en buitenruimte minimaal 850x2300mm

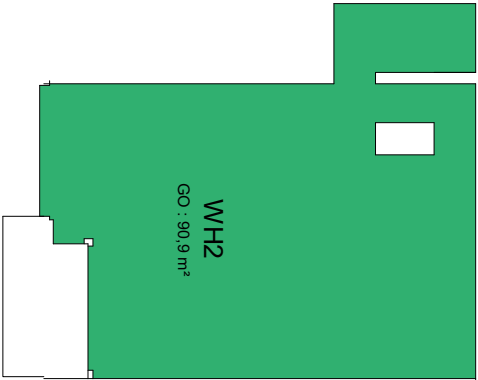

VG-0.1  
50,2 m²

VR-0.1  
49,7 m²

WI1a  
Unit Layout

slaapkamer

verblijfsruimte

12.34 m<sup>2</sup>

VR-0.1.1

12.34 m<sup>2</sup>

VG-0.1

12.34 m<sup>2</sup>

vloeroppervlak totale ruimte

oppervlak verblijfsruimte

oppervlak verblijfsgebied

verblijfsgebied

verblijfsruimte

mk

meterkast

kt

opstelplaats kooktoetel en  
opstelplaats aanrecht

\* opstelplaats voor verwarmingstoestel en  
warmwatertoestel in berging (techniek).

vrije doorgang deuren naar verblijfsruimte, badruimte,  
toilet ruimte en buitenruimte minimaal 850x2300mm

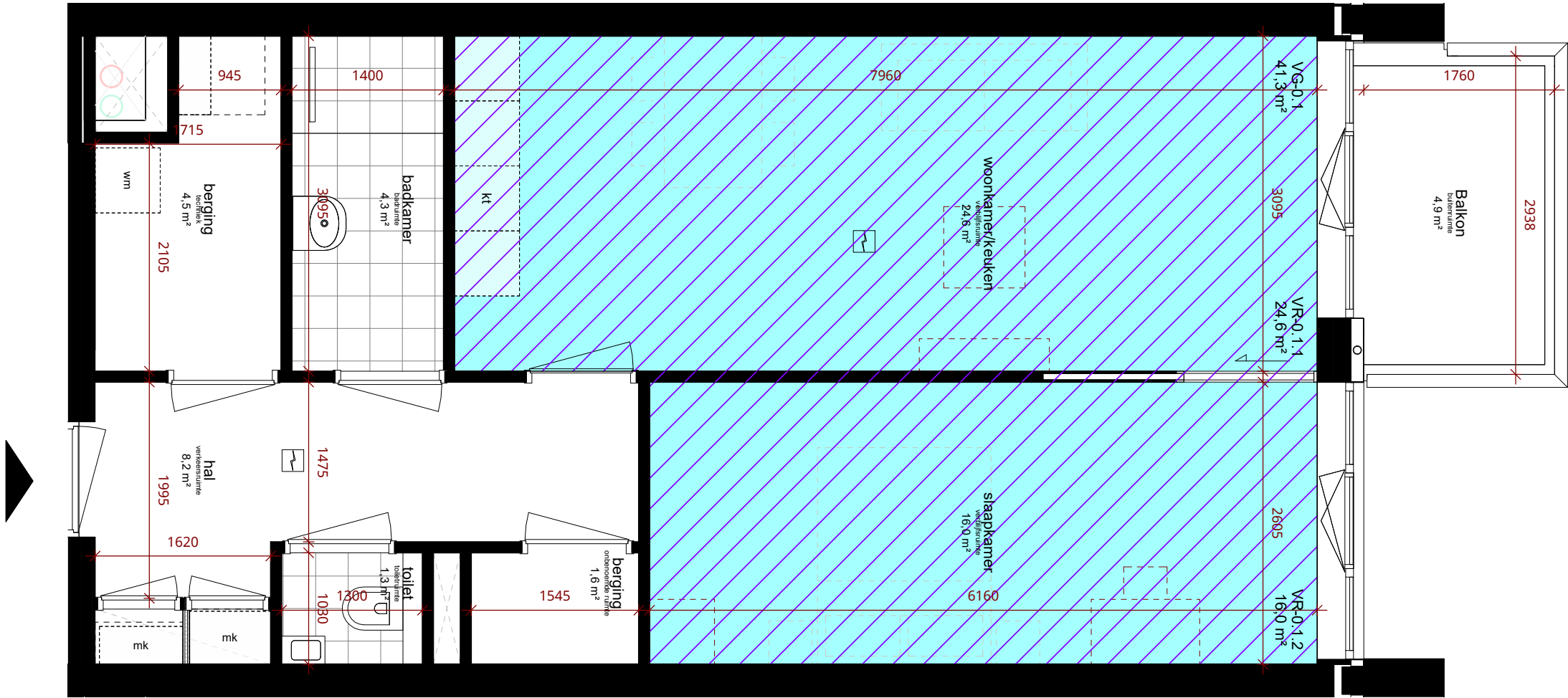

VG-0.1 41,3 m<sup>2</sup> VR-Opp 40,7 m<sup>2</sup>

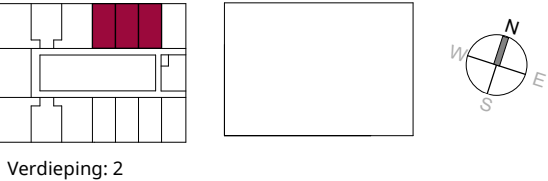

WI1b  
Unit Layout

slaapkamer

verblijfsruimte

12.34 m<sup>2</sup>

VR-0.1.1

12.34 m<sup>2</sup>

VG-0.1

12.34 m<sup>2</sup>

vloeroppervlak totale ruimte

oppervlak verblijfsruimte

oppervlak verblijfsgebied

verblijfsgebied

verblijfsruimte

mk

meterkast

kt

opstelplaats kooktoetel en  
opstelplaats aanrecht

\* opstelplaats voor verwarmingstoestel en  
warmwatertoestel in berging (techniek).

vrije doorgang deuren naar verblijfsruimte, badruimte,  
toilet ruimte en buitenruimte minimaal 850x2300mm

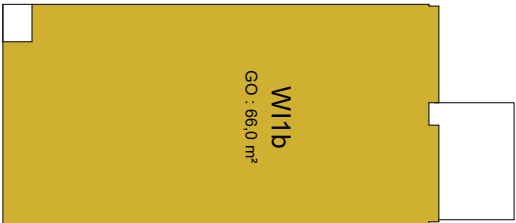
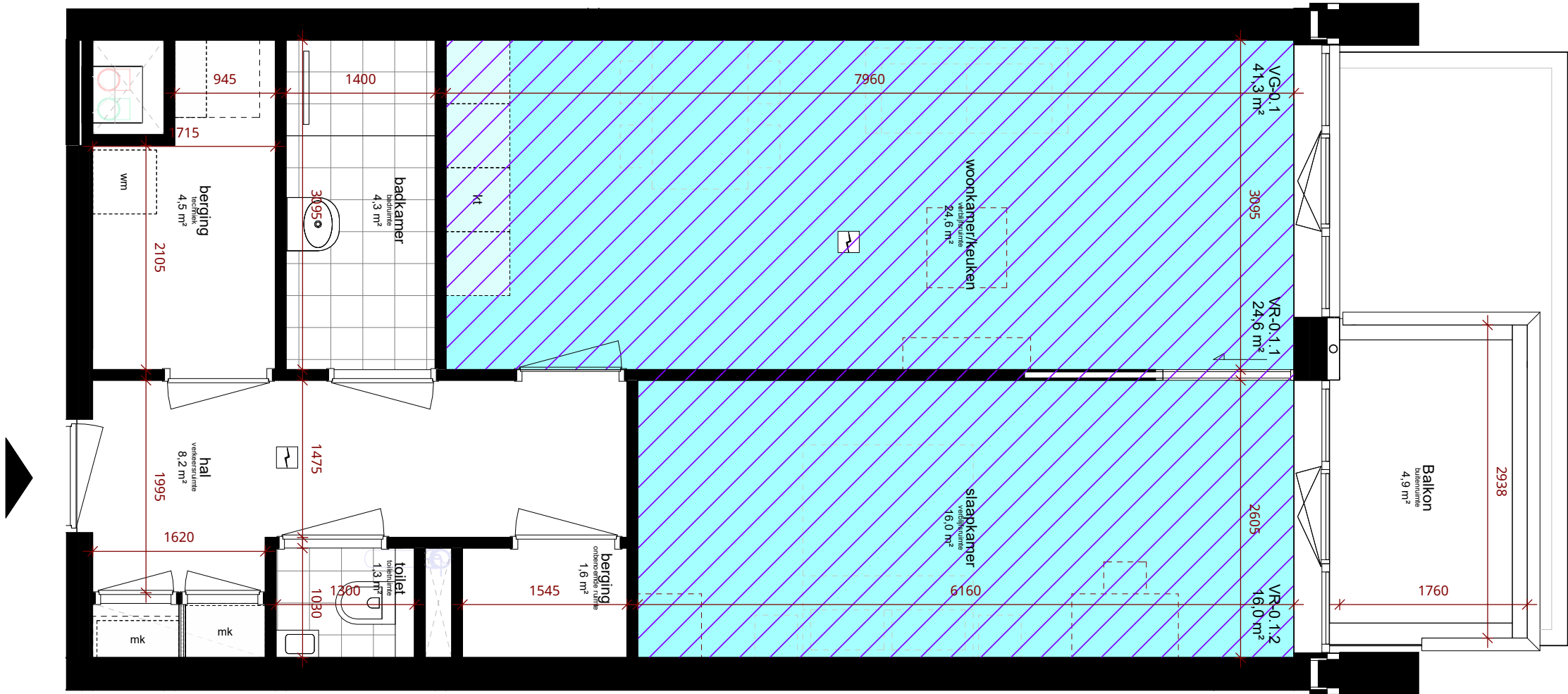

VG-0.1 41,3 m<sup>2</sup> VR-0.1 40,7 m<sup>2</sup>

Verdieping: 1

DeBund Bundweg  
Rotterdam

Scale 1:50  
Date 08-11-2023

WI2  
Unit Layout

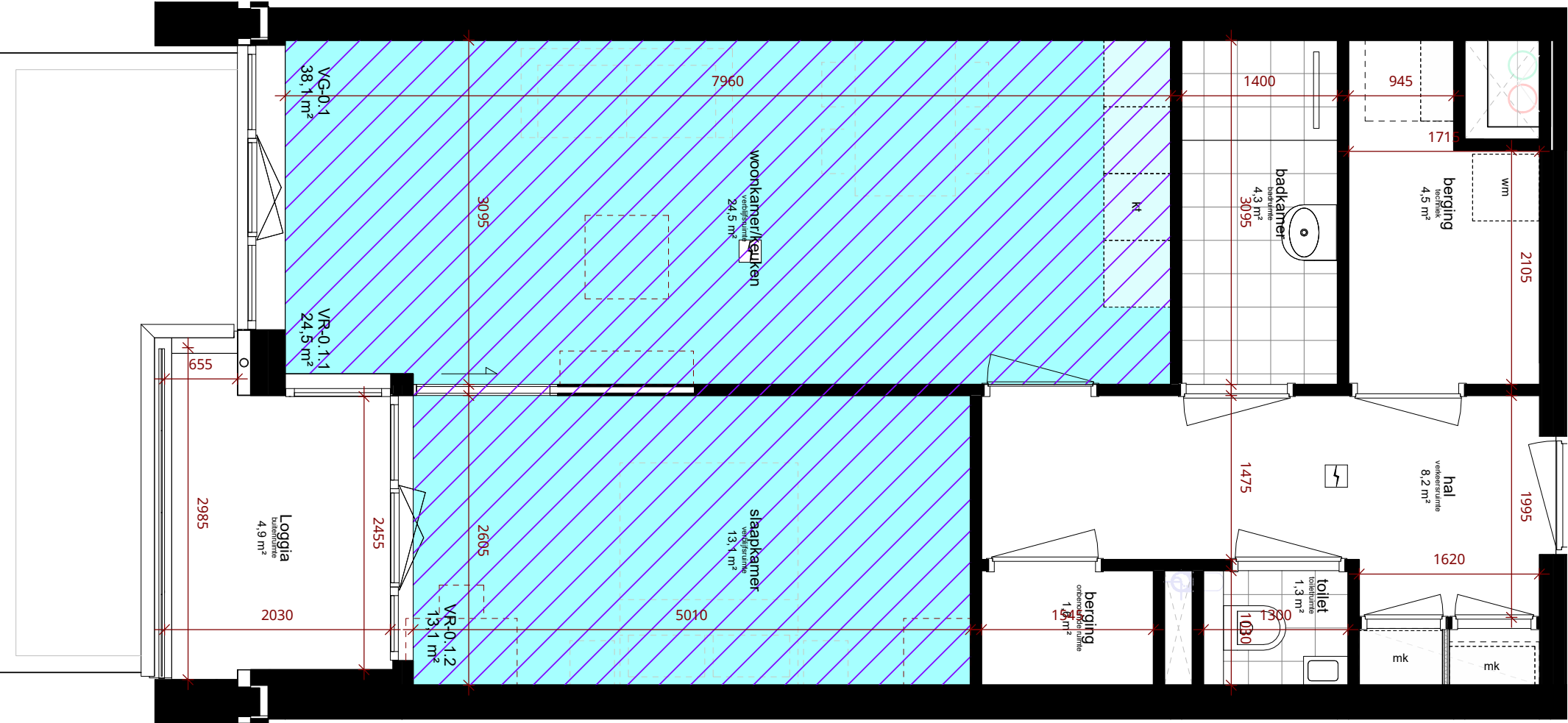

slaapkamer  
verblefsruimte  
12.34 m²

VR-0.1.1  
12.34 m²

VG-0.1  
12.34 m²

oppervlak totale ruimte

oppervlak verblefsruimte

oppervlak verblefsgebied

verblefsgebied

verblefsruimte

meterkast

opstelplaats kooktoetel en  
opstelplaats aanrecht

\* opstelplaats voor verwarmingstoestel en  
warmwatertoestel in berging (techniek).

vrije doorgang deuren naar verblefsruimte, badruimte,  
toiletruimte en buitenruimte minimaal 850x2300mm

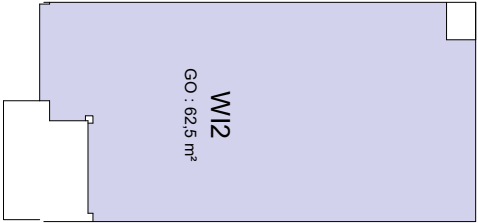

VG-0.1  
38,1 m²

VR-0.1  
37,6 m²

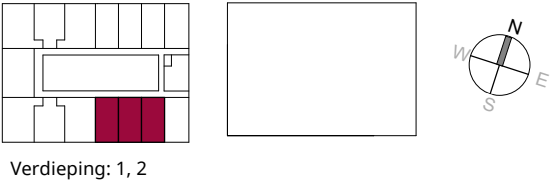



# WJ1a

Unit Layout

slaapkamer

verblijfsruimte  
12.34 m<sup>2</sup>

vloeroppervlak totale ruimte

VR-0.1.1

12.34 m<sup>2</sup>

oppervlak verblijfsruimte

VG-0.1

12.34 m<sup>2</sup>

oppervlak verblijfsgebied

verblijfsgebied

verblijfsruimte

mk

meterkast

kt

opstelplaats kooktoetel en  
opstelplaats aanrecht

\* opstelplaats voor verwarmingstoestel en  
warmwatertoestel in berging (techniek).

vrije doorgang deuren naar verblijfsruimte, badruimte,  
toilet ruimte en buitenruimte minimaal 850x2300mm

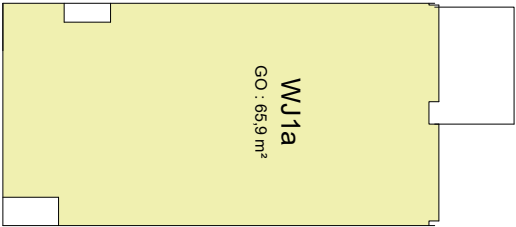
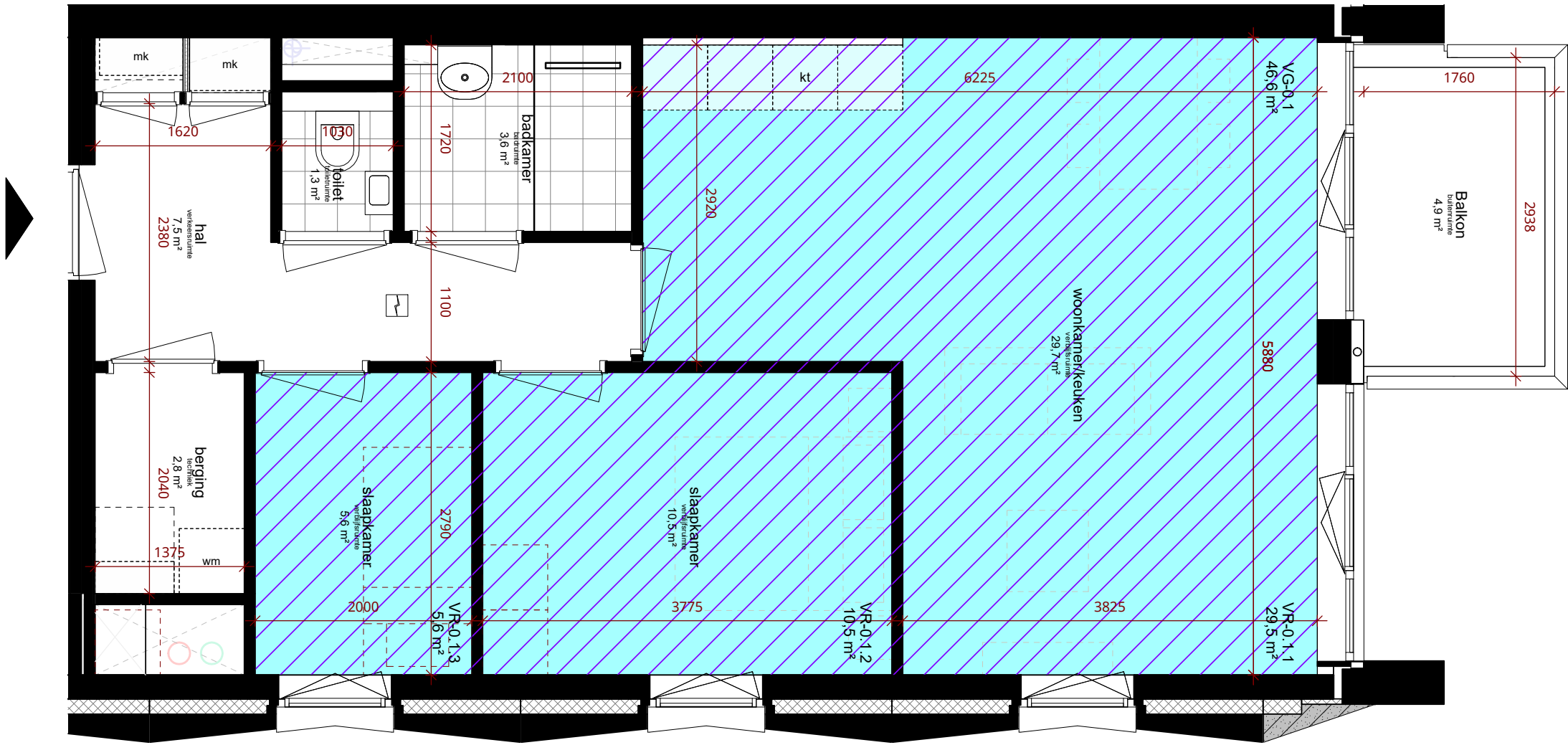

VG-0.1 46,6 m<sup>2</sup> VR-0.1 45,6 m<sup>2</sup>

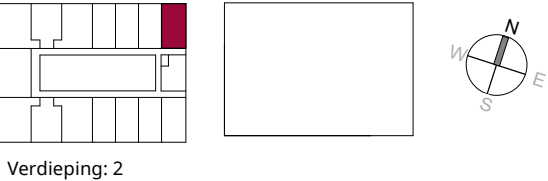

WJ1b  
Unit Layout

slaapkamer

verblijfsruimte  
12.34 m<sup>2</sup>

vloeroppervlak totale ruimte

VR-0.1.1

12.34 m<sup>2</sup>

oppervlak verblijfsruimte

VG-0.1

12.34 m<sup>2</sup>

oppervlak verblijfsgebied

verblijfsgebied

verblijfsruimte

mk

meterkast

kt

opstelplaats kooktoetel en  
opstelplaats aanrecht

\* opstelplaats voor verwarmingstoestel en  
warmwatertoestel in berging (techniek).

vrije doorgang deuren naar verblijfsruimte, badruimte,  
toilet ruimte en buitenruimte minimaal 850x2300mm

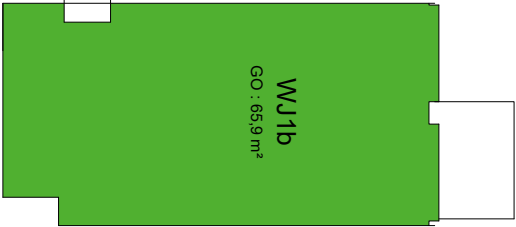
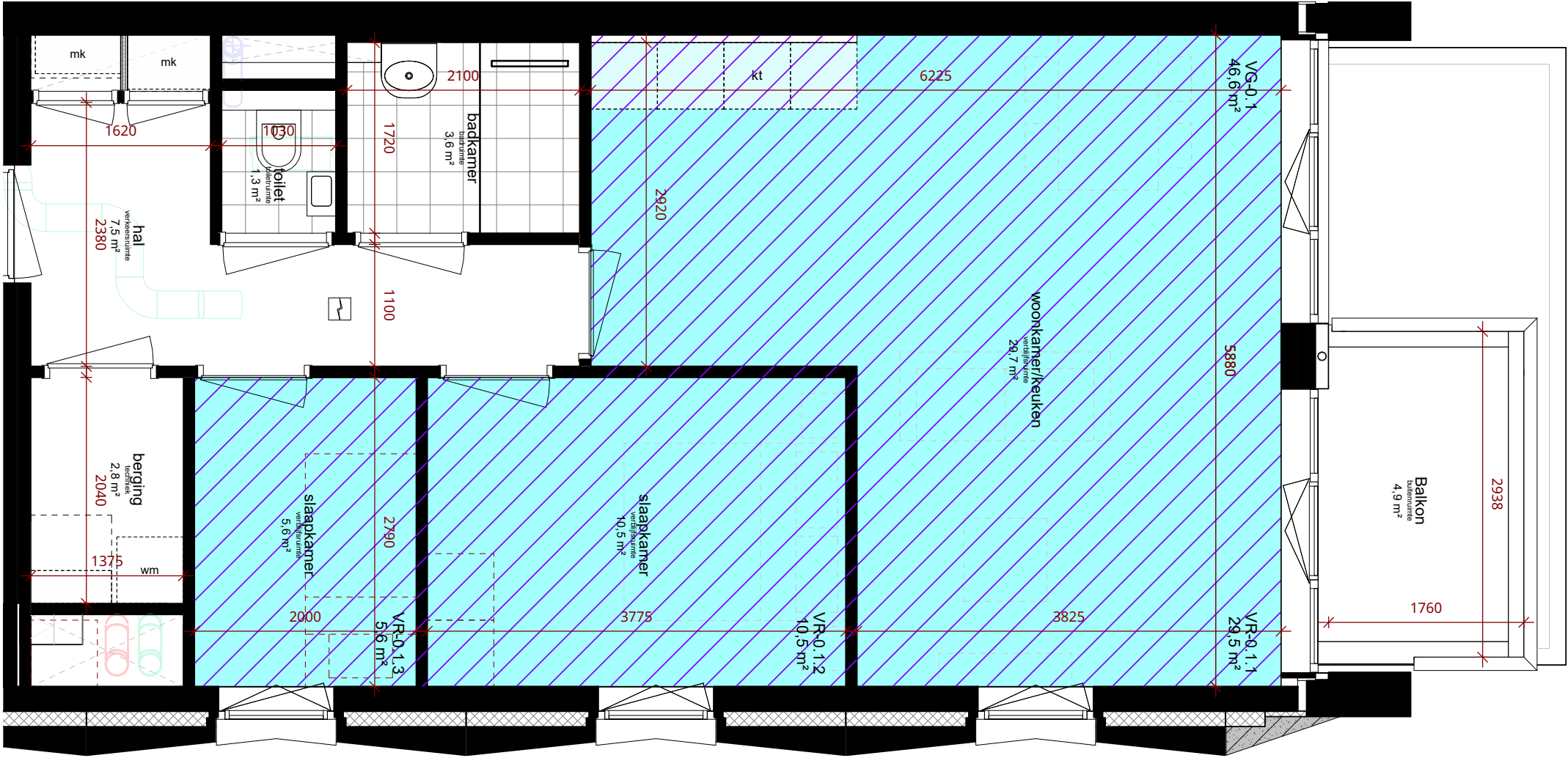

VG-0.1 46,6 m<sup>2</sup> VR-0.1 45,6 m<sup>2</sup>

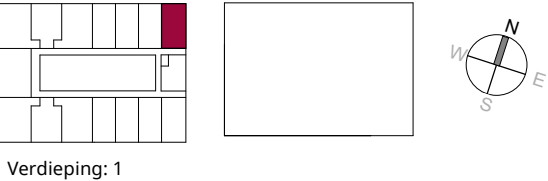

WJ2  
Unit Layout

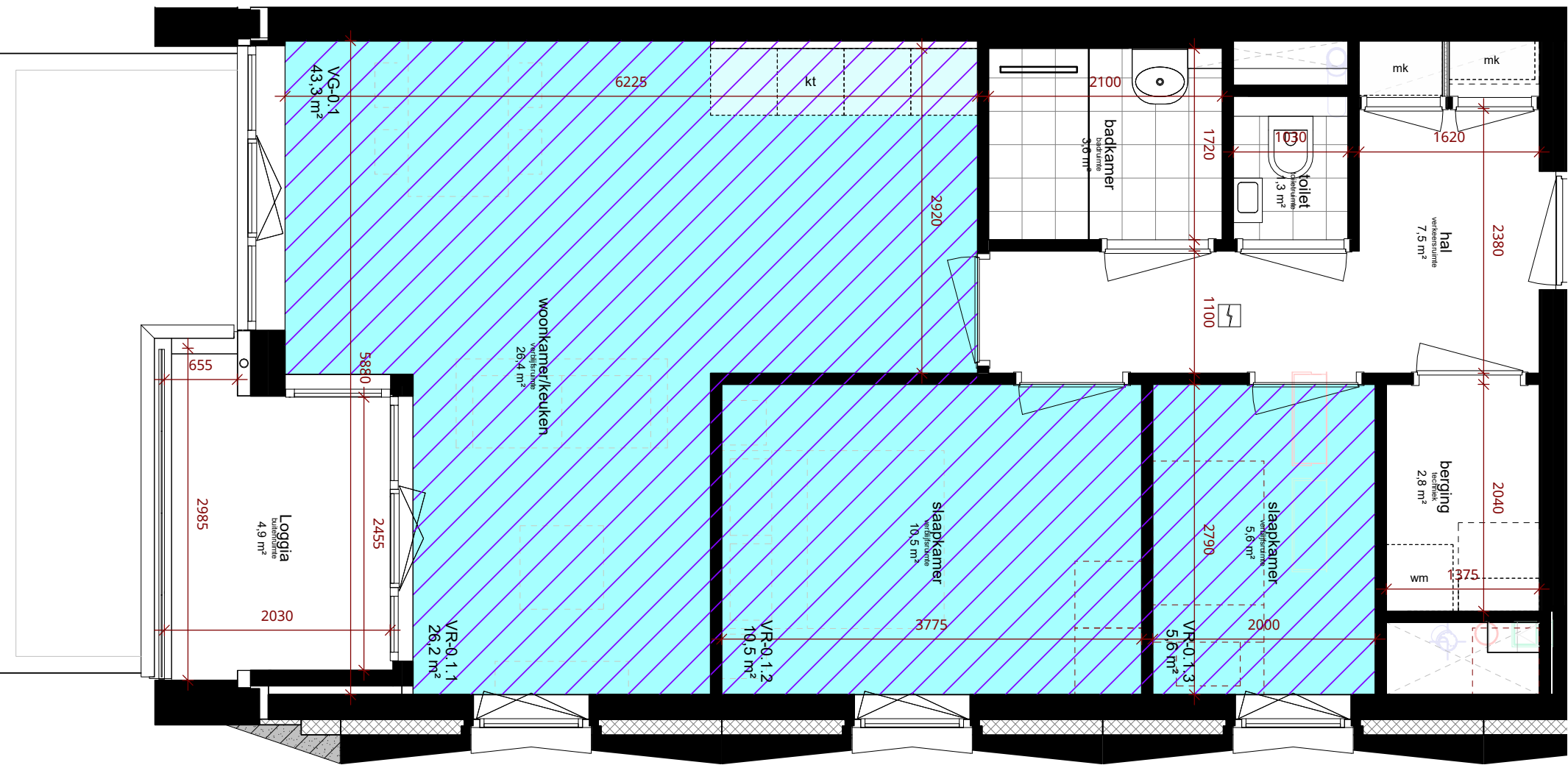

- slaapkamer  
verblijfsruimte  
12.34 m²
- VR-0.1.1  
12.34 m²
- VG-0.1  
12.34 m²
- vloeroppervlak totale ruimte
- oppervlak verblijfsruimte
- oppervlak verblijfsgebied
- verblijfsgebied
- verblijfsruimte
- meterkast
- opstelplaats kooktoetel en  
opstelplaats aanrecht

\* opstelplaats voor verwarmingstoestel en  
warmwatertoestel in berging (techniek).

vrije doorgang deuren naar verblijfsruimte, badruimte,  
toilet ruimte en buitenruimte minimaal 850x2300mm

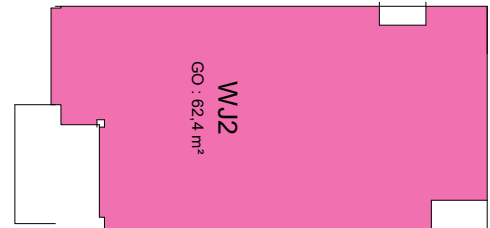

VG-0.1 43,3 m²

VR-0.1 42,3 m²

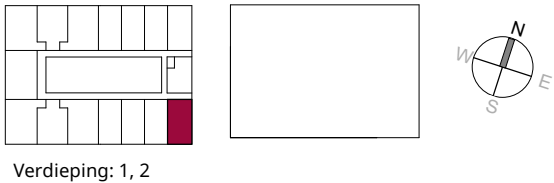

WK  
Unit Layout

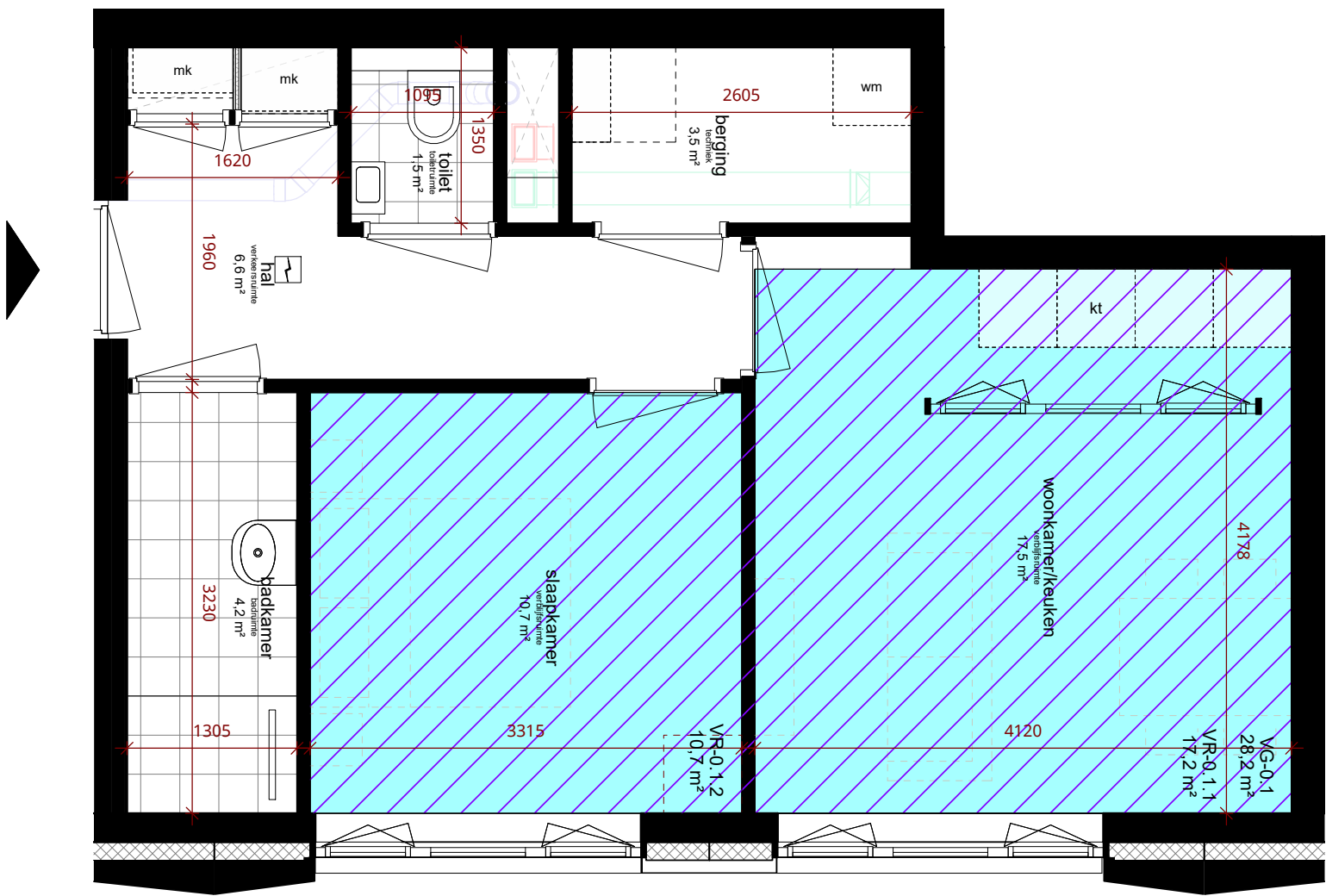

- slaapkamer  
verblijfsruimte  
12.34 m²
- VR-0.1.1  
12.34 m²
- VG-0.1  
12.34 m²
- verblijfsgebied
- verblijfsruimte
- meterkast
- opstelplaats kooktoetel en  
opstelplaats aanrecht

\* opstelplaats voor verwarmingstoestel en  
warmwatertoestel in berging (techniek).

vrije doorgang deuren naar verblijfsruimte, badruimte,  
toiletruimte en buitenruimte minimaal 850x2300mm

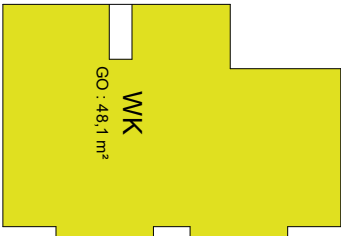

VG-0.1 28,2 m² VR-Opp 27,9 m²

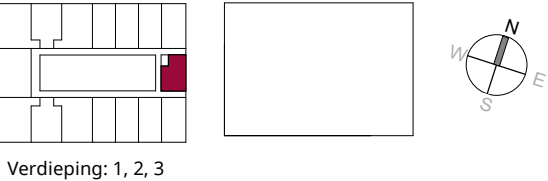

# WL1 Unit Layout

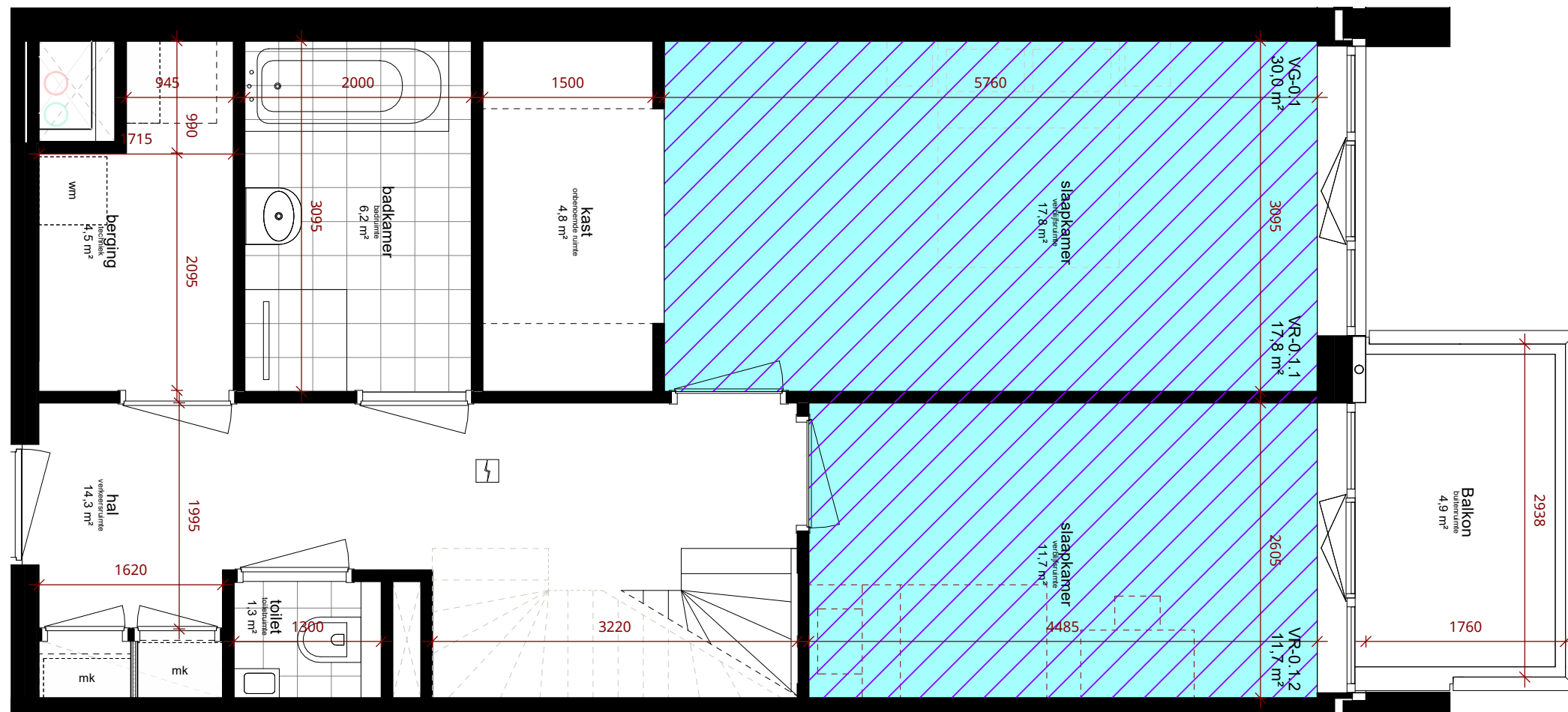
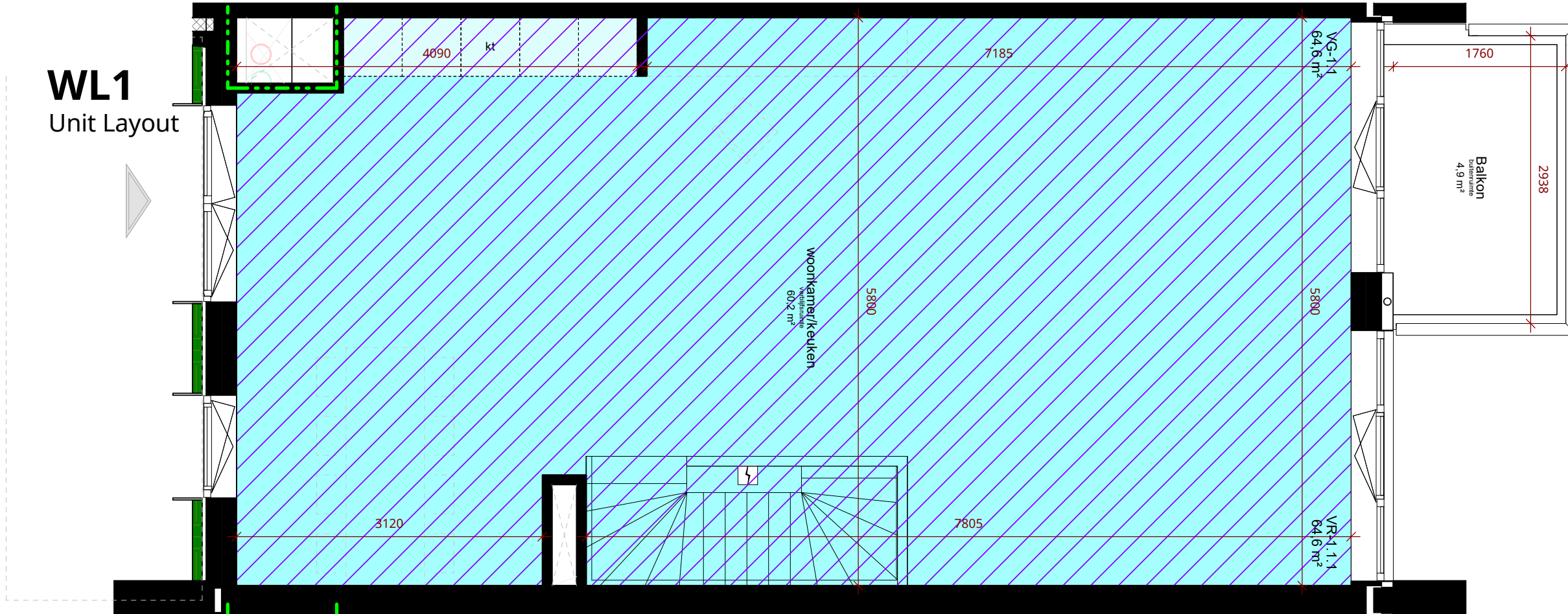

- slaapkamer  
verblijfsruimte  
12,34 m²
- VR-0.1.1  
12,34 m²
- VG-0.1  
12,34 m²
- oppervlak vloeroppervlak totale ruimte
- oppervlak verblijfsruimte
- oppervlak verblijfsgebied
- verblijfsgebied
- verblijfsruimte
- meterkast
- opstelplaats kooktoetel en opstelplaats aanrecht

\* opstelplaats voor verwarmingstoestel en warmwatertoestel in berging (techniek).

vrije doorgang deuren naar verblijfsruimte, badruimte, toiletruimte en buitenruimte minimaal 850x2300mm

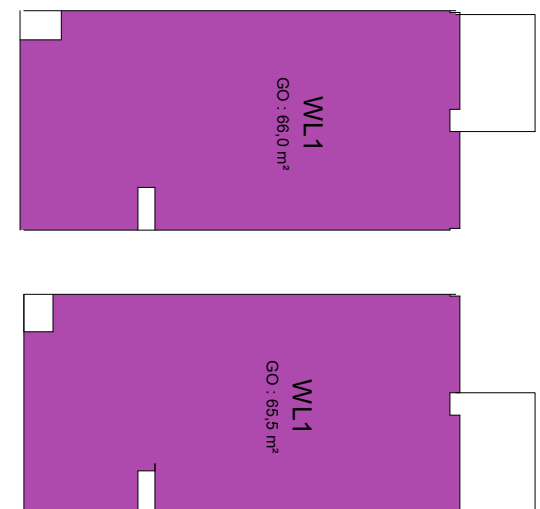

	VG-Opp	VR-Opp
VG-0.1	30,0 m²	29,5 m²
VG-1.1	64,6 m²	64,6 m²

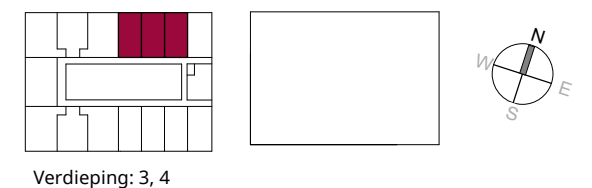

# WL2

## Unit Layout

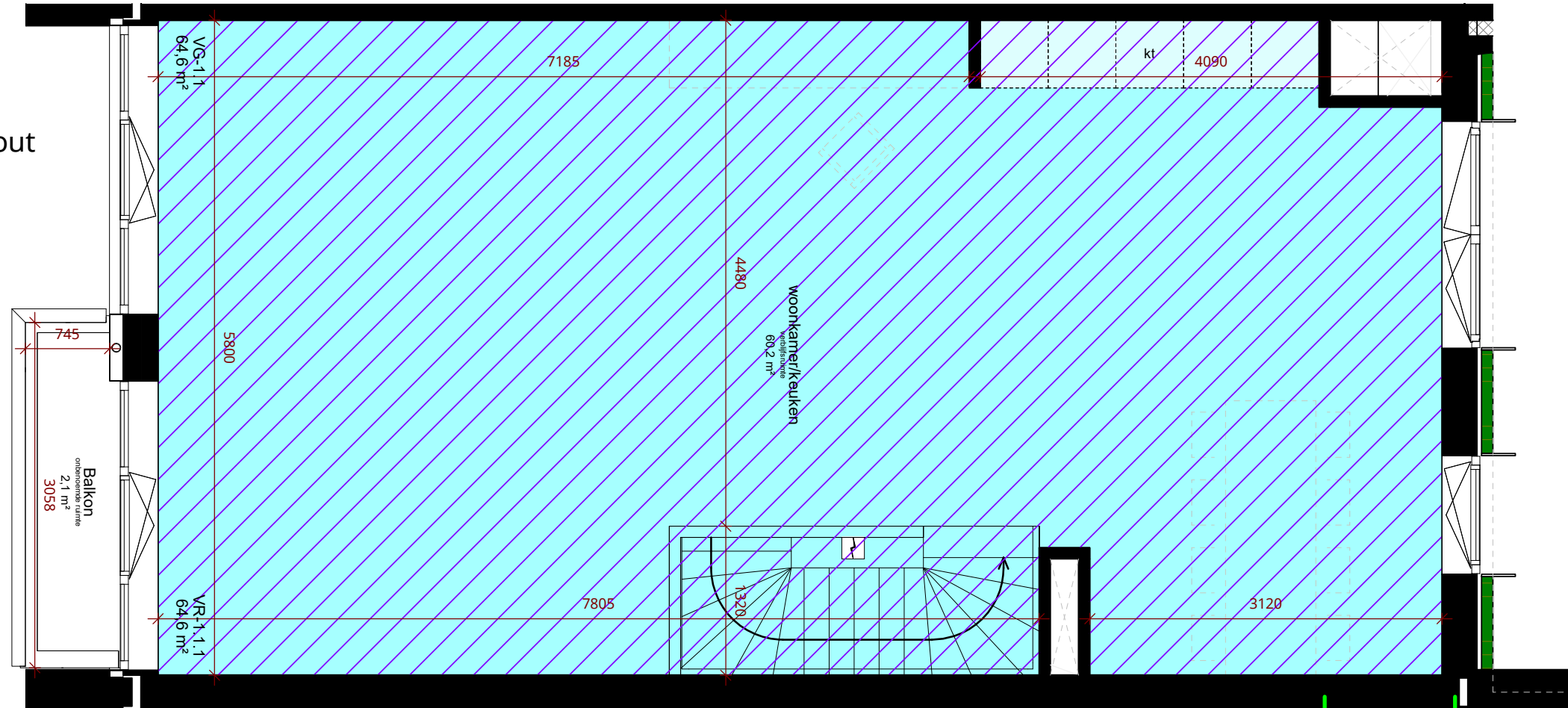

- slaapkamer  
verblijfsruimte  
12.34 m²
- VR-0.1.1  
12.34 m²
- VG-0.1  
12.34 m²
- verblijfsgebied
- verblijfsruimte
- meterkast
- opstelplaats kooktoetel en  
opstelplaats aanrecht

\* opstelplaats voor verwarmingstoestel en  
warmwatertoestel in berging (techniek).

vrije doorgang deuren naar verblijfsruimte, badruimte,  
toilet ruimte en buitenruimte minimaal 850x2300mm

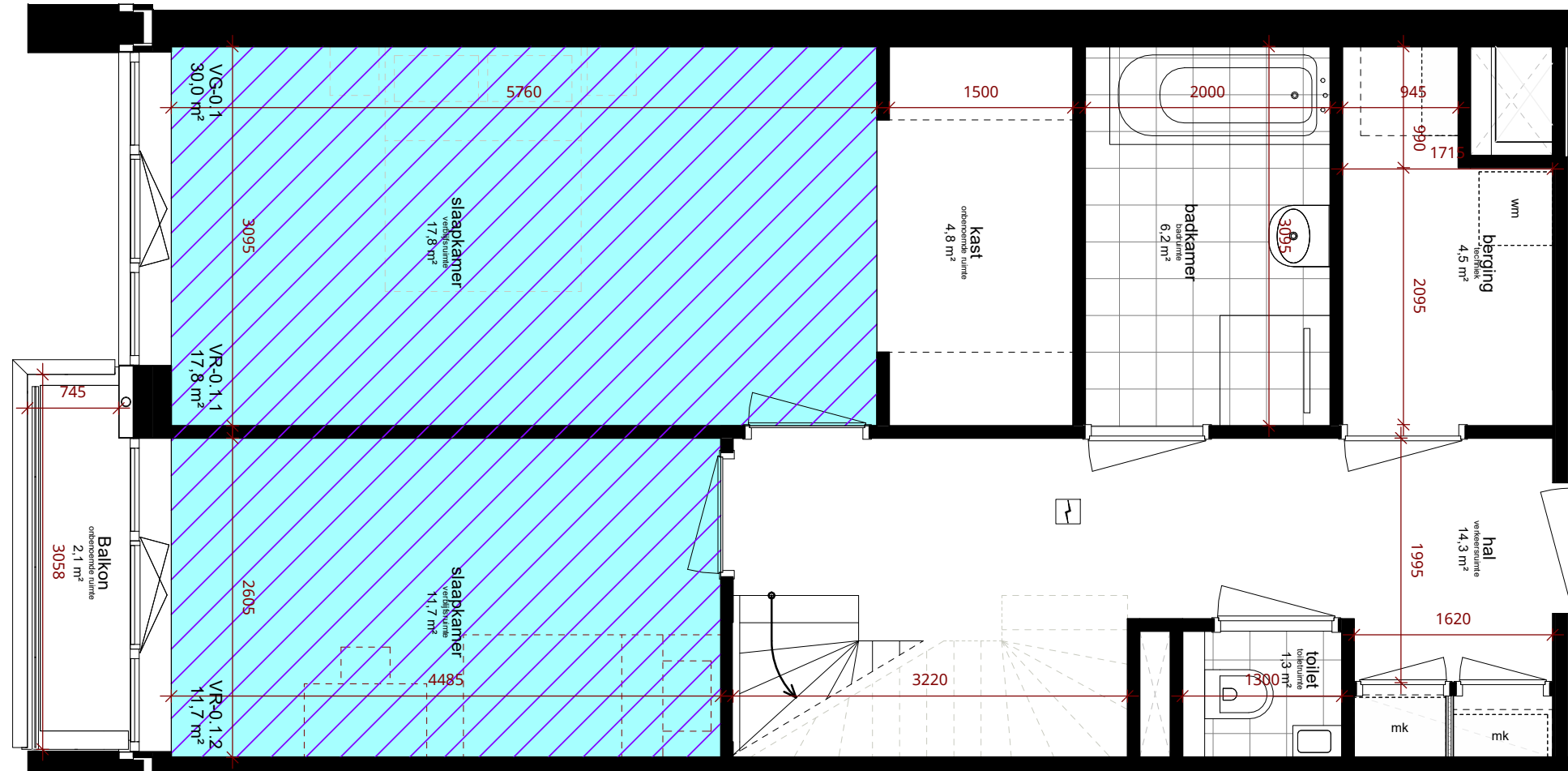

	VG-Opp	VR-Opp
VG-0.1	30,0 m²	29,5 m²
VG-1.1	64,6 m²	64,6 m²

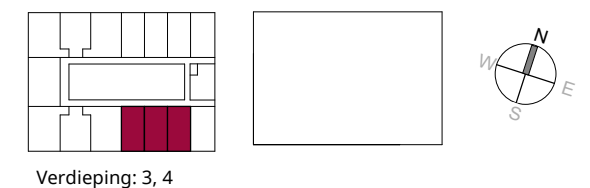
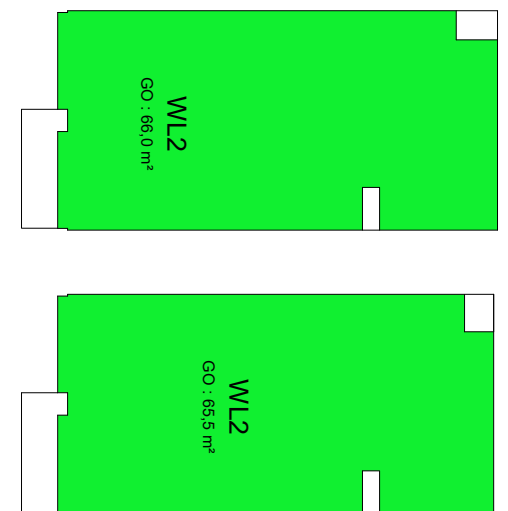



vrije doorgang deuren naar verblijfsruimte, badruimte, toiletruimte en buitenruimte minimaal 850x2300mm

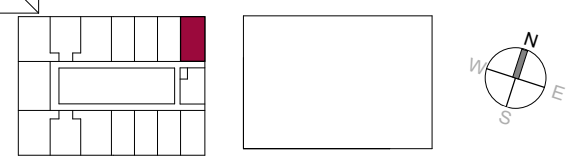

Scale 1:50  
Date 08-11-2023

<b>WM1</b>	<b>1</b>	<b>West Toren</b>	<b>GO</b>	<b>132,4 m²</b>
------------	----------	-------------------	-----------	-----------------



# KCAP





WN1a  
Unit Layout

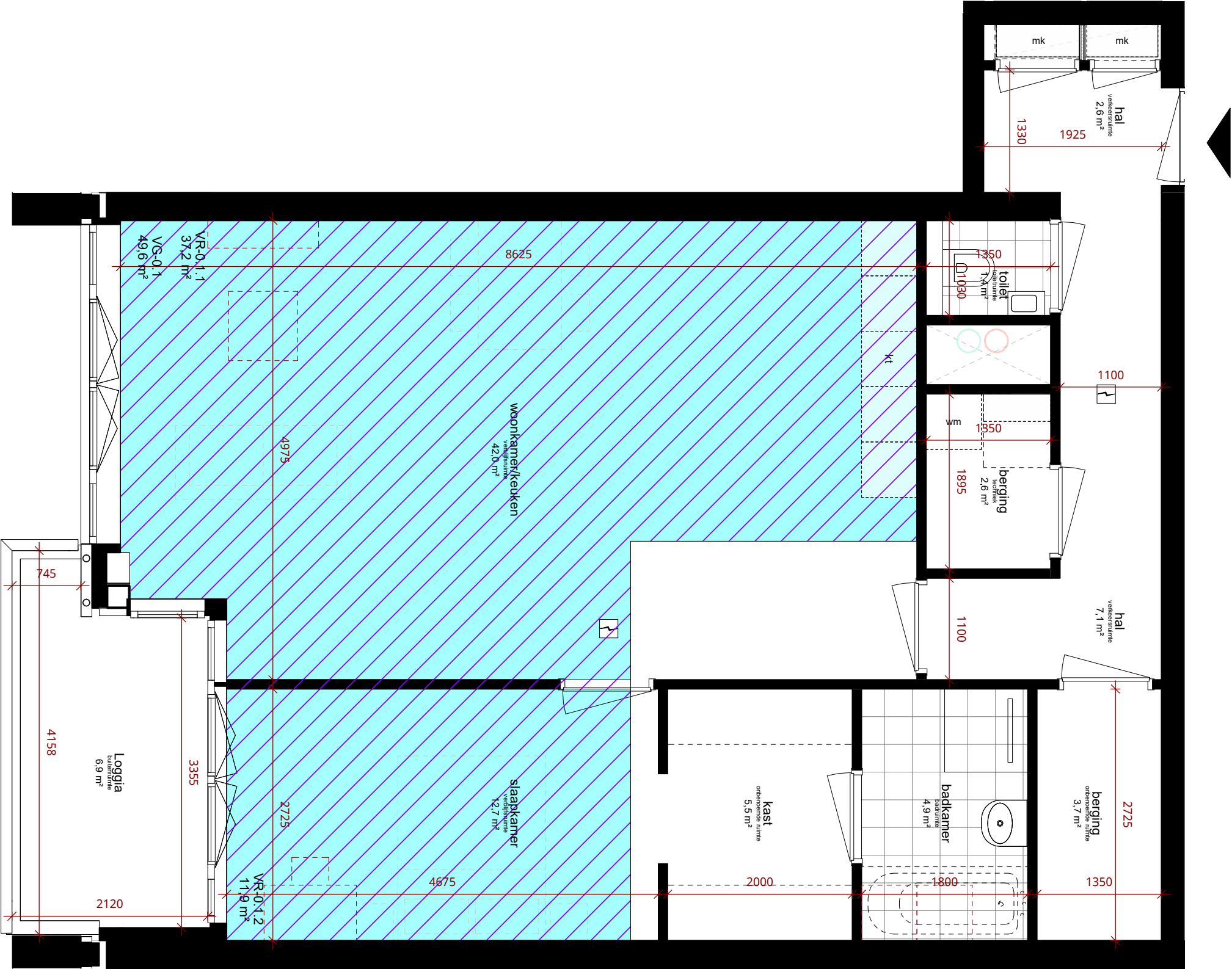

slaapkamer  
verblifsruimte  
12.34 m²

VR-0.1.1  
12.34 m²

VG-0.1  
12.34 m²

oppervlak totale ruimte

oppervlak verblifsruimte

oppervlak verblifsgebied

verblifsgebied

verblifsruimte

mk  
meterkast

kt  
opstelplaats kooktoetel en  
opstelplaats aanrecht

\* opstelplaats voor verwarmingstoestel en  
warmwatertoestel in berging (techniek).

vrije doorgang deuren naar verblifsruimte, badruimte,  
toiletruimte en buitenruimte minimaal 850x2300mm



VG-0.1  
49,6 m²

VR-0.1  
49,1 m²

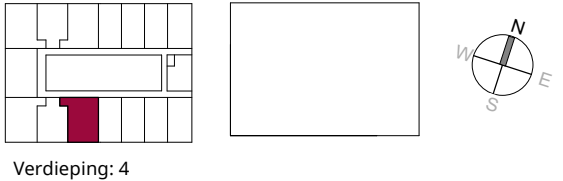

WN1b  
Unit Layout

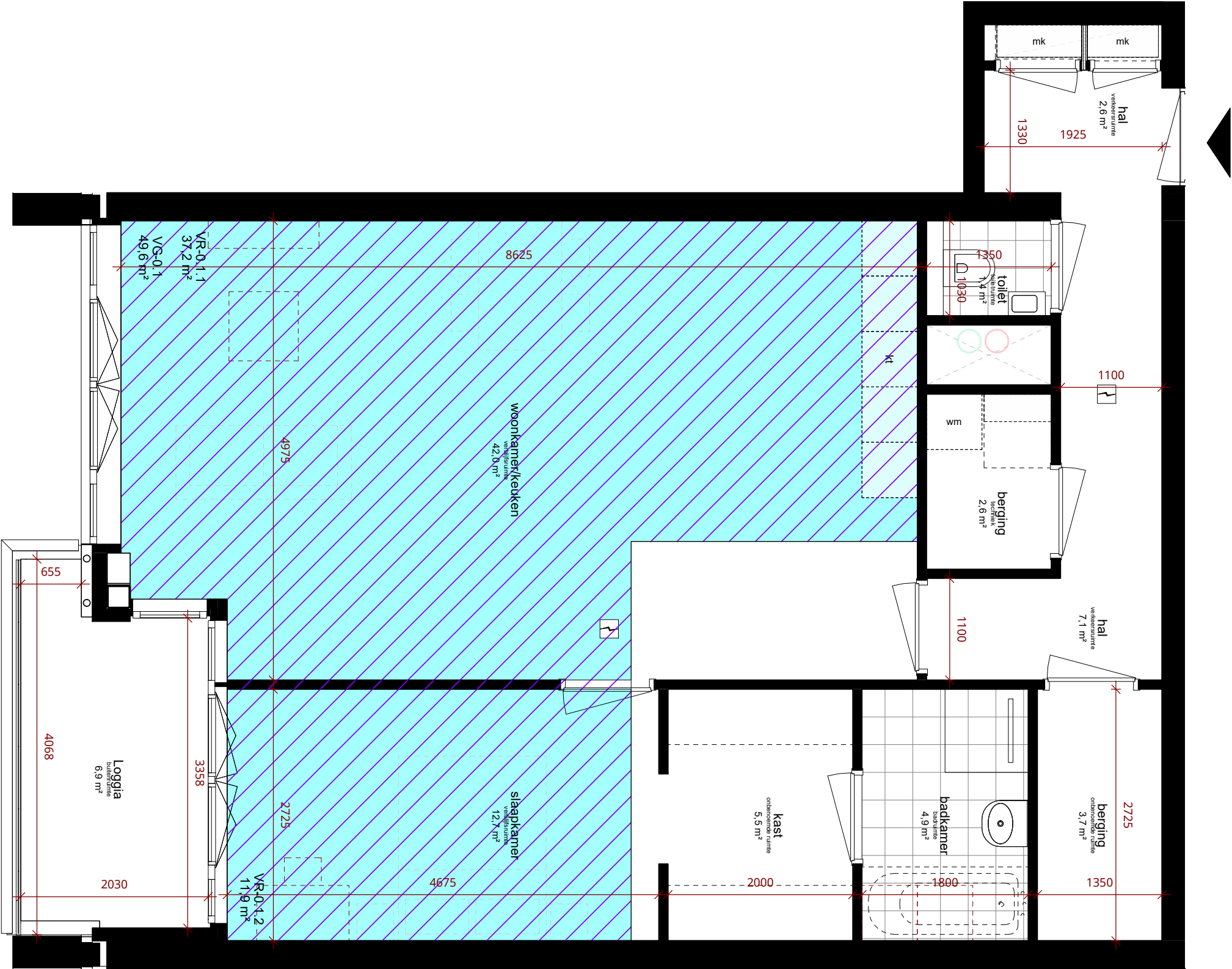

slaapkamer  
verblijfsruimte  
12.34 m²

VR-0.1.1  
12.34 m²

VG-0.1  
12.34 m²

oppervlak totale ruimte

oppervlak verblijfsruimte

oppervlak verblijfsgebied

verblijfsgebied

verblijfsruimte

mk  
meterkast

kt  
opstelplaats kooktoetel en  
opstelplaats aanrecht

\* opstelplaats voor verwarmingstoestel en  
warmwatertoestel in berging (techniek).

vrije doorgang deuren naar verblijfsruimte, badruimte,  
toilet ruimte en buitenruimte minimaal 850x2300mm

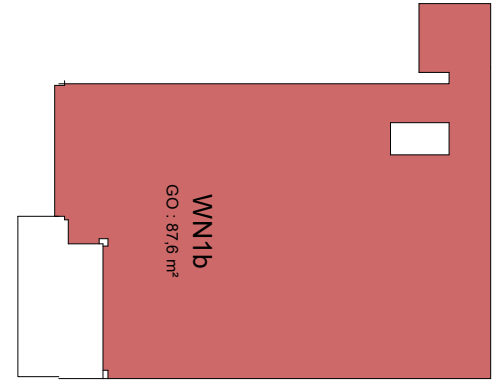

VG-0.1  
49,6 m²

VR-0.1  
49,1 m²



WN2a  
Unit Layout

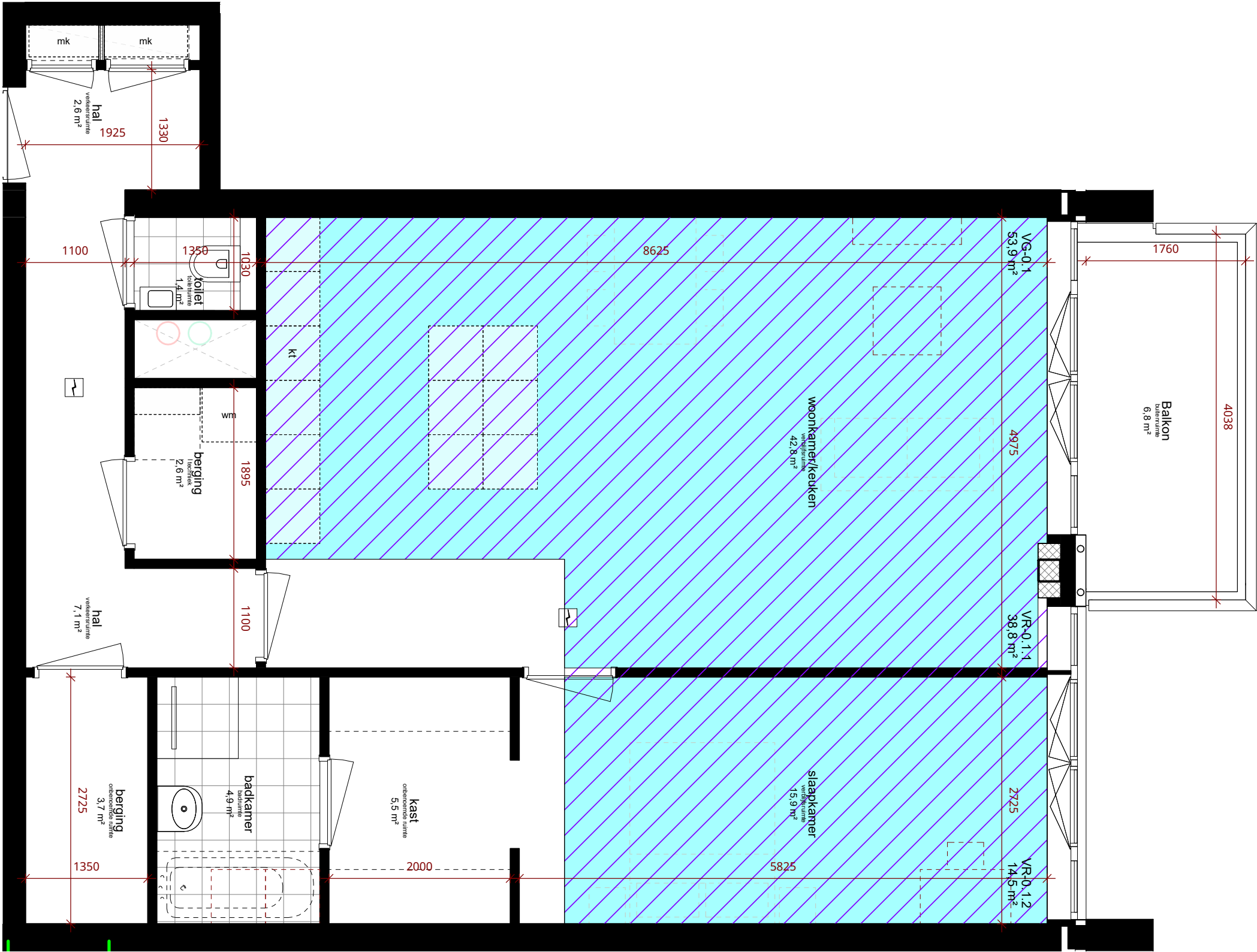

- slaapkamer  
verblijfsruimte  
12.34 m²
- VR-0.1.1  
12.34 m²
- VG-0.1  
12.34 m²
- oppervlak totale ruimte
- oppervlak verblijfsruimte
- oppervlak verblijfsgebied
- verblijfsgebied
- verblijfsruimte
- mk  
meterkast
- kt  
opstelplaats kooktoetel en  
opstelplaats aanrecht

\* opstelplaats voor verwarmingstoestel en  
warmwatertoestel in berging (techniek).

vrije doorgang deuren naar verblijfsruimte, badruimte,  
toiletruimte en buitenruimte minimaal 850x2300mm

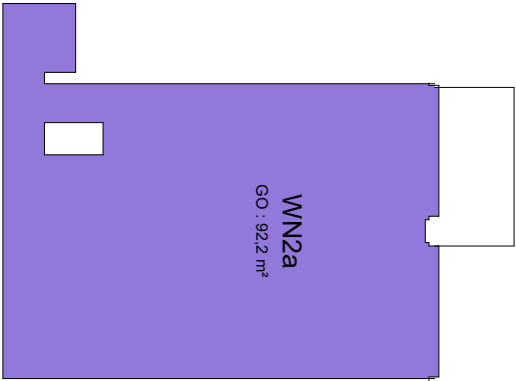

VG-0.1  
53,9 m²

VR-0.1  
53,3 m²

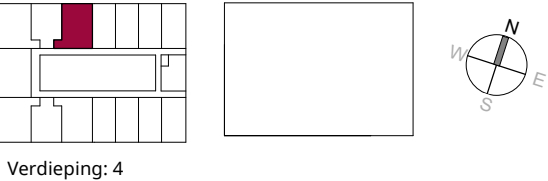

WN2b  
Unit Layout

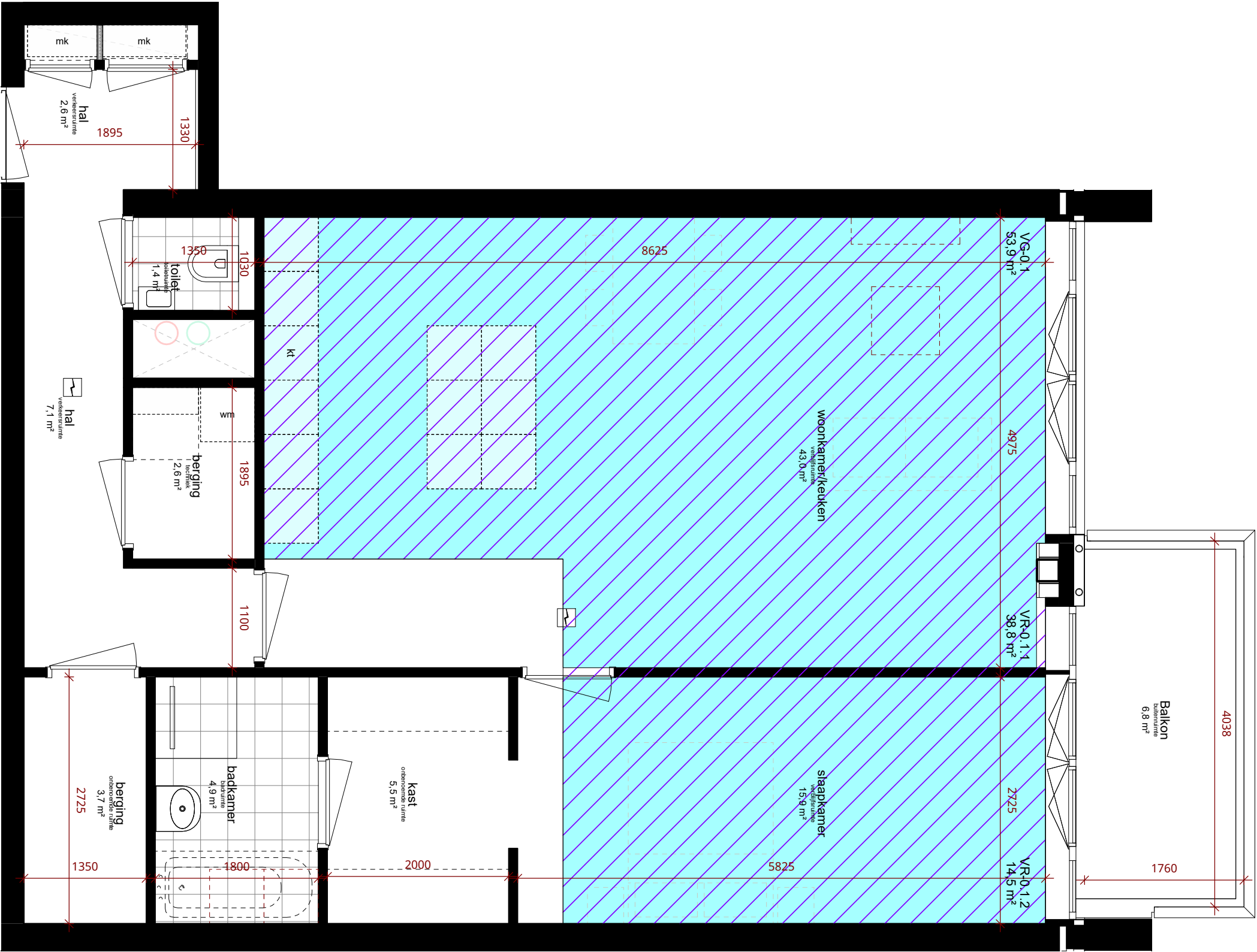

- slaapkamer  
verbleefruimte  
12.34 m²
- VR-0.1.1  
12.34 m²
- VG-0.1  
12.34 m²
- oppervlak totale ruimte
- oppervlak verbleefruimte
- oppervlak verbleefgebied
- verbleefgebied
- verbleefruimte
- mk  
meterkast
- kt  
opstelplaats kooktoestel en  
opstelplaats aanrecht
- \* opstelplaats voor verwarmingstoestel en  
warmwatertoestel in berging (techniek).

vrije doorgang deuren naar verbleefruimte, badruimte,  
toiletruimte en buitenruimte minimaal 850x2300mm

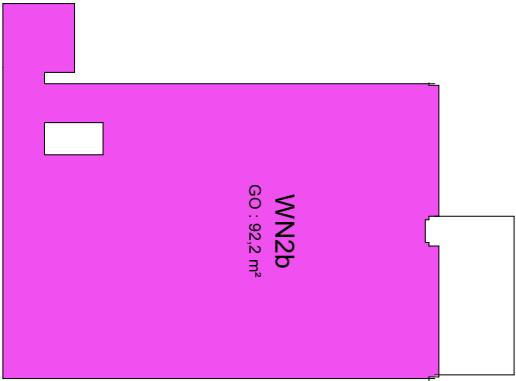

VG-0.1  
53,9 m²

VG-Opp  
53,3 m²

