

project:
Timber te Rotterdam

opdrachtgever:
VORM Transformatie & Ontwikkeling B.V.

document:
notitie brandoverslag

kenmerk:
8575N01f

datum:
21 augustus 2024

projectleider:



opgesteld door:



Inhoudsopgave

1.	Algemeen	3
1.1	Inleiding	3
1.2	Doel van de notitie	3
1.3	Uitgangspunten	3
2.	Uitwerking	4
2.1	Eisen	4
2.2	Voorwaarden voor toepassing van de NEN 6068	4
2.3	Werkwijze bepaling weerstand tegen brandoverslag	5
2.4	Modellering brandruimten	6
3.	Resumé	8
3.1	Resultaten.....	8
3.2	Maatregelen	8

Bijlage(n):

- Berekeningsbijlage NEN6068v4 (zonder galerijvloer)
- Berekeningsbijlage NEN6068v5 (met galerijvloer)

1. Algemeen

1.1 Inleiding

In verband met de aanvraag omgevingsvergunning voor genoemd object is brandoverslag tussen brandcompartimenten van het object onderzocht.

Het object betreft woonfuncties gelegen in een woongebouw over zeven bouwlagen met op de begane grond een stallings- en bijeenkomstruimte.

| Wijzigingen ten opzichte van de vorige rapportage versie zijn met een kantlijn aangegeven.

1.2 Doel van de notitie

Het doel van deze notitie is om aan te tonen of voldaan wordt aan de beperking van uitbreiding van brand, conform thans geldende Bouwbesluit 2012 en de daarbij behorende normeringen.

1.3 Uitgangspunten

Deze notitie ontleend aan genoemde literatuur, berekeningssoftware, omschreven uitgangspunten en tekeningen:

- Bouwkundig tekeningen van Wubben.Chan met projectnummer 2022E026 projectfase OV behorende bij de aanvraag omgevingsvergunning;
- Norm NEN 6068:2020 Bepaling van de WBDBO;
- Berekeningssoftware Pintegraal versie V7.6 van PeutzData.

2. Uitwerking

2.1 Eisen

Met betrekking tot brandoverslag tussen brandcompartimenten dient te worden voldaan aan afdeling 2.10 van Bouwbesluit 2012. Op grond hiervan dient de weerstand tegen branddoorslag en brandoverslag van een brandcompartiment naar een ander brandcompartiment en naar een besloten ruimte waardoor een extra beschermde vluchtroute voert tenminste 60 minuten te bedragen. Van een brandcompartiment van een woonfunctie naar een extra beschermde vluchtroute is afwijkend hieraan tenminste 30 minuten van toepassing.

De weerstand tegen branddoorslag en brandoverslag dient volgens het Bouwbesluit bepaald te worden volgens de NEN 6068. Volgens literatuuronderzoeken is gebleken dat bij een bouwwijze met volledig houten constructieonderdelen (CLT) de huidige brandoverslagnorm mogelijk niet geheel geschikt is voor het bepalen van de brandoverslag aangezien de houten constructie ook een bijdrage zal leveren aan de brandontwikkeling. In het gebouw is echter een cement gebonden gipsvezelplaat met een 60 minuten brandwerendheid in de brandruimten tegen de wanden, het plafond en de vloer aangebracht waardoor de houten constructies hierbuiten gelegen geen bijdrage zullen hebben binnen de gestelde brandwerendheid en de NEN 6068 toepasbaar is.

2.2 Voorwaarden voor toepassing van de NEN 6068

De bepaling van de weerstand tegen branddoorslag en brandoverslag volgens NEN 6068, mag alleen worden toegepast indien aan de gestelde voorwaarden in de NEN 6068 zijn voldaan.

De gevel van het gebouw waarin de ruimte is gelegen van waaruit de weerstand tegen brandoverslag wordt bepaald én de gevel van het gebouw waarin de ruimte is gelegen waarnaartoe de weerstand tegen brandoverslag wordt bepaald mogen niet in belangrijke mate bijdragen aan de brandvoortplanting over de gevel. Hieraan wordt geacht te zijn voldaan als de buitenzijde voor ten minste 95 % bestaat uit bouwmaterialcombinaties die ten minste voldoen aan klasse B bepaald volgens NEN-EN 13501-1. De eisen aan het brandgedrag van de buitenzijde van de gevel zijn van toepassing indien de gevels van de brandruimte openingen bevatten en als de buitenzijde van de gevels of het dak van de ontvangende ruimte openingen bevatten.

Het dak van de ruimte van waaruit de weerstand tegen brandoverslag wordt bepaald, mag niet brandgevaarlijk zijn zoals bepaald in NEN 6063. De eis aan het brandgedrag van het dak van de brandruimte is van toepassing indien het dak van de brandruimte openingen bevat en als de buitenzijde van de gevels of het dak van de ontvangende ruimte openingen bevatten.

Een deel van een gevel of dak moet worden beschouwd als opening, tenzij dit deel voldoende brandwerend is. Indien aan een beweegbaar constructie-onderdeel, toegepast in de gevel of het dak, een brandwerendheid met betrekking tot de scheidende functie wordt toegekend, geldt conform Bouwbesluit 2012 niet gelijktijdig het vereiste van zelfsluitendheid. Een brandwerend uitgevoerde deur of raam in de buitengevel hoeft niet zelfsluitend te worden uitgevoerd.

De horizontale afstand tussen enig punt van een gevelopening van de brandruimte van waaruit de weerstand tegen brandoverslag wordt bepaald, tot enig punt van een gevel van een andere ruimte niet minder bedragen dan de kleinste waarde van driemaal de rekenwaarde van $p_{v,i}$ (diepte van het vlamlichaam) of 5 meter.

2.3 Werkwijze bepaling weerstand tegen brandoverslag

Elk beschermd subbrandcompartiment is een brandruimte en een brandcompartiment bestaat uit een of meer brandruimten. Bij de bepaling van het aantal brandruimten is het van belang of een brandcompartiment of een beschermd subbrandcompartiment zich uitstrekt over een of meer bouwlagen.

Voor het bepalen van de brand en de vlammen zijn de (semi)openingen in gevels en daken van belang.

- Openingen zijn onderdelen van gevels en daken, met een brandwerendheid met betrekking tot de scheidende functie betrokken op de vlamdichtheid in de richting waarin de brandoverslag wordt beschouwd van ten hoogste 5 min, bepaald volgens hoofdstuk 4 van NEN 6069 of volgens NEN-EN 1992-1-2, NEN-EN 1994-1-2, NEN-EN 1995-1-2 of NEN-EN 1996-1-2.
- Dichte delen zijn onderdelen met een voldoende brandwerendheid in de richting waarin de brandoverslag wordt beschouwd, bepaald volgens NEN 6069 of volgens NEN-EN 1992-1-2, NEN-EN 1994-1-2, NEN-EN 1995-1-2 of NEN-EN 1996-1-2. De brandwerendheid is voldoende indien deze gelijk is aan ten minste 30 min, tenzij de wdbdo-eis 20 min is, dan is 20 min voldoende.
- Semi-openingen zijn onderdelen van een gevel of dak die geen dicht deel zijn en ook geen opening. Een semi-opening moet als opening én als dicht deel worden beschouwd waardoor er twee berekeningen worden uitgevoerd.

Indien alle gevels en het dak van een brandruimte of van de ontvangende ruimte bestaan uit alleen dichte delen, dan hoeft geen brandoverslagberekening voor die brandruimte uitgevoerd te worden, en wordt voor die brandruimte per definitie aan de wbo-eis voldaan.

Overeenkomstig deze norm dient brandoverslag te worden bepaald tussen gevelopeningen. Daarbij dient er met de uittredende vlammen rekening te worden gehouden met mogelijk aanwezige balkonplaten. Indien er een balkonplaat aanwezig is zal de vlam namelijk van de gevel afgaan wat een gunstiger beeld geeft ten aanzien van de optredende stralingsintensiteit in de bovengelige observatiepunten. Een balkonplaat mag echter alleen worden meegenomen indien de balkonplaat een brandwerendheid bezit van beneden naar boven, de balkonplaten zijn samengesteld uit hittebestendige materialen en er per 10 strekkende meter niet meer dan 2% aan openingen aanwezig is in de oppervlakte van de balkonplaten. Indien daar niet aan kan worden voldaan moet de balkonplaat als niet aanwezig worden beschouwd waardoor de vlammen dicht bij de bovengelige observatiepunten zal komen en er geen ongunstiger beeld voor de brandoverslag wordt bepaald.

In de modeleringen berekening nen6068v4 zijn er geen galerijvloeren meegenomen ter plaatse woning toegangsdeuren aangezien deze niet voldaan wordt aan de voorwaarde met betrekking tot brandwerendheid voor de aanwezigheid hiervan. Hierdoor zal de vlam dicht tegen de gevel aanliggen wat een ongunstiger resultaat tot gevolg heeft. Aanvullend is in berekeningsversie nen6068v5 dezelfde berekening uitgevoerd waarbij er wel brandwerende overstekken zijn meegenomen in de berekening om te beschouwen of dit ook niet zou leiden tot brandoverslag.

2.4 Modelleren brandruimten

Hieronder zijn de ingevoerde rekenmodellen weergegeven waarbij de brandruimte en observatiepunten zichtbaar zijn.

Er zijn brandoverslagberekeningen gemaakt van de verschillende brandruimten naar de bovengelegen gevelopeningen. Daarbij zijn er ter plaatse van de tegenover elkaar gelegen woningen bepaalde puien van woningtype G brandwerend uitgevoerd en ter plaatse van woningtype Cs in verband met de ontvluchting langs het raam zoals in de vergunningstekeningen is aangegeven. Deze brandwerendheden zijn overgenomen.

Overstekken en balkons zijn in het geel en brandwerende gevelopeningen zijn in het blauw aangegeven. De galerijen bezitten geen 30 minuten brandwerendheid van beneden naar boven bezitten en materialen hiervan zijn niet hittevast waardoor deze niet in de berekeningen als overstek zijn meegenomen.

Conform NEN 6068 is uitgegaan van een “volledige brand” aangezien een vloer van een gebruiksgebied in de gebouwen hoger ligt dan 20 meter boven meetniveau.

Als bepalende observatiepunten met betrekking tot brandoverslag zijn er meerdere punten genomen in de gevelopeningen van het bovengelegen brandcompartiment.

Voor een meer uitgebreide weergave van het model wordt verwezen naar de bijlagen.

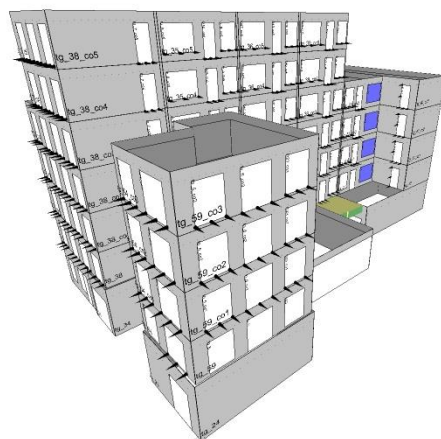

Figuur 1: Weergave 3D-model zonder balkonplaten

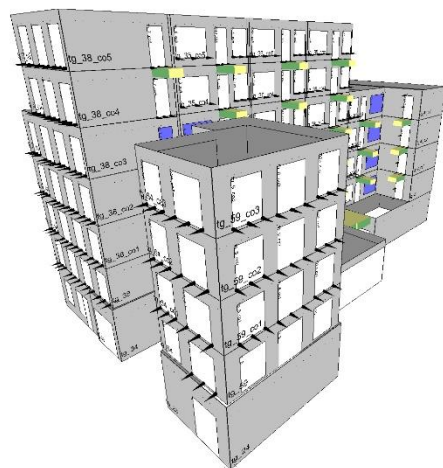

Figuur 2: Weergave 3D-model met balkonplaten

3. Resumé

3.1 Resultaten

In de bijgevoegde berekeningen zijn de aanwezige stralingsintensiteiten ter plaatse van de gevelopeningen opgegeven. De vereiste weerstand tegen brandoverslag wordt gehaald indien de maximale waarde van de totale warmtestralingsflux niet groter is dan 15 kW/m².

Resultierend uit deze berekeningen blijkt dat er behoudens de op de bouwkundige tekeningen aangeduide brandwerende ramen-deuren er geen aanvullende brandwerende voorzieningen in de gevel noodzakelijk zijn om te voldoen aan het bouwbesluit inzake brandoverslag.

3.2 Maatregelen

De samengestelde gevels van de brandcompartimenten dienen, uitgezonderd de gevelopeningen, aan de buitenlucht toegekeerde zijde voor tenminste 95% te voldoen aan brandklasse B conform NEN-EN13501-1.

De op de bouwkundige tekeningen behorende bij de omgevingsvergunning aangeduide brandwerende deurconstructies dienen een brandwerendheid overeenkomstig NEN6069 van EW30 te bezitten van binnen naar buiten (i->o).

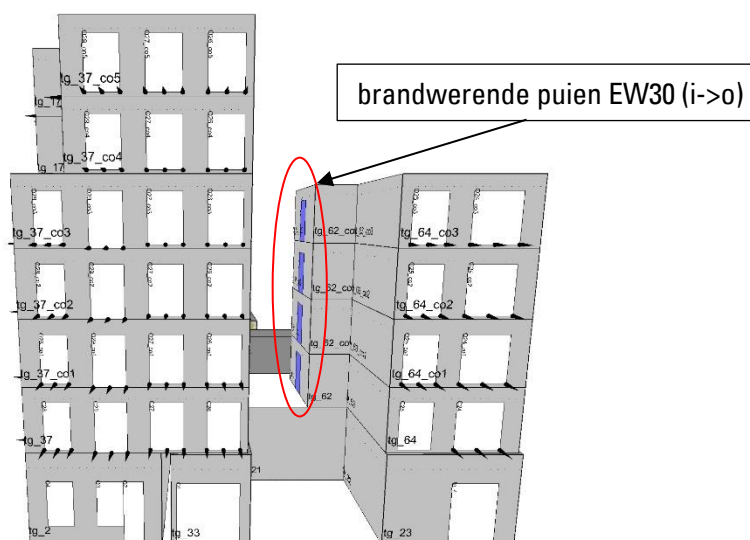

Figuur 3: Weergave 3D-model

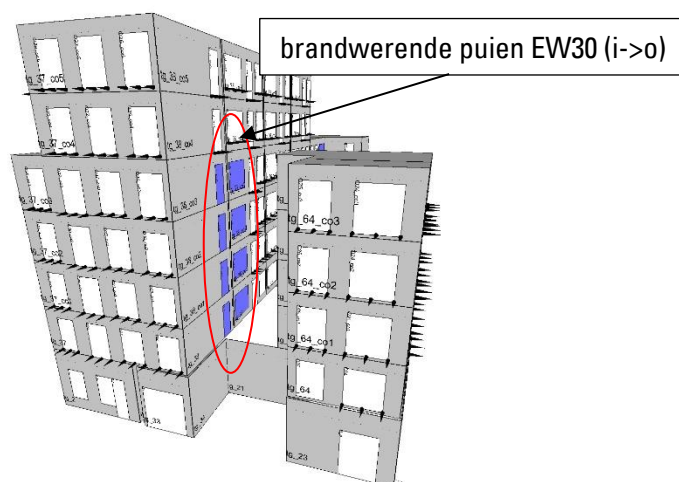

Figuur 4: Weergave 3D-model

De op de bouwkundige tekeningen behorende bij de omgevingsvergunning aangeduide brandwerende pui-constructies dienen een brandwerendheid overeenkomstig NEN6069 van EW30 te bezitten van binnen naar buiten (i->o).

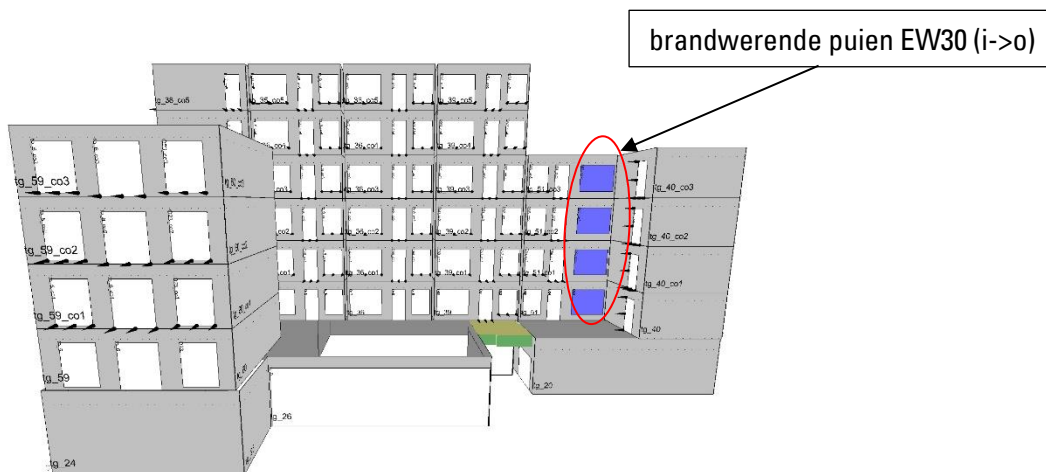

Figuur 5: Weergave 3D-model

BRANDSCENARIO'S											Tf	R	Deff	Hn	Opp
Naam	Brand	Opening	Positie	Rechts	Omhoog	Terug	Hoek	Versie	kW/m2	Beoordeling					
	BC-01	O24	Linksonder	0,00	0,00	0,00	0,0	NEN6068_2020	0,9	Ok					
	BC-01	O24	Middenonder	0,00	0,00	0,00	0,0	NEN6068_2020	1,2	Ok					
	BC-01	O24	Rechtsonder	0,00	0,00	0,00	0,0	NEN6068_2020	0,9	Ok					
	BC-01	O26	Linksonder	0,00	0,00	0,00	0,0	NEN6068_2020	1,5	Ok					
	BC-01	O26	Middenonder	0,00	0,00	0,00	0,0	NEN6068_2020	1,4	Ok					
	BC-01	O26	Rechtsonder	0,00	0,00	0,00	0,0	NEN6068_2020	1,0	Ok					
	BC-01	O27	Linksonder	0,00	0,00	0,00	0,0	NEN6068_2020	0,5	Ok					
	BC-01	O27	Middenonder	0,00	0,00	0,00	0,0	NEN6068_2020	0,6	Ok					
	BC-01	O27	Rechtsonder	0,00	0,00	0,00	0,0	NEN6068_2020	1,2	Ok					
	BC-01	O32	Linksonder	0,00	0,00	0,00	0,0	NEN6068_2020	1,4	Ok					
	BC-01	O32	Middenonder	0,00	0,00	0,00	0,0	NEN6068_2020	1,4	Ok					
	BC-01	O32	Rechtsonder	0,00	0,00	0,00	0,0	NEN6068_2020	1,0	Ok					
	BC-01	O34	Linksonder	0,00	0,00	0,00	0,0	NEN6068_2020	1,5	Ok					
	BC-01	O34	Middenonder	0,00	0,00	0,00	0,0	NEN6068_2020	1,7	Ok					
	BC-01	O34	Rechtsonder	0,00	0,00	0,00	0,0	NEN6068_2020	1,5	Ok					
	BC-01	O35	Linksonder	0,00	0,00	0,00	0,0	NEN6068_2020	1,5	Ok					
	BC-01	O35	Middenonder	0,00	0,00	0,00	0,0	NEN6068_2020	1,6	Ok					
	BC-01	O35	Rechtsonder	0,00	0,00	0,00	0,0	NEN6068_2020	1,4	Ok					
	BC-01	O36	Linksonder	0,00	0,00	0,00	0,0	NEN6068_2020	1,0	Ok					
	BC-01	O36	Middenonder	0,00	0,00	0,00	0,0	NEN6068_2020	1,4	Ok					
	BC-01	O36	Rechtsonder	0,00	0,00	0,00	0,0	NEN6068_2020	1,4	Ok					
	BC-01	O37	Linksonder	0,00	0,00	0,00	0,0	NEN6068_2020	1,4	Ok					
	BC-01	O37	Middenonder	0,00	0,00	0,00	0,0	NEN6068_2020	1,6	Ok					
	BC-01	O37	Rechtsonder	0,00	0,00	0,00	0,0	NEN6068_2020	1,5	Ok					
	BC-01	O44	Linksonder	0,00	0,00	0,00	0,0	NEN6068_2020	6,4	Ok					
	BC-01	O44	Middenonder	0,00	0,00	0,00	0,0	NEN6068_2020	8,8	Ok					
	BC-01	O44	Rechtsonder	0,00	0,00	0,00	0,0	NEN6068_2020	4,6	Ok					
	BC-01	O45	Linksonder	0,00	0,00	0,00	0,0	NEN6068_2020	5,0	Ok					

BRANDSCENARIO'S															
Naam	Brand	Opening	Positie	Rechts	Omhoog	Terug	Hoek	Versie	kW/m2	Beoordeling	Tf	R	Deff	Hn	Opp
	BC-01	O45	Middenonder	0,00	0,00	0,00	0,0	NEN6068_2020	8,8	Ok					
	BC-01	O45	Rechtsonder	0,00	0,00	0,00	0,0	NEN6068_2020	6,2	Ok					
	BC-01	O51	Linksonder	0,00	0,00	0,00	0,0	NEN6068_2020	12,8	Ok					
	BC-01	O51	Middenonder	0,00	0,00	0,00	0,0	NEN6068_2020	14,4	Ok					
	BC-01	O51	Rechtsonder	0,00	0,00	0,00	0,0	NEN6068_2020	13,8	Ok					
	BC-01	O52	Linksonder	0,00	0,00	0,00	0,0	NEN6068_2020	10,9	Ok					
	BC-01	O52	Middenonder	0,00	0,00	0,00	0,0	NEN6068_2020	9,8	Ok					
	BC-01	O52	Rechtsonder	0,00	0,00	0,00	0,0	NEN6068_2020	7,4	Ok					
	BC-02	O38	Linksonder	0,00	0,00	0,00	0,0	NEN6068_2020	0,8	Ok	820,6	1,53	10,28	1,07	84,0
	BC-02	O38	Middenonder	0,00	0,00	0,00	0,0	NEN6068_2020	1,2	Ok	820,6	1,53	10,28	1,07	84,0
	BC-02	O38	Rechtsonder	0,00	0,00	0,00	0,0	NEN6068_2020	1,1	Ok	820,6	1,53	10,28	1,07	84,0
	BC-02	O39	Linksonder	0,00	0,00	0,00	0,0	NEN6068_2020	1,1	Ok	820,6	1,53	10,28	1,07	84,0
	BC-02	O39	Middenonder	0,00	0,00	0,00	0,0	NEN6068_2020	1,2	Ok	820,6	1,53	10,28	1,07	84,0
	BC-02	O39	Rechtsonder	0,00	0,00	0,00	0,0	NEN6068_2020	0,8	Ok	820,6	1,53	10,28	1,07	84,0
	BC-02	O40	Linksonder	0,00	0,00	0,00	0,0	NEN6068_2020	0,6	Ok	820,6	1,53	10,28	1,07	84,0
	BC-02	O40	Middenonder	0,00	0,00	0,00	0,0	NEN6068_2020	0,8	Ok	820,6	1,53	10,28	1,07	84,0
	BC-02	O40	Rechtsonder	0,00	0,00	0,00	0,0	NEN6068_2020	0,7	Ok	820,6	1,53	10,28	1,07	84,0
	BC-02	O41	Linksonder	0,00	0,00	0,00	0,0	NEN6068_2020	0,5	Ok	820,6	1,53	10,28	1,07	84,0
	BC-02	O41	Middenonder	0,00	0,00	0,00	0,0	NEN6068_2020	0,5	Ok	820,6	1,53	10,28	1,07	84,0
	BC-02	O41	Rechtsonder	0,00	0,00	0,00	0,0	NEN6068_2020	0,6	Ok	820,6	1,53	10,28	1,07	84,0
	BC-02	O42	Linksonder	0,00	0,00	0,00	0,0	NEN6068_2020	1,0	Ok	820,6	1,53	10,28	1,07	84,0
	BC-02	O42	Middenonder	0,00	0,00	0,00	0,0	NEN6068_2020	1,2	Ok	820,6	1,53	10,28	1,07	84,0
	BC-02	O42	Rechtsonder	0,00	0,00	0,00	0,0	NEN6068_2020	0,8	Ok	820,6	1,53	10,28	1,07	84,0
	BC-02	O43	Linksonder	0,00	0,00	0,00	0,0	NEN6068_2020	0,8	Ok	820,6	1,53	10,28	1,07	84,0
	BC-02	O43	Middenonder	0,00	0,00	0,00	0,0	NEN6068_2020	1,1	Ok	820,6	1,53	10,28	1,07	84,0
	BC-02	O43	Rechtsonder	0,00	0,00	0,00	0,0	NEN6068_2020	1,1	Ok	820,6	1,53	10,28	1,07	84,0
	BC-03	O28	Linksonder	0,00	0,00	0,00	0,0	NEN6068_2020	0,6	Ok	726,4	1,26	8,07	0,90	58,9
	BC-03	O28	Middenonder	0,00	0,00	0,00	0,0	NEN6068_2020	0,8	Ok	726,4	1,26	8,07	0,90	58,9
	BC-03	O28	Rechtsonder	0,00	0,00	0,00	0,0	NEN6068_2020	0,8	Ok	726,4	1,26	8,07	0,90	58,9
	BC-03	O29	Linksonder	0,00	0,00	0,00	0,0	NEN6068_2020	1,1	Ok	726,4	1,26	8,07	0,90	58,9
	BC-03	O29	Middenonder	0,00	0,00	0,00	0,0	NEN6068_2020	1,2	Ok	726,4	1,26	8,07	0,90	58,9
	BC-03	O29	Rechtsonder	0,00	0,00	0,00	0,0	NEN6068_2020	1,1	Ok	726,4	1,26	8,07	0,90	58,9
	BC-03	O30	Linksonder	0,00	0,00	0,00	0,0	NEN6068_2020	0,7	Ok	726,4	1,26	8,07	0,90	58,9

BRANDSCENARIO'S															
Naam	Brand	Opening	Positie	Rechts	Omhoog	Terug	Hoek	Versie	kW/m2	Beoordeling	Tf	R	Deff	Hn	Opp
	BC-03	O30	Middenonder	0,00	0,00	0,00	0,0	NEN6068_2020	1,0	Ok	726,4	1,26	8,07	0,90	58,9
	BC-03	O30	Rechtsonder	0,00	0,00	0,00	0,0	NEN6068_2020	0,9	Ok	726,4	1,26	8,07	0,90	58,9
	BC-03	O31	Linksonder	0,00	0,00	0,00	0,0	NEN6068_2020	0,9	Ok	726,4	1,26	8,07	0,90	58,9
	BC-03	O31	Middenonder	0,00	0,00	0,00	0,0	NEN6068_2020	0,9	Ok	726,4	1,26	8,07	0,90	58,9
	BC-03	O31	Rechtsonder	0,00	0,00	0,00	0,0	NEN6068_2020	0,7	Ok	726,4	1,26	8,07	0,90	58,9
	BC-03	O33	Linksonder	0,00	0,00	0,00	0,0	NEN6068_2020	0,1	Ok	726,4	1,26	8,07	0,90	58,9
	BC-03	O33	Middenonder	0,00	0,00	0,00	0,0	NEN6068_2020	0,2	Ok	726,4	1,26	8,07	0,90	58,9
	BC-03	O33	Rechtsonder	0,00	0,00	0,00	0,0	NEN6068_2020	0,4	Ok	726,4	1,26	8,07	0,90	58,9
	BC-04	O23_co1	Linksonder	0,00	0,00	0,00	0,0	NEN6068_2020	2,1	Ok	891,6	0,99	12,32	4,97	68,4
	BC-04	O23_co1	Middenonder	0,00	0,00	0,00	0,0	NEN6068_2020	2,5	Ok	891,6	0,99	12,32	4,97	68,4
	BC-04	O23_co1	Rechtsonder	0,00	0,00	0,00	0,0	NEN6068_2020	1,6	Ok	891,6	0,99	12,32	4,97	68,4
	BC-04	O24_co1	Linksonder	0,00	0,00	0,00	0,0	NEN6068_2020	2,0	Ok	891,6	0,99	12,32	4,97	68,4
	BC-04	O24_co1	Middenonder	0,00	0,00	0,00	0,0	NEN6068_2020	2,6	Ok	891,6	0,99	12,32	4,97	68,4
	BC-04	O24_co1	Rechtsonder	0,00	0,00	0,00	0,0	NEN6068_2020	1,6	Ok	891,6	0,99	12,32	4,97	68,4
	BC-04	O25_co1	Linksonder	0,00	0,00	0,00	0,0	NEN6068_2020	1,5	Ok	891,6	0,99	12,32	4,97	68,4
	BC-04	O25_co1	Middenonder	0,00	0,00	0,00	0,0	NEN6068_2020	2,3	Ok	891,6	0,99	12,32	4,97	68,4
	BC-04	O25_co1	Rechtsonder	0,00	0,00	0,00	0,0	NEN6068_2020	1,9	Ok	891,6	0,99	12,32	4,97	68,4
	BC-04	to_5_co1	Linksonder	0,00	0,00	0,00	0,0	NEN6068_2020	1,6	Ok	891,6	0,99	12,32	4,97	68,4
	BC-04	to_5_co1	Middenonder	0,00	0,00	0,00	0,0	NEN6068_2020	2,5	Ok	891,6	0,99	12,32	4,97	68,4
	BC-04	to_5_co1	Rechtsonder	0,00	0,00	0,00	0,0	NEN6068_2020	2,1	Ok	891,6	0,99	12,32	4,97	68,4
	BC-04	to_6_co1	Linksonder	0,00	0,00	0,00	0,0	NEN6068_2020	2,8	Ok	891,6	0,99	12,32	4,97	68,4
	BC-04	to_6_co1	Middenonder	0,00	0,00	0,00	0,0	NEN6068_2020	3,7	Ok	891,6	0,99	12,32	4,97	68,4
	BC-04	to_6_co1	Rechtsonder	0,00	0,00	0,00	0,0	NEN6068_2020	2,7	Ok	891,6	0,99	12,32	4,97	68,4
	BC-05	O26_co1	Linksonder	0,00	0,00	0,00	0,0	NEN6068_2020	1,9	Ok	866,5	1,05	10,50	4,98	68,5
	BC-05	O26_co1	Middenonder	0,00	0,00	0,00	0,0	NEN6068_2020	2,3	Ok	866,5	1,05	10,50	4,98	68,5
	BC-05	O26_co1	Rechtsonder	0,00	0,00	0,00	0,0	NEN6068_2020	1,5	Ok	866,5	1,05	10,50	4,98	68,5
	BC-05	O27_co1	Linksonder	0,00	0,00	0,00	0,0	NEN6068_2020	2,1	Ok	866,5	1,05	10,50	4,98	68,5
	BC-05	O27_co1	Middenonder	0,00	0,00	0,00	0,0	NEN6068_2020	2,5	Ok	866,5	1,05	10,50	4,98	68,5
	BC-05	O27_co1	Rechtsonder	0,00	0,00	0,00	0,0	NEN6068_2020	2,0	Ok	866,5	1,05	10,50	4,98	68,5
	BC-05	O28_co1	Linksonder	0,00	0,00	0,00	0,0	NEN6068_2020	1,4	Ok	866,5	1,05	10,50	4,98	68,5
	BC-05	O28_co1	Middenonder	0,00	0,00	0,00	0,0	NEN6068_2020	2,1	Ok	866,5	1,05	10,50	4,98	68,5
	BC-05	O28_co1	Rechtsonder	0,00	0,00	0,00	0,0	NEN6068_2020	1,8	Ok	866,5	1,05	10,50	4,98	68,5
	BC-05	O29_co1	Linksonder	0,00	0,00	0,00	0,0	NEN6068_2020	2,5	Ok	866,5	1,05	10,50	4,98	68,5

BRANDSCENARIO'S															
Naam	Brand	Opening	Positie	Rechts	Omhoog	Terug	Hoek	Versie	kW/m2	Beoordeling	Tf	R	Deff	Hn	Opp
	BC-05	O29_co1	Middenonder	0,00	0,00	0,00	0,0	NEN6068_2020	3,3	Ok	866,5	1,05	10,50	4,98	68,5
	BC-05	O29_co1	Rechtsonder	0,00	0,00	0,00	0,0	NEN6068_2020	2,6	Ok	866,5	1,05	10,50	4,98	68,5
	BC-05	O30_co1	Linksonder	0,00	0,00	0,00	0,0	NEN6068_2020	1,5	Ok	866,5	1,05	10,50	4,98	68,5
	BC-05	O30_co1	Middenonder	0,00	0,00	0,00	0,0	NEN6068_2020	2,6	Ok	866,5	1,05	10,50	4,98	68,5
	BC-05	O30_co1	Rechtsonder	0,00	0,00	0,00	0,0	NEN6068_2020	2,0	Ok	866,5	1,05	10,50	4,98	68,5
	BC-05	O31_co1	Linksonder	0,00	0,00	0,00	0,0	NEN6068_2020	1,9	Ok	866,5	1,05	10,50	4,98	68,5
	BC-05	O31_co1	Middenonder	0,00	0,00	0,00	0,0	NEN6068_2020	2,4	Ok	866,5	1,05	10,50	4,98	68,5
	BC-05	O31_co1	Rechtsonder	0,00	0,00	0,00	0,0	NEN6068_2020	1,5	Ok	866,5	1,05	10,50	4,98	68,5
	BC-06	O32_co1	Linksonder	0,00	0,00	0,00	0,0	NEN6068_2020	5,8	Ok	1001,0	1,00	11,13	5,02	68,0
	BC-06	O32_co1	Middenonder	0,00	0,00	0,00	0,0	NEN6068_2020	10,5	Ok	1001,0	1,00	11,13	5,02	68,0
	BC-06	O32_co1	Rechtsonder	0,00	0,00	0,00	0,0	NEN6068_2020	7,0	Ok	1001,0	1,00	11,13	5,02	68,0
	BC-06	O33_co1	Linksonder	0,00	0,00	0,00	0,0	NEN6068_2020	7,0	Ok	1001,0	1,00	11,13	5,02	68,0
	BC-06	O33_co1	Middenonder	0,00	0,00	0,00	0,0	NEN6068_2020	10,5	Ok	1001,0	1,00	11,13	5,02	68,0
	BC-06	O33_co1	Rechtsonder	0,00	0,00	0,00	0,0	NEN6068_2020	5,8	Ok	1001,0	1,00	11,13	5,02	68,0
	BC-06	O46_co1	Linksonder	0,00	0,00	0,00	0,0	NEN6068_2020	6,6	Ok	1001,0	1,00	11,13	5,02	68,0
	BC-06	O46_co1	Middenonder	0,00	0,00	0,00	0,0	NEN6068_2020	10,4	Ok	1001,0	1,00	11,13	5,02	68,0
	BC-06	O46_co1	Rechtsonder	0,00	0,00	0,00	0,0	NEN6068_2020	8,7	Ok	1001,0	1,00	11,13	5,02	68,0
	BC-06	to_9_co1	Linksonder	0,00	0,00	0,00	0,0	NEN6068_2020	4,4	Ok	1001,0	1,00	11,13	5,02	68,0
	BC-06	to_9_co1	Middenonder	0,00	0,00	0,00	0,0	NEN6068_2020	5,1	Ok	1001,0	1,00	11,13	5,02	68,0
	BC-06	to_9_co1	Rechtsonder	0,00	0,00	0,00	0,0	NEN6068_2020	3,2	Ok	1001,0	1,00	11,13	5,02	68,0
	BC-07	O34_co1	Linksonder	0,00	0,00	0,00	0,0	NEN6068_2020	2,3	Ok	913,1	1,05	10,33	5,07	68,0
	BC-07	O34_co1	Middenonder	0,00	0,00	0,00	0,0	NEN6068_2020	4,1	Ok	913,1	1,05	10,33	5,07	68,0
	BC-07	O34_co1	Rechtsonder	0,00	0,00	0,00	0,0	NEN6068_2020	3,0	Ok	913,1	1,05	10,33	5,07	68,0
	BC-07	O35_co1	Linksonder	0,00	0,00	0,00	0,0	NEN6068_2020	3,0	Ok	913,1	1,05	10,33	5,07	68,0
	BC-07	O35_co1	Middenonder	0,00	0,00	0,00	0,0	NEN6068_2020	4,1	Ok	913,1	1,05	10,33	5,07	68,0
	BC-07	O35_co1	Rechtsonder	0,00	0,00	0,00	0,0	NEN6068_2020	2,3	Ok	913,1	1,05	10,33	5,07	68,0
	BC-07	O47_co1	Linksonder	0,00	0,00	0,00	0,0	NEN6068_2020	1,4	Ok	913,1	1,05	10,33	5,07	68,0
	BC-07	O47_co1	Middenonder	0,00	0,00	0,00	0,0	NEN6068_2020	2,3	Ok	913,1	1,05	10,33	5,07	68,0
	BC-07	O47_co1	Rechtsonder	0,00	0,00	0,00	0,0	NEN6068_2020	2,0	Ok	913,1	1,05	10,33	5,07	68,0
	BC-07	O48_co1	Linksonder	0,00	0,00	0,00	0,0	NEN6068_2020	4,4	Ok	913,1	1,05	10,33	5,07	68,0
	BC-07	O48_co1	Middenonder	0,00	0,00	0,00	0,0	NEN6068_2020	5,7	Ok	913,1	1,05	10,33	5,07	68,0
	BC-07	O48_co1	Rechtsonder	0,00	0,00	0,00	0,0	NEN6068_2020	4,8	Ok	913,1	1,05	10,33	5,07	68,0
	BC-07	O49_co1	Linksonder	0,00	0,00	0,00	0,0	NEN6068_2020	2,0	Ok	913,1	1,05	10,33	5,07	68,0

BRANDSCENARIO'S															
Naam	Brand	Opening	Positie	Rechts	Omhoog	Terug	Hoek	Versie	kW/m2	Beoordeling	Tf	R	Deff	Hn	Opp
	BC-07	O49_co1	Middenonder	0,00	0,00	0,00	0,0	NEN6068_2020	2,0	Ok	913,1	1,05	10,33	5,07	68,0
	BC-07	O49_co1	Rechtsonder	0,00	0,00	0,00	0,0	NEN6068_2020	1,4	Ok	913,1	1,05	10,33	5,07	68,0
	BC-08	O36_co1	Linksonder	0,00	0,00	0,00	0,0	NEN6068_2020	2,3	Ok	913,1	1,05	10,33	5,07	68,0
	BC-08	O36_co1	Middenonder	0,00	0,00	0,00	0,0	NEN6068_2020	4,1	Ok	913,1	1,05	10,33	5,07	68,0
	BC-08	O36_co1	Rechtsonder	0,00	0,00	0,00	0,0	NEN6068_2020	3,0	Ok	913,1	1,05	10,33	5,07	68,0
	BC-08	O37_co1	Linksonder	0,00	0,00	0,00	0,0	NEN6068_2020	3,0	Ok	913,1	1,05	10,33	5,07	68,0
	BC-08	O37_co1	Middenonder	0,00	0,00	0,00	0,0	NEN6068_2020	4,1	Ok	913,1	1,05	10,33	5,07	68,0
	BC-08	O37_co1	Rechtsonder	0,00	0,00	0,00	0,0	NEN6068_2020	2,3	Ok	913,1	1,05	10,33	5,07	68,0
	BC-08	O50_co1	Linksonder	0,00	0,00	0,00	0,0	NEN6068_2020	1,4	Ok	913,1	1,05	10,33	5,07	68,0
	BC-08	O50_co1	Middenonder	0,00	0,00	0,00	0,0	NEN6068_2020	2,3	Ok	913,1	1,05	10,33	5,07	68,0
	BC-08	O50_co1	Rechtsonder	0,00	0,00	0,00	0,0	NEN6068_2020	2,0	Ok	913,1	1,05	10,33	5,07	68,0
	BC-08	O51_co1	Linksonder	0,00	0,00	0,00	0,0	NEN6068_2020	4,4	Ok	913,1	1,05	10,33	5,07	68,0
	BC-08	O51_co1	Middenonder	0,00	0,00	0,00	0,0	NEN6068_2020	5,7	Ok	913,1	1,05	10,33	5,07	68,0
	BC-08	O51_co1	Rechtsonder	0,00	0,00	0,00	0,0	NEN6068_2020	4,8	Ok	913,1	1,05	10,33	5,07	68,0
	BC-08	O52_co1	Linksonder	0,00	0,00	0,00	0,0	NEN6068_2020	2,0	Ok	913,1	1,05	10,33	5,07	68,0
	BC-08	O52_co1	Middenonder	0,00	0,00	0,00	0,0	NEN6068_2020	2,0	Ok	913,1	1,05	10,33	5,07	68,0
	BC-08	O52_co1	Rechtsonder	0,00	0,00	0,00	0,0	NEN6068_2020	1,4	Ok	913,1	1,05	10,33	5,07	68,0
	BC-09	O38_co1	Linksonder	0,00	0,00	0,00	0,0	NEN6068_2020	5,8	Ok	1001,0	1,00	11,13	5,02	68,0
	BC-09	O38_co1	Middenonder	0,00	0,00	0,00	0,0	NEN6068_2020	10,5	Ok	1001,0	1,00	11,13	5,02	68,0
	BC-09	O38_co1	Rechtsonder	0,00	0,00	0,00	0,0	NEN6068_2020	7,0	Ok	1001,0	1,00	11,13	5,02	68,0
	BC-09	O39_co1	Linksonder	0,00	0,00	0,00	0,0	NEN6068_2020	7,0	Ok	1001,0	1,00	11,13	5,02	68,0
	BC-09	O39_co1	Middenonder	0,00	0,00	0,00	0,0	NEN6068_2020	10,5	Ok	1001,0	1,00	11,13	5,02	68,0
	BC-09	O39_co1	Rechtsonder	0,00	0,00	0,00	0,0	NEN6068_2020	5,8	Ok	1001,0	1,00	11,13	5,02	68,0
	BC-09	O54_co1	Linksonder	0,00	0,00	0,00	0,0	NEN6068_2020	8,7	Ok	1001,0	1,00	11,13	5,02	68,0
	BC-09	O54_co1	Middenonder	0,00	0,00	0,00	0,0	NEN6068_2020	10,4	Ok	1001,0	1,00	11,13	5,02	68,0
	BC-09	O54_co1	Rechtsonder	0,00	0,00	0,00	0,0	NEN6068_2020	6,6	Ok	1001,0	1,00	11,13	5,02	68,0
	BC-09	O55_co1	Linksonder	0,00	0,00	0,00	0,0	NEN6068_2020	3,2	Ok	1001,0	1,00	11,13	5,02	68,0
	BC-09	O55_co1	Middenonder	0,00	0,00	0,00	0,0	NEN6068_2020	5,1	Ok	1001,0	1,00	11,13	5,02	68,0
	BC-09	O55_co1	Rechtsonder	0,00	0,00	0,00	0,0	NEN6068_2020	4,4	Ok	1001,0	1,00	11,13	5,02	68,0
	BC-09	O56	Linksboven	0,00	0,00	0,00	0,0	NEN6068_2020	3,8	Ok	1001,0	1,00	11,13	5,02	68,0
	BC-09	O56	Linksmidden	0,00	0,00	0,00	0,0	NEN6068_2020	4,1	Ok	1001,0	1,00	11,13	5,02	68,0
	BC-09	O56	Linksonder	0,00	0,00	0,00	0,0	NEN6068_2020	3,7	Ok	1001,0	1,00	11,13	5,02	68,0
	BC-10	O40_co1	Linksonder	0,00	0,00	0,00	0,0	NEN6068_2020	1,8	Ok	822,5	1,51	8,24	4,98	83,6

BRANDSCENARIO'S															
Naam	Brand	Opening	Positie	Rechts	Omhoog	Terug	Hoek	Versie	kW/m2	Beoordeling	Tf	R	Deff	Hn	Opp
	BC-10	O40_co1	Middenonder	0,00	0,00	0,00	0,0	NEN6068_2020	2,8	Ok	822,5	1,51	8,24	4,98	83,6
	BC-10	O40_co1	Rechtsonder	0,00	0,00	0,00	0,0	NEN6068_2020	2,2	Ok	822,5	1,51	8,24	4,98	83,6
	BC-10	O41_co1	Linksonder	0,00	0,00	0,00	0,0	NEN6068_2020	3,0	Ok	822,5	1,51	8,24	4,98	83,6
	BC-10	O41_co1	Middenonder	0,00	0,00	0,00	0,0	NEN6068_2020	3,8	Ok	822,5	1,51	8,24	4,98	83,6
	BC-10	O41_co1	Rechtsonder	0,00	0,00	0,00	0,0	NEN6068_2020	2,4	Ok	822,5	1,51	8,24	4,98	83,6
	BC-10	O42_co1	Linksonder	0,00	0,00	0,00	0,0	NEN6068_2020	2,4	Ok	822,5	1,51	8,24	4,98	83,6
	BC-10	O42_co1	Middenonder	0,00	0,00	0,00	0,0	NEN6068_2020	3,2	Ok	822,5	1,51	8,24	4,98	83,6
	BC-10	O42_co1	Rechtsonder	0,00	0,00	0,00	0,0	NEN6068_2020	1,9	Ok	822,5	1,51	8,24	4,98	83,6
	BC-10	O43_co1	Linksonder	0,00	0,00	0,00	0,0	NEN6068_2020	2,5	Ok	822,5	1,51	8,24	4,98	83,6
	BC-10	O43_co1	Middenonder	0,00	0,00	0,00	0,0	NEN6068_2020	3,4	Ok	822,5	1,51	8,24	4,98	83,6
	BC-10	O43_co1	Rechtsonder	0,00	0,00	0,00	0,0	NEN6068_2020	2,4	Ok	822,5	1,51	8,24	4,98	83,6
	BC-10	O44_co1	Linksonder	0,00	0,00	0,00	0,0	NEN6068_2020	2,4	Ok	822,5	1,51	8,24	4,98	83,6
	BC-10	O44_co1	Middenonder	0,00	0,00	0,00	0,0	NEN6068_2020	3,4	Ok	822,5	1,51	8,24	4,98	83,6
	BC-10	O44_co1	Rechtsonder	0,00	0,00	0,00	0,0	NEN6068_2020	2,5	Ok	822,5	1,51	8,24	4,98	83,6
	BC-10	O45_co1	Linksonder	0,00	0,00	0,00	0,0	NEN6068_2020	1,9	Ok	822,5	1,51	8,24	4,98	83,6
	BC-10	O45_co1	Middenonder	0,00	0,00	0,00	0,0	NEN6068_2020	3,2	Ok	822,5	1,51	8,24	4,98	83,6
	BC-10	O45_co1	Rechtsonder	0,00	0,00	0,00	0,0	NEN6068_2020	2,4	Ok	822,5	1,51	8,24	4,98	83,6
	BC-10	O56_co1	Linksonder	0,00	0,00	0,00	0,0	NEN6068_2020	2,0	Ok	822,5	1,51	8,24	4,98	83,6
	BC-10	O56_co1	Middenonder	0,00	0,00	0,00	0,0	NEN6068_2020	2,9	Ok	822,5	1,51	8,24	4,98	83,6
	BC-10	O56_co1	Rechtsonder	0,00	0,00	0,00	0,0	NEN6068_2020	2,0	Ok	822,5	1,51	8,24	4,98	83,6
	BC-11	O23_co2	Linksonder	0,00	0,00	0,00	0,0	NEN6068_2020	2,1	Ok	891,6	0,99	12,32	8,13	68,4
	BC-11	O23_co2	Middenonder	0,00	0,00	0,00	0,0	NEN6068_2020	2,5	Ok	891,6	0,99	12,32	8,13	68,4
	BC-11	O23_co2	Rechtsonder	0,00	0,00	0,00	0,0	NEN6068_2020	1,6	Ok	891,6	0,99	12,32	8,13	68,4
	BC-11	O24_co2	Linksonder	0,00	0,00	0,00	0,0	NEN6068_2020	2,0	Ok	891,6	0,99	12,32	8,13	68,4
	BC-11	O24_co2	Middenonder	0,00	0,00	0,00	0,0	NEN6068_2020	2,6	Ok	891,6	0,99	12,32	8,13	68,4
	BC-11	O24_co2	Rechtsonder	0,00	0,00	0,00	0,0	NEN6068_2020	1,6	Ok	891,6	0,99	12,32	8,13	68,4
	BC-11	O25_co2	Linksonder	0,00	0,00	0,00	0,0	NEN6068_2020	1,5	Ok	891,6	0,99	12,32	8,13	68,4
	BC-11	O25_co2	Middenonder	0,00	0,00	0,00	0,0	NEN6068_2020	2,3	Ok	891,6	0,99	12,32	8,13	68,4
	BC-11	O25_co2	Rechtsonder	0,00	0,00	0,00	0,0	NEN6068_2020	1,9	Ok	891,6	0,99	12,32	8,13	68,4
	BC-11	to_5_co2	Linksonder	0,00	0,00	0,00	0,0	NEN6068_2020	1,6	Ok	891,6	0,99	12,32	8,13	68,4
	BC-11	to_5_co2	Middenonder	0,00	0,00	0,00	0,0	NEN6068_2020	2,5	Ok	891,6	0,99	12,32	8,13	68,4
	BC-11	to_5_co2	Rechtsonder	0,00	0,00	0,00	0,0	NEN6068_2020	2,1	Ok	891,6	0,99	12,32	8,13	68,4
	BC-11	to_6_co2	Linksonder	0,00	0,00	0,00	0,0	NEN6068_2020	2,8	Ok	891,6	0,99	12,32	8,13	68,4

BRANDSCENARIO'S															
Naam	Brand	Opening	Positie	Rechts	Omhoog	Terug	Hoek	Versie	kW/m2	Beoordeling	Tf	R	Deff	Hn	Opp
	BC-11	to_6_co2	Middenonder	0,00	0,00	0,00	0,0	NEN6068_2020	3,7	Ok	891,6	0,99	12,32	8,13	68,4
	BC-11	to_6_co2	Rechtsonder	0,00	0,00	0,00	0,0	NEN6068_2020	2,7	Ok	891,6	0,99	12,32	8,13	68,4
	BC-12	O26_co2	Linksonder	0,00	0,00	0,00	0,0	NEN6068_2020	1,9	Ok	866,5	1,05	10,50	8,14	68,5
	BC-12	O26_co2	Middenonder	0,00	0,00	0,00	0,0	NEN6068_2020	2,3	Ok	866,5	1,05	10,50	8,14	68,5
	BC-12	O26_co2	Rechtsonder	0,00	0,00	0,00	0,0	NEN6068_2020	1,5	Ok	866,5	1,05	10,50	8,14	68,5
	BC-12	O27_co2	Linksonder	0,00	0,00	0,00	0,0	NEN6068_2020	2,1	Ok	866,5	1,05	10,50	8,14	68,5
	BC-12	O27_co2	Middenonder	0,00	0,00	0,00	0,0	NEN6068_2020	2,5	Ok	866,5	1,05	10,50	8,14	68,5
	BC-12	O27_co2	Rechtsonder	0,00	0,00	0,00	0,0	NEN6068_2020	2,0	Ok	866,5	1,05	10,50	8,14	68,5
	BC-12	O28_co2	Linksonder	0,00	0,00	0,00	0,0	NEN6068_2020	1,4	Ok	866,5	1,05	10,50	8,14	68,5
	BC-12	O28_co2	Middenonder	0,00	0,00	0,00	0,0	NEN6068_2020	2,1	Ok	866,5	1,05	10,50	8,14	68,5
	BC-12	O28_co2	Rechtsonder	0,00	0,00	0,00	0,0	NEN6068_2020	1,8	Ok	866,5	1,05	10,50	8,14	68,5
	BC-12	O29_co2	Linksonder	0,00	0,00	0,00	0,0	NEN6068_2020	2,5	Ok	866,5	1,05	10,50	8,14	68,5
	BC-12	O29_co2	Middenonder	0,00	0,00	0,00	0,0	NEN6068_2020	3,3	Ok	866,5	1,05	10,50	8,14	68,5
	BC-12	O29_co2	Rechtsonder	0,00	0,00	0,00	0,0	NEN6068_2020	2,6	Ok	866,5	1,05	10,50	8,14	68,5
	BC-12	O30_co2	Linksonder	0,00	0,00	0,00	0,0	NEN6068_2020	1,5	Ok	866,5	1,05	10,50	8,14	68,5
	BC-12	O30_co2	Middenonder	0,00	0,00	0,00	0,0	NEN6068_2020	2,6	Ok	866,5	1,05	10,50	8,14	68,5
	BC-12	O30_co2	Rechtsonder	0,00	0,00	0,00	0,0	NEN6068_2020	2,0	Ok	866,5	1,05	10,50	8,14	68,5
	BC-12	O31_co2	Linksonder	0,00	0,00	0,00	0,0	NEN6068_2020	1,9	Ok	866,5	1,05	10,50	8,14	68,5
	BC-12	O31_co2	Middenonder	0,00	0,00	0,00	0,0	NEN6068_2020	2,4	Ok	866,5	1,05	10,50	8,14	68,5
	BC-12	O31_co2	Rechtsonder	0,00	0,00	0,00	0,0	NEN6068_2020	1,5	Ok	866,5	1,05	10,50	8,14	68,5
	BC-13	O32_co2	Linksonder	0,00	0,00	0,00	0,0	NEN6068_2020	5,8	Ok	1001,0	1,00	11,13	8,18	68,0
	BC-13	O32_co2	Middenonder	0,00	0,00	0,00	0,0	NEN6068_2020	10,5	Ok	1001,0	1,00	11,13	8,18	68,0
	BC-13	O32_co2	Rechtsonder	0,00	0,00	0,00	0,0	NEN6068_2020	7,0	Ok	1001,0	1,00	11,13	8,18	68,0
	BC-13	O33_co2	Linksonder	0,00	0,00	0,00	0,0	NEN6068_2020	7,0	Ok	1001,0	1,00	11,13	8,18	68,0
	BC-13	O33_co2	Middenonder	0,00	0,00	0,00	0,0	NEN6068_2020	10,5	Ok	1001,0	1,00	11,13	8,18	68,0
	BC-13	O33_co2	Rechtsonder	0,00	0,00	0,00	0,0	NEN6068_2020	5,8	Ok	1001,0	1,00	11,13	8,18	68,0
	BC-13	O46_co2	Linksonder	0,00	0,00	0,00	0,0	NEN6068_2020	6,6	Ok	1001,0	1,00	11,13	8,18	68,0
	BC-13	O46_co2	Middenonder	0,00	0,00	0,00	0,0	NEN6068_2020	10,4	Ok	1001,0	1,00	11,13	8,18	68,0
	BC-13	O46_co2	Rechtsonder	0,00	0,00	0,00	0,0	NEN6068_2020	8,7	Ok	1001,0	1,00	11,13	8,18	68,0
	BC-13	to_9_co2	Linksonder	0,00	0,00	0,00	0,0	NEN6068_2020	4,4	Ok	1001,0	1,00	11,13	8,18	68,0
	BC-13	to_9_co2	Middenonder	0,00	0,00	0,00	0,0	NEN6068_2020	5,1	Ok	1001,0	1,00	11,13	8,18	68,0
	BC-13	to_9_co2	Rechtsonder	0,00	0,00	0,00	0,0	NEN6068_2020	3,2	Ok	1001,0	1,00	11,13	8,18	68,0
	BC-14	O34_co2	Linksonder	0,00	0,00	0,00	0,0	NEN6068_2020	2,3	Ok	913,1	1,05	10,33	8,23	68,0

BRANDSCENARIO'S															
Naam	Brand	Opening	Positie	Rechts	Omhoog	Terug	Hoek	Versie	kW/m2	Beoordeling	Tf	R	Deff	Hn	Opp
	BC-14	O34_co2	Middenonder	0,00	0,00	0,00	0,0	NEN6068_2020	4,1	Ok	913,1	1,05	10,33	8,23	68,0
	BC-14	O34_co2	Rechtsonder	0,00	0,00	0,00	0,0	NEN6068_2020	3,0	Ok	913,1	1,05	10,33	8,23	68,0
	BC-14	O35_co2	Linksonder	0,00	0,00	0,00	0,0	NEN6068_2020	3,0	Ok	913,1	1,05	10,33	8,23	68,0
	BC-14	O35_co2	Middenonder	0,00	0,00	0,00	0,0	NEN6068_2020	4,1	Ok	913,1	1,05	10,33	8,23	68,0
	BC-14	O35_co2	Rechtsonder	0,00	0,00	0,00	0,0	NEN6068_2020	2,3	Ok	913,1	1,05	10,33	8,23	68,0
	BC-14	O47_co2	Linksonder	0,00	0,00	0,00	0,0	NEN6068_2020	1,4	Ok	913,1	1,05	10,33	8,23	68,0
	BC-14	O47_co2	Middenonder	0,00	0,00	0,00	0,0	NEN6068_2020	2,3	Ok	913,1	1,05	10,33	8,23	68,0
	BC-14	O47_co2	Rechtsonder	0,00	0,00	0,00	0,0	NEN6068_2020	2,0	Ok	913,1	1,05	10,33	8,23	68,0
	BC-14	O48_co2	Linksonder	0,00	0,00	0,00	0,0	NEN6068_2020	4,4	Ok	913,1	1,05	10,33	8,23	68,0
	BC-14	O48_co2	Middenonder	0,00	0,00	0,00	0,0	NEN6068_2020	5,7	Ok	913,1	1,05	10,33	8,23	68,0
	BC-14	O48_co2	Rechtsonder	0,00	0,00	0,00	0,0	NEN6068_2020	4,8	Ok	913,1	1,05	10,33	8,23	68,0
	BC-14	O49_co2	Linksonder	0,00	0,00	0,00	0,0	NEN6068_2020	2,0	Ok	913,1	1,05	10,33	8,23	68,0
	BC-14	O49_co2	Middenonder	0,00	0,00	0,00	0,0	NEN6068_2020	2,0	Ok	913,1	1,05	10,33	8,23	68,0
	BC-14	O49_co2	Rechtsonder	0,00	0,00	0,00	0,0	NEN6068_2020	1,4	Ok	913,1	1,05	10,33	8,23	68,0
	BC-15	O36_co2	Linksonder	0,00	0,00	0,00	0,0	NEN6068_2020	2,3	Ok	913,1	1,05	10,33	8,23	68,0
	BC-15	O36_co2	Middenonder	0,00	0,00	0,00	0,0	NEN6068_2020	4,1	Ok	913,1	1,05	10,33	8,23	68,0
	BC-15	O36_co2	Rechtsonder	0,00	0,00	0,00	0,0	NEN6068_2020	3,0	Ok	913,1	1,05	10,33	8,23	68,0
	BC-15	O37_co2	Linksonder	0,00	0,00	0,00	0,0	NEN6068_2020	3,0	Ok	913,1	1,05	10,33	8,23	68,0
	BC-15	O37_co2	Middenonder	0,00	0,00	0,00	0,0	NEN6068_2020	4,1	Ok	913,1	1,05	10,33	8,23	68,0
	BC-15	O37_co2	Rechtsonder	0,00	0,00	0,00	0,0	NEN6068_2020	2,3	Ok	913,1	1,05	10,33	8,23	68,0
	BC-15	O50_co2	Linksonder	0,00	0,00	0,00	0,0	NEN6068_2020	1,4	Ok	913,1	1,05	10,33	8,23	68,0
	BC-15	O50_co2	Middenonder	0,00	0,00	0,00	0,0	NEN6068_2020	2,3	Ok	913,1	1,05	10,33	8,23	68,0
	BC-15	O50_co2	Rechtsonder	0,00	0,00	0,00	0,0	NEN6068_2020	2,0	Ok	913,1	1,05	10,33	8,23	68,0
	BC-15	O51_co2	Linksonder	0,00	0,00	0,00	0,0	NEN6068_2020	4,4	Ok	913,1	1,05	10,33	8,23	68,0
	BC-15	O51_co2	Middenonder	0,00	0,00	0,00	0,0	NEN6068_2020	5,7	Ok	913,1	1,05	10,33	8,23	68,0
	BC-15	O51_co2	Rechtsonder	0,00	0,00	0,00	0,0	NEN6068_2020	4,8	Ok	913,1	1,05	10,33	8,23	68,0
	BC-15	O52_co2	Linksonder	0,00	0,00	0,00	0,0	NEN6068_2020	2,0	Ok	913,1	1,05	10,33	8,23	68,0
	BC-15	O52_co2	Middenonder	0,00	0,00	0,00	0,0	NEN6068_2020	2,0	Ok	913,1	1,05	10,33	8,23	68,0
	BC-15	O52_co2	Rechtsonder	0,00	0,00	0,00	0,0	NEN6068_2020	1,4	Ok	913,1	1,05	10,33	8,23	68,0
	BC-16	O38_co2	Linksonder	0,00	0,00	0,00	0,0	NEN6068_2020	5,8	Ok	1001,0	1,00	11,13	8,18	68,0
	BC-16	O38_co2	Middenonder	0,00	0,00	0,00	0,0	NEN6068_2020	10,5	Ok	1001,0	1,00	11,13	8,18	68,0
	BC-16	O38_co2	Rechtsonder	0,00	0,00	0,00	0,0	NEN6068_2020	7,0	Ok	1001,0	1,00	11,13	8,18	68,0
	BC-16	O39_co2	Linksonder	0,00	0,00	0,00	0,0	NEN6068_2020	7,0	Ok	1001,0	1,00	11,13	8,18	68,0

BRANDSCENARIO'S															
Naam	Brand	Opening	Positie	Rechts	Omhoog	Terug	Hoek	Versie	kW/m2	Beoordeling	Tf	R	Deff	Hn	Opp
	BC-16	O39_co2	Middenonder	0,00	0,00	0,00	0,0	NEN6068_2020	10,5	Ok	1001,0	1,00	11,13	8,18	68,0
	BC-16	O39_co2	Rechtsonder	0,00	0,00	0,00	0,0	NEN6068_2020	5,8	Ok	1001,0	1,00	11,13	8,18	68,0
	BC-16	O54_co2	Linksonder	0,00	0,00	0,00	0,0	NEN6068_2020	8,7	Ok	1001,0	1,00	11,13	8,18	68,0
	BC-16	O54_co2	Middenonder	0,00	0,00	0,00	0,0	NEN6068_2020	10,4	Ok	1001,0	1,00	11,13	8,18	68,0
	BC-16	O54_co2	Rechtsonder	0,00	0,00	0,00	0,0	NEN6068_2020	6,6	Ok	1001,0	1,00	11,13	8,18	68,0
	BC-16	O55_co2	Linksonder	0,00	0,00	0,00	0,0	NEN6068_2020	3,2	Ok	1001,0	1,00	11,13	8,18	68,0
	BC-16	O55_co2	Middenonder	0,00	0,00	0,00	0,0	NEN6068_2020	5,1	Ok	1001,0	1,00	11,13	8,18	68,0
	BC-16	O55_co2	Rechtsonder	0,00	0,00	0,00	0,0	NEN6068_2020	4,4	Ok	1001,0	1,00	11,13	8,18	68,0
	BC-16	O56_co1	Linksboven	0,00	0,00	0,00	0,0	NEN6068_2020	3,8	Ok	1001,0	1,00	11,13	8,18	68,0
	BC-16	O56_co1	Linksmidden	0,00	0,00	0,00	0,0	NEN6068_2020	4,1	Ok	1001,0	1,00	11,13	8,18	68,0
	BC-16	O56_co1	Linksonder	0,00	0,00	0,00	0,0	NEN6068_2020	3,7	Ok	1001,0	1,00	11,13	8,18	68,0
	BC-17	O40_co2	Linksonder	0,00	0,00	0,00	0,0	NEN6068_2020	1,8	Ok	822,5	1,51	8,24	8,13	83,6
	BC-17	O40_co2	Middenonder	0,00	0,00	0,00	0,0	NEN6068_2020	2,8	Ok	822,5	1,51	8,24	8,13	83,6
	BC-17	O40_co2	Rechtsonder	0,00	0,00	0,00	0,0	NEN6068_2020	2,2	Ok	822,5	1,51	8,24	8,13	83,6
	BC-17	O41_co2	Linksonder	0,00	0,00	0,00	0,0	NEN6068_2020	3,0	Ok	822,5	1,51	8,24	8,13	83,6
	BC-17	O41_co2	Middenonder	0,00	0,00	0,00	0,0	NEN6068_2020	3,8	Ok	822,5	1,51	8,24	8,13	83,6
	BC-17	O41_co2	Rechtsonder	0,00	0,00	0,00	0,0	NEN6068_2020	2,4	Ok	822,5	1,51	8,24	8,13	83,6
	BC-17	O42_co2	Linksonder	0,00	0,00	0,00	0,0	NEN6068_2020	2,4	Ok	822,5	1,51	8,24	8,13	83,6
	BC-17	O42_co2	Middenonder	0,00	0,00	0,00	0,0	NEN6068_2020	3,2	Ok	822,5	1,51	8,24	8,13	83,6
	BC-17	O42_co2	Rechtsonder	0,00	0,00	0,00	0,0	NEN6068_2020	1,9	Ok	822,5	1,51	8,24	8,13	83,6
	BC-17	O43_co2	Linksonder	0,00	0,00	0,00	0,0	NEN6068_2020	2,5	Ok	822,5	1,51	8,24	8,13	83,6
	BC-17	O43_co2	Middenonder	0,00	0,00	0,00	0,0	NEN6068_2020	3,4	Ok	822,5	1,51	8,24	8,13	83,6
	BC-17	O43_co2	Rechtsonder	0,00	0,00	0,00	0,0	NEN6068_2020	2,4	Ok	822,5	1,51	8,24	8,13	83,6
	BC-17	O44_co2	Linksonder	0,00	0,00	0,00	0,0	NEN6068_2020	2,4	Ok	822,5	1,51	8,24	8,13	83,6
	BC-17	O44_co2	Middenonder	0,00	0,00	0,00	0,0	NEN6068_2020	3,4	Ok	822,5	1,51	8,24	8,13	83,6
	BC-17	O44_co2	Rechtsonder	0,00	0,00	0,00	0,0	NEN6068_2020	2,5	Ok	822,5	1,51	8,24	8,13	83,6
	BC-17	O45_co2	Linksonder	0,00	0,00	0,00	0,0	NEN6068_2020	1,9	Ok	822,5	1,51	8,24	8,13	83,6
	BC-17	O45_co2	Middenonder	0,00	0,00	0,00	0,0	NEN6068_2020	3,2	Ok	822,5	1,51	8,24	8,13	83,6
	BC-17	O45_co2	Rechtsonder	0,00	0,00	0,00	0,0	NEN6068_2020	2,4	Ok	822,5	1,51	8,24	8,13	83,6
	BC-17	O56_co2	Linksonder	0,00	0,00	0,00	0,0	NEN6068_2020	2,0	Ok	822,5	1,51	8,24	8,13	83,6
	BC-17	O56_co2	Middenonder	0,00	0,00	0,00	0,0	NEN6068_2020	2,9	Ok	822,5	1,51	8,24	8,13	83,6
	BC-17	O56_co2	Rechtsonder	0,00	0,00	0,00	0,0	NEN6068_2020	2,0	Ok	822,5	1,51	8,24	8,13	83,6
	BC-18	O23_co3	Linksonder	0,00	0,00	0,00	0,0	NEN6068_2020	2,1	Ok	891,6	0,99	12,32	11,28	68,4

BRANDSCENARIO'S															
Naam	Brand	Opening	Positie	Rechts	Omhoog	Terug	Hoek	Versie	kW/m2	Beoordeling	Tf	R	Deff	Hn	Opp
	BC-18	O23_co3	Middenonder	0,00	0,00	0,00	0,0	NEN6068_2020	2,5	Ok	891,6	0,99	12,32	11,28	68,4
	BC-18	O23_co3	Rechtsonder	0,00	0,00	0,00	0,0	NEN6068_2020	1,6	Ok	891,6	0,99	12,32	11,28	68,4
	BC-18	O24_co3	Linksonder	0,00	0,00	0,00	0,0	NEN6068_2020	2,0	Ok	891,6	0,99	12,32	11,28	68,4
	BC-18	O24_co3	Middenonder	0,00	0,00	0,00	0,0	NEN6068_2020	2,6	Ok	891,6	0,99	12,32	11,28	68,4
	BC-18	O24_co3	Rechtsonder	0,00	0,00	0,00	0,0	NEN6068_2020	1,6	Ok	891,6	0,99	12,32	11,28	68,4
	BC-18	O25_co3	Linksonder	0,00	0,00	0,00	0,0	NEN6068_2020	1,5	Ok	891,6	0,99	12,32	11,28	68,4
	BC-18	O25_co3	Middenonder	0,00	0,00	0,00	0,0	NEN6068_2020	2,3	Ok	891,6	0,99	12,32	11,28	68,4
	BC-18	O25_co3	Rechtsonder	0,00	0,00	0,00	0,0	NEN6068_2020	1,9	Ok	891,6	0,99	12,32	11,28	68,4
	BC-18	to_5_co3	Linksonder	0,00	0,00	0,00	0,0	NEN6068_2020	1,6	Ok	891,6	0,99	12,32	11,28	68,4
	BC-18	to_5_co3	Middenonder	0,00	0,00	0,00	0,0	NEN6068_2020	2,5	Ok	891,6	0,99	12,32	11,28	68,4
	BC-18	to_5_co3	Rechtsonder	0,00	0,00	0,00	0,0	NEN6068_2020	2,1	Ok	891,6	0,99	12,32	11,28	68,4
	BC-18	to_6_co3	Linksonder	0,00	0,00	0,00	0,0	NEN6068_2020	2,8	Ok	891,6	0,99	12,32	11,28	68,4
	BC-18	to_6_co3	Middenonder	0,00	0,00	0,00	0,0	NEN6068_2020	3,7	Ok	891,6	0,99	12,32	11,28	68,4
	BC-18	to_6_co3	Rechtsonder	0,00	0,00	0,00	0,0	NEN6068_2020	2,7	Ok	891,6	0,99	12,32	11,28	68,4
	BC-19	O26_co3	Linksonder	0,00	0,00	0,00	0,0	NEN6068_2020	1,9	Ok	866,5	1,05	10,50	11,29	68,5
	BC-19	O26_co3	Middenonder	0,00	0,00	0,00	0,0	NEN6068_2020	2,3	Ok	866,5	1,05	10,50	11,29	68,5
	BC-19	O26_co3	Rechtsonder	0,00	0,00	0,00	0,0	NEN6068_2020	1,5	Ok	866,5	1,05	10,50	11,29	68,5
	BC-19	O27_co3	Linksonder	0,00	0,00	0,00	0,0	NEN6068_2020	2,1	Ok	866,5	1,05	10,50	11,29	68,5
	BC-19	O27_co3	Middenonder	0,00	0,00	0,00	0,0	NEN6068_2020	2,5	Ok	866,5	1,05	10,50	11,29	68,5
	BC-19	O27_co3	Rechtsonder	0,00	0,00	0,00	0,0	NEN6068_2020	2,0	Ok	866,5	1,05	10,50	11,29	68,5
	BC-19	O28_co3	Linksonder	0,00	0,00	0,00	0,0	NEN6068_2020	1,4	Ok	866,5	1,05	10,50	11,29	68,5
	BC-19	O28_co3	Middenonder	0,00	0,00	0,00	0,0	NEN6068_2020	2,1	Ok	866,5	1,05	10,50	11,29	68,5
	BC-19	O28_co3	Rechtsonder	0,00	0,00	0,00	0,0	NEN6068_2020	1,8	Ok	866,5	1,05	10,50	11,29	68,5
	BC-19	O29_co3	Linksonder	0,00	0,00	0,00	0,0	NEN6068_2020	2,5	Ok	866,5	1,05	10,50	11,29	68,5
	BC-19	O29_co3	Middenonder	0,00	0,00	0,00	0,0	NEN6068_2020	3,3	Ok	866,5	1,05	10,50	11,29	68,5
	BC-19	O29_co3	Rechtsonder	0,00	0,00	0,00	0,0	NEN6068_2020	2,6	Ok	866,5	1,05	10,50	11,29	68,5
	BC-19	O30_co3	Linksonder	0,00	0,00	0,00	0,0	NEN6068_2020	1,5	Ok	866,5	1,05	10,50	11,29	68,5
	BC-19	O30_co3	Middenonder	0,00	0,00	0,00	0,0	NEN6068_2020	2,6	Ok	866,5	1,05	10,50	11,29	68,5
	BC-19	O30_co3	Rechtsonder	0,00	0,00	0,00	0,0	NEN6068_2020	2,0	Ok	866,5	1,05	10,50	11,29	68,5
	BC-19	O31_co3	Linksonder	0,00	0,00	0,00	0,0	NEN6068_2020	1,9	Ok	866,5	1,05	10,50	11,29	68,5
	BC-19	O31_co3	Middenonder	0,00	0,00	0,00	0,0	NEN6068_2020	2,4	Ok	866,5	1,05	10,50	11,29	68,5
	BC-19	O31_co3	Rechtsonder	0,00	0,00	0,00	0,0	NEN6068_2020	1,5	Ok	866,5	1,05	10,50	11,29	68,5
	BC-20	O32_co3	Linksonder	0,00	0,00	0,00	0,0	NEN6068_2020	5,8	Ok	1001,0	1,00	11,13	11,33	68,0

BRANDSCENARIO'S															
Naam	Brand	Opening	Positie	Rechts	Omhoog	Terug	Hoek	Versie	kW/m2	Beoordeling	Tf	R	Deff	Hn	Opp
	BC-20	O32_co3	Middenonder	0,00	0,00	0,00	0,0	NEN6068_2020	10,5	Ok	1001,0	1,00	11,13	11,33	68,0
	BC-20	O32_co3	Rechtsonder	0,00	0,00	0,00	0,0	NEN6068_2020	7,0	Ok	1001,0	1,00	11,13	11,33	68,0
	BC-20	O33_co3	Linksonder	0,00	0,00	0,00	0,0	NEN6068_2020	7,0	Ok	1001,0	1,00	11,13	11,33	68,0
	BC-20	O33_co3	Middenonder	0,00	0,00	0,00	0,0	NEN6068_2020	10,5	Ok	1001,0	1,00	11,13	11,33	68,0
	BC-20	O33_co3	Rechtsonder	0,00	0,00	0,00	0,0	NEN6068_2020	5,8	Ok	1001,0	1,00	11,13	11,33	68,0
	BC-20	O46_co3	Linksonder	0,00	0,00	0,00	0,0	NEN6068_2020	6,6	Ok	1001,0	1,00	11,13	11,33	68,0
	BC-20	O46_co3	Middenonder	0,00	0,00	0,00	0,0	NEN6068_2020	10,4	Ok	1001,0	1,00	11,13	11,33	68,0
	BC-20	O46_co3	Rechtsonder	0,00	0,00	0,00	0,0	NEN6068_2020	8,7	Ok	1001,0	1,00	11,13	11,33	68,0
	BC-20	to_9_co3	Linksonder	0,00	0,00	0,00	0,0	NEN6068_2020	4,4	Ok	1001,0	1,00	11,13	11,33	68,0
	BC-20	to_9_co3	Middenonder	0,00	0,00	0,00	0,0	NEN6068_2020	5,1	Ok	1001,0	1,00	11,13	11,33	68,0
	BC-20	to_9_co3	Rechtsonder	0,00	0,00	0,00	0,0	NEN6068_2020	3,2	Ok	1001,0	1,00	11,13	11,33	68,0
	BC-21	O34_co3	Linksonder	0,00	0,00	0,00	0,0	NEN6068_2020	2,3	Ok	913,1	1,05	10,33	11,38	68,0
	BC-21	O34_co3	Middenonder	0,00	0,00	0,00	0,0	NEN6068_2020	4,1	Ok	913,1	1,05	10,33	11,38	68,0
	BC-21	O34_co3	Rechtsonder	0,00	0,00	0,00	0,0	NEN6068_2020	3,0	Ok	913,1	1,05	10,33	11,38	68,0
	BC-21	O35_co3	Linksonder	0,00	0,00	0,00	0,0	NEN6068_2020	3,0	Ok	913,1	1,05	10,33	11,38	68,0
	BC-21	O35_co3	Middenonder	0,00	0,00	0,00	0,0	NEN6068_2020	4,1	Ok	913,1	1,05	10,33	11,38	68,0
	BC-21	O35_co3	Rechtsonder	0,00	0,00	0,00	0,0	NEN6068_2020	2,3	Ok	913,1	1,05	10,33	11,38	68,0
	BC-21	O47_co3	Linksonder	0,00	0,00	0,00	0,0	NEN6068_2020	1,4	Ok	913,1	1,05	10,33	11,38	68,0
	BC-21	O47_co3	Middenonder	0,00	0,00	0,00	0,0	NEN6068_2020	2,3	Ok	913,1	1,05	10,33	11,38	68,0
	BC-21	O47_co3	Rechtsonder	0,00	0,00	0,00	0,0	NEN6068_2020	2,0	Ok	913,1	1,05	10,33	11,38	68,0
	BC-21	O48_co3	Linksonder	0,00	0,00	0,00	0,0	NEN6068_2020	4,4	Ok	913,1	1,05	10,33	11,38	68,0
	BC-21	O48_co3	Middenonder	0,00	0,00	0,00	0,0	NEN6068_2020	5,7	Ok	913,1	1,05	10,33	11,38	68,0
	BC-21	O48_co3	Rechtsonder	0,00	0,00	0,00	0,0	NEN6068_2020	4,8	Ok	913,1	1,05	10,33	11,38	68,0
	BC-21	O49_co3	Linksonder	0,00	0,00	0,00	0,0	NEN6068_2020	2,0	Ok	913,1	1,05	10,33	11,38	68,0
	BC-21	O49_co3	Middenonder	0,00	0,00	0,00	0,0	NEN6068_2020	2,0	Ok	913,1	1,05	10,33	11,38	68,0
	BC-21	O49_co3	Rechtsonder	0,00	0,00	0,00	0,0	NEN6068_2020	1,4	Ok	913,1	1,05	10,33	11,38	68,0
	BC-22	O36_co3	Linksonder	0,00	0,00	0,00	0,0	NEN6068_2020	2,3	Ok	913,1	1,05	10,33	11,38	68,0
	BC-22	O36_co3	Middenonder	0,00	0,00	0,00	0,0	NEN6068_2020	4,1	Ok	913,1	1,05	10,33	11,38	68,0
	BC-22	O36_co3	Rechtsonder	0,00	0,00	0,00	0,0	NEN6068_2020	3,0	Ok	913,1	1,05	10,33	11,38	68,0
	BC-22	O37_co3	Linksonder	0,00	0,00	0,00	0,0	NEN6068_2020	3,0	Ok	913,1	1,05	10,33	11,38	68,0
	BC-22	O37_co3	Middenonder	0,00	0,00	0,00	0,0	NEN6068_2020	4,1	Ok	913,1	1,05	10,33	11,38	68,0
	BC-22	O37_co3	Rechtsonder	0,00	0,00	0,00	0,0	NEN6068_2020	2,3	Ok	913,1	1,05	10,33	11,38	68,0
	BC-22	O50_co3	Linksonder	0,00	0,00	0,00	0,0	NEN6068_2020	1,4	Ok	913,1	1,05	10,33	11,38	68,0

BRANDSCENARIO'S															
Naam	Brand	Opening	Positie	Rechts	Omhoog	Terug	Hoek	Versie	kW/m2	Beoordeling	Tf	R	Deff	Hn	Opp
	BC-22	O50_co3	Middenonder	0,00	0,00	0,00	0,0	NEN6068_2020	2,3	Ok	913,1	1,05	10,33	11,38	68,0
	BC-22	O50_co3	Rechtsonder	0,00	0,00	0,00	0,0	NEN6068_2020	2,0	Ok	913,1	1,05	10,33	11,38	68,0
	BC-22	O51_co3	Linksonder	0,00	0,00	0,00	0,0	NEN6068_2020	4,4	Ok	913,1	1,05	10,33	11,38	68,0
	BC-22	O51_co3	Middenonder	0,00	0,00	0,00	0,0	NEN6068_2020	5,7	Ok	913,1	1,05	10,33	11,38	68,0
	BC-22	O51_co3	Rechtsonder	0,00	0,00	0,00	0,0	NEN6068_2020	4,8	Ok	913,1	1,05	10,33	11,38	68,0
	BC-22	O52_co3	Linksonder	0,00	0,00	0,00	0,0	NEN6068_2020	2,0	Ok	913,1	1,05	10,33	11,38	68,0
	BC-22	O52_co3	Middenonder	0,00	0,00	0,00	0,0	NEN6068_2020	2,0	Ok	913,1	1,05	10,33	11,38	68,0
	BC-22	O52_co3	Rechtsonder	0,00	0,00	0,00	0,0	NEN6068_2020	1,4	Ok	913,1	1,05	10,33	11,38	68,0
	BC-23	O38_co3	Linksonder	0,00	0,00	0,00	0,0	NEN6068_2020	5,8	Ok	1001,0	1,00	11,13	11,33	68,0
	BC-23	O38_co3	Middenonder	0,00	0,00	0,00	0,0	NEN6068_2020	10,5	Ok	1001,0	1,00	11,13	11,33	68,0
	BC-23	O38_co3	Rechtsonder	0,00	0,00	0,00	0,0	NEN6068_2020	7,0	Ok	1001,0	1,00	11,13	11,33	68,0
	BC-23	O39_co3	Linksonder	0,00	0,00	0,00	0,0	NEN6068_2020	7,0	Ok	1001,0	1,00	11,13	11,33	68,0
	BC-23	O39_co3	Middenonder	0,00	0,00	0,00	0,0	NEN6068_2020	10,5	Ok	1001,0	1,00	11,13	11,33	68,0
	BC-23	O39_co3	Rechtsonder	0,00	0,00	0,00	0,0	NEN6068_2020	5,8	Ok	1001,0	1,00	11,13	11,33	68,0
	BC-23	O54_co3	Linksonder	0,00	0,00	0,00	0,0	NEN6068_2020	8,7	Ok	1001,0	1,00	11,13	11,33	68,0
	BC-23	O54_co3	Middenonder	0,00	0,00	0,00	0,0	NEN6068_2020	10,4	Ok	1001,0	1,00	11,13	11,33	68,0
	BC-23	O54_co3	Rechtsonder	0,00	0,00	0,00	0,0	NEN6068_2020	6,6	Ok	1001,0	1,00	11,13	11,33	68,0
	BC-23	O55_co3	Linksonder	0,00	0,00	0,00	0,0	NEN6068_2020	3,2	Ok	1001,0	1,00	11,13	11,33	68,0
	BC-23	O55_co3	Middenonder	0,00	0,00	0,00	0,0	NEN6068_2020	5,1	Ok	1001,0	1,00	11,13	11,33	68,0
	BC-23	O55_co3	Rechtsonder	0,00	0,00	0,00	0,0	NEN6068_2020	4,4	Ok	1001,0	1,00	11,13	11,33	68,0
	BC-23	O56_co2	Linksboven	0,00	0,00	0,00	0,0	NEN6068_2020	3,8	Ok	1001,0	1,00	11,13	11,33	68,0
	BC-23	O56_co2	Linksmidden	0,00	0,00	0,00	0,0	NEN6068_2020	4,1	Ok	1001,0	1,00	11,13	11,33	68,0
	BC-23	O56_co2	Linksonder	0,00	0,00	0,00	0,0	NEN6068_2020	3,7	Ok	1001,0	1,00	11,13	11,33	68,0
	BC-24	O40_co3	Linksonder	0,00	0,00	0,00	0,0	NEN6068_2020	1,8	Ok	822,5	1,51	8,24	11,29	83,6
	BC-24	O40_co3	Middenonder	0,00	0,00	0,00	0,0	NEN6068_2020	2,8	Ok	822,5	1,51	8,24	11,29	83,6
	BC-24	O40_co3	Rechtsonder	0,00	0,00	0,00	0,0	NEN6068_2020	2,2	Ok	822,5	1,51	8,24	11,29	83,6
	BC-24	O41_co3	Linksonder	0,00	0,00	0,00	0,0	NEN6068_2020	3,0	Ok	822,5	1,51	8,24	11,29	83,6
	BC-24	O41_co3	Middenonder	0,00	0,00	0,00	0,0	NEN6068_2020	3,8	Ok	822,5	1,51	8,24	11,29	83,6
	BC-24	O41_co3	Rechtsonder	0,00	0,00	0,00	0,0	NEN6068_2020	2,4	Ok	822,5	1,51	8,24	11,29	83,6
	BC-24	O42_co3	Linksonder	0,00	0,00	0,00	0,0	NEN6068_2020	2,4	Ok	822,5	1,51	8,24	11,29	83,6
	BC-24	O42_co3	Middenonder	0,00	0,00	0,00	0,0	NEN6068_2020	3,2	Ok	822,5	1,51	8,24	11,29	83,6
	BC-24	O42_co3	Rechtsonder	0,00	0,00	0,00	0,0	NEN6068_2020	1,9	Ok	822,5	1,51	8,24	11,29	83,6
	BC-24	O43_co3	Linksonder	0,00	0,00	0,00	0,0	NEN6068_2020	2,5	Ok	822,5	1,51	8,24	11,29	83,6

BRANDSCENARIO'S															
Naam	Brand	Opening	Positie	Rechts	Omhoog	Terug	Hoek	Versie	kW/m2	Beoordeling	Tf	R	Deff	Hn	Opp
	BC-24	O43_co3	Middenonder	0,00	0,00	0,00	0,0	NEN6068_2020	3,4	Ok	822,5	1,51	8,24	11,29	83,6
	BC-24	O43_co3	Rechtsonder	0,00	0,00	0,00	0,0	NEN6068_2020	2,4	Ok	822,5	1,51	8,24	11,29	83,6
	BC-24	O44_co3	Linksonder	0,00	0,00	0,00	0,0	NEN6068_2020	2,4	Ok	822,5	1,51	8,24	11,29	83,6
	BC-24	O44_co3	Middenonder	0,00	0,00	0,00	0,0	NEN6068_2020	3,4	Ok	822,5	1,51	8,24	11,29	83,6
	BC-24	O44_co3	Rechtsonder	0,00	0,00	0,00	0,0	NEN6068_2020	2,5	Ok	822,5	1,51	8,24	11,29	83,6
	BC-24	O45_co3	Linksonder	0,00	0,00	0,00	0,0	NEN6068_2020	1,9	Ok	822,5	1,51	8,24	11,29	83,6
	BC-24	O45_co3	Middenonder	0,00	0,00	0,00	0,0	NEN6068_2020	3,2	Ok	822,5	1,51	8,24	11,29	83,6
	BC-24	O45_co3	Rechtsonder	0,00	0,00	0,00	0,0	NEN6068_2020	2,4	Ok	822,5	1,51	8,24	11,29	83,6
	BC-24	O56_co3	Linksonder	0,00	0,00	0,00	0,0	NEN6068_2020	2,0	Ok	822,5	1,51	8,24	11,29	83,6
	BC-24	O56_co3	Middenonder	0,00	0,00	0,00	0,0	NEN6068_2020	2,9	Ok	822,5	1,51	8,24	11,29	83,6
	BC-24	O56_co3	Rechtsonder	0,00	0,00	0,00	0,0	NEN6068_2020	2,0	Ok	822,5	1,51	8,24	11,29	83,6
	BC-26	O26_co4	Linksonder	0,00	0,00	0,00	0,0	NEN6068_2020	1,9	Ok	866,5	1,05	10,50	14,45	68,5
	BC-26	O26_co4	Middenonder	0,00	0,00	0,00	0,0	NEN6068_2020	2,3	Ok	866,5	1,05	10,50	14,45	68,5
	BC-26	O26_co4	Rechtsonder	0,00	0,00	0,00	0,0	NEN6068_2020	1,5	Ok	866,5	1,05	10,50	14,45	68,5
	BC-26	O27_co4	Linksonder	0,00	0,00	0,00	0,0	NEN6068_2020	2,1	Ok	866,5	1,05	10,50	14,45	68,5
	BC-26	O27_co4	Middenonder	0,00	0,00	0,00	0,0	NEN6068_2020	2,5	Ok	866,5	1,05	10,50	14,45	68,5
	BC-26	O27_co4	Rechtsonder	0,00	0,00	0,00	0,0	NEN6068_2020	2,0	Ok	866,5	1,05	10,50	14,45	68,5
	BC-26	O29_co4	Linksonder	0,00	0,00	0,00	0,0	NEN6068_2020	2,0	Ok	866,5	1,05	10,50	14,45	68,5
	BC-26	O29_co4	Middenonder	0,00	0,00	0,00	0,0	NEN6068_2020	2,5	Ok	866,5	1,05	10,50	14,45	68,5
	BC-26	O29_co4	Rechtsonder	0,00	0,00	0,00	0,0	NEN6068_2020	2,0	Ok	866,5	1,05	10,50	14,45	68,5
	BC-26	O30_co4	Linksonder	0,00	0,00	0,00	0,0	NEN6068_2020	1,5	Ok	866,5	1,05	10,50	14,45	68,5
	BC-26	O30_co4	Middenonder	0,00	0,00	0,00	0,0	NEN6068_2020	2,6	Ok	866,5	1,05	10,50	14,45	68,5
	BC-26	O30_co4	Rechtsonder	0,00	0,00	0,00	0,0	NEN6068_2020	2,0	Ok	866,5	1,05	10,50	14,45	68,5
	BC-26	to_7_co4	Linksonder	0,00	0,00	0,00	0,0	NEN6068_2020	0,0	Ok	866,5	1,05	10,50	14,45	68,5
	BC-26	to_7_co4	Middenonder	0,00	0,00	0,00	0,0	NEN6068_2020	0,0	Ok	866,5	1,05	10,50	14,45	68,5
	BC-26	to_7_co4	Rechtsonder	0,00	0,00	0,00	0,0	NEN6068_2020	0,0	Ok	866,5	1,05	10,50	14,45	68,5
	BC-27	O32_co4	Linksonder	0,00	0,00	0,00	0,0	NEN6068_2020	5,8	Ok	1001,0	1,00	11,13	14,49	68,0
	BC-27	O32_co4	Middenonder	0,00	0,00	0,00	0,0	NEN6068_2020	10,5	Ok	1001,0	1,00	11,13	14,49	68,0
	BC-27	O32_co4	Rechtsonder	0,00	0,00	0,00	0,0	NEN6068_2020	7,0	Ok	1001,0	1,00	11,13	14,49	68,0
	BC-27	O33_co4	Linksonder	0,00	0,00	0,00	0,0	NEN6068_2020	7,0	Ok	1001,0	1,00	11,13	14,49	68,0
	BC-27	O33_co4	Middenonder	0,00	0,00	0,00	0,0	NEN6068_2020	10,5	Ok	1001,0	1,00	11,13	14,49	68,0
	BC-27	O33_co4	Rechtsonder	0,00	0,00	0,00	0,0	NEN6068_2020	5,8	Ok	1001,0	1,00	11,13	14,49	68,0
	BC-27	O46_co4	Linksonder	0,00	0,00	0,00	0,0	NEN6068_2020	6,6	Ok	1001,0	1,00	11,13	14,49	68,0

BRANDSCENARIO'S															
Naam	Brand	Opening	Positie	Rechts	Omhoog	Terug	Hoek	Versie	kW/m2	Beoordeling	Tf	R	Deff	Hn	Opp
	BC-27	O46_co4	Middenonder	0,00	0,00	0,00	0,0	NEN6068_2020	10,4	Ok	1001,0	1,00	11,13	14,49	68,0
	BC-27	O46_co4	Rechtsonder	0,00	0,00	0,00	0,0	NEN6068_2020	8,7	Ok	1001,0	1,00	11,13	14,49	68,0
	BC-27	to_8_co4	Linksonder	0,00	0,00	0,00	0,0	NEN6068_2020	0,2	Ok	1001,0	1,00	11,13	14,49	68,0
	BC-27	to_8_co4	Middenonder	0,00	0,00	0,00	0,0	NEN6068_2020	0,4	Ok	1001,0	1,00	11,13	14,49	68,0
	BC-27	to_8_co4	Rechtsonder	0,00	0,00	0,00	0,0	NEN6068_2020	1,4	Ok	1001,0	1,00	11,13	14,49	68,0
	BC-27	to_9_co4	Linksonder	0,00	0,00	0,00	0,0	NEN6068_2020	4,4	Ok	1001,0	1,00	11,13	14,49	68,0
	BC-27	to_9_co4	Middenonder	0,00	0,00	0,00	0,0	NEN6068_2020	5,1	Ok	1001,0	1,00	11,13	14,49	68,0
	BC-27	to_9_co4	Rechtsonder	0,00	0,00	0,00	0,0	NEN6068_2020	3,2	Ok	1001,0	1,00	11,13	14,49	68,0
	BC-28	O34_co4	Linksonder	0,00	0,00	0,00	0,0	NEN6068_2020	2,3	Ok	913,1	1,05	10,33	14,54	68,0
	BC-28	O34_co4	Middenonder	0,00	0,00	0,00	0,0	NEN6068_2020	4,1	Ok	913,1	1,05	10,33	14,54	68,0
	BC-28	O34_co4	Rechtsonder	0,00	0,00	0,00	0,0	NEN6068_2020	3,0	Ok	913,1	1,05	10,33	14,54	68,0
	BC-28	O35_co4	Linksonder	0,00	0,00	0,00	0,0	NEN6068_2020	3,0	Ok	913,1	1,05	10,33	14,54	68,0
	BC-28	O35_co4	Middenonder	0,00	0,00	0,00	0,0	NEN6068_2020	4,1	Ok	913,1	1,05	10,33	14,54	68,0
	BC-28	O35_co4	Rechtsonder	0,00	0,00	0,00	0,0	NEN6068_2020	2,3	Ok	913,1	1,05	10,33	14,54	68,0
	BC-28	O47_co4	Linksonder	0,00	0,00	0,00	0,0	NEN6068_2020	1,4	Ok	913,1	1,05	10,33	14,54	68,0
	BC-28	O47_co4	Middenonder	0,00	0,00	0,00	0,0	NEN6068_2020	2,3	Ok	913,1	1,05	10,33	14,54	68,0
	BC-28	O47_co4	Rechtsonder	0,00	0,00	0,00	0,0	NEN6068_2020	2,0	Ok	913,1	1,05	10,33	14,54	68,0
	BC-28	O48_co4	Linksonder	0,00	0,00	0,00	0,0	NEN6068_2020	4,4	Ok	913,1	1,05	10,33	14,54	68,0
	BC-28	O48_co4	Middenonder	0,00	0,00	0,00	0,0	NEN6068_2020	5,7	Ok	913,1	1,05	10,33	14,54	68,0
	BC-28	O48_co4	Rechtsonder	0,00	0,00	0,00	0,0	NEN6068_2020	4,8	Ok	913,1	1,05	10,33	14,54	68,0
	BC-28	O49_co4	Linksonder	0,00	0,00	0,00	0,0	NEN6068_2020	2,0	Ok	913,1	1,05	10,33	14,54	68,0
	BC-28	O49_co4	Middenonder	0,00	0,00	0,00	0,0	NEN6068_2020	2,0	Ok	913,1	1,05	10,33	14,54	68,0
	BC-28	O49_co4	Rechtsonder	0,00	0,00	0,00	0,0	NEN6068_2020	1,4	Ok	913,1	1,05	10,33	14,54	68,0
	BC-29	O36_co4	Linksonder	0,00	0,00	0,00	0,0	NEN6068_2020	2,3	Ok	913,1	1,05	10,33	14,54	68,0
	BC-29	O36_co4	Middenonder	0,00	0,00	0,00	0,0	NEN6068_2020	4,1	Ok	913,1	1,05	10,33	14,54	68,0
	BC-29	O36_co4	Rechtsonder	0,00	0,00	0,00	0,0	NEN6068_2020	3,0	Ok	913,1	1,05	10,33	14,54	68,0
	BC-29	O37_co4	Linksonder	0,00	0,00	0,00	0,0	NEN6068_2020	3,0	Ok	913,1	1,05	10,33	14,54	68,0
	BC-29	O37_co4	Middenonder	0,00	0,00	0,00	0,0	NEN6068_2020	4,1	Ok	913,1	1,05	10,33	14,54	68,0
	BC-29	O37_co4	Rechtsonder	0,00	0,00	0,00	0,0	NEN6068_2020	2,3	Ok	913,1	1,05	10,33	14,54	68,0
	BC-29	O50_co4	Linksonder	0,00	0,00	0,00	0,0	NEN6068_2020	1,4	Ok	913,1	1,05	10,33	14,54	68,0
	BC-29	O50_co4	Middenonder	0,00	0,00	0,00	0,0	NEN6068_2020	2,3	Ok	913,1	1,05	10,33	14,54	68,0
	BC-29	O50_co4	Rechtsonder	0,00	0,00	0,00	0,0	NEN6068_2020	2,0	Ok	913,1	1,05	10,33	14,54	68,0
	BC-29	O51_co4	Linksonder	0,00	0,00	0,00	0,0	NEN6068_2020	4,4	Ok	913,1	1,05	10,33	14,54	68,0

BRANDSCENARIO'S															
Naam	Brand	Opening	Positie	Rechts	Omhoog	Terug	Hoek	Versie	kW/m2	Beoordeling	Tf	R	Deff	Hn	Opp
	BC-29	O51_co4	Middenonder	0,00	0,00	0,00	0,0	NEN6068_2020	5,7	Ok	913,1	1,05	10,33	14,54	68,0
	BC-29	O51_co4	Rechtsonder	0,00	0,00	0,00	0,0	NEN6068_2020	4,8	Ok	913,1	1,05	10,33	14,54	68,0
	BC-29	O52_co4	Linksonder	0,00	0,00	0,00	0,0	NEN6068_2020	2,0	Ok	913,1	1,05	10,33	14,54	68,0
	BC-29	O52_co4	Middenonder	0,00	0,00	0,00	0,0	NEN6068_2020	2,0	Ok	913,1	1,05	10,33	14,54	68,0
	BC-29	O52_co4	Rechtsonder	0,00	0,00	0,00	0,0	NEN6068_2020	1,4	Ok	913,1	1,05	10,33	14,54	68,0
	BC-30	O56_co3	Linksboven	0,00	0,00	0,00	0,0	NEN6068_2020	3,8	Ok	1001,0	1,00	11,13	14,49	68,0
	BC-30	O56_co3	Linksmidden	0,00	0,00	0,00	0,0	NEN6068_2020	4,1	Ok	1001,0	1,00	11,13	14,49	68,0
	BC-30	O56_co3	Linksonder	0,00	0,00	0,00	0,0	NEN6068_2020	3,7	Ok	1001,0	1,00	11,13	14,49	68,0
	BC-32	O26_co5	Linksonder	0,00	0,00	0,00	0,0	NEN6068_2020	1,8	Ok	786,9	1,13	7,47	17,58	60,8
	BC-32	O26_co5	Middenonder	0,00	0,00	0,00	0,0	NEN6068_2020	2,1	Ok	786,9	1,13	7,47	17,58	60,8
	BC-32	O26_co5	Rechtsonder	0,00	0,00	0,00	0,0	NEN6068_2020	1,4	Ok	786,9	1,13	7,47	17,58	60,8
	BC-32	O27_co5	Linksonder	0,00	0,00	0,00	0,0	NEN6068_2020	1,9	Ok	786,9	1,13	7,47	17,58	60,8
	BC-32	O27_co5	Middenonder	0,00	0,00	0,00	0,0	NEN6068_2020	2,3	Ok	786,9	1,13	7,47	17,58	60,8
	BC-32	O27_co5	Rechtsonder	0,00	0,00	0,00	0,0	NEN6068_2020	1,9	Ok	786,9	1,13	7,47	17,58	60,8
	BC-32	O29_co5	Linksonder	0,00	0,00	0,00	0,0	NEN6068_2020	1,4	Ok	786,9	1,13	7,47	17,58	60,8
	BC-32	O29_co5	Middenonder	0,00	0,00	0,00	0,0	NEN6068_2020	2,1	Ok	786,9	1,13	7,47	17,58	60,8
	BC-32	O29_co5	Rechtsonder	0,00	0,00	0,00	0,0	NEN6068_2020	1,8	Ok	786,9	1,13	7,47	17,58	60,8
	BC-32	O30_co5	Linksonder	0,00	0,00	0,00	0,0	NEN6068_2020	1,4	Ok	786,9	1,13	7,47	17,58	60,8
	BC-32	O30_co5	Middenonder	0,00	0,00	0,00	0,0	NEN6068_2020	2,3	Ok	786,9	1,13	7,47	17,58	60,8
	BC-32	O30_co5	Rechtsonder	0,00	0,00	0,00	0,0	NEN6068_2020	1,4	Ok	786,9	1,13	7,47	17,58	60,8
	BC-32	O58_co1	Linksonder	0,00	0,00	0,00	0,0	NEN6068_2020	1,8	Ok	786,9	1,13	7,47	17,58	60,8
	BC-32	O58_co1	Middenonder	0,00	0,00	0,00	0,0	NEN6068_2020	3,2	Ok	786,9	1,13	7,47	17,58	60,8
	BC-32	O58_co1	Rechtsonder	0,00	0,00	0,00	0,0	NEN6068_2020	1,8	Ok	786,9	1,13	7,47	17,58	60,8
	BC-32	to_7_co5	Linksonder	0,00	0,00	0,00	0,0	NEN6068_2020	1,4	Ok	786,9	1,13	7,47	17,58	60,8
	BC-32	to_7_co5	Middenonder	0,00	0,00	0,00	0,0	NEN6068_2020	2,0	Ok	786,9	1,13	7,47	17,58	60,8
	BC-32	to_7_co5	Rechtsonder	0,00	0,00	0,00	0,0	NEN6068_2020	1,4	Ok	786,9	1,13	7,47	17,58	60,8
	BC-33	O32_co5	Linksonder	0,00	0,00	0,00	0,0	NEN6068_2020	2,3	Ok	913,1	1,05	10,33	17,69	68,0
	BC-33	O32_co5	Middenonder	0,00	0,00	0,00	0,0	NEN6068_2020	4,1	Ok	913,1	1,05	10,33	17,69	68,0
	BC-33	O32_co5	Rechtsonder	0,00	0,00	0,00	0,0	NEN6068_2020	3,0	Ok	913,1	1,05	10,33	17,69	68,0
	BC-33	O33_co5	Linksonder	0,00	0,00	0,00	0,0	NEN6068_2020	3,0	Ok	913,1	1,05	10,33	17,69	68,0
	BC-33	O33_co5	Middenonder	0,00	0,00	0,00	0,0	NEN6068_2020	4,1	Ok	913,1	1,05	10,33	17,69	68,0
	BC-33	O33_co5	Rechtsonder	0,00	0,00	0,00	0,0	NEN6068_2020	2,3	Ok	913,1	1,05	10,33	17,69	68,0
	BC-33	O46_co5	Linksonder	0,00	0,00	0,00	0,0	NEN6068_2020	4,4	Ok	913,1	1,05	10,33	17,69	68,0

BRANDSCENARIO'S															
Naam	Brand	Opening	Positie	Rechts	Omhoog	Terug	Hoek	Versie	kW/m2	Beoordeling	Tf	R	Deff	Hn	Opp
	BC-33	O46_co5	Middenonder	0,00	0,00	0,00	0,0	NEN6068_2020	5,7	Ok	913,1	1,05	10,33	17,69	68,0
	BC-33	O46_co5	Rechtsonder	0,00	0,00	0,00	0,0	NEN6068_2020	4,8	Ok	913,1	1,05	10,33	17,69	68,0
	BC-33	to_8_co5	Linksonder	0,00	0,00	0,00	0,0	NEN6068_2020	1,4	Ok	913,1	1,05	10,33	17,69	68,0
	BC-33	to_8_co5	Middenonder	0,00	0,00	0,00	0,0	NEN6068_2020	2,3	Ok	913,1	1,05	10,33	17,69	68,0
	BC-33	to_8_co5	Rechtsonder	0,00	0,00	0,00	0,0	NEN6068_2020	2,0	Ok	913,1	1,05	10,33	17,69	68,0
	BC-33	to_9_co5	Linksonder	0,00	0,00	0,00	0,0	NEN6068_2020	2,0	Ok	913,1	1,05	10,33	17,69	68,0
	BC-33	to_9_co5	Middenonder	0,00	0,00	0,00	0,0	NEN6068_2020	2,0	Ok	913,1	1,05	10,33	17,69	68,0
	BC-33	to_9_co5	Rechtsonder	0,00	0,00	0,00	0,0	NEN6068_2020	1,4	Ok	913,1	1,05	10,33	17,69	68,0
	BC-34	O34_co5	Linksonder	0,00	0,00	0,00	0,0	NEN6068_2020	2,3	Ok	913,1	1,05	10,33	17,69	68,0
	BC-34	O34_co5	Middenonder	0,00	0,00	0,00	0,0	NEN6068_2020	4,1	Ok	913,1	1,05	10,33	17,69	68,0
	BC-34	O34_co5	Rechtsonder	0,00	0,00	0,00	0,0	NEN6068_2020	3,0	Ok	913,1	1,05	10,33	17,69	68,0
	BC-34	O35_co5	Linksonder	0,00	0,00	0,00	0,0	NEN6068_2020	3,0	Ok	913,1	1,05	10,33	17,69	68,0
	BC-34	O35_co5	Middenonder	0,00	0,00	0,00	0,0	NEN6068_2020	4,1	Ok	913,1	1,05	10,33	17,69	68,0
	BC-34	O35_co5	Rechtsonder	0,00	0,00	0,00	0,0	NEN6068_2020	2,3	Ok	913,1	1,05	10,33	17,69	68,0
	BC-34	O47_co5	Linksonder	0,00	0,00	0,00	0,0	NEN6068_2020	1,4	Ok	913,1	1,05	10,33	17,69	68,0
	BC-34	O47_co5	Middenonder	0,00	0,00	0,00	0,0	NEN6068_2020	2,3	Ok	913,1	1,05	10,33	17,69	68,0
	BC-34	O47_co5	Rechtsonder	0,00	0,00	0,00	0,0	NEN6068_2020	2,0	Ok	913,1	1,05	10,33	17,69	68,0
	BC-34	O48_co5	Linksonder	0,00	0,00	0,00	0,0	NEN6068_2020	4,4	Ok	913,1	1,05	10,33	17,69	68,0
	BC-34	O48_co5	Middenonder	0,00	0,00	0,00	0,0	NEN6068_2020	5,7	Ok	913,1	1,05	10,33	17,69	68,0
	BC-34	O48_co5	Rechtsonder	0,00	0,00	0,00	0,0	NEN6068_2020	4,8	Ok	913,1	1,05	10,33	17,69	68,0
	BC-34	O49_co5	Linksonder	0,00	0,00	0,00	0,0	NEN6068_2020	2,0	Ok	913,1	1,05	10,33	17,69	68,0
	BC-34	O49_co5	Middenonder	0,00	0,00	0,00	0,0	NEN6068_2020	2,0	Ok	913,1	1,05	10,33	17,69	68,0
	BC-34	O49_co5	Rechtsonder	0,00	0,00	0,00	0,0	NEN6068_2020	1,4	Ok	913,1	1,05	10,33	17,69	68,0
	BC-35	O36_co5	Linksonder	0,00	0,00	0,00	0,0	NEN6068_2020	2,3	Ok	913,1	1,05	10,33	17,69	68,0
	BC-35	O36_co5	Middenonder	0,00	0,00	0,00	0,0	NEN6068_2020	4,1	Ok	913,1	1,05	10,33	17,69	68,0
	BC-35	O36_co5	Rechtsonder	0,00	0,00	0,00	0,0	NEN6068_2020	3,0	Ok	913,1	1,05	10,33	17,69	68,0
	BC-35	O37_co5	Linksonder	0,00	0,00	0,00	0,0	NEN6068_2020	3,0	Ok	913,1	1,05	10,33	17,69	68,0
	BC-35	O37_co5	Middenonder	0,00	0,00	0,00	0,0	NEN6068_2020	4,1	Ok	913,1	1,05	10,33	17,69	68,0
	BC-35	O37_co5	Rechtsonder	0,00	0,00	0,00	0,0	NEN6068_2020	2,3	Ok	913,1	1,05	10,33	17,69	68,0
	BC-35	O50_co5	Linksonder	0,00	0,00	0,00	0,0	NEN6068_2020	1,4	Ok	913,1	1,05	10,33	17,69	68,0
	BC-35	O50_co5	Middenonder	0,00	0,00	0,00	0,0	NEN6068_2020	2,3	Ok	913,1	1,05	10,33	17,69	68,0
	BC-35	O50_co5	Rechtsonder	0,00	0,00	0,00	0,0	NEN6068_2020	2,0	Ok	913,1	1,05	10,33	17,69	68,0
	BC-35	O51_co5	Linksonder	0,00	0,00	0,00	0,0	NEN6068_2020	4,4	Ok	913,1	1,05	10,33	17,69	68,0

BRANDSCENARIO'S															
Naam	Brand	Opening	Positie	Rechts	Omhoog	Terug	Hoek	Versie	kW/m2	Beoordeling	Tf	R	Deff	Hn	Opp
	BC-35	O51_co5	Middenonder	0,00	0,00	0,00	0,0	NEN6068_2020	5,7	Ok	913,1	1,05	10,33	17,69	68,0
	BC-35	O51_co5	Rechtsonder	0,00	0,00	0,00	0,0	NEN6068_2020	4,8	Ok	913,1	1,05	10,33	17,69	68,0
	BC-35	O52_co5	Linksonder	0,00	0,00	0,00	0,0	NEN6068_2020	2,0	Ok	913,1	1,05	10,33	17,69	68,0
	BC-35	O52_co5	Middenonder	0,00	0,00	0,00	0,0	NEN6068_2020	2,0	Ok	913,1	1,05	10,33	17,69	68,0
	BC-35	O52_co5	Rechtsonder	0,00	0,00	0,00	0,0	NEN6068_2020	1,4	Ok	913,1	1,05	10,33	17,69	68,0

BRANDRUIMTEN

Naam	Hoog	Gereduceerd	Nivo	Ruimtesoort	WBDBO	Plafond	Samen	Blok
BC-01a	3,26	Nee	0,00	brandruimte	60	0,82	BC-01	tg_20 tg_17 tg_18 tg_19
BC-01b	3,78	Nee	-0,45	brandruimte	60	0,75	BC-01	tg_26 tg_27 tg_28 tg_29 tg_30 tg_31 tg_32 tg_33 tg_34 tg_21 tg_22 tg_23 tg_24 tg_25
BC-02	3,26	Nee	0,00	brandruimte	60	0,82		tg_16 tg_9 tg_10 tg_11 tg_12 tg_13 tg_14 tg_15
BC-03	3,78	Nee	-0,45	brandruimte	60	0,75		tg_1 tg_2 tg_3 tg_4 tg_5 tg_6 tg_7 tg_8
BC-04	2,61	Nee	4,08	brandruimte	60	0,54		tg_59 tg_60 tg_61 tg_62 tg_63 tg_64
BC-05	2,61	Nee	4,08	brandruimte	60	0,54		tg_38 tg_50 tg1_4 tg_37
BC-06	2,61	Nee	4,08	brandruimte	60	0,54		tg_35 tg_48 tg1_3 tg_49
BC-07	2,61	Nee	4,08	brandruimte	60	0,54		tg_36 tg_46 tg1_2 tg_47
BC-08	2,61	Nee	4,08	brandruimte	60	0,54		tg_39 tg_44 tg1_1 tg_45
BC-09	2,61	Nee	4,08	brandruimte	60	0,54		tg_51 tg_42 tg1 tg_43
BC-10	2,61	Nee	4,08	brandruimte	60	0,54		tg_40 tg_16_co1 tg_9_co1 tg_41
BC-11	2,61	Nee	7,24	brandruimte	60	0,54		tg_59_co1 tg_60_co1 tg_61_co1 tg_62_co1 tg_63_co1 tg_64_co1
BC-12	2,61	Nee	7,24	brandruimte	60	0,54		tg_38_co1 tg_50_co1 tg1_4_co1 tg_37_co1
BC-13	2,61	Nee	7,24	brandruimte	60	0,54		tg_35_co1 tg_48_co1 tg1_3_co1 tg_49_co1
BC-14	2,61	Nee	7,24	brandruimte	60	0,54		tg_36_co1 tg_46_co1 tg1_2_co1 tg_47_co1
BC-15	2,61	Nee	7,24	brandruimte	60	0,54		tg_39_co1 tg_44_co1 tg1_1_co1 tg_45_co1
BC-16	2,61	Nee	7,24	brandruimte	60	0,54		tg_51_co1 tg_42_co1 tg1_co1 tg_43_co1
BC-17	2,61	Nee	7,24	brandruimte	60	0,54		tg_40_co1 tg_16_co2 tg_9_co2 tg_41_co1
BC-18	2,61	Nee	10,39	brandruimte	60	0,54		tg_59_co2 tg_60_co2 tg_61_co2 tg_62_co2 tg_63_co2 tg_64_co2
BC-19	2,61	Nee	10,39	brandruimte	60	0,54		tg_38_co2 tg_50_co2 tg1_4_co2 tg_37_co2
BC-20	2,61	Nee	10,39	brandruimte	60	0,54		tg_35_co2 tg_48_co2 tg1_3_co2 tg_49_co2
BC-21	2,61	Nee	10,39	brandruimte	60	0,54		tg_36_co2 tg_46_co2 tg1_2_co2 tg_47_co2
BC-22	2,61	Nee	10,39	brandruimte	60	0,54		tg_39_co2 tg_44_co2 tg1_1_co2 tg_45_co2
BC-23	2,61	Nee	10,39	brandruimte	60	0,54		tg_51_co2 tg_42_co2 tg1_co2 tg_43_co2
BC-24	2,61	Nee	10,39	brandruimte	60	0,54		tg_40_co2 tg_16_co3 tg_9_co3 tg_41_co2

BRANDRUIMTEN

Naam	Hoog	Gereduceerd	Nivo	Ruimtesoort	WBDBO	Plafond	Samen	Blok
BC-25	2,61	Nee	13,54	brandruimte	60	0,54		tg_59_co3 tg_60_co3 tg_61_co3 tg_62_co3 tg_63_co3 tg_64_co3
BC-26	2,61	Nee	13,54	brandruimte	60	0,54		tg_38_co3 tg_50_co3 tg1_4_co3 tg_37_co3
BC-27	2,61	Nee	13,54	brandruimte	60	0,54		tg_35_co3 tg_48_co3 tg1_3_co3 tg_49_co3
BC-28	2,61	Nee	13,54	brandruimte	60	0,54		tg_36_co3 tg_46_co3 tg1_2_co3 tg_47_co3
BC-29	2,61	Nee	13,54	brandruimte	60	0,54		tg_39_co3 tg_44_co3 tg1_1_co3 tg_45_co3
BC-30	2,61	Nee	13,54	brandruimte	60	0,54		tg_51_co3 tg_42_co3 tg1_co3 tg_43_co3
BC-31	2,61	Nee	13,54	brandruimte	60	0,54		tg_40_co3 tg_16_co4 tg_9_co4 tg_41_co3
BC-32	2,61	Nee	16,70	brandruimte	60	0,54		tg_50_co4 tg1_4_co4 tg_172 tg_171 tg_37_co4 tg_38_co4
BC-33	2,61	Nee	16,70	brandruimte	60	0,54		tg_35_co4 tg_48_co4 tg1_3_co4 tg_49_co4
BC-34	2,61	Nee	16,70	brandruimte	60	0,54		tg_36_co4 tg_46_co4 tg1_2_co4 tg_47_co4
BC-35	2,61	Nee	16,70	brandruimte	60	0,54		tg_39_co4 tg_44_co4 tg1_1_co4 tg_45_co4
BC-36	2,61	Nee	19,86	brandruimte	60	0,54		tg_50_co5 tg1_4_co5 tg_172_co1 tg_171_co1 tg_37_co5 tg_38_co5
BC-37	2,61	Nee	19,86	brandruimte	60	0,54		tg_35_co5 tg_48_co5 tg1_3_co5 tg_49_co5
BC-38	2,61	Nee	19,86	brandruimte	60	0,54		tg_36_co5 tg_46_co5 tg1_2_co5 tg_47_co5
BC-39	2,61	Nee	19,86	brandruimte	60	0,54		tg_39_co5 tg_44_co5 tg1_1_co5 tg_45_co5

GEVELS

Naam	LO_x	LO_y	RO_x	RO_y	Hoogte	Hoek	Omhoog	Wanddikte
tg_1	6,70	22,90	,05	22,90	4,53	90,00	-,45	,000
tg_2	,05	22,90	,05	16,60	4,53	90,00	-,45	,000
tg_3	,05	16,60	6,90	16,60	4,53	90,00	-,45	,000
tg_4	6,90	16,60	6,90	16,45	4,53	90,00	-,45	,000
tg_5	6,90	16,45	10,40	16,45	4,53	90,00	-,45	,000
tg_6	10,40	16,45	10,40	21,05	4,53	90,00	-,45	,000
tg_7	10,40	21,05	6,70	21,05	4,53	90,00	-,45	,000
tg_8	6,70	21,05	6,70	22,90	4,53	90,00	-,45	,000
tg_9	39,75	22,90	37,00	22,90	4,08	90,00	,00	,000
tg_10	37,00	22,90	37,00	21,05	4,08	90,00	,00	,000
tg_11	37,00	21,05	33,45	21,05	4,08	90,00	,00	,000
tg_12	33,45	21,05	33,45	22,90	4,08	90,00	,00	,000
tg_13	33,45	22,90	27,35	22,90	4,08	90,00	,00	,000
tg_14	27,35	22,90	27,35	15,60	4,08	90,00	,00	,000
tg_15	27,35	15,60	39,75	15,60	4,08	90,00	,00	,000
tg_16	39,75	15,60	39,75	22,90	4,08	90,00	,00	,000
tg_17	39,75	8,20	39,75	15,30	4,08	90,00	,00	,000
tg_18	39,75	15,30	27,05	15,30	4,08	90,00	,00	,000
tg_19	27,05	15,30	27,05	8,20	4,08	90,00	,00	,000
tg_20	27,05	8,20	39,75	8,20	4,08	90,00	,00	,000
tg_21	5,05	12,45	5,05	6,20	4,53	90,00	-,45	,000
tg_22	5,05	6,20	-,10	6,20	4,53	90,00	-,45	,000
tg_23	-,10	6,20	-,10	-,05	4,53	90,00	-,45	,000
tg_24	-,10	-,05	9,70	-,05	4,53	90,00	-,45	,000
tg_25	9,70	-,05	9,70	4,70	4,53	90,00	-,45	,000
tg_26	9,70	4,70	23,25	4,70	4,53	90,00	-,45	,000
tg_27	23,25	4,70	23,25	12,60	4,53	90,00	-,45	,000
tg_28	23,25	12,60	26,90	12,60	4,53	90,00	-,45	,000
tg_29	26,90	12,60	26,90	22,90	4,53	90,00	-,45	,000
tg_30	26,90	22,90	10,65	22,90	4,53	90,00	-,45	,000
tg_31	10,65	22,90	10,65	16,15	4,53	90,00	-,45	,000
tg_32	10,65	16,15	-,10	16,15	4,53	90,00	-,45	,000
tg_33	-,10	16,15	-,10	12,45	4,53	90,00	-,45	,000

GEVELS

Naam	LO_x	LO_y	RO_x	RO_y	Hoogte	Hoek	Omhoog	Wanddikte
tg_34	-,10	12,45	5,05	12,45	4,53	90,00	-,45	,000
tg_16_co1	39,75	8,10	39,75	22,90	3,15	90,00	4,08	,000
tg_9_co1	39,75	22,90	34,10	22,90	3,15	90,00	4,08	,000
tg_37	,05	22,90	,05	12,60	3,15	90,00	4,08	,000
tg_38	,05	12,60	6,70	12,60	3,15	90,00	4,08	,000
tg_40	34,10	8,10	39,75	8,10	3,15	90,00	4,08	,000
tg_41	34,10	22,90	34,10	8,10	3,15	90,00	4,08	,000
tg_42	33,90	12,60	33,90	22,90	3,15	90,00	4,08	,000
tg_43	27,30	22,90	27,30	12,60	3,15	90,00	4,08	,000
tg_44	27,10	12,60	27,10	22,90	3,15	90,00	4,08	,000
tg_45	20,50	22,90	20,50	12,60	3,15	90,00	4,08	,000
tg_46	20,30	12,60	20,30	22,90	3,15	90,00	4,08	,000
tg_47	13,70	22,90	13,70	12,60	3,15	90,00	4,08	,000
tg_48	13,50	12,60	13,50	22,90	3,15	90,00	4,08	,000
tg_49	6,90	22,90	6,90	12,60	3,15	90,00	4,08	,000
tg_50	6,70	12,60	6,70	22,90	3,15	90,00	4,08	,000
tg1	33,90	22,90	27,30	22,90	3,15	90,00	4,08	,000
tg1_1	27,10	22,90	20,50	22,90	3,15	90,00	4,08	,000
tg1_2	20,30	22,90	13,70	22,90	3,15	90,00	4,08	,000
tg1_3	13,50	22,90	6,90	22,90	3,15	90,00	4,08	,000
tg1_4	6,70	22,90	,05	22,90	3,15	90,00	4,08	,000
tg_35	6,90	12,60	13,50	12,60	3,15	90,00	4,08	,000
tg_36	13,70	12,60	20,30	12,60	3,15	90,00	4,08	,000
tg_39	20,50	12,60	27,10	12,60	3,15	90,00	4,08	,000
tg_51	27,30	12,60	33,90	12,60	3,15	90,00	4,08	,000
tg_59	,05	,05	9,50	,05	3,15	90,00	4,08	,000
tg_60	9,50	,05	9,50	8,50	3,15	90,00	4,08	,000
tg_61	9,50	8,50	5,05	8,50	3,15	90,00	4,08	,000
tg_62	5,05	8,50	5,05	6,20	3,15	90,00	4,08	,000
tg_63	5,05	6,20	,05	6,20	3,15	90,00	4,08	,000
tg_64	,05	6,20	,05	,05	3,15	90,00	4,08	,000
tg_60_co1	9,50	,05	9,50	8,50	3,15	90,00	7,24	,000
tg_16_co2	39,75	8,10	39,75	22,90	3,15	90,00	7,24	,000

GEVELS

Naam	LO_x	LO_y	RO_x	RO_y	Hoogte	Hoek	Omhoog	Wanddikte
tg_9_co2	39,75	22,90	34,10	22,90	3,15	90,00	7,24	,000
tg_37_co1	,05	22,90	,05	12,60	3,15	90,00	7,24	,000
tg_38_co1	,05	12,60	6,70	12,60	3,15	90,00	7,24	,000
tg_40_co1	34,10	8,10	39,75	8,10	3,15	90,00	7,24	,000
tg_41_co1	34,10	22,90	34,10	8,10	3,15	90,00	7,24	,000
tg_42_co1	33,90	12,60	33,90	22,90	3,15	90,00	7,24	,000
tg_43_co1	27,30	22,90	27,30	12,60	3,15	90,00	7,24	,000
tg_44_co1	27,10	12,60	27,10	22,90	3,15	90,00	7,24	,000
tg_45_co1	20,50	22,90	20,50	12,60	3,15	90,00	7,24	,000
tg_46_co1	20,30	12,60	20,30	22,90	3,15	90,00	7,24	,000
tg_47_co1	13,70	22,90	13,70	12,60	3,15	90,00	7,24	,000
tg_48_co1	13,50	12,60	13,50	22,90	3,15	90,00	7,24	,000
tg_49_co1	6,90	22,90	6,90	12,60	3,15	90,00	7,24	,000
tg_50_co1	6,70	12,60	6,70	22,90	3,15	90,00	7,24	,000
tg1_co1	33,90	22,90	27,30	22,90	3,15	90,00	7,24	,000
tg1_1_co1	27,10	22,90	20,50	22,90	3,15	90,00	7,24	,000
tg1_2_co1	20,30	22,90	13,70	22,90	3,15	90,00	7,24	,000
tg1_3_co1	13,50	22,90	6,90	22,90	3,15	90,00	7,24	,000
tg1_4_co1	6,70	22,90	,05	22,90	3,15	90,00	7,24	,000
tg_35_co1	6,90	12,60	13,50	12,60	3,15	90,00	7,24	,000
tg_36_co1	13,70	12,60	20,30	12,60	3,15	90,00	7,24	,000
tg_39_co1	20,50	12,60	27,10	12,60	3,15	90,00	7,24	,000
tg_51_co1	27,30	12,60	33,90	12,60	3,15	90,00	7,24	,000
tg_59_co1	,05	,05	9,50	,05	3,15	90,00	7,24	,000
tg_61_co1	9,50	8,50	5,05	8,50	3,15	90,00	7,24	,000
tg_62_co1	5,05	8,50	5,05	6,20	3,15	90,00	7,24	,000
tg_63_co1	5,05	6,20	,05	6,20	3,15	90,00	7,24	,000
tg_64_co1	,05	6,20	,05	,05	3,15	90,00	7,24	,000
tg_64_co2	,05	6,20	,05	,05	3,15	90,00	10,39	,000
tg_63_co2	5,05	6,20	,05	6,20	3,15	90,00	10,39	,000
tg_62_co2	5,05	8,50	5,05	6,20	3,15	90,00	10,39	,000
tg_61_co2	9,50	8,50	5,05	8,50	3,15	90,00	10,39	,000
tg_59_co2	,05	,05	9,50	,05	3,15	90,00	10,39	,000

GEVELS

Naam	LO_x	LO_y	RO_x	RO_y	Hoogte	Hoek	Omhoog	Wanddikte
tg_51_co2	27,30	12,60	33,90	12,60	3,15	90,00	10,39	,000
tg_39_co2	20,50	12,60	27,10	12,60	3,15	90,00	10,39	,000
tg_36_co2	13,70	12,60	20,30	12,60	3,15	90,00	10,39	,000
tg_35_co2	6,90	12,60	13,50	12,60	3,15	90,00	10,39	,000
tg1_4_co2	6,70	22,90	,05	22,90	3,15	90,00	10,39	,000
tg1_3_co2	13,50	22,90	6,90	22,90	3,15	90,00	10,39	,000
tg1_2_co2	20,30	22,90	13,70	22,90	3,15	90,00	10,39	,000
tg1_1_co2	27,10	22,90	20,50	22,90	3,15	90,00	10,39	,000
tg1_co2	33,90	22,90	27,30	22,90	3,15	90,00	10,39	,000
tg_50_co2	6,70	12,60	6,70	22,90	3,15	90,00	10,39	,000
tg_49_co2	6,90	22,90	6,90	12,60	3,15	90,00	10,39	,000
tg_48_co2	13,50	12,60	13,50	22,90	3,15	90,00	10,39	,000
tg_47_co2	13,70	22,90	13,70	12,60	3,15	90,00	10,39	,000
tg_46_co2	20,30	12,60	20,30	22,90	3,15	90,00	10,39	,000
tg_45_co2	20,50	22,90	20,50	12,60	3,15	90,00	10,39	,000
tg_44_co2	27,10	12,60	27,10	22,90	3,15	90,00	10,39	,000
tg_43_co2	27,30	22,90	27,30	12,60	3,15	90,00	10,39	,000
tg_42_co2	33,90	12,60	33,90	22,90	3,15	90,00	10,39	,000
tg_41_co2	34,10	22,90	34,10	8,10	3,15	90,00	10,39	,000
tg_40_co2	34,10	8,10	39,75	8,10	3,15	90,00	10,39	,000
tg_38_co2	,05	12,60	6,70	12,60	3,15	90,00	10,39	,000
tg_37_co2	,05	22,90	,05	12,60	3,15	90,00	10,39	,000
tg_9_co3	39,75	22,90	34,10	22,90	3,15	90,00	10,39	,000
tg_16_co3	39,75	8,10	39,75	22,90	3,15	90,00	10,39	,000
tg_60_co2	9,50	,05	9,50	8,50	3,15	90,00	10,39	,000
tg_60_co3	9,50	,05	9,50	8,50	3,15	90,00	13,54	,000
tg_16_co4	39,75	8,10	39,75	22,90	3,15	90,00	13,54	,000
tg_9_co4	39,75	22,90	34,10	22,90	3,15	90,00	13,54	,000
tg_37_co3	,05	22,90	,05	12,60	3,15	90,00	13,54	,000
tg_38_co3	,05	12,60	6,70	12,60	3,15	90,00	13,54	,000
tg_40_co3	34,10	8,10	39,75	8,10	3,15	90,00	13,54	,000
tg_41_co3	34,10	22,90	34,10	8,10	3,15	90,00	13,54	,000
tg_42_co3	33,90	12,60	33,90	22,90	3,15	90,00	13,54	,000

GEVELS

Naam	LO_x	LO_y	RO_x	RO_y	Hoogte	Hoek	Omhoog	Wanddikte
tg_43_co3	27,30	22,90	27,30	12,60	3,15	90,00	13,54	,000
tg_44_co3	27,10	12,60	27,10	22,90	3,15	90,00	13,54	,000
tg_45_co3	20,50	22,90	20,50	12,60	3,15	90,00	13,54	,000
tg_46_co3	20,30	12,60	20,30	22,90	3,15	90,00	13,54	,000
tg_47_co3	13,70	22,90	13,70	12,60	3,15	90,00	13,54	,000
tg_48_co3	13,50	12,60	13,50	22,90	3,15	90,00	13,54	,000
tg_49_co3	6,90	22,90	6,90	12,60	3,15	90,00	13,54	,000
tg_50_co3	6,70	12,60	6,70	22,90	3,15	90,00	13,54	,000
tg1_co3	33,90	22,90	27,30	22,90	3,15	90,00	13,54	,000
tg1_1_co3	27,10	22,90	20,50	22,90	3,15	90,00	13,54	,000
tg1_2_co3	20,30	22,90	13,70	22,90	3,15	90,00	13,54	,000
tg1_3_co3	13,50	22,90	6,90	22,90	3,15	90,00	13,54	,000
tg1_4_co3	6,70	22,90	,05	22,90	3,15	90,00	13,54	,000
tg_35_co3	6,90	12,60	13,50	12,60	3,15	90,00	13,54	,000
tg_36_co3	13,70	12,60	20,30	12,60	3,15	90,00	13,54	,000
tg_39_co3	20,50	12,60	27,10	12,60	3,15	90,00	13,54	,000
tg_51_co3	27,30	12,60	33,90	12,60	3,15	90,00	13,54	,000
tg_59_co3	,05	,05	9,50	,05	3,15	90,00	13,54	,000
tg_61_co3	9,50	8,50	5,05	8,50	3,15	90,00	13,54	,000
tg_62_co3	5,05	8,50	5,05	6,20	3,15	90,00	13,54	,000
tg_63_co3	5,05	6,20	,05	6,20	3,15	90,00	13,54	,000
tg_64_co3	,05	6,20	,05	,05	3,15	90,00	13,54	,000
tg_38_co4	,05	12,60	6,70	12,60	3,15	90,00	16,70	,000
tg_37_co4	,05	20,60	,05	12,60	3,15	90,00	16,70	,000
tg1_4_co4	6,70	22,90	3,40	22,90	3,15	90,00	16,70	,000
tg_50_co4	6,70	12,60	6,70	22,90	3,15	90,00	16,70	,000
tg_35_co4	6,90	12,60	13,50	12,60	3,15	90,00	16,70	,000
tg_48_co4	13,50	12,60	13,50	22,90	3,15	90,00	16,70	,000
tg1_3_co4	13,50	22,90	6,90	22,90	3,15	90,00	16,70	,000
tg_49_co4	6,90	22,90	6,90	12,60	3,15	90,00	16,70	,000
tg_36_co4	13,70	12,60	20,30	12,60	3,15	90,00	16,70	,000
tg_46_co4	20,30	12,60	20,30	22,90	3,15	90,00	16,70	,000
tg1_2_co4	20,30	22,90	13,70	22,90	3,15	90,00	16,70	,000

GEVELS

Naam	LO_x	LO_y	RO_x	RO_y	Hoogte	Hoek	Omhoog	Wanddikte
tg_47_co4	13,70	22,90	13,70	12,60	3,15	90,00	16,70	,000
tg_39_co4	20,50	12,60	27,10	12,60	3,15	90,00	16,70	,000
tg_44_co4	27,10	12,60	27,10	22,90	3,15	90,00	16,70	,000
tg1_1_co4	27,10	22,90	20,50	22,90	3,15	90,00	16,70	,000
tg_45_co4	20,50	22,90	20,50	12,60	3,15	90,00	16,70	,000
tg_171	3,40	20,60	,05	20,60	3,15	90,00	16,70	,000
tg_172	3,40	22,90	3,40	20,60	3,15	90,00	16,70	,000
tg_38_co5	,05	12,60	6,70	12,60	3,15	90,00	19,86	,000
tg_37_co5	,05	20,60	,05	12,60	3,15	90,00	19,86	,000
tg1_4_co5	6,70	22,90	3,40	22,90	3,15	90,00	19,86	,000
tg_50_co5	6,70	12,60	6,70	22,90	3,15	90,00	19,86	,000
tg_35_co5	6,90	12,60	13,50	12,60	3,15	90,00	19,86	,000
tg_48_co5	13,50	12,60	13,50	22,90	3,15	90,00	19,86	,000
tg1_3_co5	13,50	22,90	6,90	22,90	3,15	90,00	19,86	,000
tg_49_co5	6,90	22,90	6,90	12,60	3,15	90,00	19,86	,000
tg_36_co5	13,70	12,60	20,30	12,60	3,15	90,00	19,86	,000
tg_46_co5	20,30	12,60	20,30	22,90	3,15	90,00	19,86	,000
tg1_2_co5	20,30	22,90	13,70	22,90	3,15	90,00	19,86	,000
tg_47_co5	13,70	22,90	13,70	12,60	3,15	90,00	19,86	,000
tg_39_co5	20,50	12,60	27,10	12,60	3,15	90,00	19,86	,000
tg_44_co5	27,10	12,60	27,10	22,90	3,15	90,00	19,86	,000
tg1_1_co5	27,10	22,90	20,50	22,90	3,15	90,00	19,86	,000
tg_45_co5	20,50	22,90	20,50	12,60	3,15	90,00	19,86	,000
tg_171_co1	3,40	20,60	,05	20,60	3,15	90,00	19,86	,000
tg_172_co1	3,40	22,90	3,40	20,60	3,15	90,00	19,86	,000

OPENINGEN

Naam	Rechts	Omhoog	Breedte	Hoogte	Brandwerend	Balkon/Overstek	Opgaand/type	Gevel(s)	Brandruimte
to_0	,10	-,45	13,40	3,78	,00	,00	Opgaand	tg_26	BC-01b
to_1	,05	-,45	4,20	3,78	,00	,00	Opgaand	tg_27	BC-01b
to_2	,05	-,45	3,55	3,78	,00	,00	Opgaand	tg_28	BC-01b
to_3	3,75	,00	2,75	2,40	,00	,00	Opgaand	tg_19	BC-01a
to_4	3,10	-,45	2,15	3,10	,00	,00	Opgaand	tg_23	BC-01b
O1	,25	-,45	2,95	3,10	,00	,00	Opgaand	tg_33	BC-01b
O2	4,50	-,45	,95	3,10	,00	,00	Opgaand	tg_2	BC-03
O3	3,25	,40	1,25	2,25	,00	,00	Opgaand	tg_2	BC-03
O4	,90	,40	1,25	2,25	,00	,00	Opgaand	tg_2	BC-03
O5	3,85	,40	1,90	2,25	,00	,00	Opgaand	tg_1	BC-03
O6	,45	,40	2,30	2,25	,00	,00	Opgaand	tg_1	BC-03
O7	,10	-,45	3,15	3,10	,00	,00	Opgaand	tg_7	BC-03
O8	13,85	,40	2,30	2,25	,00	,00	Opgaand	tg_30	BC-01b
O9	10,45	,40	2,30	2,25	,00	,00	Opgaand	tg_30	BC-01b
O10	7,05	-,45	2,30	3,10	,00	,00	Opgaand	tg_30	BC-01b
O11	3,65	,40	2,30	2,25	,00	,00	Opgaand	tg_30	BC-01b
O12	,25	,40	2,30	2,25	,00	,00	Opgaand	tg_30	BC-01b
O13	3,40	,40	2,30	2,25	,00	,00	Opgaand	tg_13	BC-02
O14	,00	,40	2,30	2,25	,00	,00	Opgaand	tg_13	BC-02
O15	,90	,40	1,65	2,25	,00	,00	Opgaand	tg_9	BC-02
O16	,35	,00	2,80	2,65	,00	,00	Opgaand	tg_11	BC-02
O17	4,30	,40	1,25	2,25	,00	,00	Opgaand	tg_17	BC-01a
O18	5,55	,00	,95	2,65	,00	,00	Opgaand	tg_17	BC-01a
O19	,55	,00	,95	2,65	,00	,00	Opgaand	tg_16	BC-02
O20	1,50	,40	1,25	2,25	,00	,00	Opgaand	tg_16	BC-02
O21	4,05	,40	2,35	2,25	,00	,00	Opgaand	tg_16	BC-02
O22	,70	,40	2,35	2,25	,00	,00	Opgaand	tg_17	BC-01a
to_5	,95	4,23	1,80	2,30	,00	,00	Opgaand	tg_59	BC-04
to_6	3,75	4,08	2,05	2,45	,00	,00	Opgaand	tg_59	BC-04
O23	6,85	4,23	1,80	2,30	,00	,00	Opgaand	tg_59	BC-04
O24	3,10	4,23	2,15	2,30	,00	,00	Opgaand	tg_64	BC-04
O25	,50	4,23	1,55	2,30	,00	,00	Opgaand	tg_64	BC-04
O26	8,40	4,23	1,55	2,30	,00	,00	Opgaand	tg_37	BC-05

OPENINGEN

Naam	Rechts	Omhoog	Breedte	Hoogte	Brandwerend	Balkon/Overstek	Opgaand/type	Gevel(s)	Brandruimte
O27	5,80	4,23	1,55	2,30	,00	,00	Opgaand	tg_37	BC-05
O28	,90	4,23	1,25	2,30	,00	,00	Opgaand	tg_37	BC-05
O29	3,25	4,08	1,50	2,45	,00	,00	Opgaand	tg_37	BC-05
O30	,45	4,23	2,30	2,30	,00	,00	Opgaand	tg1_4	BC-05
O31	3,85	4,23	1,90	2,30	,00	,00	Opgaand	tg1_4	BC-05
O32	,45	4,23	2,30	2,30	,00	,00	Opgaand	tg1_3	BC-06
O33	3,85	4,23	2,30	2,30	,00	,00	Opgaand	tg1_3	BC-06
O34	,45	4,23	2,30	2,30	,00	,00	Opgaand	tg1_2	BC-07
O35	3,85	4,23	2,30	2,30	,00	,00	Opgaand	tg1_2	BC-07
O36	,45	4,23	2,30	2,30	,00	,00	Opgaand	tg1_1	BC-08
O37	3,85	4,23	2,30	2,30	,00	,00	Opgaand	tg1_1	BC-08
O38	,45	4,23	2,30	2,30	,00	,00	Opgaand	tg1	BC-09
O39	3,85	4,23	2,30	2,30	,00	,00	Opgaand	tg1	BC-09
O40	,90	4,23	1,60	2,30	,00	,00	Opgaand	tg_9_co1	BC-10
O41	3,60	4,08	1,60	2,45	,00	,00	Opgaand	tg_9_co1	BC-10
O42	11,55	4,23	2,35	2,30	,00	,00	Opgaand	tg_16_co1	BC-10
O43	7,95	4,23	2,35	2,30	,00	,00	Opgaand	tg_16_co1	BC-10
O44	4,40	4,23	2,35	2,30	,00	,00	Opgaand	tg_16_co1	BC-10
O45	,80	4,23	2,35	2,30	,00	,00	Opgaand	tg_16_co1	BC-10
to_7	5,10	6,53	1,05	,00	2,45	,00	Opgaand	tg_38	BC-05
to_8	,20	6,53	2,50	,00	1,95	,00	Opgaand	tg_35	BC-06
O46	3,50	4,08	1,05	2,45	,00	,00	Opgaand	tg_35	BC-06
to_9	5,05	4,58	1,40	1,95	,00	,00	Opgaand	tg_35	BC-06
O47	,20	4,58	2,50	1,95	,00	,00	Opgaand	tg_36	BC-07
O48	3,50	4,08	1,05	2,45	,00	,00	Opgaand	tg_36	BC-07
O49	5,05	4,58	1,40	1,95	,00	,00	Opgaand	tg_36	BC-07
O50	,20	4,58	2,50	1,95	,00	,00	Opgaand	tg_39	BC-08
O51	3,50	4,08	1,05	2,45	,00	,00	Opgaand	tg_39	BC-08
O52	5,05	4,58	1,40	1,95	,00	,00	Opgaand	tg_39	BC-08
O53	3,95	6,53	2,50	,00	1,95	,00	Opgaand	tg_51	BC-09
O54	2,05	4,08	1,05	2,45	,00	,00	Opgaand	tg_51	BC-09
O55	,15	4,58	1,40	1,95	,00	,00	Opgaand	tg_51	BC-09
O56	12,85	4,08	1,05	2,45	,00	,00	Opgaand	tg_41	BC-10

OPENINGEN

Naam	Rechts	Omhoog	Breedte	Hoogte	Brandwerend	Balkon/Overstek	Opgaand/type	Gevel(s)	Brandruimte
O57	1,55	6,53	1,05	,00	2,45	,00	Opgaand	tg_61	BC-04
O42_co1	11,55	7,39	2,35	2,30	,00	,00	Nee	tg_16_co2	BC-17
O43_co1	7,95	7,39	2,35	2,30	,00	,00	Nee	tg_16_co2	BC-17
O44_co1	4,40	7,39	2,35	2,30	,00	,00	Nee	tg_16_co2	BC-17
O45_co1	,80	7,39	2,35	2,30	,00	,00	Nee	tg_16_co2	BC-17
O40_co1	,90	7,39	1,60	2,30	,00	,00	Nee	tg_9_co2	BC-17
O41_co1	3,60	7,24	1,60	2,45	,00	,00	Nee	tg_9_co2	BC-17
O26_co1	8,40	7,39	1,55	2,30	,00	,00	Nee	tg_37_co1	BC-12
O27_co1	5,80	7,39	1,55	2,30	,00	,00	Nee	tg_37_co1	BC-12
O28_co1	,90	7,39	1,25	2,30	,00	,00	Nee	tg_37_co1	BC-12
O29_co1	3,25	7,24	1,50	2,45	,00	,00	Nee	tg_37_co1	BC-12
to_7_co1	5,10	9,69	1,05	,00	2,45	,00	Nee	tg_38_co1	BC-12
O56_co1	12,85	7,24	1,05	2,45	,00	,00	Nee	tg_41_co1	BC-17
O38_co1	,45	7,39	2,30	2,30	,00	,00	Nee	tg1_co1	BC-16
O39_co1	3,85	7,39	2,30	2,30	,00	,00	Nee	tg1_co1	BC-16
O36_co1	,45	7,39	2,30	2,30	,00	,00	Nee	tg1_1_co1	BC-15
O37_co1	3,85	7,39	2,30	2,30	,00	,00	Nee	tg1_1_co1	BC-15
O34_co1	,45	7,39	2,30	2,30	,00	,00	Nee	tg1_2_co1	BC-14
O35_co1	3,85	7,39	2,30	2,30	,00	,00	Nee	tg1_2_co1	BC-14
O32_co1	,45	7,39	2,30	2,30	,00	,00	Nee	tg1_3_co1	BC-13
O33_co1	3,85	7,39	2,30	2,30	,00	,00	Nee	tg1_3_co1	BC-13
O30_co1	,45	7,39	2,30	2,30	,00	,00	Nee	tg1_4_co1	BC-12
O31_co1	3,85	7,39	1,90	2,30	,00	,00	Nee	tg1_4_co1	BC-12
to_8_co1	,20	9,69	2,50	,00	1,95	,00	Nee	tg_35_co1	BC-13
O46_co1	3,50	7,24	1,05	2,45	,00	,00	Nee	tg_35_co1	BC-13
to_9_co1	5,05	7,74	1,40	1,95	,00	,00	Nee	tg_35_co1	BC-13
O47_co1	,20	7,74	2,50	1,95	,00	,00	Nee	tg_36_co1	BC-14
O48_co1	3,50	7,24	1,05	2,45	,00	,00	Nee	tg_36_co1	BC-14
O49_co1	5,05	7,74	1,40	1,95	,00	,00	Nee	tg_36_co1	BC-14
O50_co1	,20	7,74	2,50	1,95	,00	,00	Nee	tg_39_co1	BC-15
O51_co1	3,50	7,24	1,05	2,45	,00	,00	Nee	tg_39_co1	BC-15
O52_co1	5,05	7,74	1,40	1,95	,00	,00	Nee	tg_39_co1	BC-15
O53_co1	3,95	9,69	2,50	,00	1,95	,00	Nee	tg_51_co1	BC-16

OPENINGEN

Naam	Rechts	Omhoog	Breedte	Hoogte	Brandwerend	Balkon/Overstek	Opgaand/type	Gevel(s)	Brandruimte
O54_co1	2,05	7,24	1,05	2,45	,00	,00	Nee	tg_51_co1	BC-16
O55_co1	,15	7,74	1,40	1,95	,00	,00	Nee	tg_51_co1	BC-16
to_5_co1	,95	7,39	1,80	2,30	,00	,00	Nee	tg_59_co1	BC-11
to_6_co1	3,75	7,24	2,05	2,45	,00	,00	Nee	tg_59_co1	BC-11
O23_co1	6,85	7,39	1,80	2,30	,00	,00	Nee	tg_59_co1	BC-11
O57_co1	1,55	9,69	1,05	,00	2,45	,00	Nee	tg_61_co1	BC-11
O24_co1	3,10	7,39	2,15	2,30	,00	,00	Nee	tg_64_co1	BC-11
O25_co1	,50	7,39	1,55	2,30	,00	,00	Nee	tg_64_co1	BC-11
O24_co2	3,10	10,54	2,15	2,30	,00	,00	Nee	tg_64_co2	BC-18
O25_co2	,50	10,54	1,55	2,30	,00	,00	Nee	tg_64_co2	BC-18
O57_co2	1,55	12,84	1,05	,00	2,45	,00	Nee	tg_61_co2	BC-18
to_5_co2	,95	10,54	1,80	2,30	,00	,00	Nee	tg_59_co2	BC-18
to_6_co2	3,75	10,39	2,05	2,45	,00	,00	Nee	tg_59_co2	BC-18
O23_co2	6,85	10,54	1,80	2,30	,00	,00	Nee	tg_59_co2	BC-18
O53_co2	3,95	12,84	2,50	,00	1,95	,00	Nee	tg_51_co2	BC-23
O54_co2	2,05	10,39	1,05	2,45	,00	,00	Nee	tg_51_co2	BC-23
O55_co2	,15	10,89	1,40	1,95	,00	,00	Nee	tg_51_co2	BC-23
O50_co2	,20	10,89	2,50	1,95	,00	,00	Nee	tg_39_co2	BC-22
O51_co2	3,50	10,39	1,05	2,45	,00	,00	Nee	tg_39_co2	BC-22
O52_co2	5,05	10,89	1,40	1,95	,00	,00	Nee	tg_39_co2	BC-22
O47_co2	,20	10,89	2,50	1,95	,00	,00	Nee	tg_36_co2	BC-21
O48_co2	3,50	10,39	1,05	2,45	,00	,00	Nee	tg_36_co2	BC-21
O49_co2	5,05	10,89	1,40	1,95	,00	,00	Nee	tg_36_co2	BC-21
to_8_co2	,20	12,84	2,50	,00	1,95	,00	Nee	tg_35_co2	BC-20
O46_co2	3,50	10,39	1,05	2,45	,00	,00	Nee	tg_35_co2	BC-20
to_9_co2	5,05	10,89	1,40	1,95	,00	,00	Nee	tg_35_co2	BC-20
O30_co2	,45	10,54	2,30	2,30	,00	,00	Nee	tg1_4_co2	BC-19
O31_co2	3,85	10,54	1,90	2,30	,00	,00	Nee	tg1_4_co2	BC-19
O32_co2	,45	10,54	2,30	2,30	,00	,00	Nee	tg1_3_co2	BC-20
O33_co2	3,85	10,54	2,30	2,30	,00	,00	Nee	tg1_3_co2	BC-20
O34_co2	,45	10,54	2,30	2,30	,00	,00	Nee	tg1_2_co2	BC-21
O35_co2	3,85	10,54	2,30	2,30	,00	,00	Nee	tg1_2_co2	BC-21
O36_co2	,45	10,54	2,30	2,30	,00	,00	Nee	tg1_1_co2	BC-22

OPENINGEN

Naam	Rechts	Omhoog	Breedte	Hoogte	Brandwerend	Balkon/Overstek	Opgaand/type	Gevel(s)	Brandruimte
O37_co2	3,85	10,54	2,30	2,30	,00	,00	Nee	tg1_1_co2	BC-22
O38_co2	,45	10,54	2,30	2,30	,00	,00	Nee	tg1_co2	BC-23
O39_co2	3,85	10,54	2,30	2,30	,00	,00	Nee	tg1_co2	BC-23
O56_co2	12,85	10,39	1,05	2,45	,00	,00	Nee	tg_41_co2	BC-24
to_7_co2	5,10	12,84	1,05	,00	2,45	,00	Nee	tg_38_co2	BC-19
O26_co2	8,40	10,54	1,55	2,30	,00	,00	Nee	tg_37_co2	BC-19
O27_co2	5,80	10,54	1,55	2,30	,00	,00	Nee	tg_37_co2	BC-19
O28_co2	,90	10,54	1,25	2,30	,00	,00	Nee	tg_37_co2	BC-19
O29_co2	3,25	10,39	1,50	2,45	,00	,00	Nee	tg_37_co2	BC-19
O40_co2	,90	10,54	1,60	2,30	,00	,00	Nee	tg_9_co3	BC-24
O41_co2	3,60	10,39	1,60	2,45	,00	,00	Nee	tg_9_co3	BC-24
O42_co2	11,55	10,54	2,35	2,30	,00	,00	Nee	tg_16_co3	BC-24
O43_co2	7,95	10,54	2,35	2,30	,00	,00	Nee	tg_16_co3	BC-24
O44_co2	4,40	10,54	2,35	2,30	,00	,00	Nee	tg_16_co3	BC-24
O45_co2	,80	10,54	2,35	2,30	,00	,00	Nee	tg_16_co3	BC-24
O42_co3	11,55	13,70	2,35	2,30	,00	,00	Nee	tg_16_co4	BC-31
O43_co3	7,95	13,70	2,35	2,30	,00	,00	Nee	tg_16_co4	BC-31
O44_co3	4,40	13,70	2,35	2,30	,00	,00	Nee	tg_16_co4	BC-31
O45_co3	,80	13,70	2,35	2,30	,00	,00	Nee	tg_16_co4	BC-31
O40_co3	,90	13,70	1,60	2,30	,00	,00	Nee	tg_9_co4	BC-31
O41_co3	3,60	13,54	1,60	2,45	,00	,00	Nee	tg_9_co4	BC-31
O26_co3	8,40	13,70	1,55	2,30	,00	,00	Nee	tg_37_co3	BC-26
O27_co3	5,80	13,70	1,55	2,30	,00	,00	Nee	tg_37_co3	BC-26
O28_co3	,90	13,70	1,25	2,30	,00	,00	Nee	tg_37_co3	BC-26
O29_co3	3,25	13,54	1,50	2,45	,00	,00	Nee	tg_37_co3	BC-26
to_7_co3	5,10	16,00	1,05	,00	2,45	,00	Nee	tg_38_co3	BC-26
O56_co3	12,85	13,54	1,05	2,45	,00	,00	Nee	tg_41_co3	BC-31
O38_co3	,45	13,70	2,30	2,30	,00	,00	Nee	tg1_co3	BC-30
O39_co3	3,85	13,70	2,30	2,30	,00	,00	Nee	tg1_co3	BC-30
O36_co3	,45	13,70	2,30	2,30	,00	,00	Nee	tg1_1_co3	BC-29
O37_co3	3,85	13,70	2,30	2,30	,00	,00	Nee	tg1_1_co3	BC-29
O34_co3	,45	13,70	2,30	2,30	,00	,00	Nee	tg1_2_co3	BC-28
O35_co3	3,85	13,70	2,30	2,30	,00	,00	Nee	tg1_2_co3	BC-28

OPENINGEN

Naam	Rechts	Omhoog	Breedte	Hoogte	Brandwerend	Balkon/Overstek	Opgaand/type	Gevel(s)	Brandruimte
O32_co3	,45	13,70	2,30	2,30	,00	,00	Nee	tg1_3_co3	BC-27
O33_co3	3,85	13,70	2,30	2,30	,00	,00	Nee	tg1_3_co3	BC-27
O30_co3	,45	13,70	2,30	2,30	,00	,00	Nee	tg1_4_co3	BC-26
O31_co3	3,85	13,70	1,90	2,30	,00	,00	Nee	tg1_4_co3	BC-26
to_8_co3	,20	15,99	2,50	,00	1,95	,00	Nee	tg_35_co3	BC-27
O46_co3	3,50	13,54	1,05	2,45	,00	,00	Nee	tg_35_co3	BC-27
to_9_co3	5,05	14,04	1,40	1,95	,00	,00	Nee	tg_35_co3	BC-27
O47_co3	,20	14,04	2,50	1,95	,00	,00	Nee	tg_36_co3	BC-28
O48_co3	3,50	13,54	1,05	2,45	,00	,00	Nee	tg_36_co3	BC-28
O49_co3	5,05	14,04	1,40	1,95	,00	,00	Nee	tg_36_co3	BC-28
O50_co3	,20	14,04	2,50	1,95	,00	,00	Nee	tg_39_co3	BC-29
O51_co3	3,50	13,54	1,05	2,45	,00	,00	Nee	tg_39_co3	BC-29
O52_co3	5,05	14,04	1,40	1,95	,00	,00	Nee	tg_39_co3	BC-29
O53_co3	3,95	15,99	2,50	,00	1,95	,00	Nee	tg_51_co3	BC-30
O54_co3	2,05	13,54	1,05	2,45	,00	,00	Nee	tg_51_co3	BC-30
O55_co3	,15	14,04	1,40	1,95	,00	,00	Nee	tg_51_co3	BC-30
to_5_co3	,95	13,70	1,80	2,30	,00	,00	Nee	tg_59_co3	BC-25
to_6_co3	3,75	13,54	2,05	2,45	,00	,00	Nee	tg_59_co3	BC-25
O23_co3	6,85	13,70	1,80	2,30	,00	,00	Nee	tg_59_co3	BC-25
O57_co3	1,55	16,00	1,05	,00	2,45	,00	Nee	tg_61_co3	BC-25
O24_co3	3,10	13,70	2,15	2,30	,00	,00	Nee	tg_64_co3	BC-25
O25_co3	,50	13,70	1,55	2,30	,00	,00	Nee	tg_64_co3	BC-25
to_7_co4	5,10	16,70	1,05	2,45	,00	,00	Nee	tg_38_co4	BC-32
O26_co4	6,10	16,85	1,55	2,30	,00	,00	Nee	tg_37_co4	BC-32
O27_co4	3,50	16,85	1,55	2,30	,00	,00	Nee	tg_37_co4	BC-32
O29_co4	,95	16,85	1,50	2,30	,00	,00	Nee	tg_37_co4	BC-32
O30_co4	,45	16,85	2,30	2,30	,00	,00	Nee	tg1_4_co4	BC-32
to_8_co4	,20	17,20	2,50	1,95	,00	,00	Nee	tg_35_co4	BC-33
O46_co4	3,50	16,70	1,05	2,45	,00	,00	Nee	tg_35_co4	BC-33
to_9_co4	5,05	17,20	1,40	1,95	,00	,00	Nee	tg_35_co4	BC-33
O32_co4	,45	16,85	2,30	2,30	,00	,00	Nee	tg1_3_co4	BC-33
O33_co4	3,85	16,85	2,30	2,30	,00	,00	Nee	tg1_3_co4	BC-33
O47_co4	,20	17,20	2,50	1,95	,00	,00	Nee	tg_36_co4	BC-34

OPENINGEN

Naam	Rechts	Omhoog	Breedte	Hoogte	Brandwerend	Balkon/Overstek	Opgaand/type	Gevel(s)	Brandruimte
O48_co4	3,50	16,70	1,05	2,45	,00	,00	Nee	tg_36_co4	BC-34
O49_co4	5,05	17,20	1,40	1,95	,00	,00	Nee	tg_36_co4	BC-34
O34_co4	,45	16,85	2,30	2,30	,00	,00	Nee	tg1_2_co4	BC-34
O35_co4	3,85	16,85	2,30	2,30	,00	,00	Nee	tg1_2_co4	BC-34
O50_co4	,20	17,20	2,50	1,95	,00	,00	Nee	tg_39_co4	BC-35
O51_co4	3,50	16,70	1,05	2,45	,00	,00	Nee	tg_39_co4	BC-35
O52_co4	5,05	17,20	1,40	1,95	,00	,00	Nee	tg_39_co4	BC-35
O36_co4	,45	16,85	2,30	2,30	,00	,00	Nee	tg1_1_co4	BC-35
O37_co4	3,85	16,85	2,30	2,30	,00	,00	Nee	tg1_1_co4	BC-35
O58	,35	16,70	2,80	2,45	,00	,00	Nee	tg_171	BC-32
to_7_co5	5,10	19,86	1,05	2,45	,00	,00	Nee	tg_38_co5	BC-36
O26_co5	6,10	20,00	1,55	2,30	,00	,00	Nee	tg_37_co5	BC-36
O27_co5	3,50	20,00	1,55	2,30	,00	,00	Nee	tg_37_co5	BC-36
O29_co5	,95	20,00	1,50	2,30	,00	,00	Nee	tg_37_co5	BC-36
O30_co5	,45	20,00	2,30	2,30	,00	,00	Nee	tg1_4_co5	BC-36
to_8_co5	,20	20,36	2,50	1,95	,00	,00	Nee	tg_35_co5	BC-37
O46_co5	3,50	19,86	1,05	2,45	,00	,00	Nee	tg_35_co5	BC-37
to_9_co5	5,05	20,36	1,40	1,95	,00	,00	Nee	tg_35_co5	BC-37
O32_co5	,45	20,00	2,30	2,30	,00	,00	Nee	tg1_3_co5	BC-37
O33_co5	3,85	20,00	2,30	2,30	,00	,00	Nee	tg1_3_co5	BC-37
O47_co5	,20	20,36	2,50	1,95	,00	,00	Nee	tg_36_co5	BC-38
O48_co5	3,50	19,86	1,05	2,45	,00	,00	Nee	tg_36_co5	BC-38
O49_co5	5,05	20,36	1,40	1,95	,00	,00	Nee	tg_36_co5	BC-38
O34_co5	,45	20,00	2,30	2,30	,00	,00	Nee	tg1_2_co5	BC-38
O35_co5	3,85	20,00	2,30	2,30	,00	,00	Nee	tg1_2_co5	BC-38
O50_co5	,20	20,36	2,50	1,95	,00	,00	Nee	tg_39_co5	BC-39
O51_co5	3,50	19,86	1,05	2,45	,00	,00	Nee	tg_39_co5	BC-39
O52_co5	5,05	20,36	1,40	1,95	,00	,00	Nee	tg_39_co5	BC-39
O36_co5	,45	20,00	2,30	2,30	,00	,00	Nee	tg1_1_co5	BC-39
O37_co5	3,85	20,00	2,30	2,30	,00	,00	Nee	tg1_1_co5	BC-39
O58_co1	,35	19,86	2,80	2,45	,00	,00	Nee	tg_171_co1	BC-36
O59	4,25	-,45	3,60	3,78	,00	,00	Opgaand	tg_27	BC-01b

nen6068v4_0001.jpg

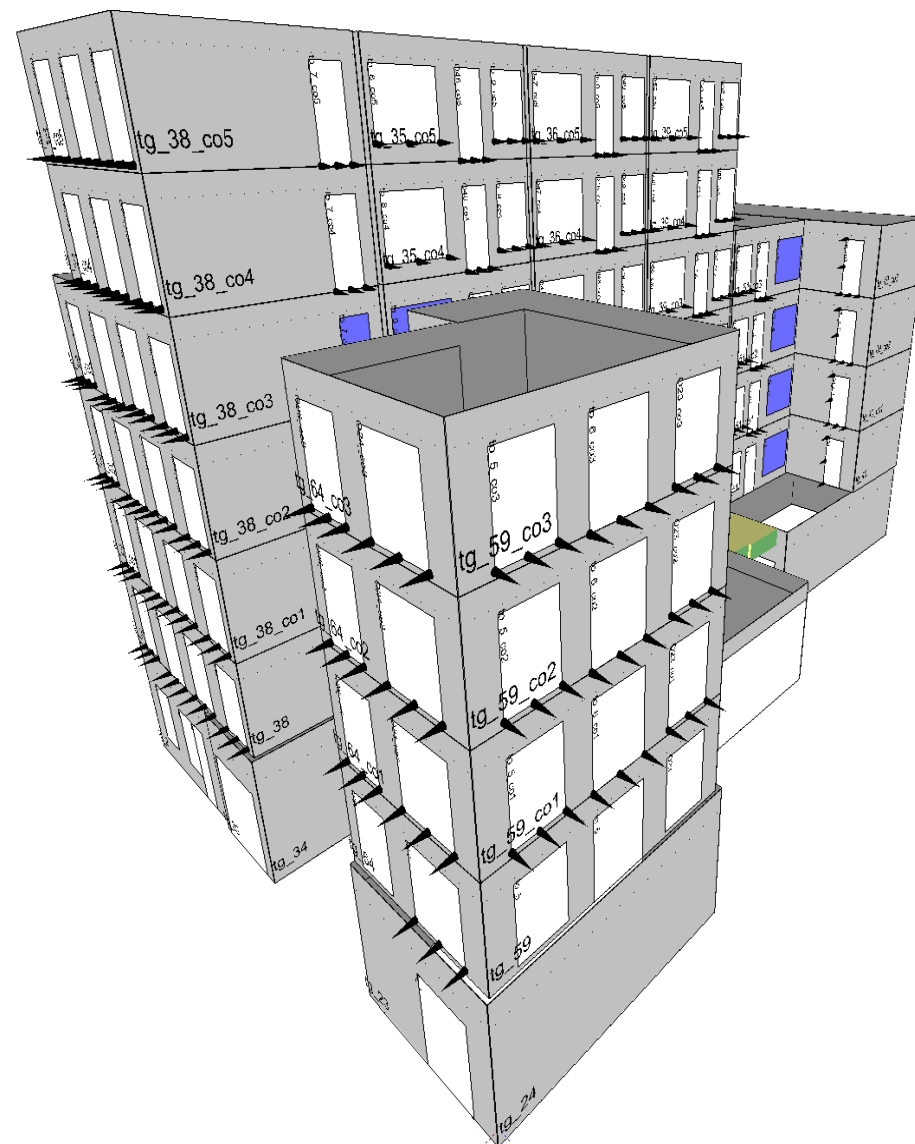

nen6068v4_0002.jpg

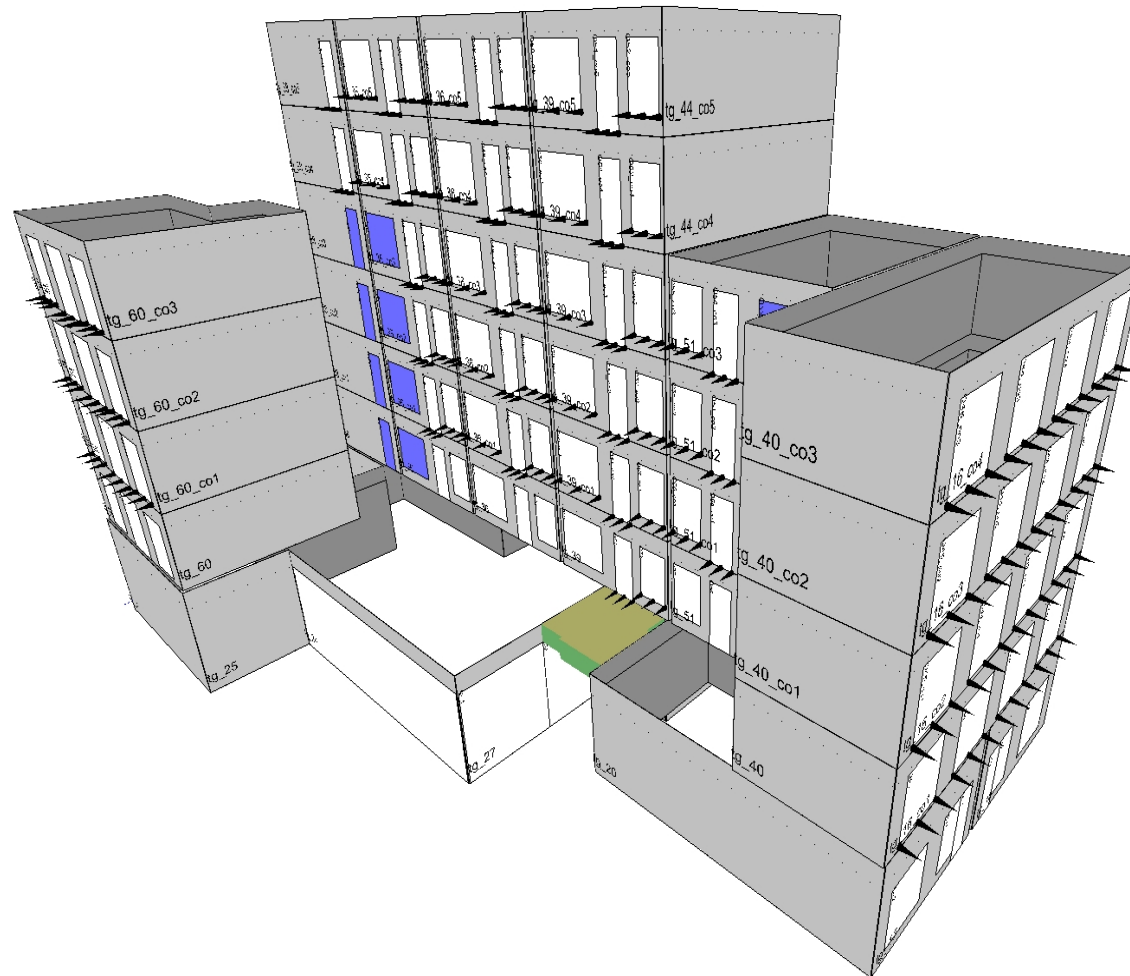

nen6068v4_0003.jpg

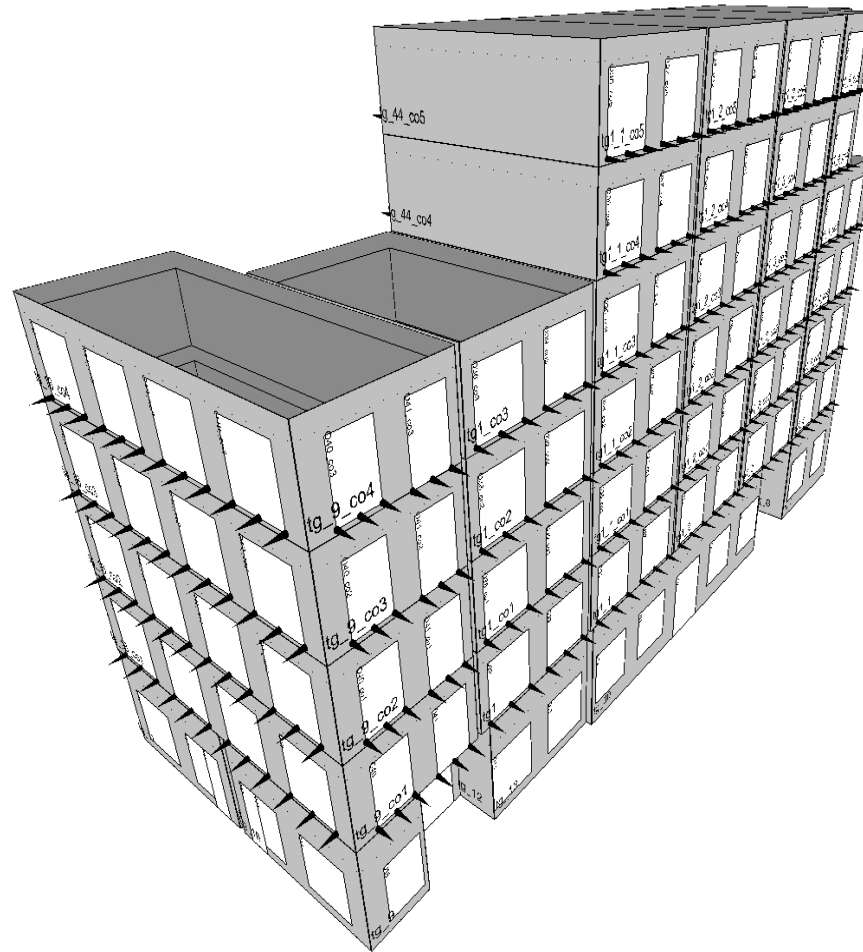

nen6068v4_0004.jpg

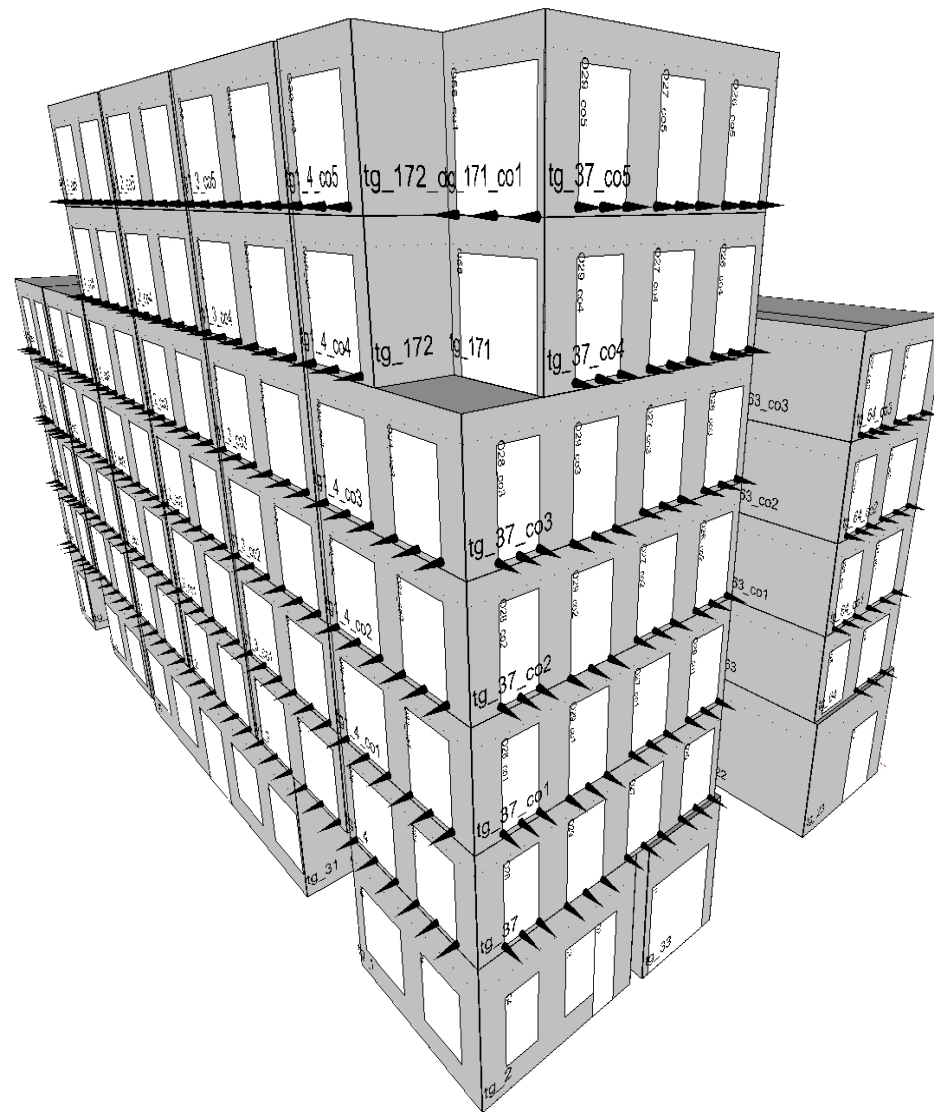

nen6068v4_0005.jpg



nen6068v4_0006.jpg

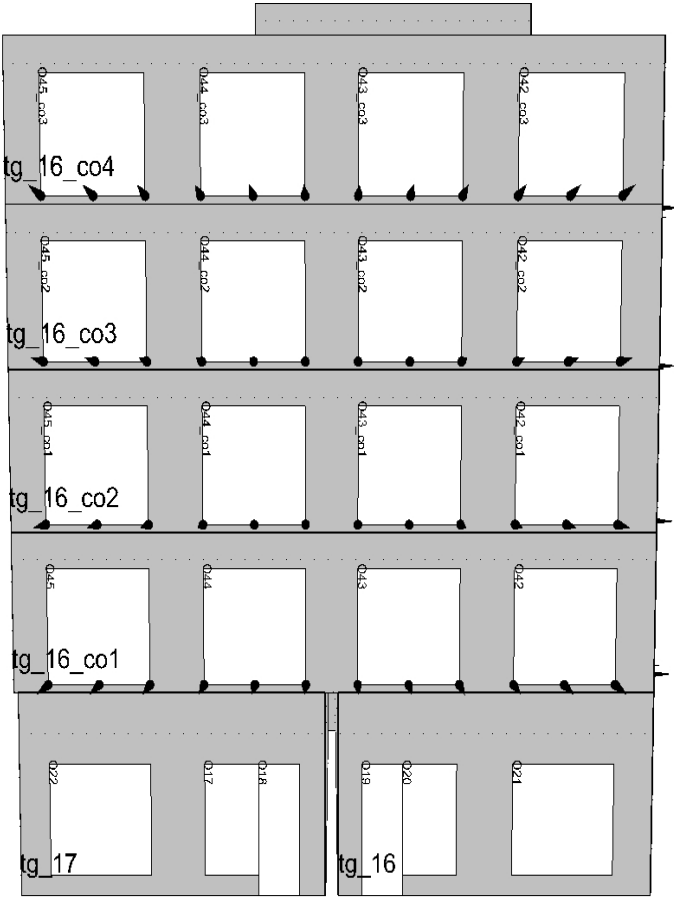

nen6068v4_0007.jpg

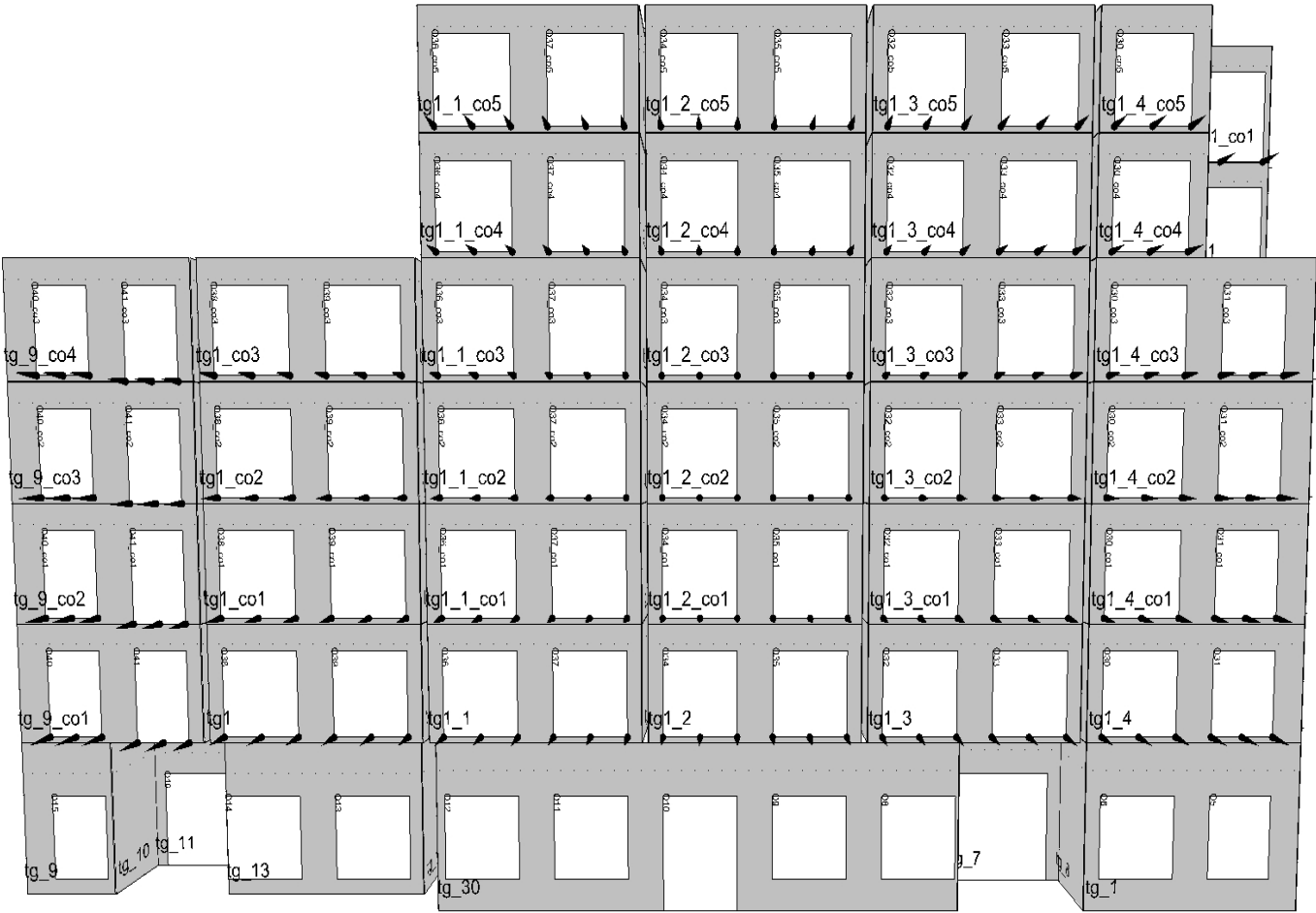

nen6068v4_0008.jpg

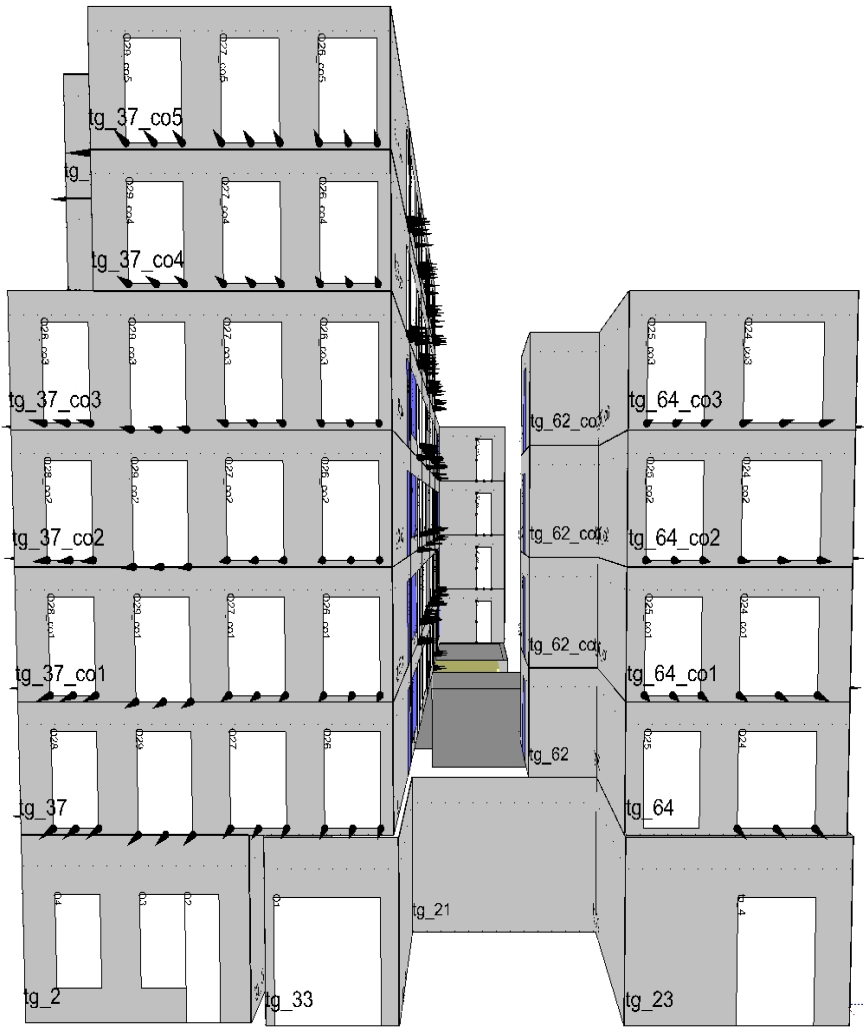

BRANDSCENARIO'S															
Naam	Brand	Opening	Positie	Rechts	Omhoog	Terug	Hoek	Versie	kW/m2	Beoordeling	Tf	R	Deff	Hn	Opp
	BC-01	O24	Linksonder	0,00	0,00	0,00	0,0	NEN6068_2020	0,9	Ok					
	BC-01	O24	Middenonder	0,00	0,00	0,00	0,0	NEN6068_2020	1,2	Ok					
	BC-01	O24	Rechtsonder	0,00	0,00	0,00	0,0	NEN6068_2020	0,9	Ok					
	BC-01	O26	Linksonder	0,00	0,00	0,00	0,0	NEN6068_2020	1,5	Ok					
	BC-01	O26	Middenonder	0,00	0,00	0,00	0,0	NEN6068_2020	1,4	Ok					
	BC-01	O26	Rechtsonder	0,00	0,00	0,00	0,0	NEN6068_2020	1,0	Ok					
	BC-01	O27	Linksonder	0,00	0,00	0,00	0,0	NEN6068_2020	0,5	Ok					
	BC-01	O27	Middenonder	0,00	0,00	0,00	0,0	NEN6068_2020	0,6	Ok					
	BC-01	O27	Rechtsonder	0,00	0,00	0,00	0,0	NEN6068_2020	1,2	Ok					
	BC-01	O32	Linksonder	0,00	0,00	0,00	0,0	NEN6068_2020	1,4	Ok					
	BC-01	O32	Middenonder	0,00	0,00	0,00	0,0	NEN6068_2020	1,4	Ok					
	BC-01	O32	Rechtsonder	0,00	0,00	0,00	0,0	NEN6068_2020	1,0	Ok					
	BC-01	O34	Linksonder	0,00	0,00	0,00	0,0	NEN6068_2020	1,5	Ok					
	BC-01	O34	Middenonder	0,00	0,00	0,00	0,0	NEN6068_2020	1,7	Ok					
	BC-01	O34	Rechtsonder	0,00	0,00	0,00	0,0	NEN6068_2020	1,5	Ok					
	BC-01	O35	Linksonder	0,00	0,00	0,00	0,0	NEN6068_2020	1,5	Ok					
	BC-01	O35	Middenonder	0,00	0,00	0,00	0,0	NEN6068_2020	1,6	Ok					
	BC-01	O35	Rechtsonder	0,00	0,00	0,00	0,0	NEN6068_2020	1,4	Ok					
	BC-01	O36	Linksonder	0,00	0,00	0,00	0,0	NEN6068_2020	1,0	Ok					
	BC-01	O36	Middenonder	0,00	0,00	0,00	0,0	NEN6068_2020	1,4	Ok					
	BC-01	O36	Rechtsonder	0,00	0,00	0,00	0,0	NEN6068_2020	1,4	Ok					
	BC-01	O37	Linksonder	0,00	0,00	0,00	0,0	NEN6068_2020	1,4	Ok					
	BC-01	O37	Middenonder	0,00	0,00	0,00	0,0	NEN6068_2020	1,6	Ok					
	BC-01	O37	Rechtsonder	0,00	0,00	0,00	0,0	NEN6068_2020	1,5	Ok					
	BC-01	O44	Linksonder	0,00	0,00	0,00	0,0	NEN6068_2020	6,4	Ok					
	BC-01	O44	Middenonder	0,00	0,00	0,00	0,0	NEN6068_2020	8,8	Ok					
	BC-01	O44	Rechtsonder	0,00	0,00	0,00	0,0	NEN6068_2020	4,6	Ok					
	BC-01	O45	Linksonder	0,00	0,00	0,00	0,0	NEN6068_2020	5,0	Ok					

BRANDSCENARIO'S

Naam	Brand	Opening	Positie	Rechts	Omhoog	Terug	Hoek	Versie	kW/m2	Beoordeling	Tf	R	Deff	Hn	Opp
	BC-01	O45	Middenonder	0,00	0,00	0,00	0,0	NEN6068_2020	8,8	Ok					
	BC-01	O45	Rechtsonder	0,00	0,00	0,00	0,0	NEN6068_2020	6,2	Ok					
	BC-01	O51	Linksonder	0,00	0,00	0,00	0,0	NEN6068_2020	12,8	Ok					
	BC-01	O51	Middenonder	0,00	0,00	0,00	0,0	NEN6068_2020	14,4	Ok					
	BC-01	O51	Rechtsonder	0,00	0,00	0,00	0,0	NEN6068_2020	13,8	Ok					
	BC-01	O52	Linksonder	0,00	0,00	0,00	0,0	NEN6068_2020	10,9	Ok					
	BC-01	O52	Middenonder	0,00	0,00	0,00	0,0	NEN6068_2020	9,8	Ok					
	BC-01	O52	Rechtsonder	0,00	0,00	0,00	0,0	NEN6068_2020	7,4	Ok					
	BC-02	O38	Linksonder	0,00	0,00	0,00	0,0	NEN6068_2020	0,8	Ok	820,6	1,53	10,28	1,07	84,0
	BC-02	O38	Middenonder	0,00	0,00	0,00	0,0	NEN6068_2020	1,2	Ok	820,6	1,53	10,28	1,07	84,0
	BC-02	O38	Rechtsonder	0,00	0,00	0,00	0,0	NEN6068_2020	1,1	Ok	820,6	1,53	10,28	1,07	84,0
	BC-02	O39	Linksonder	0,00	0,00	0,00	0,0	NEN6068_2020	1,1	Ok	820,6	1,53	10,28	1,07	84,0
	BC-02	O39	Middenonder	0,00	0,00	0,00	0,0	NEN6068_2020	1,2	Ok	820,6	1,53	10,28	1,07	84,0
	BC-02	O39	Rechtsonder	0,00	0,00	0,00	0,0	NEN6068_2020	0,8	Ok	820,6	1,53	10,28	1,07	84,0
	BC-02	O40	Linksonder	0,00	0,00	0,00	0,0	NEN6068_2020	0,6	Ok	820,6	1,53	10,28	1,07	84,0
	BC-02	O40	Middenonder	0,00	0,00	0,00	0,0	NEN6068_2020	0,8	Ok	820,6	1,53	10,28	1,07	84,0
	BC-02	O40	Rechtsonder	0,00	0,00	0,00	0,0	NEN6068_2020	0,7	Ok	820,6	1,53	10,28	1,07	84,0
	BC-02	O41	Linksonder	0,00	0,00	0,00	0,0	NEN6068_2020	0,5	Ok	820,6	1,53	10,28	1,07	84,0
	BC-02	O41	Middenonder	0,00	0,00	0,00	0,0	NEN6068_2020	0,5	Ok	820,6	1,53	10,28	1,07	84,0
	BC-02	O41	Rechtsonder	0,00	0,00	0,00	0,0	NEN6068_2020	0,6	Ok	820,6	1,53	10,28	1,07	84,0
	BC-02	O42	Linksonder	0,00	0,00	0,00	0,0	NEN6068_2020	1,0	Ok	820,6	1,53	10,28	1,07	84,0
	BC-02	O42	Middenonder	0,00	0,00	0,00	0,0	NEN6068_2020	1,2	Ok	820,6	1,53	10,28	1,07	84,0
	BC-02	O42	Rechtsonder	0,00	0,00	0,00	0,0	NEN6068_2020	0,8	Ok	820,6	1,53	10,28	1,07	84,0
	BC-02	O43	Linksonder	0,00	0,00	0,00	0,0	NEN6068_2020	0,8	Ok	820,6	1,53	10,28	1,07	84,0
	BC-02	O43	Middenonder	0,00	0,00	0,00	0,0	NEN6068_2020	1,1	Ok	820,6	1,53	10,28	1,07	84,0
	BC-02	O43	Rechtsonder	0,00	0,00	0,00	0,0	NEN6068_2020	1,1	Ok	820,6	1,53	10,28	1,07	84,0
	BC-03	O28	Linksonder	0,00	0,00	0,00	0,0	NEN6068_2020	0,6	Ok	726,4	1,26	8,07	0,90	58,9
	BC-03	O28	Middenonder	0,00	0,00	0,00	0,0	NEN6068_2020	0,8	Ok	726,4	1,26	8,07	0,90	58,9
	BC-03	O28	Rechtsonder	0,00	0,00	0,00	0,0	NEN6068_2020	0,8	Ok	726,4	1,26	8,07	0,90	58,9
	BC-03	O29	Linksonder	0,00	0,00	0,00	0,0	NEN6068_2020	1,1	Ok	726,4	1,26	8,07	0,90	58,9
	BC-03	O29	Middenonder	0,00	0,00	0,00	0,0	NEN6068_2020	1,2	Ok	726,4	1,26	8,07	0,90	58,9
	BC-03	O29	Rechtsonder	0,00	0,00	0,00	0,0	NEN6068_2020	1,1	Ok	726,4	1,26	8,07	0,90	58,9
	BC-03	O30	Linksonder	0,00	0,00	0,00	0,0	NEN6068_2020	0,7	Ok	726,4	1,26	8,07	0,90	58,9

BRANDSCENARIO'S															
Naam	Brand	Opening	Positie	Rechts	Omhoog	Terug	Hoek	Versie	kW/m2	Beoordeling	Tf	R	Deff	Hn	Opp
	BC-03	O30	Middenonder	0,00	0,00	0,00	0,0	NEN6068_2020	1,0	Ok	726,4	1,26	8,07	0,90	58,9
	BC-03	O30	Rechtsonder	0,00	0,00	0,00	0,0	NEN6068_2020	0,9	Ok	726,4	1,26	8,07	0,90	58,9
	BC-03	O31	Linksonder	0,00	0,00	0,00	0,0	NEN6068_2020	0,9	Ok	726,4	1,26	8,07	0,90	58,9
	BC-03	O31	Middenonder	0,00	0,00	0,00	0,0	NEN6068_2020	0,9	Ok	726,4	1,26	8,07	0,90	58,9
	BC-03	O31	Rechtsonder	0,00	0,00	0,00	0,0	NEN6068_2020	0,7	Ok	726,4	1,26	8,07	0,90	58,9
	BC-03	O33	Linksonder	0,00	0,00	0,00	0,0	NEN6068_2020	0,1	Ok	726,4	1,26	8,07	0,90	58,9
	BC-03	O33	Middenonder	0,00	0,00	0,00	0,0	NEN6068_2020	0,2	Ok	726,4	1,26	8,07	0,90	58,9
	BC-03	O33	Rechtsonder	0,00	0,00	0,00	0,0	NEN6068_2020	0,4	Ok	726,4	1,26	8,07	0,90	58,9
	BC-04	O23_co1	Linksonder	0,00	0,00	0,00	0,0	NEN6068_2020	2,1	Ok	891,6	0,99	12,32	4,97	68,4
	BC-04	O23_co1	Middenonder	0,00	0,00	0,00	0,0	NEN6068_2020	2,5	Ok	891,6	0,99	12,32	4,97	68,4
	BC-04	O23_co1	Rechtsonder	0,00	0,00	0,00	0,0	NEN6068_2020	1,6	Ok	891,6	0,99	12,32	4,97	68,4
	BC-04	O24_co1	Linksonder	0,00	0,00	0,00	0,0	NEN6068_2020	2,0	Ok	891,6	0,99	12,32	4,97	68,4
	BC-04	O24_co1	Middenonder	0,00	0,00	0,00	0,0	NEN6068_2020	2,6	Ok	891,6	0,99	12,32	4,97	68,4
	BC-04	O24_co1	Rechtsonder	0,00	0,00	0,00	0,0	NEN6068_2020	1,6	Ok	891,6	0,99	12,32	4,97	68,4
	BC-04	O25_co1	Linksonder	0,00	0,00	0,00	0,0	NEN6068_2020	1,5	Ok	891,6	0,99	12,32	4,97	68,4
	BC-04	O25_co1	Middenonder	0,00	0,00	0,00	0,0	NEN6068_2020	2,3	Ok	891,6	0,99	12,32	4,97	68,4
	BC-04	O25_co1	Rechtsonder	0,00	0,00	0,00	0,0	NEN6068_2020	1,9	Ok	891,6	0,99	12,32	4,97	68,4
	BC-04	to_5_co1	Linksonder	0,00	0,00	0,00	0,0	NEN6068_2020	1,6	Ok	891,6	0,99	12,32	4,97	68,4
	BC-04	to_5_co1	Middenonder	0,00	0,00	0,00	0,0	NEN6068_2020	2,5	Ok	891,6	0,99	12,32	4,97	68,4
	BC-04	to_5_co1	Rechtsonder	0,00	0,00	0,00	0,0	NEN6068_2020	2,1	Ok	891,6	0,99	12,32	4,97	68,4
	BC-04	to_6_co1	Linksonder	0,00	0,00	0,00	0,0	NEN6068_2020	2,8	Ok	891,6	0,99	12,32	4,97	68,4
	BC-04	to_6_co1	Middenonder	0,00	0,00	0,00	0,0	NEN6068_2020	3,7	Ok	891,6	0,99	12,32	4,97	68,4
	BC-04	to_6_co1	Rechtsonder	0,00	0,00	0,00	0,0	NEN6068_2020	2,7	Ok	891,6	0,99	12,32	4,97	68,4
	BC-05	O26_co1	Linksonder	0,00	0,00	0,00	0,0	NEN6068_2020	1,9	Ok	866,5	1,05	10,50	4,98	68,5
	BC-05	O26_co1	Middenonder	0,00	0,00	0,00	0,0	NEN6068_2020	2,3	Ok	866,5	1,05	10,50	4,98	68,5
	BC-05	O26_co1	Rechtsonder	0,00	0,00	0,00	0,0	NEN6068_2020	1,5	Ok	866,5	1,05	10,50	4,98	68,5
	BC-05	O27_co1	Linksonder	0,00	0,00	0,00	0,0	NEN6068_2020	2,1	Ok	866,5	1,05	10,50	4,98	68,5
	BC-05	O27_co1	Middenonder	0,00	0,00	0,00	0,0	NEN6068_2020	2,5	Ok	866,5	1,05	10,50	4,98	68,5
	BC-05	O27_co1	Rechtsonder	0,00	0,00	0,00	0,0	NEN6068_2020	2,0	Ok	866,5	1,05	10,50	4,98	68,5
	BC-05	O28_co1	Linksonder	0,00	0,00	0,00	0,0	NEN6068_2020	1,4	Ok	866,5	1,05	10,50	4,98	68,5
	BC-05	O28_co1	Middenonder	0,00	0,00	0,00	0,0	NEN6068_2020	2,1	Ok	866,5	1,05	10,50	4,98	68,5
	BC-05	O28_co1	Rechtsonder	0,00	0,00	0,00	0,0	NEN6068_2020	1,8	Ok	866,5	1,05	10,50	4,98	68,5
	BC-05	O29_co1	Linksonder	0,00	0,00	0,00	0,0	NEN6068_2020	2,5	Ok	866,5	1,05	10,50	4,98	68,5

BRANDSCENARIO'S															
Naam	Brand	Opening	Positie	Rechts	Omhoog	Terug	Hoek	Versie	kW/m2	Beoordeling	Tf	R	Deff	Hn	Opp
	BC-05	O29_co1	Middenonder	0,00	0,00	0,00	0,0	NEN6068_2020	3,3	Ok	866,5	1,05	10,50	4,98	68,5
	BC-05	O29_co1	Rechtsonder	0,00	0,00	0,00	0,0	NEN6068_2020	2,6	Ok	866,5	1,05	10,50	4,98	68,5
	BC-05	O30_co1	Linksonder	0,00	0,00	0,00	0,0	NEN6068_2020	1,5	Ok	866,5	1,05	10,50	4,98	68,5
	BC-05	O30_co1	Middenonder	0,00	0,00	0,00	0,0	NEN6068_2020	2,6	Ok	866,5	1,05	10,50	4,98	68,5
	BC-05	O30_co1	Rechtsonder	0,00	0,00	0,00	0,0	NEN6068_2020	2,0	Ok	866,5	1,05	10,50	4,98	68,5
	BC-05	O31_co1	Linksonder	0,00	0,00	0,00	0,0	NEN6068_2020	1,9	Ok	866,5	1,05	10,50	4,98	68,5
	BC-05	O31_co1	Middenonder	0,00	0,00	0,00	0,0	NEN6068_2020	2,4	Ok	866,5	1,05	10,50	4,98	68,5
	BC-05	O31_co1	Rechtsonder	0,00	0,00	0,00	0,0	NEN6068_2020	1,5	Ok	866,5	1,05	10,50	4,98	68,5
	BC-06	O32_co1	Linksonder	0,00	0,00	0,00	0,0	NEN6068_2020	5,8	Ok	1001,0	1,00	11,13	5,02	68,0
	BC-06	O32_co1	Middenonder	0,00	0,00	0,00	0,0	NEN6068_2020	10,5	Ok	1001,0	1,00	11,13	5,02	68,0
	BC-06	O32_co1	Rechtsonder	0,00	0,00	0,00	0,0	NEN6068_2020	7,0	Ok	1001,0	1,00	11,13	5,02	68,0
	BC-06	O33_co1	Linksonder	0,00	0,00	0,00	0,0	NEN6068_2020	7,0	Ok	1001,0	1,00	11,13	5,02	68,0
	BC-06	O33_co1	Middenonder	0,00	0,00	0,00	0,0	NEN6068_2020	10,5	Ok	1001,0	1,00	11,13	5,02	68,0
	BC-06	O33_co1	Rechtsonder	0,00	0,00	0,00	0,0	NEN6068_2020	5,8	Ok	1001,0	1,00	11,13	5,02	68,0
	BC-06	O46_co1	Linksonder	0,00	0,00	0,00	0,0	NEN6068_2020	0,7	Ok	1001,0	1,00	11,13	5,02	68,0
	BC-06	O46_co1	Middenonder	0,00	0,00	0,00	0,0	NEN6068_2020	1,5	Ok	1001,0	1,00	11,13	5,02	68,0
	BC-06	O46_co1	Rechtsonder	0,00	0,00	0,00	0,0	NEN6068_2020	2,9	Ok	1001,0	1,00	11,13	5,02	68,0
	BC-06	to_9_co1	Linksonder	0,00	0,00	0,00	0,0	NEN6068_2020	3,2	Ok	1001,0	1,00	11,13	5,02	68,0
	BC-06	to_9_co1	Middenonder	0,00	0,00	0,00	0,0	NEN6068_2020	4,9	Ok	1001,0	1,00	11,13	5,02	68,0
	BC-06	to_9_co1	Rechtsonder	0,00	0,00	0,00	0,0	NEN6068_2020	3,2	Ok	1001,0	1,00	11,13	5,02	68,0
	BC-07	O34_co1	Linksonder	0,00	0,00	0,00	0,0	NEN6068_2020	2,3	Ok	913,1	1,05	10,33	5,07	68,0
	BC-07	O34_co1	Middenonder	0,00	0,00	0,00	0,0	NEN6068_2020	4,1	Ok	913,1	1,05	10,33	5,07	68,0
	BC-07	O34_co1	Rechtsonder	0,00	0,00	0,00	0,0	NEN6068_2020	3,0	Ok	913,1	1,05	10,33	5,07	68,0
	BC-07	O35_co1	Linksonder	0,00	0,00	0,00	0,0	NEN6068_2020	3,0	Ok	913,1	1,05	10,33	5,07	68,0
	BC-07	O35_co1	Middenonder	0,00	0,00	0,00	0,0	NEN6068_2020	4,1	Ok	913,1	1,05	10,33	5,07	68,0
	BC-07	O35_co1	Rechtsonder	0,00	0,00	0,00	0,0	NEN6068_2020	2,3	Ok	913,1	1,05	10,33	5,07	68,0
	BC-07	O47_co1	Linksonder	0,00	0,00	0,00	0,0	NEN6068_2020	1,4	Ok	913,1	1,05	10,33	5,07	68,0
	BC-07	O47_co1	Middenonder	0,00	0,00	0,00	0,0	NEN6068_2020	2,4	Ok	913,1	1,05	10,33	5,07	68,0
	BC-07	O47_co1	Rechtsonder	0,00	0,00	0,00	0,0	NEN6068_2020	1,7	Ok	913,1	1,05	10,33	5,07	68,0
	BC-07	O48_co1	Linksonder	0,00	0,00	0,00	0,0	NEN6068_2020	1,7	Ok	913,1	1,05	10,33	5,07	68,0
	BC-07	O48_co1	Middenonder	0,00	0,00	0,00	0,0	NEN6068_2020	1,6	Ok	913,1	1,05	10,33	5,07	68,0
	BC-07	O48_co1	Rechtsonder	0,00	0,00	0,00	0,0	NEN6068_2020	2,0	Ok	913,1	1,05	10,33	5,07	68,0
	BC-07	O49_co1	Linksonder	0,00	0,00	0,00	0,0	NEN6068_2020	1,5	Ok	913,1	1,05	10,33	5,07	68,0

BRANDSCENARIO'S															
Naam	Brand	Opening	Positie	Rechts	Omhoog	Terug	Hoek	Versie	kW/m2	Beoordeling	Tf	R	Deff	Hn	Opp
	BC-07	O49_co1	Middenonder	0,00	0,00	0,00	0,0	NEN6068_2020	1,9	Ok	913,1	1,05	10,33	5,07	68,0
	BC-07	O49_co1	Rechtsonder	0,00	0,00	0,00	0,0	NEN6068_2020	1,4	Ok	913,1	1,05	10,33	5,07	68,0
	BC-08	O36_co1	Linksonder	0,00	0,00	0,00	0,0	NEN6068_2020	2,3	Ok	913,1	1,05	10,33	5,07	68,0
	BC-08	O36_co1	Middenonder	0,00	0,00	0,00	0,0	NEN6068_2020	4,1	Ok	913,1	1,05	10,33	5,07	68,0
	BC-08	O36_co1	Rechtsonder	0,00	0,00	0,00	0,0	NEN6068_2020	3,0	Ok	913,1	1,05	10,33	5,07	68,0
	BC-08	O37_co1	Linksonder	0,00	0,00	0,00	0,0	NEN6068_2020	3,0	Ok	913,1	1,05	10,33	5,07	68,0
	BC-08	O37_co1	Middenonder	0,00	0,00	0,00	0,0	NEN6068_2020	4,1	Ok	913,1	1,05	10,33	5,07	68,0
	BC-08	O37_co1	Rechtsonder	0,00	0,00	0,00	0,0	NEN6068_2020	2,3	Ok	913,1	1,05	10,33	5,07	68,0
	BC-08	O50_co1	Linksonder	0,00	0,00	0,00	0,0	NEN6068_2020	1,4	Ok	913,1	1,05	10,33	5,07	68,0
	BC-08	O50_co1	Middenonder	0,00	0,00	0,00	0,0	NEN6068_2020	2,4	Ok	913,1	1,05	10,33	5,07	68,0
	BC-08	O50_co1	Rechtsonder	0,00	0,00	0,00	0,0	NEN6068_2020	1,7	Ok	913,1	1,05	10,33	5,07	68,0
	BC-08	O51_co1	Linksonder	0,00	0,00	0,00	0,0	NEN6068_2020	1,7	Ok	913,1	1,05	10,33	5,07	68,0
	BC-08	O51_co1	Middenonder	0,00	0,00	0,00	0,0	NEN6068_2020	1,6	Ok	913,1	1,05	10,33	5,07	68,0
	BC-08	O51_co1	Rechtsonder	0,00	0,00	0,00	0,0	NEN6068_2020	2,0	Ok	913,1	1,05	10,33	5,07	68,0
	BC-08	O52_co1	Linksonder	0,00	0,00	0,00	0,0	NEN6068_2020	1,5	Ok	913,1	1,05	10,33	5,07	68,0
	BC-08	O52_co1	Middenonder	0,00	0,00	0,00	0,0	NEN6068_2020	1,9	Ok	913,1	1,05	10,33	5,07	68,0
	BC-08	O52_co1	Rechtsonder	0,00	0,00	0,00	0,0	NEN6068_2020	1,4	Ok	913,1	1,05	10,33	5,07	68,0
	BC-09	O38_co1	Linksonder	0,00	0,00	0,00	0,0	NEN6068_2020	5,8	Ok	1001,0	1,00	11,13	5,02	68,0
	BC-09	O38_co1	Middenonder	0,00	0,00	0,00	0,0	NEN6068_2020	10,5	Ok	1001,0	1,00	11,13	5,02	68,0
	BC-09	O38_co1	Rechtsonder	0,00	0,00	0,00	0,0	NEN6068_2020	7,0	Ok	1001,0	1,00	11,13	5,02	68,0
	BC-09	O39_co1	Linksonder	0,00	0,00	0,00	0,0	NEN6068_2020	7,0	Ok	1001,0	1,00	11,13	5,02	68,0
	BC-09	O39_co1	Middenonder	0,00	0,00	0,00	0,0	NEN6068_2020	10,5	Ok	1001,0	1,00	11,13	5,02	68,0
	BC-09	O39_co1	Rechtsonder	0,00	0,00	0,00	0,0	NEN6068_2020	5,8	Ok	1001,0	1,00	11,13	5,02	68,0
	BC-09	O54_co1	Linksonder	0,00	0,00	0,00	0,0	NEN6068_2020	2,9	Ok	1001,0	1,00	11,13	5,02	68,0
	BC-09	O54_co1	Middenonder	0,00	0,00	0,00	0,0	NEN6068_2020	1,5	Ok	1001,0	1,00	11,13	5,02	68,0
	BC-09	O54_co1	Rechtsonder	0,00	0,00	0,00	0,0	NEN6068_2020	0,7	Ok	1001,0	1,00	11,13	5,02	68,0
	BC-09	O55_co1	Linksonder	0,00	0,00	0,00	0,0	NEN6068_2020	3,2	Ok	1001,0	1,00	11,13	5,02	68,0
	BC-09	O55_co1	Middenonder	0,00	0,00	0,00	0,0	NEN6068_2020	4,9	Ok	1001,0	1,00	11,13	5,02	68,0
	BC-09	O55_co1	Rechtsonder	0,00	0,00	0,00	0,0	NEN6068_2020	3,2	Ok	1001,0	1,00	11,13	5,02	68,0
	BC-09	O56	Linksboven	0,00	0,00	0,00	0,0	NEN6068_2020	4,2	Ok	1001,0	1,00	11,13	5,02	68,0
	BC-09	O56	Linksmidden	0,00	0,00	0,00	0,0	NEN6068_2020	4,6	Ok	1001,0	1,00	11,13	5,02	68,0
	BC-09	O56	Linksonder	0,00	0,00	0,00	0,0	NEN6068_2020	4,2	Ok	1001,0	1,00	11,13	5,02	68,0
	BC-10	O40_co1	Linksonder	0,00	0,00	0,00	0,0	NEN6068_2020	1,8	Ok	822,5	1,51	8,24	4,98	83,6

BRANDSCENARIO'S															
Naam	Brand	Opening	Positie	Rechts	Omhoog	Terug	Hoek	Versie	kW/m2	Beoordeling	Tf	R	Deff	Hn	Opp
	BC-10	O40_co1	Middenonder	0,00	0,00	0,00	0,0	NEN6068_2020	2,8	Ok	822,5	1,51	8,24	4,98	83,6
	BC-10	O40_co1	Rechtsonder	0,00	0,00	0,00	0,0	NEN6068_2020	2,2	Ok	822,5	1,51	8,24	4,98	83,6
	BC-10	O41_co1	Linksonder	0,00	0,00	0,00	0,0	NEN6068_2020	3,0	Ok	822,5	1,51	8,24	4,98	83,6
	BC-10	O41_co1	Middenonder	0,00	0,00	0,00	0,0	NEN6068_2020	3,8	Ok	822,5	1,51	8,24	4,98	83,6
	BC-10	O41_co1	Rechtsonder	0,00	0,00	0,00	0,0	NEN6068_2020	2,4	Ok	822,5	1,51	8,24	4,98	83,6
	BC-10	O42_co1	Linksonder	0,00	0,00	0,00	0,0	NEN6068_2020	2,4	Ok	822,5	1,51	8,24	4,98	83,6
	BC-10	O42_co1	Middenonder	0,00	0,00	0,00	0,0	NEN6068_2020	3,2	Ok	822,5	1,51	8,24	4,98	83,6
	BC-10	O42_co1	Rechtsonder	0,00	0,00	0,00	0,0	NEN6068_2020	1,9	Ok	822,5	1,51	8,24	4,98	83,6
	BC-10	O43_co1	Linksonder	0,00	0,00	0,00	0,0	NEN6068_2020	2,5	Ok	822,5	1,51	8,24	4,98	83,6
	BC-10	O43_co1	Middenonder	0,00	0,00	0,00	0,0	NEN6068_2020	3,4	Ok	822,5	1,51	8,24	4,98	83,6
	BC-10	O43_co1	Rechtsonder	0,00	0,00	0,00	0,0	NEN6068_2020	2,4	Ok	822,5	1,51	8,24	4,98	83,6
	BC-10	O44_co1	Linksonder	0,00	0,00	0,00	0,0	NEN6068_2020	2,4	Ok	822,5	1,51	8,24	4,98	83,6
	BC-10	O44_co1	Middenonder	0,00	0,00	0,00	0,0	NEN6068_2020	3,4	Ok	822,5	1,51	8,24	4,98	83,6
	BC-10	O44_co1	Rechtsonder	0,00	0,00	0,00	0,0	NEN6068_2020	2,5	Ok	822,5	1,51	8,24	4,98	83,6
	BC-10	O45_co1	Linksonder	0,00	0,00	0,00	0,0	NEN6068_2020	1,9	Ok	822,5	1,51	8,24	4,98	83,6
	BC-10	O45_co1	Middenonder	0,00	0,00	0,00	0,0	NEN6068_2020	3,2	Ok	822,5	1,51	8,24	4,98	83,6
	BC-10	O45_co1	Rechtsonder	0,00	0,00	0,00	0,0	NEN6068_2020	2,4	Ok	822,5	1,51	8,24	4,98	83,6
	BC-10	O56_co1	Linksonder	0,00	0,00	0,00	0,0	NEN6068_2020	0,0	Ok	822,5	1,51	8,24	4,98	83,6
	BC-10	O56_co1	Middenonder	0,00	0,00	0,00	0,0	NEN6068_2020	0,0	Ok	822,5	1,51	8,24	4,98	83,6
	BC-10	O56_co1	Rechtsonder	0,00	0,00	0,00	0,0	NEN6068_2020	0,0	Ok	822,5	1,51	8,24	4,98	83,6
	BC-11	O23_co2	Linksonder	0,00	0,00	0,00	0,0	NEN6068_2020	2,1	Ok	891,6	0,99	12,32	8,13	68,4
	BC-11	O23_co2	Middenonder	0,00	0,00	0,00	0,0	NEN6068_2020	2,5	Ok	891,6	0,99	12,32	8,13	68,4
	BC-11	O23_co2	Rechtsonder	0,00	0,00	0,00	0,0	NEN6068_2020	1,6	Ok	891,6	0,99	12,32	8,13	68,4
	BC-11	O24_co2	Linksonder	0,00	0,00	0,00	0,0	NEN6068_2020	2,0	Ok	891,6	0,99	12,32	8,13	68,4
	BC-11	O24_co2	Middenonder	0,00	0,00	0,00	0,0	NEN6068_2020	2,6	Ok	891,6	0,99	12,32	8,13	68,4
	BC-11	O24_co2	Rechtsonder	0,00	0,00	0,00	0,0	NEN6068_2020	1,6	Ok	891,6	0,99	12,32	8,13	68,4
	BC-11	O25_co2	Linksonder	0,00	0,00	0,00	0,0	NEN6068_2020	1,5	Ok	891,6	0,99	12,32	8,13	68,4
	BC-11	O25_co2	Middenonder	0,00	0,00	0,00	0,0	NEN6068_2020	2,3	Ok	891,6	0,99	12,32	8,13	68,4
	BC-11	O25_co2	Rechtsonder	0,00	0,00	0,00	0,0	NEN6068_2020	1,9	Ok	891,6	0,99	12,32	8,13	68,4
	BC-11	to_5_co2	Linksonder	0,00	0,00	0,00	0,0	NEN6068_2020	1,6	Ok	891,6	0,99	12,32	8,13	68,4
	BC-11	to_5_co2	Middenonder	0,00	0,00	0,00	0,0	NEN6068_2020	2,5	Ok	891,6	0,99	12,32	8,13	68,4
	BC-11	to_5_co2	Rechtsonder	0,00	0,00	0,00	0,0	NEN6068_2020	2,1	Ok	891,6	0,99	12,32	8,13	68,4
	BC-11	to_6_co2	Linksonder	0,00	0,00	0,00	0,0	NEN6068_2020	2,8	Ok	891,6	0,99	12,32	8,13	68,4

BRANDSCENARIO'S															
Naam	Brand	Opening	Positie	Rechts	Omhoog	Terug	Hoek	Versie	kW/m2	Beoordeling	Tf	R	Deff	Hn	Opp
	BC-11	to_6_co2	Middenonder	0,00	0,00	0,00	0,0	NEN6068_2020	3,7	Ok	891,6	0,99	12,32	8,13	68,4
	BC-11	to_6_co2	Rechtsonder	0,00	0,00	0,00	0,0	NEN6068_2020	2,7	Ok	891,6	0,99	12,32	8,13	68,4
	BC-12	O26_co2	Linksonder	0,00	0,00	0,00	0,0	NEN6068_2020	1,9	Ok	866,5	1,05	10,50	8,14	68,5
	BC-12	O26_co2	Middenonder	0,00	0,00	0,00	0,0	NEN6068_2020	2,3	Ok	866,5	1,05	10,50	8,14	68,5
	BC-12	O26_co2	Rechtsonder	0,00	0,00	0,00	0,0	NEN6068_2020	1,5	Ok	866,5	1,05	10,50	8,14	68,5
	BC-12	O27_co2	Linksonder	0,00	0,00	0,00	0,0	NEN6068_2020	2,1	Ok	866,5	1,05	10,50	8,14	68,5
	BC-12	O27_co2	Middenonder	0,00	0,00	0,00	0,0	NEN6068_2020	2,5	Ok	866,5	1,05	10,50	8,14	68,5
	BC-12	O27_co2	Rechtsonder	0,00	0,00	0,00	0,0	NEN6068_2020	2,0	Ok	866,5	1,05	10,50	8,14	68,5
	BC-12	O28_co2	Linksonder	0,00	0,00	0,00	0,0	NEN6068_2020	1,4	Ok	866,5	1,05	10,50	8,14	68,5
	BC-12	O28_co2	Middenonder	0,00	0,00	0,00	0,0	NEN6068_2020	2,1	Ok	866,5	1,05	10,50	8,14	68,5
	BC-12	O28_co2	Rechtsonder	0,00	0,00	0,00	0,0	NEN6068_2020	1,8	Ok	866,5	1,05	10,50	8,14	68,5
	BC-12	O29_co2	Linksonder	0,00	0,00	0,00	0,0	NEN6068_2020	2,5	Ok	866,5	1,05	10,50	8,14	68,5
	BC-12	O29_co2	Middenonder	0,00	0,00	0,00	0,0	NEN6068_2020	3,3	Ok	866,5	1,05	10,50	8,14	68,5
	BC-12	O29_co2	Rechtsonder	0,00	0,00	0,00	0,0	NEN6068_2020	2,6	Ok	866,5	1,05	10,50	8,14	68,5
	BC-12	O30_co2	Linksonder	0,00	0,00	0,00	0,0	NEN6068_2020	1,5	Ok	866,5	1,05	10,50	8,14	68,5
	BC-12	O30_co2	Middenonder	0,00	0,00	0,00	0,0	NEN6068_2020	2,6	Ok	866,5	1,05	10,50	8,14	68,5
	BC-12	O30_co2	Rechtsonder	0,00	0,00	0,00	0,0	NEN6068_2020	2,0	Ok	866,5	1,05	10,50	8,14	68,5
	BC-12	O31_co2	Linksonder	0,00	0,00	0,00	0,0	NEN6068_2020	1,9	Ok	866,5	1,05	10,50	8,14	68,5
	BC-12	O31_co2	Middenonder	0,00	0,00	0,00	0,0	NEN6068_2020	2,4	Ok	866,5	1,05	10,50	8,14	68,5
	BC-12	O31_co2	Rechtsonder	0,00	0,00	0,00	0,0	NEN6068_2020	1,5	Ok	866,5	1,05	10,50	8,14	68,5
	BC-13	O32_co2	Linksonder	0,00	0,00	0,00	0,0	NEN6068_2020	5,8	Ok	1001,0	1,00	11,13	8,18	68,0
	BC-13	O32_co2	Middenonder	0,00	0,00	0,00	0,0	NEN6068_2020	10,5	Ok	1001,0	1,00	11,13	8,18	68,0
	BC-13	O32_co2	Rechtsonder	0,00	0,00	0,00	0,0	NEN6068_2020	7,0	Ok	1001,0	1,00	11,13	8,18	68,0
	BC-13	O33_co2	Linksonder	0,00	0,00	0,00	0,0	NEN6068_2020	7,0	Ok	1001,0	1,00	11,13	8,18	68,0
	BC-13	O33_co2	Middenonder	0,00	0,00	0,00	0,0	NEN6068_2020	10,5	Ok	1001,0	1,00	11,13	8,18	68,0
	BC-13	O33_co2	Rechtsonder	0,00	0,00	0,00	0,0	NEN6068_2020	5,8	Ok	1001,0	1,00	11,13	8,18	68,0
	BC-13	O46_co2	Linksonder	0,00	0,00	0,00	0,0	NEN6068_2020	0,7	Ok	1001,0	1,00	11,13	8,18	68,0
	BC-13	O46_co2	Middenonder	0,00	0,00	0,00	0,0	NEN6068_2020	1,5	Ok	1001,0	1,00	11,13	8,18	68,0
	BC-13	O46_co2	Rechtsonder	0,00	0,00	0,00	0,0	NEN6068_2020	2,9	Ok	1001,0	1,00	11,13	8,18	68,0
	BC-13	to_9_co2	Linksonder	0,00	0,00	0,00	0,0	NEN6068_2020	3,2	Ok	1001,0	1,00	11,13	8,18	68,0
	BC-13	to_9_co2	Middenonder	0,00	0,00	0,00	0,0	NEN6068_2020	4,9	Ok	1001,0	1,00	11,13	8,18	68,0
	BC-13	to_9_co2	Rechtsonder	0,00	0,00	0,00	0,0	NEN6068_2020	3,2	Ok	1001,0	1,00	11,13	8,18	68,0
	BC-14	O34_co2	Linksonder	0,00	0,00	0,00	0,0	NEN6068_2020	2,3	Ok	913,1	1,05	10,33	8,23	68,0

BRANDSCENARIO'S															
Naam	Brand	Opening	Positie	Rechts	Omhoog	Terug	Hoek	Versie	kW/m2	Beoordeling	Tf	R	Deff	Hn	Opp
	BC-14	O34_co2	Middenonder	0,00	0,00	0,00	0,0	NEN6068_2020	4,1	Ok	913,1	1,05	10,33	8,23	68,0
	BC-14	O34_co2	Rechtsonder	0,00	0,00	0,00	0,0	NEN6068_2020	3,0	Ok	913,1	1,05	10,33	8,23	68,0
	BC-14	O35_co2	Linksonder	0,00	0,00	0,00	0,0	NEN6068_2020	3,0	Ok	913,1	1,05	10,33	8,23	68,0
	BC-14	O35_co2	Middenonder	0,00	0,00	0,00	0,0	NEN6068_2020	4,1	Ok	913,1	1,05	10,33	8,23	68,0
	BC-14	O35_co2	Rechtsonder	0,00	0,00	0,00	0,0	NEN6068_2020	2,3	Ok	913,1	1,05	10,33	8,23	68,0
	BC-14	O47_co2	Linksonder	0,00	0,00	0,00	0,0	NEN6068_2020	1,4	Ok	913,1	1,05	10,33	8,23	68,0
	BC-14	O47_co2	Middenonder	0,00	0,00	0,00	0,0	NEN6068_2020	2,4	Ok	913,1	1,05	10,33	8,23	68,0
	BC-14	O47_co2	Rechtsonder	0,00	0,00	0,00	0,0	NEN6068_2020	1,7	Ok	913,1	1,05	10,33	8,23	68,0
	BC-14	O48_co2	Linksonder	0,00	0,00	0,00	0,0	NEN6068_2020	1,7	Ok	913,1	1,05	10,33	8,23	68,0
	BC-14	O48_co2	Middenonder	0,00	0,00	0,00	0,0	NEN6068_2020	1,6	Ok	913,1	1,05	10,33	8,23	68,0
	BC-14	O48_co2	Rechtsonder	0,00	0,00	0,00	0,0	NEN6068_2020	2,0	Ok	913,1	1,05	10,33	8,23	68,0
	BC-14	O49_co2	Linksonder	0,00	0,00	0,00	0,0	NEN6068_2020	1,5	Ok	913,1	1,05	10,33	8,23	68,0
	BC-14	O49_co2	Middenonder	0,00	0,00	0,00	0,0	NEN6068_2020	1,9	Ok	913,1	1,05	10,33	8,23	68,0
	BC-14	O49_co2	Rechtsonder	0,00	0,00	0,00	0,0	NEN6068_2020	1,4	Ok	913,1	1,05	10,33	8,23	68,0
	BC-15	O36_co2	Linksonder	0,00	0,00	0,00	0,0	NEN6068_2020	2,3	Ok	913,1	1,05	10,33	8,23	68,0
	BC-15	O36_co2	Middenonder	0,00	0,00	0,00	0,0	NEN6068_2020	4,1	Ok	913,1	1,05	10,33	8,23	68,0
	BC-15	O36_co2	Rechtsonder	0,00	0,00	0,00	0,0	NEN6068_2020	3,0	Ok	913,1	1,05	10,33	8,23	68,0
	BC-15	O37_co2	Linksonder	0,00	0,00	0,00	0,0	NEN6068_2020	3,0	Ok	913,1	1,05	10,33	8,23	68,0
	BC-15	O37_co2	Middenonder	0,00	0,00	0,00	0,0	NEN6068_2020	4,1	Ok	913,1	1,05	10,33	8,23	68,0
	BC-15	O37_co2	Rechtsonder	0,00	0,00	0,00	0,0	NEN6068_2020	2,3	Ok	913,1	1,05	10,33	8,23	68,0
	BC-15	O50_co2	Linksonder	0,00	0,00	0,00	0,0	NEN6068_2020	1,4	Ok	913,1	1,05	10,33	8,23	68,0
	BC-15	O50_co2	Middenonder	0,00	0,00	0,00	0,0	NEN6068_2020	2,4	Ok	913,1	1,05	10,33	8,23	68,0
	BC-15	O50_co2	Rechtsonder	0,00	0,00	0,00	0,0	NEN6068_2020	1,7	Ok	913,1	1,05	10,33	8,23	68,0
	BC-15	O51_co2	Linksonder	0,00	0,00	0,00	0,0	NEN6068_2020	1,7	Ok	913,1	1,05	10,33	8,23	68,0
	BC-15	O51_co2	Middenonder	0,00	0,00	0,00	0,0	NEN6068_2020	1,6	Ok	913,1	1,05	10,33	8,23	68,0
	BC-15	O51_co2	Rechtsonder	0,00	0,00	0,00	0,0	NEN6068_2020	2,0	Ok	913,1	1,05	10,33	8,23	68,0
	BC-15	O52_co2	Linksonder	0,00	0,00	0,00	0,0	NEN6068_2020	1,5	Ok	913,1	1,05	10,33	8,23	68,0
	BC-15	O52_co2	Middenonder	0,00	0,00	0,00	0,0	NEN6068_2020	1,9	Ok	913,1	1,05	10,33	8,23	68,0
	BC-15	O52_co2	Rechtsonder	0,00	0,00	0,00	0,0	NEN6068_2020	1,4	Ok	913,1	1,05	10,33	8,23	68,0
	BC-16	O38_co2	Linksonder	0,00	0,00	0,00	0,0	NEN6068_2020	5,8	Ok	1001,0	1,00	11,13	8,18	68,0
	BC-16	O38_co2	Middenonder	0,00	0,00	0,00	0,0	NEN6068_2020	10,5	Ok	1001,0	1,00	11,13	8,18	68,0
	BC-16	O38_co2	Rechtsonder	0,00	0,00	0,00	0,0	NEN6068_2020	7,0	Ok	1001,0	1,00	11,13	8,18	68,0
	BC-16	O39_co2	Linksonder	0,00	0,00	0,00	0,0	NEN6068_2020	7,0	Ok	1001,0	1,00	11,13	8,18	68,0

BRANDSCENARIO'S															
Naam	Brand	Opening	Positie	Rechts	Omhoog	Terug	Hoek	Versie	kW/m2	Beoordeling	Tf	R	Deff	Hn	Opp
	BC-16	O39_co2	Middenonder	0,00	0,00	0,00	0,0	NEN6068_2020	10,5	Ok	1001,0	1,00	11,13	8,18	68,0
	BC-16	O39_co2	Rechtsonder	0,00	0,00	0,00	0,0	NEN6068_2020	5,8	Ok	1001,0	1,00	11,13	8,18	68,0
	BC-16	O54_co2	Linksonder	0,00	0,00	0,00	0,0	NEN6068_2020	2,9	Ok	1001,0	1,00	11,13	8,18	68,0
	BC-16	O54_co2	Middenonder	0,00	0,00	0,00	0,0	NEN6068_2020	1,5	Ok	1001,0	1,00	11,13	8,18	68,0
	BC-16	O54_co2	Rechtsonder	0,00	0,00	0,00	0,0	NEN6068_2020	0,7	Ok	1001,0	1,00	11,13	8,18	68,0
	BC-16	O55_co2	Linksonder	0,00	0,00	0,00	0,0	NEN6068_2020	3,2	Ok	1001,0	1,00	11,13	8,18	68,0
	BC-16	O55_co2	Middenonder	0,00	0,00	0,00	0,0	NEN6068_2020	4,9	Ok	1001,0	1,00	11,13	8,18	68,0
	BC-16	O55_co2	Rechtsonder	0,00	0,00	0,00	0,0	NEN6068_2020	3,2	Ok	1001,0	1,00	11,13	8,18	68,0
	BC-16	O56_co1	Linksboven	0,00	0,00	0,00	0,0	NEN6068_2020	4,2	Ok	1001,0	1,00	11,13	8,18	68,0
	BC-16	O56_co1	Linksmidden	0,00	0,00	0,00	0,0	NEN6068_2020	4,6	Ok	1001,0	1,00	11,13	8,18	68,0
	BC-16	O56_co1	Linksonder	0,00	0,00	0,00	0,0	NEN6068_2020	4,2	Ok	1001,0	1,00	11,13	8,18	68,0
	BC-17	O40_co2	Linksonder	0,00	0,00	0,00	0,0	NEN6068_2020	1,8	Ok	822,5	1,51	8,24	8,13	83,6
	BC-17	O40_co2	Middenonder	0,00	0,00	0,00	0,0	NEN6068_2020	2,8	Ok	822,5	1,51	8,24	8,13	83,6
	BC-17	O40_co2	Rechtsonder	0,00	0,00	0,00	0,0	NEN6068_2020	2,2	Ok	822,5	1,51	8,24	8,13	83,6
	BC-17	O41_co2	Linksonder	0,00	0,00	0,00	0,0	NEN6068_2020	3,0	Ok	822,5	1,51	8,24	8,13	83,6
	BC-17	O41_co2	Middenonder	0,00	0,00	0,00	0,0	NEN6068_2020	3,8	Ok	822,5	1,51	8,24	8,13	83,6
	BC-17	O41_co2	Rechtsonder	0,00	0,00	0,00	0,0	NEN6068_2020	2,4	Ok	822,5	1,51	8,24	8,13	83,6
	BC-17	O42_co2	Linksonder	0,00	0,00	0,00	0,0	NEN6068_2020	2,4	Ok	822,5	1,51	8,24	8,13	83,6
	BC-17	O42_co2	Middenonder	0,00	0,00	0,00	0,0	NEN6068_2020	3,2	Ok	822,5	1,51	8,24	8,13	83,6
	BC-17	O42_co2	Rechtsonder	0,00	0,00	0,00	0,0	NEN6068_2020	1,9	Ok	822,5	1,51	8,24	8,13	83,6
	BC-17	O43_co2	Linksonder	0,00	0,00	0,00	0,0	NEN6068_2020	2,5	Ok	822,5	1,51	8,24	8,13	83,6
	BC-17	O43_co2	Middenonder	0,00	0,00	0,00	0,0	NEN6068_2020	3,4	Ok	822,5	1,51	8,24	8,13	83,6
	BC-17	O43_co2	Rechtsonder	0,00	0,00	0,00	0,0	NEN6068_2020	2,4	Ok	822,5	1,51	8,24	8,13	83,6
	BC-17	O44_co2	Linksonder	0,00	0,00	0,00	0,0	NEN6068_2020	2,4	Ok	822,5	1,51	8,24	8,13	83,6
	BC-17	O44_co2	Middenonder	0,00	0,00	0,00	0,0	NEN6068_2020	3,4	Ok	822,5	1,51	8,24	8,13	83,6
	BC-17	O44_co2	Rechtsonder	0,00	0,00	0,00	0,0	NEN6068_2020	2,5	Ok	822,5	1,51	8,24	8,13	83,6
	BC-17	O45_co2	Linksonder	0,00	0,00	0,00	0,0	NEN6068_2020	1,9	Ok	822,5	1,51	8,24	8,13	83,6
	BC-17	O45_co2	Middenonder	0,00	0,00	0,00	0,0	NEN6068_2020	3,2	Ok	822,5	1,51	8,24	8,13	83,6
	BC-17	O45_co2	Rechtsonder	0,00	0,00	0,00	0,0	NEN6068_2020	2,4	Ok	822,5	1,51	8,24	8,13	83,6
	BC-17	O56_co2	Linksonder	0,00	0,00	0,00	0,0	NEN6068_2020	0,0	Ok	822,5	1,51	8,24	8,13	83,6
	BC-17	O56_co2	Middenonder	0,00	0,00	0,00	0,0	NEN6068_2020	0,0	Ok	822,5	1,51	8,24	8,13	83,6
	BC-17	O56_co2	Rechtsonder	0,00	0,00	0,00	0,0	NEN6068_2020	0,0	Ok	822,5	1,51	8,24	8,13	83,6
	BC-18	O23_co3	Linksonder	0,00	0,00	0,00	0,0	NEN6068_2020	2,1	Ok	891,6	0,99	12,32	11,28	68,4

BRANDSCENARIO'S															
Naam	Brand	Opening	Positie	Rechts	Omhoog	Terug	Hoek	Versie	kW/m2	Beoordeling	Tf	R	Deff	Hn	Opp
	BC-18	O23_co3	Middenonder	0,00	0,00	0,00	0,0	NEN6068_2020	2,5	Ok	891,6	0,99	12,32	11,28	68,4
	BC-18	O23_co3	Rechtsonder	0,00	0,00	0,00	0,0	NEN6068_2020	1,6	Ok	891,6	0,99	12,32	11,28	68,4
	BC-18	O24_co3	Linksonder	0,00	0,00	0,00	0,0	NEN6068_2020	2,0	Ok	891,6	0,99	12,32	11,28	68,4
	BC-18	O24_co3	Middenonder	0,00	0,00	0,00	0,0	NEN6068_2020	2,6	Ok	891,6	0,99	12,32	11,28	68,4
	BC-18	O24_co3	Rechtsonder	0,00	0,00	0,00	0,0	NEN6068_2020	1,6	Ok	891,6	0,99	12,32	11,28	68,4
	BC-18	O25_co3	Linksonder	0,00	0,00	0,00	0,0	NEN6068_2020	1,5	Ok	891,6	0,99	12,32	11,28	68,4
	BC-18	O25_co3	Middenonder	0,00	0,00	0,00	0,0	NEN6068_2020	2,3	Ok	891,6	0,99	12,32	11,28	68,4
	BC-18	O25_co3	Rechtsonder	0,00	0,00	0,00	0,0	NEN6068_2020	1,9	Ok	891,6	0,99	12,32	11,28	68,4
	BC-18	to_5_co3	Linksonder	0,00	0,00	0,00	0,0	NEN6068_2020	1,6	Ok	891,6	0,99	12,32	11,28	68,4
	BC-18	to_5_co3	Middenonder	0,00	0,00	0,00	0,0	NEN6068_2020	2,5	Ok	891,6	0,99	12,32	11,28	68,4
	BC-18	to_5_co3	Rechtsonder	0,00	0,00	0,00	0,0	NEN6068_2020	2,1	Ok	891,6	0,99	12,32	11,28	68,4
	BC-18	to_6_co3	Linksonder	0,00	0,00	0,00	0,0	NEN6068_2020	2,8	Ok	891,6	0,99	12,32	11,28	68,4
	BC-18	to_6_co3	Middenonder	0,00	0,00	0,00	0,0	NEN6068_2020	3,7	Ok	891,6	0,99	12,32	11,28	68,4
	BC-18	to_6_co3	Rechtsonder	0,00	0,00	0,00	0,0	NEN6068_2020	2,7	Ok	891,6	0,99	12,32	11,28	68,4
	BC-19	O26_co3	Linksonder	0,00	0,00	0,00	0,0	NEN6068_2020	1,9	Ok	866,5	1,05	10,50	11,29	68,5
	BC-19	O26_co3	Middenonder	0,00	0,00	0,00	0,0	NEN6068_2020	2,3	Ok	866,5	1,05	10,50	11,29	68,5
	BC-19	O26_co3	Rechtsonder	0,00	0,00	0,00	0,0	NEN6068_2020	1,5	Ok	866,5	1,05	10,50	11,29	68,5
	BC-19	O27_co3	Linksonder	0,00	0,00	0,00	0,0	NEN6068_2020	2,1	Ok	866,5	1,05	10,50	11,29	68,5
	BC-19	O27_co3	Middenonder	0,00	0,00	0,00	0,0	NEN6068_2020	2,5	Ok	866,5	1,05	10,50	11,29	68,5
	BC-19	O27_co3	Rechtsonder	0,00	0,00	0,00	0,0	NEN6068_2020	2,0	Ok	866,5	1,05	10,50	11,29	68,5
	BC-19	O28_co3	Linksonder	0,00	0,00	0,00	0,0	NEN6068_2020	1,4	Ok	866,5	1,05	10,50	11,29	68,5
	BC-19	O28_co3	Middenonder	0,00	0,00	0,00	0,0	NEN6068_2020	2,1	Ok	866,5	1,05	10,50	11,29	68,5
	BC-19	O28_co3	Rechtsonder	0,00	0,00	0,00	0,0	NEN6068_2020	1,8	Ok	866,5	1,05	10,50	11,29	68,5
	BC-19	O29_co3	Linksonder	0,00	0,00	0,00	0,0	NEN6068_2020	2,5	Ok	866,5	1,05	10,50	11,29	68,5
	BC-19	O29_co3	Middenonder	0,00	0,00	0,00	0,0	NEN6068_2020	3,3	Ok	866,5	1,05	10,50	11,29	68,5
	BC-19	O29_co3	Rechtsonder	0,00	0,00	0,00	0,0	NEN6068_2020	2,6	Ok	866,5	1,05	10,50	11,29	68,5
	BC-19	O30_co3	Linksonder	0,00	0,00	0,00	0,0	NEN6068_2020	1,5	Ok	866,5	1,05	10,50	11,29	68,5
	BC-19	O30_co3	Middenonder	0,00	0,00	0,00	0,0	NEN6068_2020	2,6	Ok	866,5	1,05	10,50	11,29	68,5
	BC-19	O30_co3	Rechtsonder	0,00	0,00	0,00	0,0	NEN6068_2020	2,0	Ok	866,5	1,05	10,50	11,29	68,5
	BC-19	O31_co3	Linksonder	0,00	0,00	0,00	0,0	NEN6068_2020	1,9	Ok	866,5	1,05	10,50	11,29	68,5
	BC-19	O31_co3	Middenonder	0,00	0,00	0,00	0,0	NEN6068_2020	2,4	Ok	866,5	1,05	10,50	11,29	68,5
	BC-19	O31_co3	Rechtsonder	0,00	0,00	0,00	0,0	NEN6068_2020	1,5	Ok	866,5	1,05	10,50	11,29	68,5
	BC-20	O32_co3	Linksonder	0,00	0,00	0,00	0,0	NEN6068_2020	5,8	Ok	1001,0	1,00	11,13	11,33	68,0

BRANDSCENARIO'S															
Naam	Brand	Opening	Positie	Rechts	Omhoog	Terug	Hoek	Versie	kW/m2	Beoordeling	Tf	R	Deff	Hn	Opp
	BC-20	O32_co3	Middenonder	0,00	0,00	0,00	0,0	NEN6068_2020	10,5	Ok	1001,0	1,00	11,13	11,33	68,0
	BC-20	O32_co3	Rechtsonder	0,00	0,00	0,00	0,0	NEN6068_2020	7,0	Ok	1001,0	1,00	11,13	11,33	68,0
	BC-20	O33_co3	Linksonder	0,00	0,00	0,00	0,0	NEN6068_2020	7,0	Ok	1001,0	1,00	11,13	11,33	68,0
	BC-20	O33_co3	Middenonder	0,00	0,00	0,00	0,0	NEN6068_2020	10,5	Ok	1001,0	1,00	11,13	11,33	68,0
	BC-20	O33_co3	Rechtsonder	0,00	0,00	0,00	0,0	NEN6068_2020	5,8	Ok	1001,0	1,00	11,13	11,33	68,0
	BC-20	O46_co3	Linksonder	0,00	0,00	0,00	0,0	NEN6068_2020	0,7	Ok	1001,0	1,00	11,13	11,33	68,0
	BC-20	O46_co3	Middenonder	0,00	0,00	0,00	0,0	NEN6068_2020	1,5	Ok	1001,0	1,00	11,13	11,33	68,0
	BC-20	O46_co3	Rechtsonder	0,00	0,00	0,00	0,0	NEN6068_2020	2,9	Ok	1001,0	1,00	11,13	11,33	68,0
	BC-20	to_9_co3	Linksonder	0,00	0,00	0,00	0,0	NEN6068_2020	3,2	Ok	1001,0	1,00	11,13	11,33	68,0
	BC-20	to_9_co3	Middenonder	0,00	0,00	0,00	0,0	NEN6068_2020	4,9	Ok	1001,0	1,00	11,13	11,33	68,0
	BC-20	to_9_co3	Rechtsonder	0,00	0,00	0,00	0,0	NEN6068_2020	3,2	Ok	1001,0	1,00	11,13	11,33	68,0
	BC-21	O34_co3	Linksonder	0,00	0,00	0,00	0,0	NEN6068_2020	2,3	Ok	913,1	1,05	10,33	11,38	68,0
	BC-21	O34_co3	Middenonder	0,00	0,00	0,00	0,0	NEN6068_2020	4,1	Ok	913,1	1,05	10,33	11,38	68,0
	BC-21	O34_co3	Rechtsonder	0,00	0,00	0,00	0,0	NEN6068_2020	3,0	Ok	913,1	1,05	10,33	11,38	68,0
	BC-21	O35_co3	Linksonder	0,00	0,00	0,00	0,0	NEN6068_2020	3,0	Ok	913,1	1,05	10,33	11,38	68,0
	BC-21	O35_co3	Middenonder	0,00	0,00	0,00	0,0	NEN6068_2020	4,1	Ok	913,1	1,05	10,33	11,38	68,0
	BC-21	O35_co3	Rechtsonder	0,00	0,00	0,00	0,0	NEN6068_2020	2,3	Ok	913,1	1,05	10,33	11,38	68,0
	BC-21	O47_co3	Linksonder	0,00	0,00	0,00	0,0	NEN6068_2020	1,4	Ok	913,1	1,05	10,33	11,38	68,0
	BC-21	O47_co3	Middenonder	0,00	0,00	0,00	0,0	NEN6068_2020	2,4	Ok	913,1	1,05	10,33	11,38	68,0
	BC-21	O47_co3	Rechtsonder	0,00	0,00	0,00	0,0	NEN6068_2020	1,7	Ok	913,1	1,05	10,33	11,38	68,0
	BC-21	O48_co3	Linksonder	0,00	0,00	0,00	0,0	NEN6068_2020	1,7	Ok	913,1	1,05	10,33	11,38	68,0
	BC-21	O48_co3	Middenonder	0,00	0,00	0,00	0,0	NEN6068_2020	1,6	Ok	913,1	1,05	10,33	11,38	68,0
	BC-21	O48_co3	Rechtsonder	0,00	0,00	0,00	0,0	NEN6068_2020	2,0	Ok	913,1	1,05	10,33	11,38	68,0
	BC-21	O49_co3	Linksonder	0,00	0,00	0,00	0,0	NEN6068_2020	1,5	Ok	913,1	1,05	10,33	11,38	68,0
	BC-21	O49_co3	Middenonder	0,00	0,00	0,00	0,0	NEN6068_2020	1,9	Ok	913,1	1,05	10,33	11,38	68,0
	BC-21	O49_co3	Rechtsonder	0,00	0,00	0,00	0,0	NEN6068_2020	1,4	Ok	913,1	1,05	10,33	11,38	68,0
	BC-22	O36_co3	Linksonder	0,00	0,00	0,00	0,0	NEN6068_2020	2,3	Ok	913,1	1,05	10,33	11,38	68,0
	BC-22	O36_co3	Middenonder	0,00	0,00	0,00	0,0	NEN6068_2020	4,1	Ok	913,1	1,05	10,33	11,38	68,0
	BC-22	O36_co3	Rechtsonder	0,00	0,00	0,00	0,0	NEN6068_2020	3,0	Ok	913,1	1,05	10,33	11,38	68,0
	BC-22	O37_co3	Linksonder	0,00	0,00	0,00	0,0	NEN6068_2020	3,0	Ok	913,1	1,05	10,33	11,38	68,0
	BC-22	O37_co3	Middenonder	0,00	0,00	0,00	0,0	NEN6068_2020	4,1	Ok	913,1	1,05	10,33	11,38	68,0
	BC-22	O37_co3	Rechtsonder	0,00	0,00	0,00	0,0	NEN6068_2020	2,3	Ok	913,1	1,05	10,33	11,38	68,0
	BC-22	O50_co3	Linksonder	0,00	0,00	0,00	0,0	NEN6068_2020	1,4	Ok	913,1	1,05	10,33	11,38	68,0

BRANDSCENARIO'S															
Naam	Brand	Opening	Positie	Rechts	Omhoog	Terug	Hoek	Versie	kW/m2	Beoordeling	Tf	R	Deff	Hn	Opp
	BC-22	O50_co3	Middenonder	0,00	0,00	0,00	0,0	NEN6068_2020	2,4	Ok	913,1	1,05	10,33	11,38	68,0
	BC-22	O50_co3	Rechtsonder	0,00	0,00	0,00	0,0	NEN6068_2020	1,7	Ok	913,1	1,05	10,33	11,38	68,0
	BC-22	O51_co3	Linksonder	0,00	0,00	0,00	0,0	NEN6068_2020	1,7	Ok	913,1	1,05	10,33	11,38	68,0
	BC-22	O51_co3	Middenonder	0,00	0,00	0,00	0,0	NEN6068_2020	1,6	Ok	913,1	1,05	10,33	11,38	68,0
	BC-22	O51_co3	Rechtsonder	0,00	0,00	0,00	0,0	NEN6068_2020	2,0	Ok	913,1	1,05	10,33	11,38	68,0
	BC-22	O52_co3	Linksonder	0,00	0,00	0,00	0,0	NEN6068_2020	1,5	Ok	913,1	1,05	10,33	11,38	68,0
	BC-22	O52_co3	Middenonder	0,00	0,00	0,00	0,0	NEN6068_2020	1,9	Ok	913,1	1,05	10,33	11,38	68,0
	BC-22	O52_co3	Rechtsonder	0,00	0,00	0,00	0,0	NEN6068_2020	1,4	Ok	913,1	1,05	10,33	11,38	68,0
	BC-23	O38_co3	Linksonder	0,00	0,00	0,00	0,0	NEN6068_2020	5,8	Ok	1001,0	1,00	11,13	11,33	68,0
	BC-23	O38_co3	Middenonder	0,00	0,00	0,00	0,0	NEN6068_2020	10,5	Ok	1001,0	1,00	11,13	11,33	68,0
	BC-23	O38_co3	Rechtsonder	0,00	0,00	0,00	0,0	NEN6068_2020	7,0	Ok	1001,0	1,00	11,13	11,33	68,0
	BC-23	O39_co3	Linksonder	0,00	0,00	0,00	0,0	NEN6068_2020	7,0	Ok	1001,0	1,00	11,13	11,33	68,0
	BC-23	O39_co3	Middenonder	0,00	0,00	0,00	0,0	NEN6068_2020	10,5	Ok	1001,0	1,00	11,13	11,33	68,0
	BC-23	O39_co3	Rechtsonder	0,00	0,00	0,00	0,0	NEN6068_2020	5,8	Ok	1001,0	1,00	11,13	11,33	68,0
	BC-23	O54_co3	Linksonder	0,00	0,00	0,00	0,0	NEN6068_2020	2,9	Ok	1001,0	1,00	11,13	11,33	68,0
	BC-23	O54_co3	Middenonder	0,00	0,00	0,00	0,0	NEN6068_2020	1,5	Ok	1001,0	1,00	11,13	11,33	68,0
	BC-23	O54_co3	Rechtsonder	0,00	0,00	0,00	0,0	NEN6068_2020	0,7	Ok	1001,0	1,00	11,13	11,33	68,0
	BC-23	O55_co3	Linksonder	0,00	0,00	0,00	0,0	NEN6068_2020	3,2	Ok	1001,0	1,00	11,13	11,33	68,0
	BC-23	O55_co3	Middenonder	0,00	0,00	0,00	0,0	NEN6068_2020	4,9	Ok	1001,0	1,00	11,13	11,33	68,0
	BC-23	O55_co3	Rechtsonder	0,00	0,00	0,00	0,0	NEN6068_2020	3,2	Ok	1001,0	1,00	11,13	11,33	68,0
	BC-23	O56_co2	Linksboven	0,00	0,00	0,00	0,0	NEN6068_2020	4,2	Ok	1001,0	1,00	11,13	11,33	68,0
	BC-23	O56_co2	Linksmidden	0,00	0,00	0,00	0,0	NEN6068_2020	4,6	Ok	1001,0	1,00	11,13	11,33	68,0
	BC-23	O56_co2	Linksonder	0,00	0,00	0,00	0,0	NEN6068_2020	4,2	Ok	1001,0	1,00	11,13	11,33	68,0
	BC-24	O40_co3	Linksonder	0,00	0,00	0,00	0,0	NEN6068_2020	1,8	Ok	822,5	1,51	8,24	11,29	83,6
	BC-24	O40_co3	Middenonder	0,00	0,00	0,00	0,0	NEN6068_2020	2,8	Ok	822,5	1,51	8,24	11,29	83,6
	BC-24	O40_co3	Rechtsonder	0,00	0,00	0,00	0,0	NEN6068_2020	2,2	Ok	822,5	1,51	8,24	11,29	83,6
	BC-24	O41_co3	Linksonder	0,00	0,00	0,00	0,0	NEN6068_2020	3,0	Ok	822,5	1,51	8,24	11,29	83,6
	BC-24	O41_co3	Middenonder	0,00	0,00	0,00	0,0	NEN6068_2020	3,8	Ok	822,5	1,51	8,24	11,29	83,6
	BC-24	O41_co3	Rechtsonder	0,00	0,00	0,00	0,0	NEN6068_2020	2,4	Ok	822,5	1,51	8,24	11,29	83,6
	BC-24	O42_co3	Linksonder	0,00	0,00	0,00	0,0	NEN6068_2020	2,4	Ok	822,5	1,51	8,24	11,29	83,6
	BC-24	O42_co3	Middenonder	0,00	0,00	0,00	0,0	NEN6068_2020	3,2	Ok	822,5	1,51	8,24	11,29	83,6
	BC-24	O42_co3	Rechtsonder	0,00	0,00	0,00	0,0	NEN6068_2020	1,9	Ok	822,5	1,51	8,24	11,29	83,6
	BC-24	O43_co3	Linksonder	0,00	0,00	0,00	0,0	NEN6068_2020	2,5	Ok	822,5	1,51	8,24	11,29	83,6

BRANDSCENARIO'S															
Naam	Brand	Opening	Positie	Rechts	Omhoog	Terug	Hoek	Versie	kW/m2	Beoordeling	Tf	R	Deff	Hn	Opp
	BC-24	O43_co3	Middenonder	0,00	0,00	0,00	0,0	NEN6068_2020	3,4	Ok	822,5	1,51	8,24	11,29	83,6
	BC-24	O43_co3	Rechtsonder	0,00	0,00	0,00	0,0	NEN6068_2020	2,4	Ok	822,5	1,51	8,24	11,29	83,6
	BC-24	O44_co3	Linksonder	0,00	0,00	0,00	0,0	NEN6068_2020	2,4	Ok	822,5	1,51	8,24	11,29	83,6
	BC-24	O44_co3	Middenonder	0,00	0,00	0,00	0,0	NEN6068_2020	3,4	Ok	822,5	1,51	8,24	11,29	83,6
	BC-24	O44_co3	Rechtsonder	0,00	0,00	0,00	0,0	NEN6068_2020	2,5	Ok	822,5	1,51	8,24	11,29	83,6
	BC-24	O45_co3	Linksonder	0,00	0,00	0,00	0,0	NEN6068_2020	1,9	Ok	822,5	1,51	8,24	11,29	83,6
	BC-24	O45_co3	Middenonder	0,00	0,00	0,00	0,0	NEN6068_2020	3,2	Ok	822,5	1,51	8,24	11,29	83,6
	BC-24	O45_co3	Rechtsonder	0,00	0,00	0,00	0,0	NEN6068_2020	2,4	Ok	822,5	1,51	8,24	11,29	83,6
	BC-24	O56_co3	Linksonder	0,00	0,00	0,00	0,0	NEN6068_2020	0,0	Ok	822,5	1,51	8,24	11,29	83,6
	BC-24	O56_co3	Middenonder	0,00	0,00	0,00	0,0	NEN6068_2020	0,0	Ok	822,5	1,51	8,24	11,29	83,6
	BC-24	O56_co3	Rechtsonder	0,00	0,00	0,00	0,0	NEN6068_2020	0,0	Ok	822,5	1,51	8,24	11,29	83,6
	BC-26	O26_co4	Linksonder	0,00	0,00	0,00	0,0	NEN6068_2020	1,9	Ok	866,5	1,05	10,50	14,45	68,5
	BC-26	O26_co4	Middenonder	0,00	0,00	0,00	0,0	NEN6068_2020	2,3	Ok	866,5	1,05	10,50	14,45	68,5
	BC-26	O26_co4	Rechtsonder	0,00	0,00	0,00	0,0	NEN6068_2020	1,5	Ok	866,5	1,05	10,50	14,45	68,5
	BC-26	O27_co4	Linksonder	0,00	0,00	0,00	0,0	NEN6068_2020	2,1	Ok	866,5	1,05	10,50	14,45	68,5
	BC-26	O27_co4	Middenonder	0,00	0,00	0,00	0,0	NEN6068_2020	2,5	Ok	866,5	1,05	10,50	14,45	68,5
	BC-26	O27_co4	Rechtsonder	0,00	0,00	0,00	0,0	NEN6068_2020	2,0	Ok	866,5	1,05	10,50	14,45	68,5
	BC-26	O29_co4	Linksonder	0,00	0,00	0,00	0,0	NEN6068_2020	2,0	Ok	866,5	1,05	10,50	14,45	68,5
	BC-26	O29_co4	Middenonder	0,00	0,00	0,00	0,0	NEN6068_2020	2,5	Ok	866,5	1,05	10,50	14,45	68,5
	BC-26	O29_co4	Rechtsonder	0,00	0,00	0,00	0,0	NEN6068_2020	2,0	Ok	866,5	1,05	10,50	14,45	68,5
	BC-26	O30_co4	Linksonder	0,00	0,00	0,00	0,0	NEN6068_2020	1,5	Ok	866,5	1,05	10,50	14,45	68,5
	BC-26	O30_co4	Middenonder	0,00	0,00	0,00	0,0	NEN6068_2020	2,6	Ok	866,5	1,05	10,50	14,45	68,5
	BC-26	O30_co4	Rechtsonder	0,00	0,00	0,00	0,0	NEN6068_2020	2,0	Ok	866,5	1,05	10,50	14,45	68,5
	BC-26	to_7_co4	Linksonder	0,00	0,00	0,00	0,0	NEN6068_2020	0,0	Ok	866,5	1,05	10,50	14,45	68,5
	BC-26	to_7_co4	Middenonder	0,00	0,00	0,00	0,0	NEN6068_2020	0,0	Ok	866,5	1,05	10,50	14,45	68,5
	BC-26	to_7_co4	Rechtsonder	0,00	0,00	0,00	0,0	NEN6068_2020	0,0	Ok	866,5	1,05	10,50	14,45	68,5
	BC-27	O32_co4	Linksonder	0,00	0,00	0,00	0,0	NEN6068_2020	5,8	Ok	1001,0	1,00	11,13	14,49	68,0
	BC-27	O32_co4	Middenonder	0,00	0,00	0,00	0,0	NEN6068_2020	10,5	Ok	1001,0	1,00	11,13	14,49	68,0
	BC-27	O32_co4	Rechtsonder	0,00	0,00	0,00	0,0	NEN6068_2020	7,0	Ok	1001,0	1,00	11,13	14,49	68,0
	BC-27	O33_co4	Linksonder	0,00	0,00	0,00	0,0	NEN6068_2020	7,0	Ok	1001,0	1,00	11,13	14,49	68,0
	BC-27	O33_co4	Middenonder	0,00	0,00	0,00	0,0	NEN6068_2020	10,5	Ok	1001,0	1,00	11,13	14,49	68,0
	BC-27	O33_co4	Rechtsonder	0,00	0,00	0,00	0,0	NEN6068_2020	5,8	Ok	1001,0	1,00	11,13	14,49	68,0
	BC-27	O46_co4	Linksonder	0,00	0,00	0,00	0,0	NEN6068_2020	0,7	Ok	1001,0	1,00	11,13	14,49	68,0

BRANDSCENARIO'S															
Naam	Brand	Opening	Positie	Rechts	Omhoog	Terug	Hoek	Versie	kW/m2	Beoordeling	Tf	R	Deff	Hn	Opp
	BC-27	O46_co4	Middenonder	0,00	0,00	0,00	0,0	NEN6068_2020	1,5	Ok	1001,0	1,00	11,13	14,49	68,0
	BC-27	O46_co4	Rechtsonder	0,00	0,00	0,00	0,0	NEN6068_2020	2,9	Ok	1001,0	1,00	11,13	14,49	68,0
	BC-27	to_8_co4	Linksonder	0,00	0,00	0,00	0,0	NEN6068_2020	0,3	Ok	1001,0	1,00	11,13	14,49	68,0
	BC-27	to_8_co4	Middenonder	0,00	0,00	0,00	0,0	NEN6068_2020	0,5	Ok	1001,0	1,00	11,13	14,49	68,0
	BC-27	to_8_co4	Rechtsonder	0,00	0,00	0,00	0,0	NEN6068_2020	0,7	Ok	1001,0	1,00	11,13	14,49	68,0
	BC-27	to_9_co4	Linksonder	0,00	0,00	0,00	0,0	NEN6068_2020	3,2	Ok	1001,0	1,00	11,13	14,49	68,0
	BC-27	to_9_co4	Middenonder	0,00	0,00	0,00	0,0	NEN6068_2020	4,9	Ok	1001,0	1,00	11,13	14,49	68,0
	BC-27	to_9_co4	Rechtsonder	0,00	0,00	0,00	0,0	NEN6068_2020	3,2	Ok	1001,0	1,00	11,13	14,49	68,0
	BC-28	O34_co4	Linksonder	0,00	0,00	0,00	0,0	NEN6068_2020	2,3	Ok	913,1	1,05	10,33	14,54	68,0
	BC-28	O34_co4	Middenonder	0,00	0,00	0,00	0,0	NEN6068_2020	4,1	Ok	913,1	1,05	10,33	14,54	68,0
	BC-28	O34_co4	Rechtsonder	0,00	0,00	0,00	0,0	NEN6068_2020	3,0	Ok	913,1	1,05	10,33	14,54	68,0
	BC-28	O35_co4	Linksonder	0,00	0,00	0,00	0,0	NEN6068_2020	3,0	Ok	913,1	1,05	10,33	14,54	68,0
	BC-28	O35_co4	Middenonder	0,00	0,00	0,00	0,0	NEN6068_2020	4,1	Ok	913,1	1,05	10,33	14,54	68,0
	BC-28	O35_co4	Rechtsonder	0,00	0,00	0,00	0,0	NEN6068_2020	2,3	Ok	913,1	1,05	10,33	14,54	68,0
	BC-28	O47_co4	Linksonder	0,00	0,00	0,00	0,0	NEN6068_2020	1,4	Ok	913,1	1,05	10,33	14,54	68,0
	BC-28	O47_co4	Middenonder	0,00	0,00	0,00	0,0	NEN6068_2020	2,4	Ok	913,1	1,05	10,33	14,54	68,0
	BC-28	O47_co4	Rechtsonder	0,00	0,00	0,00	0,0	NEN6068_2020	1,7	Ok	913,1	1,05	10,33	14,54	68,0
	BC-28	O48_co4	Linksonder	0,00	0,00	0,00	0,0	NEN6068_2020	1,7	Ok	913,1	1,05	10,33	14,54	68,0
	BC-28	O48_co4	Middenonder	0,00	0,00	0,00	0,0	NEN6068_2020	1,6	Ok	913,1	1,05	10,33	14,54	68,0
	BC-28	O48_co4	Rechtsonder	0,00	0,00	0,00	0,0	NEN6068_2020	2,0	Ok	913,1	1,05	10,33	14,54	68,0
	BC-28	O49_co4	Linksonder	0,00	0,00	0,00	0,0	NEN6068_2020	1,5	Ok	913,1	1,05	10,33	14,54	68,0
	BC-28	O49_co4	Middenonder	0,00	0,00	0,00	0,0	NEN6068_2020	1,9	Ok	913,1	1,05	10,33	14,54	68,0
	BC-28	O49_co4	Rechtsonder	0,00	0,00	0,00	0,0	NEN6068_2020	1,4	Ok	913,1	1,05	10,33	14,54	68,0
	BC-29	O36_co4	Linksonder	0,00	0,00	0,00	0,0	NEN6068_2020	2,3	Ok	913,1	1,05	10,33	14,54	68,0
	BC-29	O36_co4	Middenonder	0,00	0,00	0,00	0,0	NEN6068_2020	4,1	Ok	913,1	1,05	10,33	14,54	68,0
	BC-29	O36_co4	Rechtsonder	0,00	0,00	0,00	0,0	NEN6068_2020	3,0	Ok	913,1	1,05	10,33	14,54	68,0
	BC-29	O37_co4	Linksonder	0,00	0,00	0,00	0,0	NEN6068_2020	3,0	Ok	913,1	1,05	10,33	14,54	68,0
	BC-29	O37_co4	Middenonder	0,00	0,00	0,00	0,0	NEN6068_2020	4,1	Ok	913,1	1,05	10,33	14,54	68,0
	BC-29	O37_co4	Rechtsonder	0,00	0,00	0,00	0,0	NEN6068_2020	2,3	Ok	913,1	1,05	10,33	14,54	68,0
	BC-29	O50_co4	Linksonder	0,00	0,00	0,00	0,0	NEN6068_2020	1,4	Ok	913,1	1,05	10,33	14,54	68,0
	BC-29	O50_co4	Middenonder	0,00	0,00	0,00	0,0	NEN6068_2020	2,4	Ok	913,1	1,05	10,33	14,54	68,0
	BC-29	O50_co4	Rechtsonder	0,00	0,00	0,00	0,0	NEN6068_2020	1,7	Ok	913,1	1,05	10,33	14,54	68,0
	BC-29	O51_co4	Linksonder	0,00	0,00	0,00	0,0	NEN6068_2020	1,7	Ok	913,1	1,05	10,33	14,54	68,0

BRANDSCENARIO'S															
Naam	Brand	Opening	Positie	Rechts	Omhoog	Terug	Hoek	Versie	kW/m2	Beoordeling	Tf	R	Deff	Hn	Opp
	BC-29	O51_co4	Middenonder	0,00	0,00	0,00	0,0	NEN6068_2020	1,6	Ok	913,1	1,05	10,33	14,54	68,0
	BC-29	O51_co4	Rechtsonder	0,00	0,00	0,00	0,0	NEN6068_2020	2,0	Ok	913,1	1,05	10,33	14,54	68,0
	BC-29	O52_co4	Linksonder	0,00	0,00	0,00	0,0	NEN6068_2020	1,5	Ok	913,1	1,05	10,33	14,54	68,0
	BC-29	O52_co4	Middenonder	0,00	0,00	0,00	0,0	NEN6068_2020	1,9	Ok	913,1	1,05	10,33	14,54	68,0
	BC-29	O52_co4	Rechtsonder	0,00	0,00	0,00	0,0	NEN6068_2020	1,4	Ok	913,1	1,05	10,33	14,54	68,0
	BC-30	O56_co3	Linksboven	0,00	0,00	0,00	0,0	NEN6068_2020	3,8	Ok	1001,0	1,00	11,13	14,49	68,0
	BC-30	O56_co3	Linksmidden	0,00	0,00	0,00	0,0	NEN6068_2020	4,1	Ok	1001,0	1,00	11,13	14,49	68,0
	BC-30	O56_co3	Linksonder	0,00	0,00	0,00	0,0	NEN6068_2020	3,7	Ok	1001,0	1,00	11,13	14,49	68,0
	BC-32	O26_co5	Linksonder	0,00	0,00	0,00	0,0	NEN6068_2020	1,8	Ok	786,9	1,13	7,47	17,58	60,8
	BC-32	O26_co5	Middenonder	0,00	0,00	0,00	0,0	NEN6068_2020	2,1	Ok	786,9	1,13	7,47	17,58	60,8
	BC-32	O26_co5	Rechtsonder	0,00	0,00	0,00	0,0	NEN6068_2020	1,4	Ok	786,9	1,13	7,47	17,58	60,8
	BC-32	O27_co5	Linksonder	0,00	0,00	0,00	0,0	NEN6068_2020	1,9	Ok	786,9	1,13	7,47	17,58	60,8
	BC-32	O27_co5	Middenonder	0,00	0,00	0,00	0,0	NEN6068_2020	2,3	Ok	786,9	1,13	7,47	17,58	60,8
	BC-32	O27_co5	Rechtsonder	0,00	0,00	0,00	0,0	NEN6068_2020	1,9	Ok	786,9	1,13	7,47	17,58	60,8
	BC-32	O29_co5	Linksonder	0,00	0,00	0,00	0,0	NEN6068_2020	1,4	Ok	786,9	1,13	7,47	17,58	60,8
	BC-32	O29_co5	Middenonder	0,00	0,00	0,00	0,0	NEN6068_2020	2,1	Ok	786,9	1,13	7,47	17,58	60,8
	BC-32	O29_co5	Rechtsonder	0,00	0,00	0,00	0,0	NEN6068_2020	1,8	Ok	786,9	1,13	7,47	17,58	60,8
	BC-32	O30_co5	Linksonder	0,00	0,00	0,00	0,0	NEN6068_2020	1,4	Ok	786,9	1,13	7,47	17,58	60,8
	BC-32	O30_co5	Middenonder	0,00	0,00	0,00	0,0	NEN6068_2020	2,3	Ok	786,9	1,13	7,47	17,58	60,8
	BC-32	O30_co5	Rechtsonder	0,00	0,00	0,00	0,0	NEN6068_2020	1,4	Ok	786,9	1,13	7,47	17,58	60,8
	BC-32	O58_co1	Linksonder	0,00	0,00	0,00	0,0	NEN6068_2020	1,8	Ok	786,9	1,13	7,47	17,58	60,8
	BC-32	O58_co1	Middenonder	0,00	0,00	0,00	0,0	NEN6068_2020	3,2	Ok	786,9	1,13	7,47	17,58	60,8
	BC-32	O58_co1	Rechtsonder	0,00	0,00	0,00	0,0	NEN6068_2020	1,8	Ok	786,9	1,13	7,47	17,58	60,8
	BC-32	to_7_co5	Linksonder	0,00	0,00	0,00	0,0	NEN6068_2020	0,0	Ok	786,9	1,13	7,47	17,58	60,8
	BC-32	to_7_co5	Middenonder	0,00	0,00	0,00	0,0	NEN6068_2020	0,0	Ok	786,9	1,13	7,47	17,58	60,8
	BC-32	to_7_co5	Rechtsonder	0,00	0,00	0,00	0,0	NEN6068_2020	0,0	Ok	786,9	1,13	7,47	17,58	60,8
	BC-33	O32_co5	Linksonder	0,00	0,00	0,00	0,0	NEN6068_2020	2,3	Ok	913,1	1,05	10,33	17,69	68,0
	BC-33	O32_co5	Middenonder	0,00	0,00	0,00	0,0	NEN6068_2020	4,1	Ok	913,1	1,05	10,33	17,69	68,0
	BC-33	O32_co5	Rechtsonder	0,00	0,00	0,00	0,0	NEN6068_2020	3,0	Ok	913,1	1,05	10,33	17,69	68,0
	BC-33	O33_co5	Linksonder	0,00	0,00	0,00	0,0	NEN6068_2020	3,0	Ok	913,1	1,05	10,33	17,69	68,0
	BC-33	O33_co5	Middenonder	0,00	0,00	0,00	0,0	NEN6068_2020	4,1	Ok	913,1	1,05	10,33	17,69	68,0
	BC-33	O33_co5	Rechtsonder	0,00	0,00	0,00	0,0	NEN6068_2020	2,3	Ok	913,1	1,05	10,33	17,69	68,0
	BC-33	O46_co5	Linksonder	0,00	0,00	0,00	0,0	NEN6068_2020	1,7	Ok	913,1	1,05	10,33	17,69	68,0

BRANDSCENARIO'S															
Naam	Brand	Opening	Positie	Rechts	Omhoog	Terug	Hoek	Versie	kW/m2	Beoordeling	Tf	R	Deff	Hn	Opp
	BC-33	O46_co5	Middenonder	0,00	0,00	0,00	0,0	NEN6068_2020	1,6	Ok	913,1	1,05	10,33	17,69	68,0
	BC-33	O46_co5	Rechtsonder	0,00	0,00	0,00	0,0	NEN6068_2020	2,0	Ok	913,1	1,05	10,33	17,69	68,0
	BC-33	to_8_co5	Linksonder	0,00	0,00	0,00	0,0	NEN6068_2020	1,4	Ok	913,1	1,05	10,33	17,69	68,0
	BC-33	to_8_co5	Middenonder	0,00	0,00	0,00	0,0	NEN6068_2020	2,4	Ok	913,1	1,05	10,33	17,69	68,0
	BC-33	to_8_co5	Rechtsonder	0,00	0,00	0,00	0,0	NEN6068_2020	1,7	Ok	913,1	1,05	10,33	17,69	68,0
	BC-33	to_9_co5	Linksonder	0,00	0,00	0,00	0,0	NEN6068_2020	1,5	Ok	913,1	1,05	10,33	17,69	68,0
	BC-33	to_9_co5	Middenonder	0,00	0,00	0,00	0,0	NEN6068_2020	1,9	Ok	913,1	1,05	10,33	17,69	68,0
	BC-33	to_9_co5	Rechtsonder	0,00	0,00	0,00	0,0	NEN6068_2020	1,4	Ok	913,1	1,05	10,33	17,69	68,0
	BC-34	O34_co5	Linksonder	0,00	0,00	0,00	0,0	NEN6068_2020	2,3	Ok	913,1	1,05	10,33	17,69	68,0
	BC-34	O34_co5	Middenonder	0,00	0,00	0,00	0,0	NEN6068_2020	4,1	Ok	913,1	1,05	10,33	17,69	68,0
	BC-34	O34_co5	Rechtsonder	0,00	0,00	0,00	0,0	NEN6068_2020	3,0	Ok	913,1	1,05	10,33	17,69	68,0
	BC-34	O35_co5	Linksonder	0,00	0,00	0,00	0,0	NEN6068_2020	3,0	Ok	913,1	1,05	10,33	17,69	68,0
	BC-34	O35_co5	Middenonder	0,00	0,00	0,00	0,0	NEN6068_2020	4,1	Ok	913,1	1,05	10,33	17,69	68,0
	BC-34	O35_co5	Rechtsonder	0,00	0,00	0,00	0,0	NEN6068_2020	2,3	Ok	913,1	1,05	10,33	17,69	68,0
	BC-34	O47_co5	Linksonder	0,00	0,00	0,00	0,0	NEN6068_2020	1,4	Ok	913,1	1,05	10,33	17,69	68,0
	BC-34	O47_co5	Middenonder	0,00	0,00	0,00	0,0	NEN6068_2020	2,4	Ok	913,1	1,05	10,33	17,69	68,0
	BC-34	O47_co5	Rechtsonder	0,00	0,00	0,00	0,0	NEN6068_2020	1,7	Ok	913,1	1,05	10,33	17,69	68,0
	BC-34	O48_co5	Linksonder	0,00	0,00	0,00	0,0	NEN6068_2020	1,7	Ok	913,1	1,05	10,33	17,69	68,0
	BC-34	O48_co5	Middenonder	0,00	0,00	0,00	0,0	NEN6068_2020	1,6	Ok	913,1	1,05	10,33	17,69	68,0
	BC-34	O48_co5	Rechtsonder	0,00	0,00	0,00	0,0	NEN6068_2020	2,0	Ok	913,1	1,05	10,33	17,69	68,0
	BC-34	O49_co5	Linksonder	0,00	0,00	0,00	0,0	NEN6068_2020	1,5	Ok	913,1	1,05	10,33	17,69	68,0
	BC-34	O49_co5	Middenonder	0,00	0,00	0,00	0,0	NEN6068_2020	1,9	Ok	913,1	1,05	10,33	17,69	68,0
	BC-34	O49_co5	Rechtsonder	0,00	0,00	0,00	0,0	NEN6068_2020	1,4	Ok	913,1	1,05	10,33	17,69	68,0
	BC-35	O36_co5	Linksonder	0,00	0,00	0,00	0,0	NEN6068_2020	2,3	Ok	913,1	1,05	10,33	17,69	68,0
	BC-35	O36_co5	Middenonder	0,00	0,00	0,00	0,0	NEN6068_2020	4,1	Ok	913,1	1,05	10,33	17,69	68,0
	BC-35	O36_co5	Rechtsonder	0,00	0,00	0,00	0,0	NEN6068_2020	3,0	Ok	913,1	1,05	10,33	17,69	68,0
	BC-35	O37_co5	Linksonder	0,00	0,00	0,00	0,0	NEN6068_2020	3,0	Ok	913,1	1,05	10,33	17,69	68,0
	BC-35	O37_co5	Middenonder	0,00	0,00	0,00	0,0	NEN6068_2020	4,1	Ok	913,1	1,05	10,33	17,69	68,0
	BC-35	O37_co5	Rechtsonder	0,00	0,00	0,00	0,0	NEN6068_2020	2,3	Ok	913,1	1,05	10,33	17,69	68,0
	BC-35	O50_co5	Linksonder	0,00	0,00	0,00	0,0	NEN6068_2020	1,4	Ok	913,1	1,05	10,33	17,69	68,0
	BC-35	O50_co5	Middenonder	0,00	0,00	0,00	0,0	NEN6068_2020	2,4	Ok	913,1	1,05	10,33	17,69	68,0
	BC-35	O50_co5	Rechtsonder	0,00	0,00	0,00	0,0	NEN6068_2020	1,7	Ok	913,1	1,05	10,33	17,69	68,0
	BC-35	O51_co5	Linksonder	0,00	0,00	0,00	0,0	NEN6068_2020	1,7	Ok	913,1	1,05	10,33	17,69	68,0

BRANDSCENARIO"S

Naam	Brand	Opening	Positie	Rechts	Omhoog	Terug	Hoek	Versie	kW/m2	Beoordeling	Tf	R	Deff	Hn	Opp
	BC-35	O51_co5	Middenonder	0,00	0,00	0,00	0,0	NEN6068_2020	1,6	Ok	913,1	1,05	10,33	17,69	68,0
	BC-35	O51_co5	Rechtsonder	0,00	0,00	0,00	0,0	NEN6068_2020	2,0	Ok	913,1	1,05	10,33	17,69	68,0
	BC-35	O52_co5	Linksonder	0,00	0,00	0,00	0,0	NEN6068_2020	1,5	Ok	913,1	1,05	10,33	17,69	68,0
	BC-35	O52_co5	Middenonder	0,00	0,00	0,00	0,0	NEN6068_2020	1,9	Ok	913,1	1,05	10,33	17,69	68,0
	BC-35	O52_co5	Rechtsonder	0,00	0,00	0,00	0,0	NEN6068_2020	1,4	Ok	913,1	1,05	10,33	17,69	68,0

BRANDRUIMTEN

Naam	Hoog	Gereduceerd	Nivo	Ruimtesoort	WBDBO	Plafond	Samen	Blok
BC-01a	3,26	Nee	0,00	brandruimte	60	0,82	BC-01	tg_20 tg_17 tg_18 tg_19
BC-01b	3,78	Nee	-0,45	brandruimte	60	0,75	BC-01	tg_26 tg_27 tg_28 tg_29 tg_30 tg_31 tg_32 tg_33 tg_34 tg_21 tg_22 tg_23 tg_24 tg_25
BC-02	3,26	Nee	0,00	brandruimte	60	0,82		tg_16 tg_9 tg_10 tg_11 tg_12 tg_13 tg_14 tg_15
BC-03	3,78	Nee	-0,45	brandruimte	60	0,75		tg_1 tg_2 tg_3 tg_4 tg_5 tg_6 tg_7 tg_8
BC-04	2,61	Nee	4,08	brandruimte	60	0,54		tg_59 tg_60 tg_61 tg_62 tg_63 tg_64
BC-05	2,61	Nee	4,08	brandruimte	60	0,54		tg_38 tg_50 tg1_4 tg_37
BC-06	2,61	Nee	4,08	brandruimte	60	0,54		tg_35 tg_48 tg1_3 tg_49
BC-07	2,61	Nee	4,08	brandruimte	60	0,54		tg_36 tg_46 tg1_2 tg_47
BC-08	2,61	Nee	4,08	brandruimte	60	0,54		tg_39 tg_44 tg1_1 tg_45
BC-09	2,61	Nee	4,08	brandruimte	60	0,54		tg_51 tg_42 tg1 tg_43
BC-10	2,61	Nee	4,08	brandruimte	60	0,54		tg_40 tg_16_co1 tg_9_co1 tg_41
BC-11	2,61	Nee	7,24	brandruimte	60	0,54		tg_59_co1 tg_60_co1 tg_61_co1 tg_62_co1 tg_63_co1 tg_64_co1
BC-12	2,61	Nee	7,24	brandruimte	60	0,54		tg_38_co1 tg_50_co1 tg1_4_co1 tg_37_co1
BC-13	2,61	Nee	7,24	brandruimte	60	0,54		tg_35_co1 tg_48_co1 tg1_3_co1 tg_49_co1
BC-14	2,61	Nee	7,24	brandruimte	60	0,54		tg_36_co1 tg_46_co1 tg1_2_co1 tg_47_co1
BC-15	2,61	Nee	7,24	brandruimte	60	0,54		tg_39_co1 tg_44_co1 tg1_1_co1 tg_45_co1
BC-16	2,61	Nee	7,24	brandruimte	60	0,54		tg_51_co1 tg_42_co1 tg1_co1 tg_43_co1
BC-17	2,61	Nee	7,24	brandruimte	60	0,54		tg_40_co1 tg_16_co2 tg_9_co2 tg_41_co1
BC-18	2,61	Nee	10,39	brandruimte	60	0,54		tg_59_co2 tg_60_co2 tg_61_co2 tg_62_co2 tg_63_co2 tg_64_co2
BC-19	2,61	Nee	10,39	brandruimte	60	0,54		tg_38_co2 tg_50_co2 tg1_4_co2 tg_37_co2
BC-20	2,61	Nee	10,39	brandruimte	60	0,54		tg_35_co2 tg_48_co2 tg1_3_co2 tg_49_co2
BC-21	2,61	Nee	10,39	brandruimte	60	0,54		tg_36_co2 tg_46_co2 tg1_2_co2 tg_47_co2
BC-22	2,61	Nee	10,39	brandruimte	60	0,54		tg_39_co2 tg_44_co2 tg1_1_co2 tg_45_co2
BC-23	2,61	Nee	10,39	brandruimte	60	0,54		tg_51_co2 tg_42_co2 tg1_co2 tg_43_co2
BC-24	2,61	Nee	10,39	brandruimte	60	0,54		tg_40_co2 tg_16_co3 tg_9_co3 tg_41_co2

BRANDRUIMTEN

Naam	Hoog	Gereduceerd	Nivo	Ruimtesoort	WBDBO	Plafond	Samen	Blok
BC-25	2,61	Nee	13,54	brandruimte	60	0,54		tg_59_co3 tg_60_co3 tg_61_co3 tg_62_co3 tg_63_co3 tg_64_co3
BC-26	2,61	Nee	13,54	brandruimte	60	0,54		tg_38_co3 tg_50_co3 tg1_4_co3 tg_37_co3
BC-27	2,61	Nee	13,54	brandruimte	60	0,54		tg_35_co3 tg_48_co3 tg1_3_co3 tg_49_co3
BC-28	2,61	Nee	13,54	brandruimte	60	0,54		tg_36_co3 tg_46_co3 tg1_2_co3 tg_47_co3
BC-29	2,61	Nee	13,54	brandruimte	60	0,54		tg_39_co3 tg_44_co3 tg1_1_co3 tg_45_co3
BC-30	2,61	Nee	13,54	brandruimte	60	0,54		tg_51_co3 tg_42_co3 tg1_co3 tg_43_co3
BC-31	2,61	Nee	13,54	brandruimte	60	0,54		tg_40_co3 tg_16_co4 tg_9_co4 tg_41_co3
BC-32	2,61	Nee	16,70	brandruimte	60	0,54		tg_50_co4 tg1_4_co4 tg_172 tg_171 tg_37_co4 tg_38_co4
BC-33	2,61	Nee	16,70	brandruimte	60	0,54		tg_35_co4 tg_48_co4 tg1_3_co4 tg_49_co4
BC-34	2,61	Nee	16,70	brandruimte	60	0,54		tg_36_co4 tg_46_co4 tg1_2_co4 tg_47_co4
BC-35	2,61	Nee	16,70	brandruimte	60	0,54		tg_39_co4 tg_44_co4 tg1_1_co4 tg_45_co4
BC-36	2,61	Nee	19,86	brandruimte	60	0,54		tg_50_co5 tg1_4_co5 tg_172_co1 tg_171_co1 tg_37_co5 tg_38_co5
BC-37	2,61	Nee	19,86	brandruimte	60	0,54		tg_35_co5 tg_48_co5 tg1_3_co5 tg_49_co5
BC-38	2,61	Nee	19,86	brandruimte	60	0,54		tg_36_co5 tg_46_co5 tg1_2_co5 tg_47_co5
BC-39	2,61	Nee	19,86	brandruimte	60	0,54		tg_39_co5 tg_44_co5 tg1_1_co5 tg_45_co5

GEVELS

Naam	LO_x	LO_y	RO_x	RO_y	Hoogte	Hoek	Omhoog	Wanddikte
tg_1	6,70	22,90	,05	22,90	4,53	90,00	-,45	,000
tg_2	,05	22,90	,05	16,60	4,53	90,00	-,45	,000
tg_3	,05	16,60	6,90	16,60	4,53	90,00	-,45	,000
tg_4	6,90	16,60	6,90	16,45	4,53	90,00	-,45	,000
tg_5	6,90	16,45	10,40	16,45	4,53	90,00	-,45	,000
tg_6	10,40	16,45	10,40	21,05	4,53	90,00	-,45	,000
tg_7	10,40	21,05	6,70	21,05	4,53	90,00	-,45	,000
tg_8	6,70	21,05	6,70	22,90	4,53	90,00	-,45	,000
tg_9	39,75	22,90	37,00	22,90	4,08	90,00	,00	,000
tg_10	37,00	22,90	37,00	21,05	4,08	90,00	,00	,000
tg_11	37,00	21,05	33,45	21,05	4,08	90,00	,00	,000
tg_12	33,45	21,05	33,45	22,90	4,08	90,00	,00	,000
tg_13	33,45	22,90	27,35	22,90	4,08	90,00	,00	,000
tg_14	27,35	22,90	27,35	15,60	4,08	90,00	,00	,000
tg_15	27,35	15,60	39,75	15,60	4,08	90,00	,00	,000
tg_16	39,75	15,60	39,75	22,90	4,08	90,00	,00	,000
tg_17	39,75	8,20	39,75	15,30	4,08	90,00	,00	,000
tg_18	39,75	15,30	27,05	15,30	4,08	90,00	,00	,000
tg_19	27,05	15,30	27,05	8,20	4,08	90,00	,00	,000
tg_20	27,05	8,20	39,75	8,20	4,08	90,00	,00	,000
tg_21	5,05	12,45	5,05	6,20	4,53	90,00	-,45	,000
tg_22	5,05	6,20	-,10	6,20	4,53	90,00	-,45	,000
tg_23	-,10	6,20	-,10	-,05	4,53	90,00	-,45	,000
tg_24	-,10	-,05	9,70	-,05	4,53	90,00	-,45	,000
tg_25	9,70	-,05	9,70	4,70	4,53	90,00	-,45	,000
tg_26	9,70	4,70	23,25	4,70	4,53	90,00	-,45	,000
tg_27	23,25	4,70	23,25	12,60	4,53	90,00	-,45	,000
tg_28	23,25	12,60	26,90	12,60	4,53	90,00	-,45	,000
tg_29	26,90	12,60	26,90	22,90	4,53	90,00	-,45	,000
tg_30	26,90	22,90	10,65	22,90	4,53	90,00	-,45	,000
tg_31	10,65	22,90	10,65	16,15	4,53	90,00	-,45	,000
tg_32	10,65	16,15	-,10	16,15	4,53	90,00	-,45	,000
tg_33	-,10	16,15	-,10	12,45	4,53	90,00	-,45	,000

GEVELS

Naam	LO_x	LO_y	RO_x	RO_y	Hoogte	Hoek	Omhoog	Wanddikte
tg_34	-,10	12,45	5,05	12,45	4,53	90,00	-,45	,000
tg_16_co1	39,75	8,10	39,75	22,90	3,15	90,00	4,08	,000
tg_9_co1	39,75	22,90	34,10	22,90	3,15	90,00	4,08	,000
tg_37	,05	22,90	,05	12,60	3,15	90,00	4,08	,000
tg_38	,05	12,60	6,70	12,60	3,15	90,00	4,08	,000
tg_40	34,10	8,10	39,75	8,10	3,15	90,00	4,08	,000
tg_41	34,10	22,90	34,10	8,10	3,15	90,00	4,08	,000
tg_42	33,90	12,60	33,90	22,90	3,15	90,00	4,08	,000
tg_43	27,30	22,90	27,30	12,60	3,15	90,00	4,08	,000
tg_44	27,10	12,60	27,10	22,90	3,15	90,00	4,08	,000
tg_45	20,50	22,90	20,50	12,60	3,15	90,00	4,08	,000
tg_46	20,30	12,60	20,30	22,90	3,15	90,00	4,08	,000
tg_47	13,70	22,90	13,70	12,60	3,15	90,00	4,08	,000
tg_48	13,50	12,60	13,50	22,90	3,15	90,00	4,08	,000
tg_49	6,90	22,90	6,90	12,60	3,15	90,00	4,08	,000
tg_50	6,70	12,60	6,70	22,90	3,15	90,00	4,08	,000
tg1	33,90	22,90	27,30	22,90	3,15	90,00	4,08	,000
tg1_1	27,10	22,90	20,50	22,90	3,15	90,00	4,08	,000
tg1_2	20,30	22,90	13,70	22,90	3,15	90,00	4,08	,000
tg1_3	13,50	22,90	6,90	22,90	3,15	90,00	4,08	,000
tg1_4	6,70	22,90	,05	22,90	3,15	90,00	4,08	,000
tg_35	6,90	12,60	13,50	12,60	3,15	90,00	4,08	,000
tg_36	13,70	12,60	20,30	12,60	3,15	90,00	4,08	,000
tg_39	20,50	12,60	27,10	12,60	3,15	90,00	4,08	,000
tg_51	27,30	12,60	33,90	12,60	3,15	90,00	4,08	,000
tg_59	,05	,05	9,50	,05	3,15	90,00	4,08	,000
tg_60	9,50	,05	9,50	8,50	3,15	90,00	4,08	,000
tg_61	9,50	8,50	5,05	8,50	3,15	90,00	4,08	,000
tg_62	5,05	8,50	5,05	6,20	3,15	90,00	4,08	,000
tg_63	5,05	6,20	,05	6,20	3,15	90,00	4,08	,000
tg_64	,05	6,20	,05	,05	3,15	90,00	4,08	,000
tg_60_co1	9,50	,05	9,50	8,50	3,15	90,00	7,24	,000
tg_16_co2	39,75	8,10	39,75	22,90	3,15	90,00	7,24	,000

GEVELS

Naam	LO_x	LO_y	RO_x	RO_y	Hoogte	Hoek	Omhoog	Wanddikte
tg_9_co2	39,75	22,90	34,10	22,90	3,15	90,00	7,24	,000
tg_37_co1	,05	22,90	,05	12,60	3,15	90,00	7,24	,000
tg_38_co1	,05	12,60	6,70	12,60	3,15	90,00	7,24	,000
tg_40_co1	34,10	8,10	39,75	8,10	3,15	90,00	7,24	,000
tg_41_co1	34,10	22,90	34,10	8,10	3,15	90,00	7,24	,000
tg_42_co1	33,90	12,60	33,90	22,90	3,15	90,00	7,24	,000
tg_43_co1	27,30	22,90	27,30	12,60	3,15	90,00	7,24	,000
tg_44_co1	27,10	12,60	27,10	22,90	3,15	90,00	7,24	,000
tg_45_co1	20,50	22,90	20,50	12,60	3,15	90,00	7,24	,000
tg_46_co1	20,30	12,60	20,30	22,90	3,15	90,00	7,24	,000
tg_47_co1	13,70	22,90	13,70	12,60	3,15	90,00	7,24	,000
tg_48_co1	13,50	12,60	13,50	22,90	3,15	90,00	7,24	,000
tg_49_co1	6,90	22,90	6,90	12,60	3,15	90,00	7,24	,000
tg_50_co1	6,70	12,60	6,70	22,90	3,15	90,00	7,24	,000
tg1_co1	33,90	22,90	27,30	22,90	3,15	90,00	7,24	,000
tg1_1_co1	27,10	22,90	20,50	22,90	3,15	90,00	7,24	,000
tg1_2_co1	20,30	22,90	13,70	22,90	3,15	90,00	7,24	,000
tg1_3_co1	13,50	22,90	6,90	22,90	3,15	90,00	7,24	,000
tg1_4_co1	6,70	22,90	,05	22,90	3,15	90,00	7,24	,000
tg_35_co1	6,90	12,60	13,50	12,60	3,15	90,00	7,24	,000
tg_36_co1	13,70	12,60	20,30	12,60	3,15	90,00	7,24	,000
tg_39_co1	20,50	12,60	27,10	12,60	3,15	90,00	7,24	,000
tg_51_co1	27,30	12,60	33,90	12,60	3,15	90,00	7,24	,000
tg_59_co1	,05	,05	9,50	,05	3,15	90,00	7,24	,000
tg_61_co1	9,50	8,50	5,05	8,50	3,15	90,00	7,24	,000
tg_62_co1	5,05	8,50	5,05	6,20	3,15	90,00	7,24	,000
tg_63_co1	5,05	6,20	,05	6,20	3,15	90,00	7,24	,000
tg_64_co1	,05	6,20	,05	,05	3,15	90,00	7,24	,000
tg_64_co2	,05	6,20	,05	,05	3,15	90,00	10,39	,000
tg_63_co2	5,05	6,20	,05	6,20	3,15	90,00	10,39	,000
tg_62_co2	5,05	8,50	5,05	6,20	3,15	90,00	10,39	,000
tg_61_co2	9,50	8,50	5,05	8,50	3,15	90,00	10,39	,000
tg_59_co2	,05	,05	9,50	,05	3,15	90,00	10,39	,000

GEVELS

Naam	LO_x	LO_y	RO_x	RO_y	Hoogte	Hoek	Omhoog	Wanddikte
tg_51_co2	27,30	12,60	33,90	12,60	3,15	90,00	10,39	,000
tg_39_co2	20,50	12,60	27,10	12,60	3,15	90,00	10,39	,000
tg_36_co2	13,70	12,60	20,30	12,60	3,15	90,00	10,39	,000
tg_35_co2	6,90	12,60	13,50	12,60	3,15	90,00	10,39	,000
tg1_4_co2	6,70	22,90	,05	22,90	3,15	90,00	10,39	,000
tg1_3_co2	13,50	22,90	6,90	22,90	3,15	90,00	10,39	,000
tg1_2_co2	20,30	22,90	13,70	22,90	3,15	90,00	10,39	,000
tg1_1_co2	27,10	22,90	20,50	22,90	3,15	90,00	10,39	,000
tg1_co2	33,90	22,90	27,30	22,90	3,15	90,00	10,39	,000
tg_50_co2	6,70	12,60	6,70	22,90	3,15	90,00	10,39	,000
tg_49_co2	6,90	22,90	6,90	12,60	3,15	90,00	10,39	,000
tg_48_co2	13,50	12,60	13,50	22,90	3,15	90,00	10,39	,000
tg_47_co2	13,70	22,90	13,70	12,60	3,15	90,00	10,39	,000
tg_46_co2	20,30	12,60	20,30	22,90	3,15	90,00	10,39	,000
tg_45_co2	20,50	22,90	20,50	12,60	3,15	90,00	10,39	,000
tg_44_co2	27,10	12,60	27,10	22,90	3,15	90,00	10,39	,000
tg_43_co2	27,30	22,90	27,30	12,60	3,15	90,00	10,39	,000
tg_42_co2	33,90	12,60	33,90	22,90	3,15	90,00	10,39	,000
tg_41_co2	34,10	22,90	34,10	8,10	3,15	90,00	10,39	,000
tg_40_co2	34,10	8,10	39,75	8,10	3,15	90,00	10,39	,000
tg_38_co2	,05	12,60	6,70	12,60	3,15	90,00	10,39	,000
tg_37_co2	,05	22,90	,05	12,60	3,15	90,00	10,39	,000
tg_9_co3	39,75	22,90	34,10	22,90	3,15	90,00	10,39	,000
tg_16_co3	39,75	8,10	39,75	22,90	3,15	90,00	10,39	,000
tg_60_co2	9,50	,05	9,50	8,50	3,15	90,00	10,39	,000
tg_60_co3	9,50	,05	9,50	8,50	3,15	90,00	13,54	,000
tg_16_co4	39,75	8,10	39,75	22,90	3,15	90,00	13,54	,000
tg_9_co4	39,75	22,90	34,10	22,90	3,15	90,00	13,54	,000
tg_37_co3	,05	22,90	,05	12,60	3,15	90,00	13,54	,000
tg_38_co3	,05	12,60	6,70	12,60	3,15	90,00	13,54	,000
tg_40_co3	34,10	8,10	39,75	8,10	3,15	90,00	13,54	,000
tg_41_co3	34,10	22,90	34,10	8,10	3,15	90,00	13,54	,000
tg_42_co3	33,90	12,60	33,90	22,90	3,15	90,00	13,54	,000

GEVELS

Naam	LO_x	LO_y	RO_x	RO_y	Hoogte	Hoek	Omhoog	Wanddikte
tg_43_co3	27,30	22,90	27,30	12,60	3,15	90,00	13,54	,000
tg_44_co3	27,10	12,60	27,10	22,90	3,15	90,00	13,54	,000
tg_45_co3	20,50	22,90	20,50	12,60	3,15	90,00	13,54	,000
tg_46_co3	20,30	12,60	20,30	22,90	3,15	90,00	13,54	,000
tg_47_co3	13,70	22,90	13,70	12,60	3,15	90,00	13,54	,000
tg_48_co3	13,50	12,60	13,50	22,90	3,15	90,00	13,54	,000
tg_49_co3	6,90	22,90	6,90	12,60	3,15	90,00	13,54	,000
tg_50_co3	6,70	12,60	6,70	22,90	3,15	90,00	13,54	,000
tg1_co3	33,90	22,90	27,30	22,90	3,15	90,00	13,54	,000
tg1_1_co3	27,10	22,90	20,50	22,90	3,15	90,00	13,54	,000
tg1_2_co3	20,30	22,90	13,70	22,90	3,15	90,00	13,54	,000
tg1_3_co3	13,50	22,90	6,90	22,90	3,15	90,00	13,54	,000
tg1_4_co3	6,70	22,90	,05	22,90	3,15	90,00	13,54	,000
tg_35_co3	6,90	12,60	13,50	12,60	3,15	90,00	13,54	,000
tg_36_co3	13,70	12,60	20,30	12,60	3,15	90,00	13,54	,000
tg_39_co3	20,50	12,60	27,10	12,60	3,15	90,00	13,54	,000
tg_51_co3	27,30	12,60	33,90	12,60	3,15	90,00	13,54	,000
tg_59_co3	,05	,05	9,50	,05	3,15	90,00	13,54	,000
tg_61_co3	9,50	8,50	5,05	8,50	3,15	90,00	13,54	,000
tg_62_co3	5,05	8,50	5,05	6,20	3,15	90,00	13,54	,000
tg_63_co3	5,05	6,20	,05	6,20	3,15	90,00	13,54	,000
tg_64_co3	,05	6,20	,05	,05	3,15	90,00	13,54	,000
tg_38_co4	,05	12,60	6,70	12,60	3,15	90,00	16,70	,000
tg_37_co4	,05	20,60	,05	12,60	3,15	90,00	16,70	,000
tg1_4_co4	6,70	22,90	3,40	22,90	3,15	90,00	16,70	,000
tg_50_co4	6,70	12,60	6,70	22,90	3,15	90,00	16,70	,000
tg_35_co4	6,90	12,60	13,50	12,60	3,15	90,00	16,70	,000
tg_48_co4	13,50	12,60	13,50	22,90	3,15	90,00	16,70	,000
tg1_3_co4	13,50	22,90	6,90	22,90	3,15	90,00	16,70	,000
tg_49_co4	6,90	22,90	6,90	12,60	3,15	90,00	16,70	,000
tg_36_co4	13,70	12,60	20,30	12,60	3,15	90,00	16,70	,000
tg_46_co4	20,30	12,60	20,30	22,90	3,15	90,00	16,70	,000
tg1_2_co4	20,30	22,90	13,70	22,90	3,15	90,00	16,70	,000

GEVELS

Naam	LO_x	LO_y	RO_x	RO_y	Hoogte	Hoek	Omhoog	Wanddikte
tg_47_co4	13,70	22,90	13,70	12,60	3,15	90,00	16,70	,000
tg_39_co4	20,50	12,60	27,10	12,60	3,15	90,00	16,70	,000
tg_44_co4	27,10	12,60	27,10	22,90	3,15	90,00	16,70	,000
tg1_1_co4	27,10	22,90	20,50	22,90	3,15	90,00	16,70	,000
tg_45_co4	20,50	22,90	20,50	12,60	3,15	90,00	16,70	,000
tg_171	3,40	20,60	,05	20,60	3,15	90,00	16,70	,000
tg_172	3,40	22,90	3,40	20,60	3,15	90,00	16,70	,000
tg_38_co5	,05	12,60	6,70	12,60	3,15	90,00	19,86	,000
tg_37_co5	,05	20,60	,05	12,60	3,15	90,00	19,86	,000
tg1_4_co5	6,70	22,90	3,40	22,90	3,15	90,00	19,86	,000
tg_50_co5	6,70	12,60	6,70	22,90	3,15	90,00	19,86	,000
tg_35_co5	6,90	12,60	13,50	12,60	3,15	90,00	19,86	,000
tg_48_co5	13,50	12,60	13,50	22,90	3,15	90,00	19,86	,000
tg1_3_co5	13,50	22,90	6,90	22,90	3,15	90,00	19,86	,000
tg_49_co5	6,90	22,90	6,90	12,60	3,15	90,00	19,86	,000
tg_36_co5	13,70	12,60	20,30	12,60	3,15	90,00	19,86	,000
tg_46_co5	20,30	12,60	20,30	22,90	3,15	90,00	19,86	,000
tg1_2_co5	20,30	22,90	13,70	22,90	3,15	90,00	19,86	,000
tg_47_co5	13,70	22,90	13,70	12,60	3,15	90,00	19,86	,000
tg_39_co5	20,50	12,60	27,10	12,60	3,15	90,00	19,86	,000
tg_44_co5	27,10	12,60	27,10	22,90	3,15	90,00	19,86	,000
tg1_1_co5	27,10	22,90	20,50	22,90	3,15	90,00	19,86	,000
tg_45_co5	20,50	22,90	20,50	12,60	3,15	90,00	19,86	,000
tg_171_co1	3,40	20,60	,05	20,60	3,15	90,00	19,86	,000
tg_172_co1	3,40	22,90	3,40	20,60	3,15	90,00	19,86	,000

OPENINGEN

Naam	Rechts	Omhoog	Breedte	Hoogte	Brandwerend	Balkon/Overstek	Opgaand/type	Gevel(s)	Brandruimte
to_0	,10	-,45	13,40	3,78	,00	,00	Opgaand	tg_26	BC-01b
to_1	,05	-,45	4,20	3,78	,00	,00	Opgaand	tg_27	BC-01b
to_2	,05	-,45	3,55	3,78	,00	,00	Opgaand	tg_28	BC-01b
to_3	3,75	,00	2,75	2,40	,00	,00	Opgaand	tg_19	BC-01a
to_4	3,10	-,45	2,15	3,10	,00	,00	Opgaand	tg_23	BC-01b
O1	,25	-,45	2,95	3,10	,00	,00	Opgaand	tg_33	BC-01b
O2	4,50	-,45	,95	3,10	,00	,00	Opgaand	tg_2	BC-03
O3	3,25	,40	1,25	2,25	,00	,00	Opgaand	tg_2	BC-03
O4	,90	,40	1,25	2,25	,00	,00	Opgaand	tg_2	BC-03
O5	3,85	,40	1,90	2,25	,00	,00	Opgaand	tg_1	BC-03
O6	,45	,40	2,30	2,25	,00	,00	Opgaand	tg_1	BC-03
O7	,10	-,45	3,15	3,10	,00	,00	Opgaand	tg_7	BC-03
O8	13,85	,40	2,30	2,25	,00	,00	Opgaand	tg_30	BC-01b
O9	10,45	,40	2,30	2,25	,00	,00	Opgaand	tg_30	BC-01b
O10	7,05	-,45	2,30	3,10	,00	,00	Opgaand	tg_30	BC-01b
O11	3,65	,40	2,30	2,25	,00	,00	Opgaand	tg_30	BC-01b
O12	,25	,40	2,30	2,25	,00	,00	Opgaand	tg_30	BC-01b
O13	3,40	,40	2,30	2,25	,00	,00	Opgaand	tg_13	BC-02
O14	,00	,40	2,30	2,25	,00	,00	Opgaand	tg_13	BC-02
O15	,90	,40	1,65	2,25	,00	,00	Opgaand	tg_9	BC-02
O16	,35	,00	2,80	2,65	,00	,00	Opgaand	tg_11	BC-02
O17	4,30	,40	1,25	2,25	,00	,00	Opgaand	tg_17	BC-01a
O18	5,55	,00	,95	2,65	,00	,00	Opgaand	tg_17	BC-01a
O19	,55	,00	,95	2,65	,00	,00	Opgaand	tg_16	BC-02
O20	1,50	,40	1,25	2,25	,00	,00	Opgaand	tg_16	BC-02
O21	4,05	,40	2,35	2,25	,00	,00	Opgaand	tg_16	BC-02
O22	,70	,40	2,35	2,25	,00	,00	Opgaand	tg_17	BC-01a
to_5	,95	4,23	1,80	2,30	,00	,00	Opgaand	tg_59	BC-04
to_6	3,75	4,08	2,05	2,45	,00	,00	Opgaand	tg_59	BC-04
O23	6,85	4,23	1,80	2,30	,00	,00	Opgaand	tg_59	BC-04
O24	3,10	4,23	2,15	2,30	,00	,00	Opgaand	tg_64	BC-04
O25	,50	4,23	1,55	2,30	,00	,00	Opgaand	tg_64	BC-04
O26	8,40	4,23	1,55	2,30	,00	,00	Opgaand	tg_37	BC-05

OPENINGEN

Naam	Rechts	Omhoog	Breedte	Hoogte	Brandwerend	Balkon/Overstek	Opgaand/type	Gevel(s)	Brandruimte
O27	5,80	4,23	1,55	2,30	,00	,00	Opgaand	tg_37	BC-05
O28	,90	4,23	1,25	2,30	,00	,00	Opgaand	tg_37	BC-05
O29	3,25	4,08	1,50	2,45	,00	,00	Opgaand	tg_37	BC-05
O30	,45	4,23	2,30	2,30	,00	,00	Opgaand	tg1_4	BC-05
O31	3,85	4,23	1,90	2,30	,00	,00	Opgaand	tg1_4	BC-05
O32	,45	4,23	2,30	2,30	,00	,00	Opgaand	tg1_3	BC-06
O33	3,85	4,23	2,30	2,30	,00	,00	Opgaand	tg1_3	BC-06
O34	,45	4,23	2,30	2,30	,00	,00	Opgaand	tg1_2	BC-07
O35	3,85	4,23	2,30	2,30	,00	,00	Opgaand	tg1_2	BC-07
O36	,45	4,23	2,30	2,30	,00	,00	Opgaand	tg1_1	BC-08
O37	3,85	4,23	2,30	2,30	,00	,00	Opgaand	tg1_1	BC-08
O38	,45	4,23	2,30	2,30	,00	,00	Opgaand	tg1	BC-09
O39	3,85	4,23	2,30	2,30	,00	,00	Opgaand	tg1	BC-09
O40	,90	4,23	1,60	2,30	,00	,00	Opgaand	tg_9_co1	BC-10
O41	3,60	4,08	1,60	2,45	,00	,00	Opgaand	tg_9_co1	BC-10
O42	11,55	4,23	2,35	2,30	,00	,00	Opgaand	tg_16_co1	BC-10
O43	7,95	4,23	2,35	2,30	,00	,00	Opgaand	tg_16_co1	BC-10
O44	4,40	4,23	2,35	2,30	,00	,00	Opgaand	tg_16_co1	BC-10
O45	,80	4,23	2,35	2,30	,00	,00	Opgaand	tg_16_co1	BC-10
to_7	5,10	6,53	1,05	,00	2,45	,00	Opgaand	tg_38	BC-05
to_8	,20	6,53	2,50	,00	1,95	,00	Opgaand	tg_35	BC-06
O46	3,50	4,08	1,05	2,45	,00	,00	Opgaand	tg_35	BC-06
to_9	5,05	4,58	1,40	1,95	,00	,00	Opgaand	tg_35	BC-06
O47	,20	4,58	2,50	1,95	,00	,00	Opgaand	tg_36	BC-07
O48	3,50	4,08	1,05	2,45	,00	,00	Opgaand	tg_36	BC-07
O49	5,05	4,58	1,40	1,95	,00	,00	Opgaand	tg_36	BC-07
O50	,20	4,58	2,50	1,95	,00	,00	Opgaand	tg_39	BC-08
O51	3,50	4,08	1,05	2,45	,00	,00	Opgaand	tg_39	BC-08
O52	5,05	4,58	1,40	1,95	,00	,00	Opgaand	tg_39	BC-08
O53	3,95	6,53	2,50	,00	1,95	,00	Opgaand	tg_51	BC-09
O54	2,05	4,08	1,05	2,45	,00	,00	Opgaand	tg_51	BC-09
O55	,15	4,58	1,40	1,95	,00	,00	Opgaand	tg_51	BC-09
O56	12,85	4,08	1,05	2,45	,00	,00	Opgaand	tg_41	BC-10

OPENINGEN

Naam	Rechts	Omhoog	Breedte	Hoogte	Brandwerend	Balkon/Overstek	Opgaand/type	Gevel(s)	Brandruimte
O57	1,55	6,53	1,05	,00	2,45	,00	Opgaand	tg_61	BC-04
O42_co1	11,55	7,39	2,35	2,30	,00	,00	Nee	tg_16_co2	BC-17
O43_co1	7,95	7,39	2,35	2,30	,00	,00	Nee	tg_16_co2	BC-17
O44_co1	4,40	7,39	2,35	2,30	,00	,00	Nee	tg_16_co2	BC-17
O45_co1	,80	7,39	2,35	2,30	,00	,00	Nee	tg_16_co2	BC-17
O40_co1	,90	7,39	1,60	2,30	,00	,00	Nee	tg_9_co2	BC-17
O41_co1	3,60	7,24	1,60	2,45	,00	,00	Nee	tg_9_co2	BC-17
O26_co1	8,40	7,39	1,55	2,30	,00	,00	Nee	tg_37_co1	BC-12
O27_co1	5,80	7,39	1,55	2,30	,00	,00	Nee	tg_37_co1	BC-12
O28_co1	,90	7,39	1,25	2,30	,00	,00	Nee	tg_37_co1	BC-12
O29_co1	3,25	7,24	1,50	2,45	,00	,00	Nee	tg_37_co1	BC-12
to_7_co1	5,10	9,69	1,05	,00	2,45	,00	Nee	tg_38_co1	BC-12
O56_co1	12,85	7,24	1,05	2,45	,00	,00	Nee	tg_41_co1	BC-17
O38_co1	,45	7,39	2,30	2,30	,00	,00	Nee	tg1_co1	BC-16
O39_co1	3,85	7,39	2,30	2,30	,00	,00	Nee	tg1_co1	BC-16
O36_co1	,45	7,39	2,30	2,30	,00	,00	Nee	tg1_1_co1	BC-15
O37_co1	3,85	7,39	2,30	2,30	,00	,00	Nee	tg1_1_co1	BC-15
O34_co1	,45	7,39	2,30	2,30	,00	,00	Nee	tg1_2_co1	BC-14
O35_co1	3,85	7,39	2,30	2,30	,00	,00	Nee	tg1_2_co1	BC-14
O32_co1	,45	7,39	2,30	2,30	,00	,00	Nee	tg1_3_co1	BC-13
O33_co1	3,85	7,39	2,30	2,30	,00	,00	Nee	tg1_3_co1	BC-13
O30_co1	,45	7,39	2,30	2,30	,00	,00	Nee	tg1_4_co1	BC-12
O31_co1	3,85	7,39	1,90	2,30	,00	,00	Nee	tg1_4_co1	BC-12
to_8_co1	,20	9,69	2,50	,00	1,95	,00	Nee	tg_35_co1	BC-13
O46_co1	3,50	7,24	1,05	2,45	,00	,00	Nee	tg_35_co1	BC-13
to_9_co1	5,05	7,74	1,40	1,95	,00	,00	Nee	tg_35_co1	BC-13
O47_co1	,20	7,74	2,50	1,95	,00	,00	Nee	tg_36_co1	BC-14
O48_co1	3,50	7,24	1,05	2,45	,00	,00	Nee	tg_36_co1	BC-14
O49_co1	5,05	7,74	1,40	1,95	,00	,00	Nee	tg_36_co1	BC-14
O50_co1	,20	7,74	2,50	1,95	,00	,00	Nee	tg_39_co1	BC-15
O51_co1	3,50	7,24	1,05	2,45	,00	,00	Nee	tg_39_co1	BC-15
O52_co1	5,05	7,74	1,40	1,95	,00	,00	Nee	tg_39_co1	BC-15
O53_co1	3,95	9,69	2,50	,00	1,95	,00	Nee	tg_51_co1	BC-16

OPENINGEN

Naam	Rechts	Omhoog	Breedte	Hoogte	Brandwerend	Balkon/Overstek	Opgaand/type	Gevel(s)	Brandruimte
O54_co1	2,05	7,24	1,05	2,45	,00	,00	Nee	tg_51_co1	BC-16
O55_co1	,15	7,74	1,40	1,95	,00	,00	Nee	tg_51_co1	BC-16
to_5_co1	,95	7,39	1,80	2,30	,00	,00	Nee	tg_59_co1	BC-11
to_6_co1	3,75	7,24	2,05	2,45	,00	,00	Nee	tg_59_co1	BC-11
O23_co1	6,85	7,39	1,80	2,30	,00	,00	Nee	tg_59_co1	BC-11
O57_co1	1,55	9,69	1,05	,00	2,45	,00	Nee	tg_61_co1	BC-11
O24_co1	3,10	7,39	2,15	2,30	,00	,00	Nee	tg_64_co1	BC-11
O25_co1	,50	7,39	1,55	2,30	,00	,00	Nee	tg_64_co1	BC-11
O24_co2	3,10	10,54	2,15	2,30	,00	,00	Nee	tg_64_co2	BC-18
O25_co2	,50	10,54	1,55	2,30	,00	,00	Nee	tg_64_co2	BC-18
O57_co2	1,55	12,84	1,05	,00	2,45	,00	Nee	tg_61_co2	BC-18
to_5_co2	,95	10,54	1,80	2,30	,00	,00	Nee	tg_59_co2	BC-18
to_6_co2	3,75	10,39	2,05	2,45	,00	,00	Nee	tg_59_co2	BC-18
O23_co2	6,85	10,54	1,80	2,30	,00	,00	Nee	tg_59_co2	BC-18
O53_co2	3,95	12,84	2,50	,00	1,95	,00	Nee	tg_51_co2	BC-23
O54_co2	2,05	10,39	1,05	2,45	,00	,00	Nee	tg_51_co2	BC-23
O55_co2	,15	10,89	1,40	1,95	,00	,00	Nee	tg_51_co2	BC-23
O50_co2	,20	10,89	2,50	1,95	,00	,00	Nee	tg_39_co2	BC-22
O51_co2	3,50	10,39	1,05	2,45	,00	,00	Nee	tg_39_co2	BC-22
O52_co2	5,05	10,89	1,40	1,95	,00	,00	Nee	tg_39_co2	BC-22
O47_co2	,20	10,89	2,50	1,95	,00	,00	Nee	tg_36_co2	BC-21
O48_co2	3,50	10,39	1,05	2,45	,00	,00	Nee	tg_36_co2	BC-21
O49_co2	5,05	10,89	1,40	1,95	,00	,00	Nee	tg_36_co2	BC-21
to_8_co2	,20	12,84	2,50	,00	1,95	,00	Nee	tg_35_co2	BC-20
O46_co2	3,50	10,39	1,05	2,45	,00	,00	Nee	tg_35_co2	BC-20
to_9_co2	5,05	10,89	1,40	1,95	,00	,00	Nee	tg_35_co2	BC-20
O30_co2	,45	10,54	2,30	2,30	,00	,00	Nee	tg1_4_co2	BC-19
O31_co2	3,85	10,54	1,90	2,30	,00	,00	Nee	tg1_4_co2	BC-19
O32_co2	,45	10,54	2,30	2,30	,00	,00	Nee	tg1_3_co2	BC-20
O33_co2	3,85	10,54	2,30	2,30	,00	,00	Nee	tg1_3_co2	BC-20
O34_co2	,45	10,54	2,30	2,30	,00	,00	Nee	tg1_2_co2	BC-21
O35_co2	3,85	10,54	2,30	2,30	,00	,00	Nee	tg1_2_co2	BC-21
O36_co2	,45	10,54	2,30	2,30	,00	,00	Nee	tg1_1_co2	BC-22

OPENINGEN

Naam	Rechts	Omhoog	Breedte	Hoogte	Brandwerend	Balkon/Overstek	Opgaand/type	Gevel(s)	Brandruimte
O37_co2	3,85	10,54	2,30	2,30	,00	,00	Nee	tg1_1_co2	BC-22
O38_co2	,45	10,54	2,30	2,30	,00	,00	Nee	tg1_co2	BC-23
O39_co2	3,85	10,54	2,30	2,30	,00	,00	Nee	tg1_co2	BC-23
O56_co2	12,85	10,39	1,05	2,45	,00	,00	Nee	tg_41_co2	BC-24
to_7_co2	5,10	12,84	1,05	,00	2,45	,00	Nee	tg_38_co2	BC-19
O26_co2	8,40	10,54	1,55	2,30	,00	,00	Nee	tg_37_co2	BC-19
O27_co2	5,80	10,54	1,55	2,30	,00	,00	Nee	tg_37_co2	BC-19
O28_co2	,90	10,54	1,25	2,30	,00	,00	Nee	tg_37_co2	BC-19
O29_co2	3,25	10,39	1,50	2,45	,00	,00	Nee	tg_37_co2	BC-19
O40_co2	,90	10,54	1,60	2,30	,00	,00	Nee	tg_9_co3	BC-24
O41_co2	3,60	10,39	1,60	2,45	,00	,00	Nee	tg_9_co3	BC-24
O42_co2	11,55	10,54	2,35	2,30	,00	,00	Nee	tg_16_co3	BC-24
O43_co2	7,95	10,54	2,35	2,30	,00	,00	Nee	tg_16_co3	BC-24
O44_co2	4,40	10,54	2,35	2,30	,00	,00	Nee	tg_16_co3	BC-24
O45_co2	,80	10,54	2,35	2,30	,00	,00	Nee	tg_16_co3	BC-24
O42_co3	11,55	13,70	2,35	2,30	,00	,00	Nee	tg_16_co4	BC-31
O43_co3	7,95	13,70	2,35	2,30	,00	,00	Nee	tg_16_co4	BC-31
O44_co3	4,40	13,70	2,35	2,30	,00	,00	Nee	tg_16_co4	BC-31
O45_co3	,80	13,70	2,35	2,30	,00	,00	Nee	tg_16_co4	BC-31
O40_co3	,90	13,70	1,60	2,30	,00	,00	Nee	tg_9_co4	BC-31
O41_co3	3,60	13,54	1,60	2,45	,00	,00	Nee	tg_9_co4	BC-31
O26_co3	8,40	13,70	1,55	2,30	,00	,00	Nee	tg_37_co3	BC-26
O27_co3	5,80	13,70	1,55	2,30	,00	,00	Nee	tg_37_co3	BC-26
O28_co3	,90	13,70	1,25	2,30	,00	,00	Nee	tg_37_co3	BC-26
O29_co3	3,25	13,54	1,50	2,45	,00	,00	Nee	tg_37_co3	BC-26
to_7_co3	5,10	16,00	1,05	,00	2,45	,00	Nee	tg_38_co3	BC-26
O56_co3	12,85	13,54	1,05	2,45	,00	,00	Nee	tg_41_co3	BC-31
O38_co3	,45	13,70	2,30	2,30	,00	,00	Nee	tg1_co3	BC-30
O39_co3	3,85	13,70	2,30	2,30	,00	,00	Nee	tg1_co3	BC-30
O36_co3	,45	13,70	2,30	2,30	,00	,00	Nee	tg1_1_co3	BC-29
O37_co3	3,85	13,70	2,30	2,30	,00	,00	Nee	tg1_1_co3	BC-29
O34_co3	,45	13,70	2,30	2,30	,00	,00	Nee	tg1_2_co3	BC-28
O35_co3	3,85	13,70	2,30	2,30	,00	,00	Nee	tg1_2_co3	BC-28

OPENINGEN

Naam	Rechts	Omhoog	Breedte	Hoogte	Brandwerend	Balkon/Overstek	Opgaand/type	Gevel(s)	Brandruimte
O32_co3	,45	13,70	2,30	2,30	,00	,00	Nee	tg1_3_co3	BC-27
O33_co3	3,85	13,70	2,30	2,30	,00	,00	Nee	tg1_3_co3	BC-27
O30_co3	,45	13,70	2,30	2,30	,00	,00	Nee	tg1_4_co3	BC-26
O31_co3	3,85	13,70	1,90	2,30	,00	,00	Nee	tg1_4_co3	BC-26
to_8_co3	,20	15,99	2,50	,00	1,95	,00	Nee	tg_35_co3	BC-27
O46_co3	3,50	13,54	1,05	2,45	,00	,00	Nee	tg_35_co3	BC-27
to_9_co3	5,05	14,04	1,40	1,95	,00	,00	Nee	tg_35_co3	BC-27
O47_co3	,20	14,04	2,50	1,95	,00	,00	Nee	tg_36_co3	BC-28
O48_co3	3,50	13,54	1,05	2,45	,00	,00	Nee	tg_36_co3	BC-28
O49_co3	5,05	14,04	1,40	1,95	,00	,00	Nee	tg_36_co3	BC-28
O50_co3	,20	14,04	2,50	1,95	,00	,00	Nee	tg_39_co3	BC-29
O51_co3	3,50	13,54	1,05	2,45	,00	,00	Nee	tg_39_co3	BC-29
O52_co3	5,05	14,04	1,40	1,95	,00	,00	Nee	tg_39_co3	BC-29
O53_co3	3,95	15,99	2,50	,00	1,95	,00	Nee	tg_51_co3	BC-30
O54_co3	2,05	13,54	1,05	2,45	,00	,00	Nee	tg_51_co3	BC-30
O55_co3	,15	14,04	1,40	1,95	,00	,00	Nee	tg_51_co3	BC-30
to_5_co3	,95	13,70	1,80	2,30	,00	,00	Nee	tg_59_co3	BC-25
to_6_co3	3,75	13,54	2,05	2,45	,00	,00	Nee	tg_59_co3	BC-25
O23_co3	6,85	13,70	1,80	2,30	,00	,00	Nee	tg_59_co3	BC-25
O57_co3	1,55	16,00	1,05	,00	2,45	,00	Nee	tg_61_co3	BC-25
O24_co3	3,10	13,70	2,15	2,30	,00	,00	Nee	tg_64_co3	BC-25
O25_co3	,50	13,70	1,55	2,30	,00	,00	Nee	tg_64_co3	BC-25
to_7_co4	5,10	16,70	1,05	2,45	,00	,00	Nee	tg_38_co4	BC-32
O26_co4	6,10	16,85	1,55	2,30	,00	,00	Nee	tg_37_co4	BC-32
O27_co4	3,50	16,85	1,55	2,30	,00	,00	Nee	tg_37_co4	BC-32
O29_co4	,95	16,85	1,50	2,30	,00	,00	Nee	tg_37_co4	BC-32
O30_co4	,45	16,85	2,30	2,30	,00	,00	Nee	tg1_4_co4	BC-32
to_8_co4	,20	17,20	2,50	1,95	,00	,00	Nee	tg_35_co4	BC-33
O46_co4	3,50	16,70	1,05	2,45	,00	,00	Nee	tg_35_co4	BC-33
to_9_co4	5,05	17,20	1,40	1,95	,00	,00	Nee	tg_35_co4	BC-33
O32_co4	,45	16,85	2,30	2,30	,00	,00	Nee	tg1_3_co4	BC-33
O33_co4	3,85	16,85	2,30	2,30	,00	,00	Nee	tg1_3_co4	BC-33
O47_co4	,20	17,20	2,50	1,95	,00	,00	Nee	tg_36_co4	BC-34

OPENINGEN

Naam	Rechts	Omhoog	Breedte	Hoogte	Brandwerend	Balkon/Overstek	Opgaand/type	Gevel(s)	Brandruimte
O48_co4	3,50	16,70	1,05	2,45	,00	,00	Nee	tg_36_co4	BC-34
O49_co4	5,05	17,20	1,40	1,95	,00	,00	Nee	tg_36_co4	BC-34
O34_co4	,45	16,85	2,30	2,30	,00	,00	Nee	tg1_2_co4	BC-34
O35_co4	3,85	16,85	2,30	2,30	,00	,00	Nee	tg1_2_co4	BC-34
O50_co4	,20	17,20	2,50	1,95	,00	,00	Nee	tg_39_co4	BC-35
O51_co4	3,50	16,70	1,05	2,45	,00	,00	Nee	tg_39_co4	BC-35
O52_co4	5,05	17,20	1,40	1,95	,00	,00	Nee	tg_39_co4	BC-35
O36_co4	,45	16,85	2,30	2,30	,00	,00	Nee	tg1_1_co4	BC-35
O37_co4	3,85	16,85	2,30	2,30	,00	,00	Nee	tg1_1_co4	BC-35
O58	,35	16,70	2,80	2,45	,00	,00	Nee	tg_171	BC-32
to_7_co5	5,10	19,86	1,05	2,45	,00	,00	Nee	tg_38_co5	BC-36
O26_co5	6,10	20,00	1,55	2,30	,00	,00	Nee	tg_37_co5	BC-36
O27_co5	3,50	20,00	1,55	2,30	,00	,00	Nee	tg_37_co5	BC-36
O29_co5	,95	20,00	1,50	2,30	,00	,00	Nee	tg_37_co5	BC-36
O30_co5	,45	20,00	2,30	2,30	,00	,00	Nee	tg1_4_co5	BC-36
to_8_co5	,20	20,36	2,50	1,95	,00	,00	Nee	tg_35_co5	BC-37
O46_co5	3,50	19,86	1,05	2,45	,00	,00	Nee	tg_35_co5	BC-37
to_9_co5	5,05	20,36	1,40	1,95	,00	,00	Nee	tg_35_co5	BC-37
O32_co5	,45	20,00	2,30	2,30	,00	,00	Nee	tg1_3_co5	BC-37
O33_co5	3,85	20,00	2,30	2,30	,00	,00	Nee	tg1_3_co5	BC-37
O47_co5	,20	20,36	2,50	1,95	,00	,00	Nee	tg_36_co5	BC-38
O48_co5	3,50	19,86	1,05	2,45	,00	,00	Nee	tg_36_co5	BC-38
O49_co5	5,05	20,36	1,40	1,95	,00	,00	Nee	tg_36_co5	BC-38
O34_co5	,45	20,00	2,30	2,30	,00	,00	Nee	tg1_2_co5	BC-38
O35_co5	3,85	20,00	2,30	2,30	,00	,00	Nee	tg1_2_co5	BC-38
O50_co5	,20	20,36	2,50	1,95	,00	,00	Nee	tg_39_co5	BC-39
O51_co5	3,50	19,86	1,05	2,45	,00	,00	Nee	tg_39_co5	BC-39
O52_co5	5,05	20,36	1,40	1,95	,00	,00	Nee	tg_39_co5	BC-39
O36_co5	,45	20,00	2,30	2,30	,00	,00	Nee	tg1_1_co5	BC-39
O37_co5	3,85	20,00	2,30	2,30	,00	,00	Nee	tg1_1_co5	BC-39
O58_co1	,35	19,86	2,80	2,45	,00	,00	Nee	tg_171_co1	BC-36
O59	4,25	-,45	3,60	3,78	,00	,00	Opgaand	tg_27	BC-01b

nen6068v5_0001.jpg

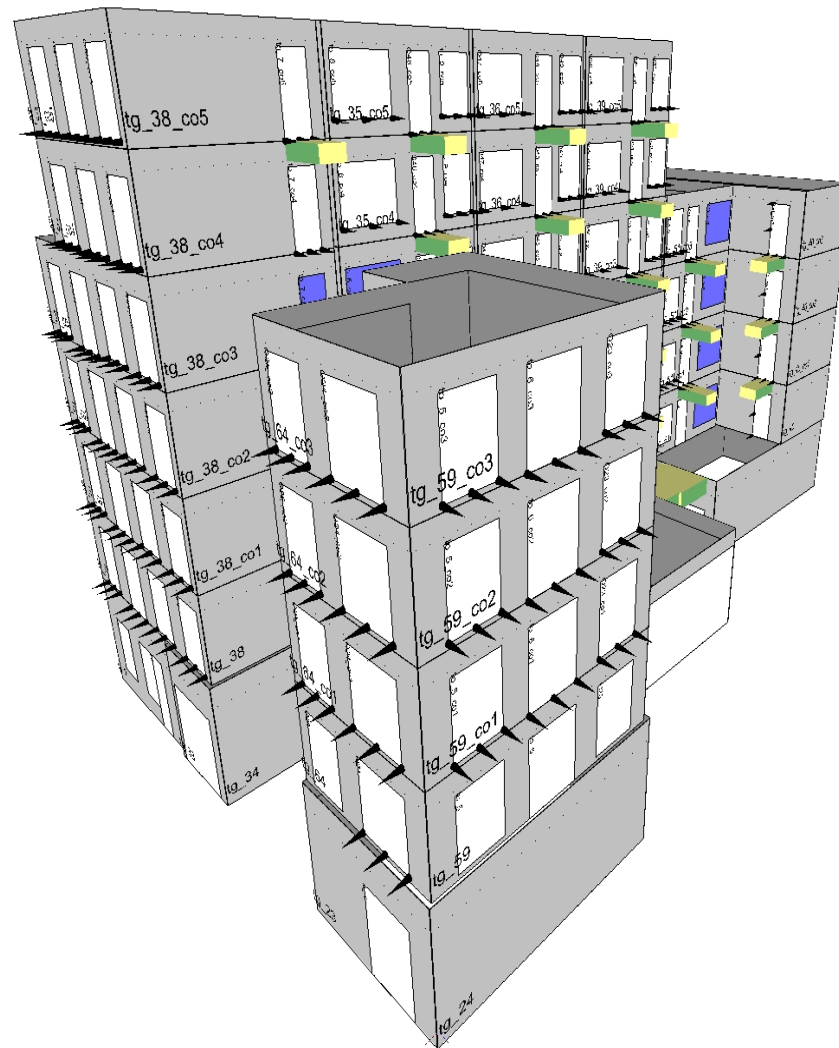

nen6068v5_0002.jpg

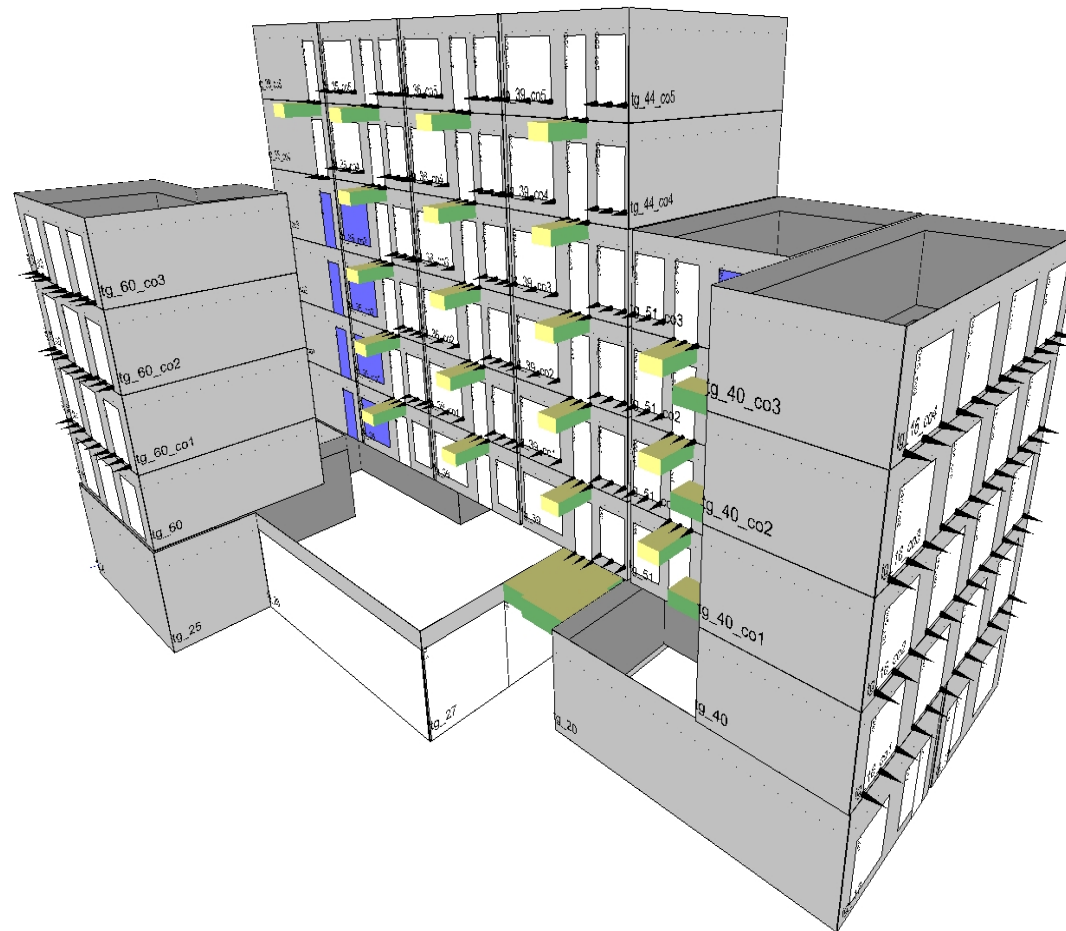

nen6068v5_0003.jpg

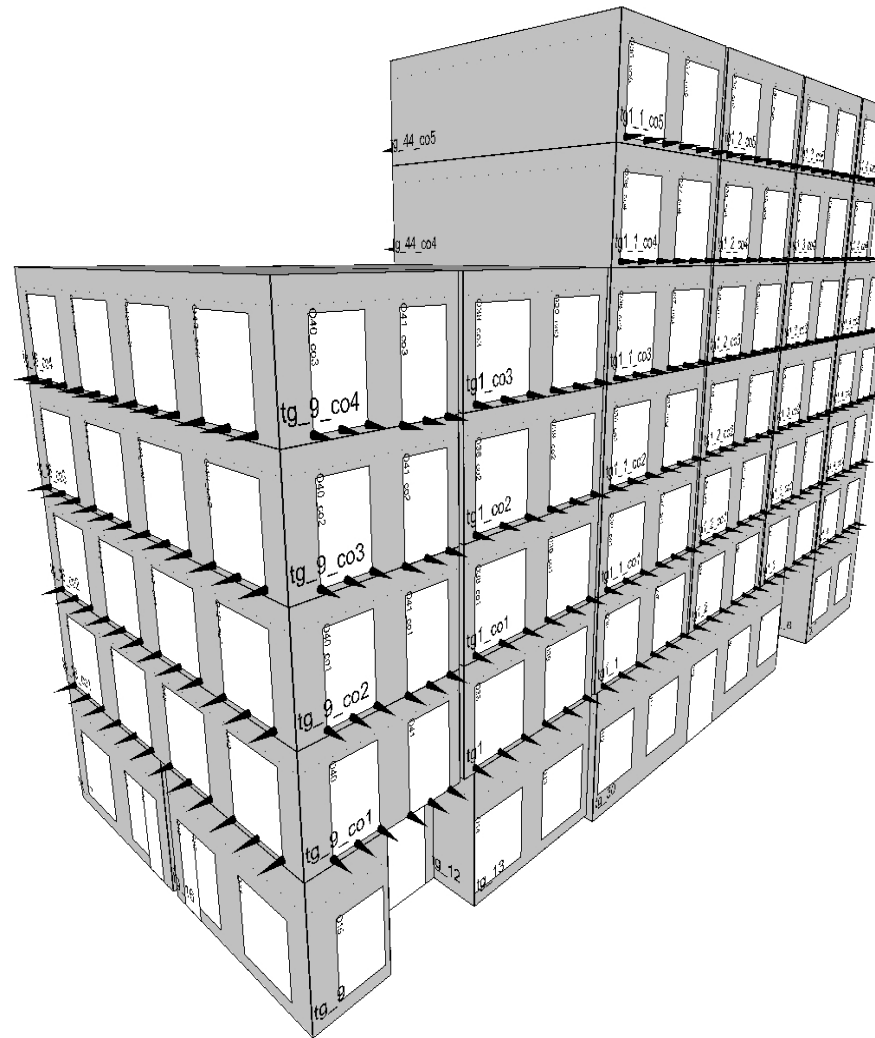

nen6068v5_0005.jpg

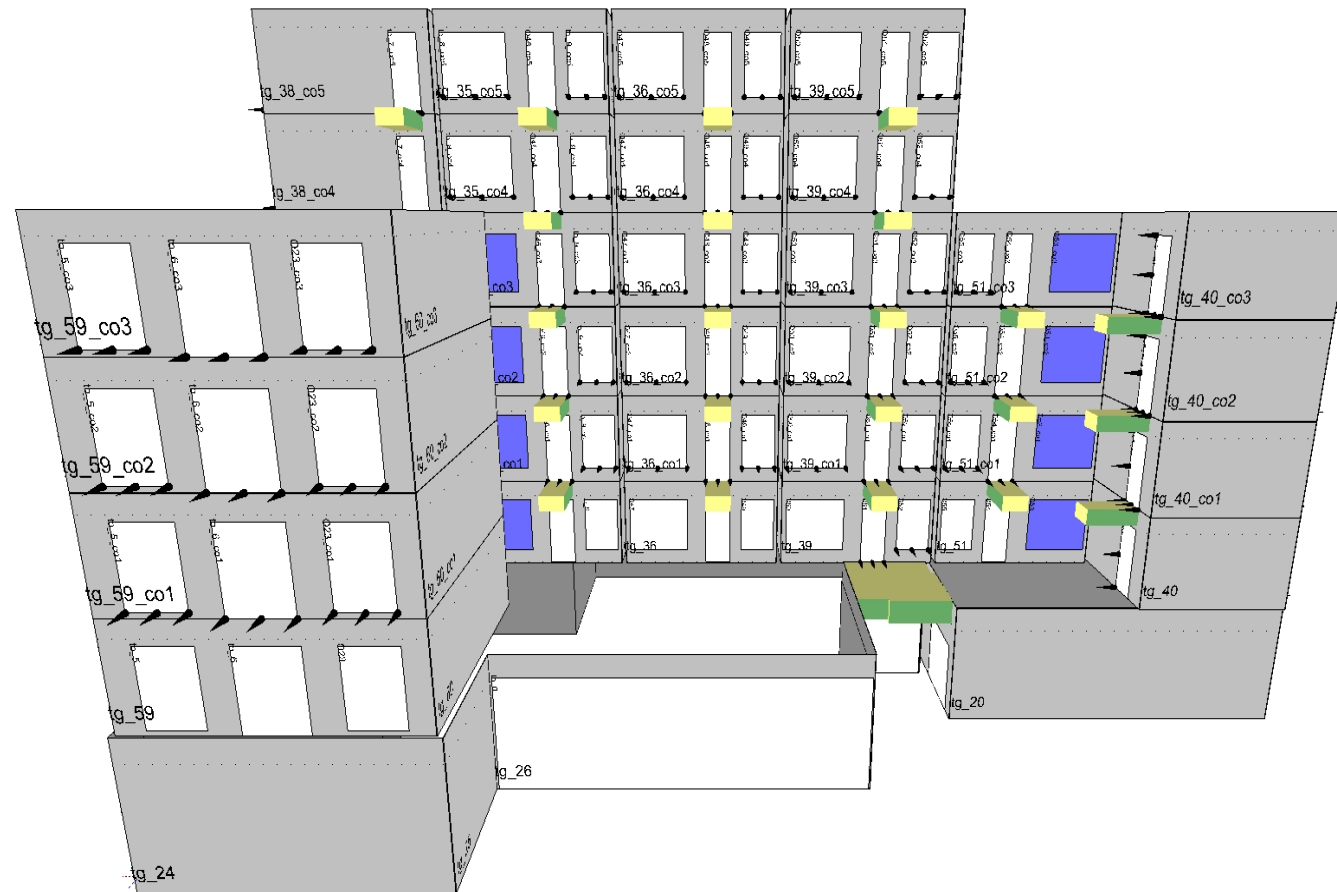

nen6068v5_0006.jpg

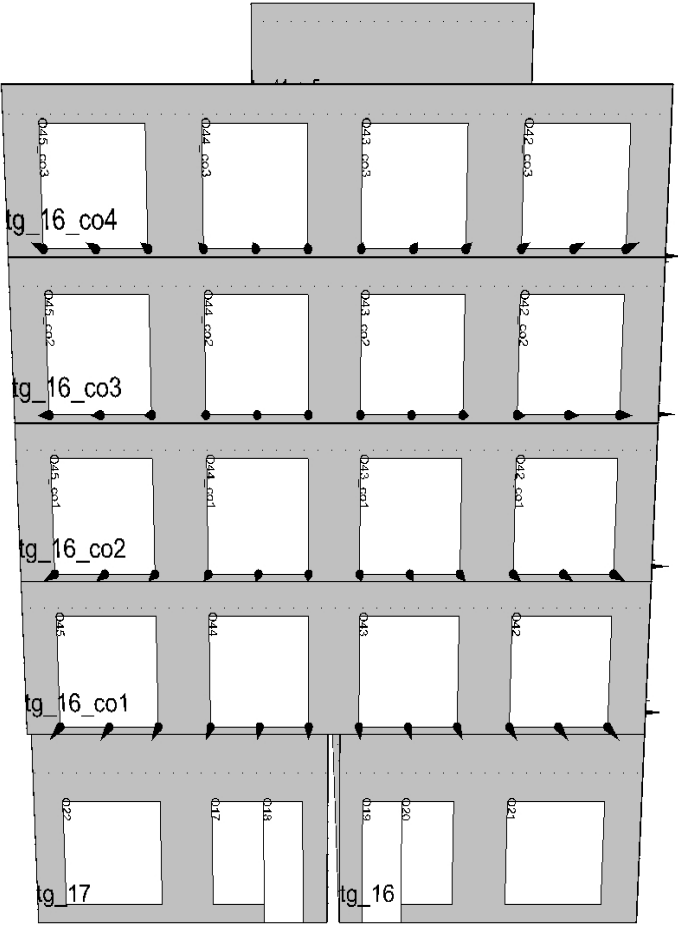

nen6068v5_0007.jpg

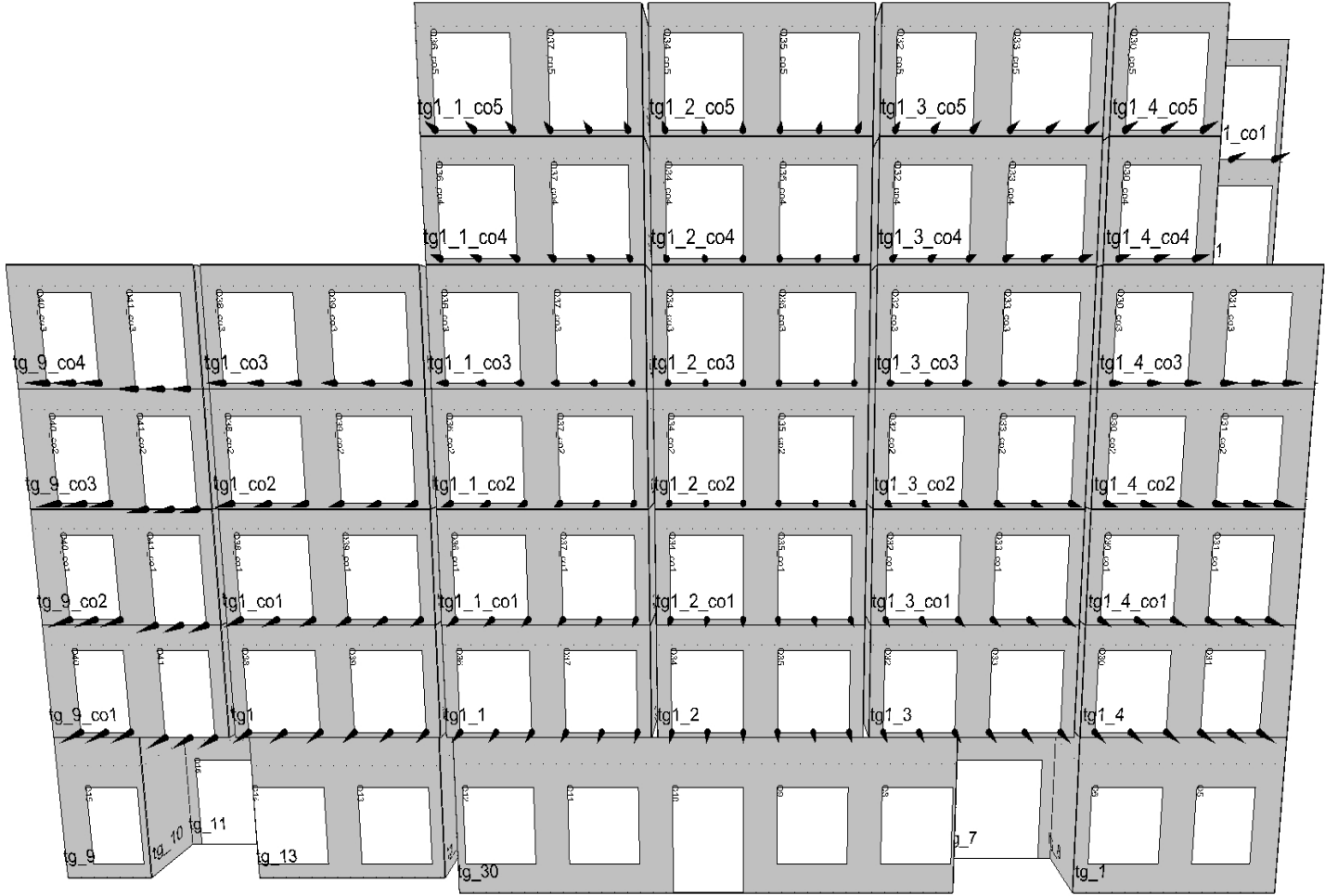

nen6068v5_0008.jpg

