

Modulair bouwsysteem: **sustainer**
 Installatie adviseur: **Monter**
 Architect: **WUBBEN.CHAN**
 Constructie: **IMd**
 Brandveiligheidsadviseur: **bureau veldweg**
 Bouwfysica adviseur: **dGm^R**
 WUBBEN.CHAN
 architecten & engineering & studio & project
 OPRACHTGEVER: **VORM**
 Schiehaven 13
 3024 EC Rotterdam
 Locatie Naaldwijk
 Tandweg 2-11
 2671 SB NAALDWIJK
 Locatie Rotterdam
 Westbaak 90
 3012 KM Rotterdam
 Locatie Arnhem
 Mv. N. van Kalfenstraat 4
 6842 CV Arnhem
 T. +31 (0)174-42 03 55
 E. info@wubbenchan.nl
 I. www.wubbenchan.nl
 FORMAAT: A1-L
 Auteurs: **Author**
 SCHAAL: 1:50
 DATUM: 20-05-2024
 PROJECTFASE: TEK. NR.
 CUV
 PROJECT NR.: 2022E026
OV-320

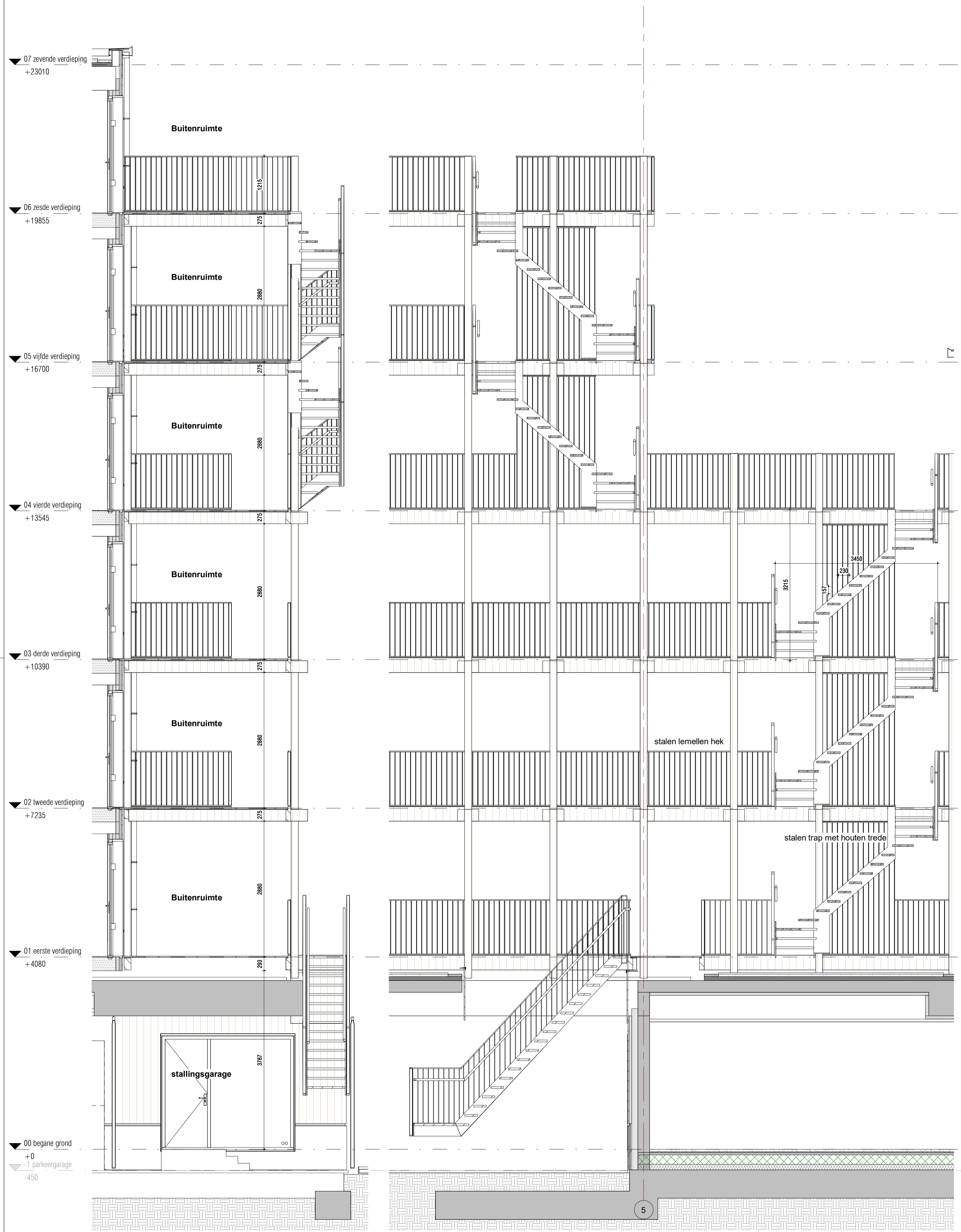

Doorsnede 1 - vluchtrappenhuis

Doorsnede 2 - vluchtrappenhuis

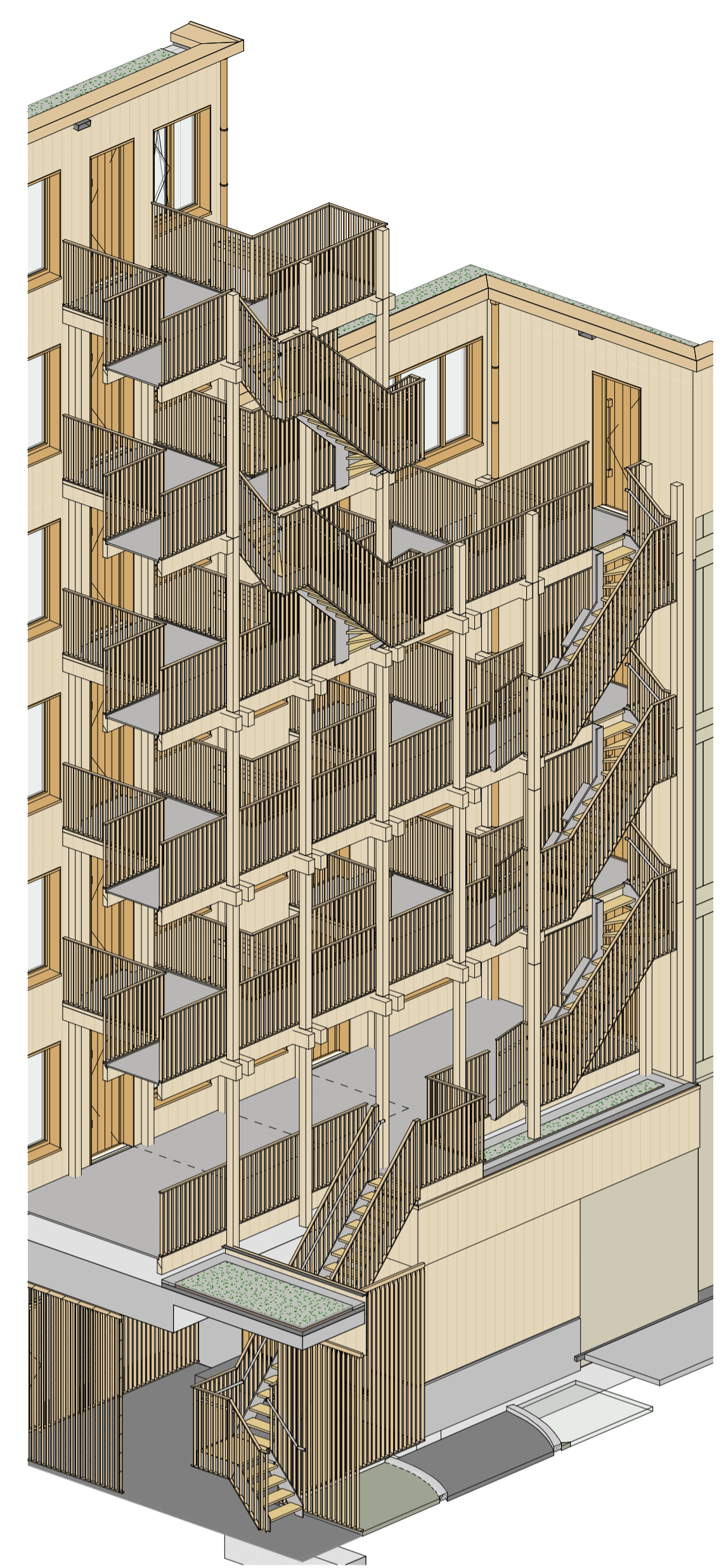
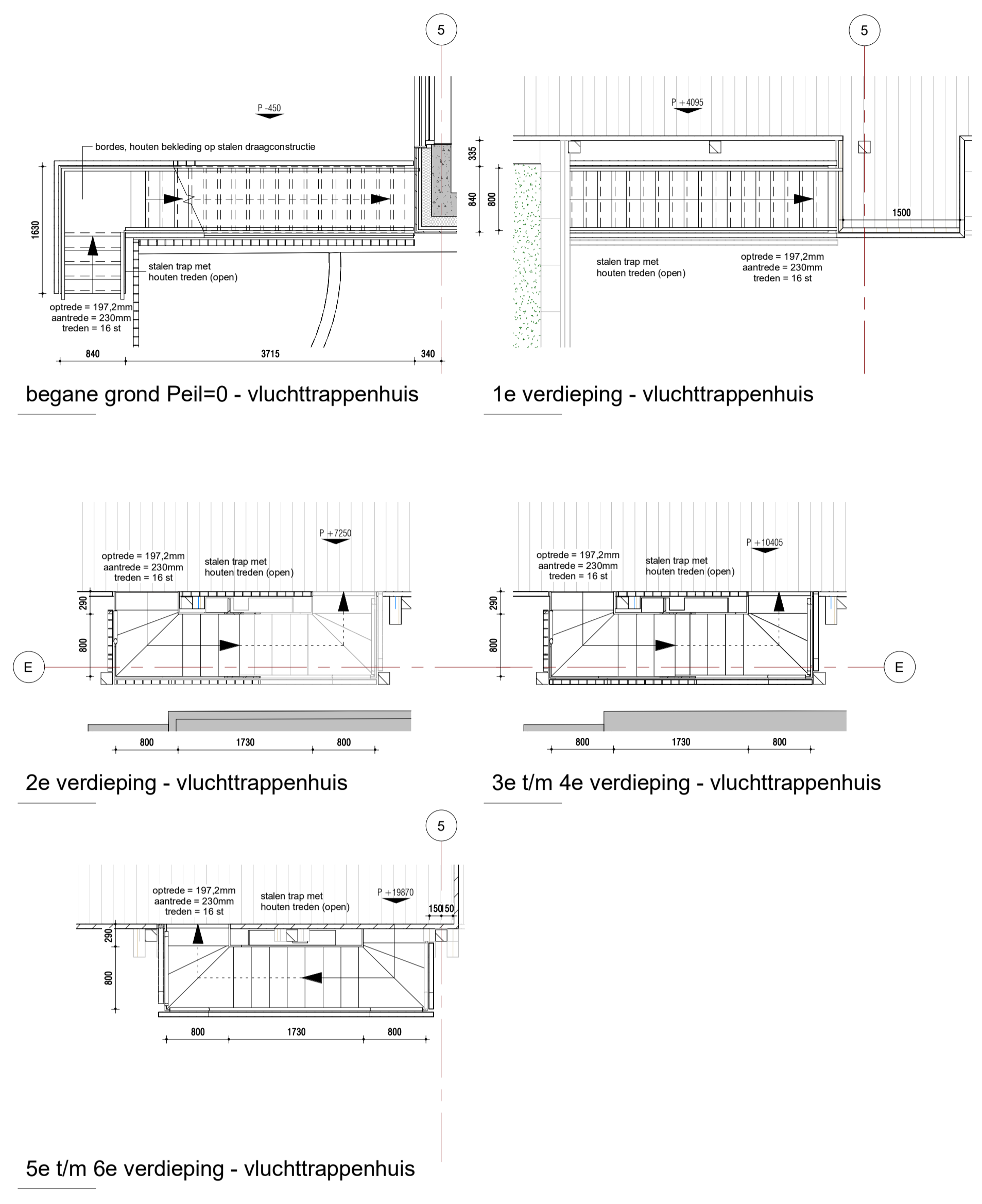

3D - vluchtrappenhuis

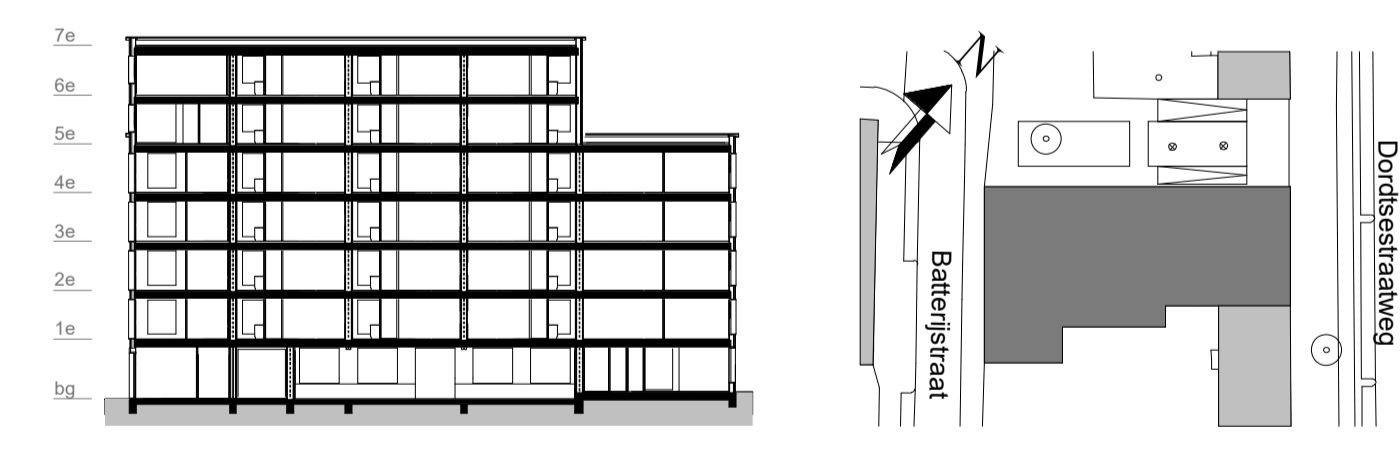

Modular bouwstelsel: **sustainer** .home

Installatie adviseur: **Monter**

Architect: **WUBBEN.CHAN**

Constructie: **IMd**

Brandveiligheidsadviseur: **bureau veldweg**

Bouwfysica adviseur: **dGm^R**

WUZ: DATUM: OMSCHRIJVING:

OPDRACHTGEVER: **VORM**

Locatie Naaldwijk: Tienweg 2-H, 2671 SB NAALDWIJK

Locatie Rotterdam: Westblaak 90, 3012 KM Rotterdam

Locatie Arnhem: Mr. E.N. van Kiefferstraat 4, 6842 CV Arnhem

T. +31 (0)174 - 42 03 55
 E. info@wubbenchan.nl
 I. www.wubbenchan.nl

WUBBEN.CHAN
 architecten x engineering x studio x project

OPDRACHTGEVER: **VORM**

Schiehaven 13, 3024 EC Rotterdam

PROJECT: **TIMBER**

ONDERDEEL: vluchtrappenhuis en vloerafscheidingen

FORMAAT: **GET**

A1 Author

SCHAAL: **DATUM:** 20-05-2024

1:50

PROJECTFASE: **TEK. NR.** OV

PROJECT NR: 2022E026

OV-321