

Doorsnede B-B

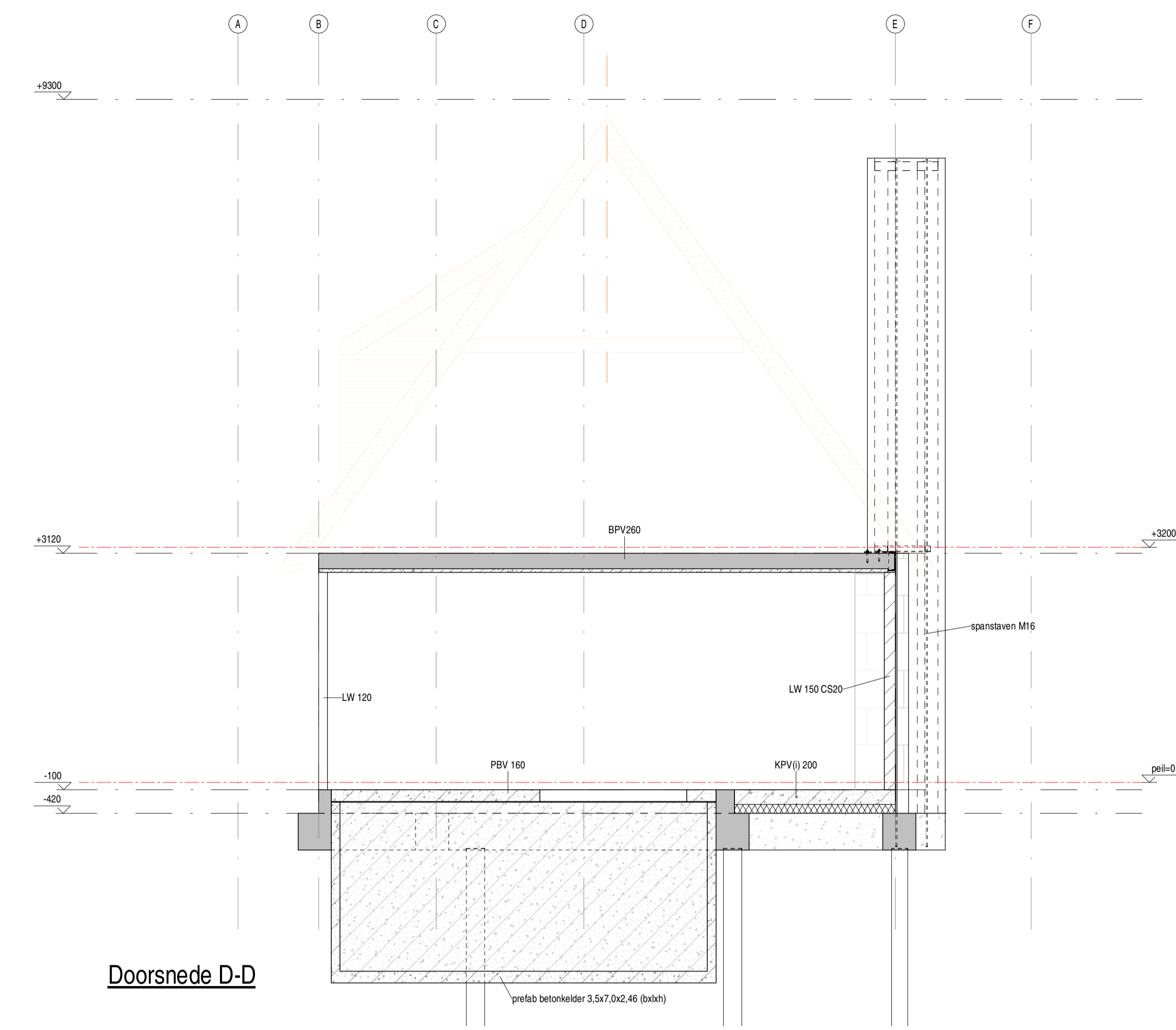

Doorsnede D-D

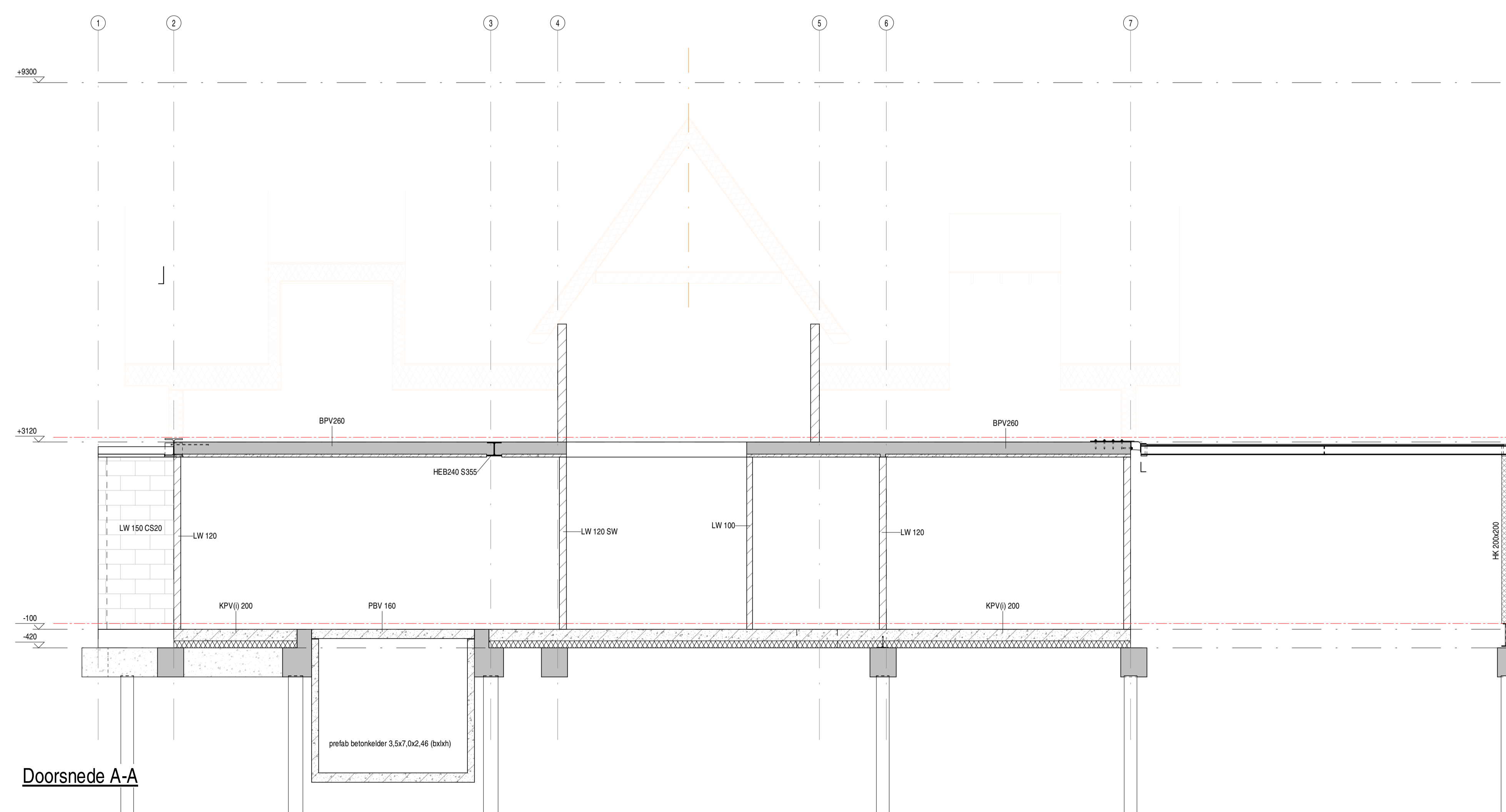

Doorsnede A-A

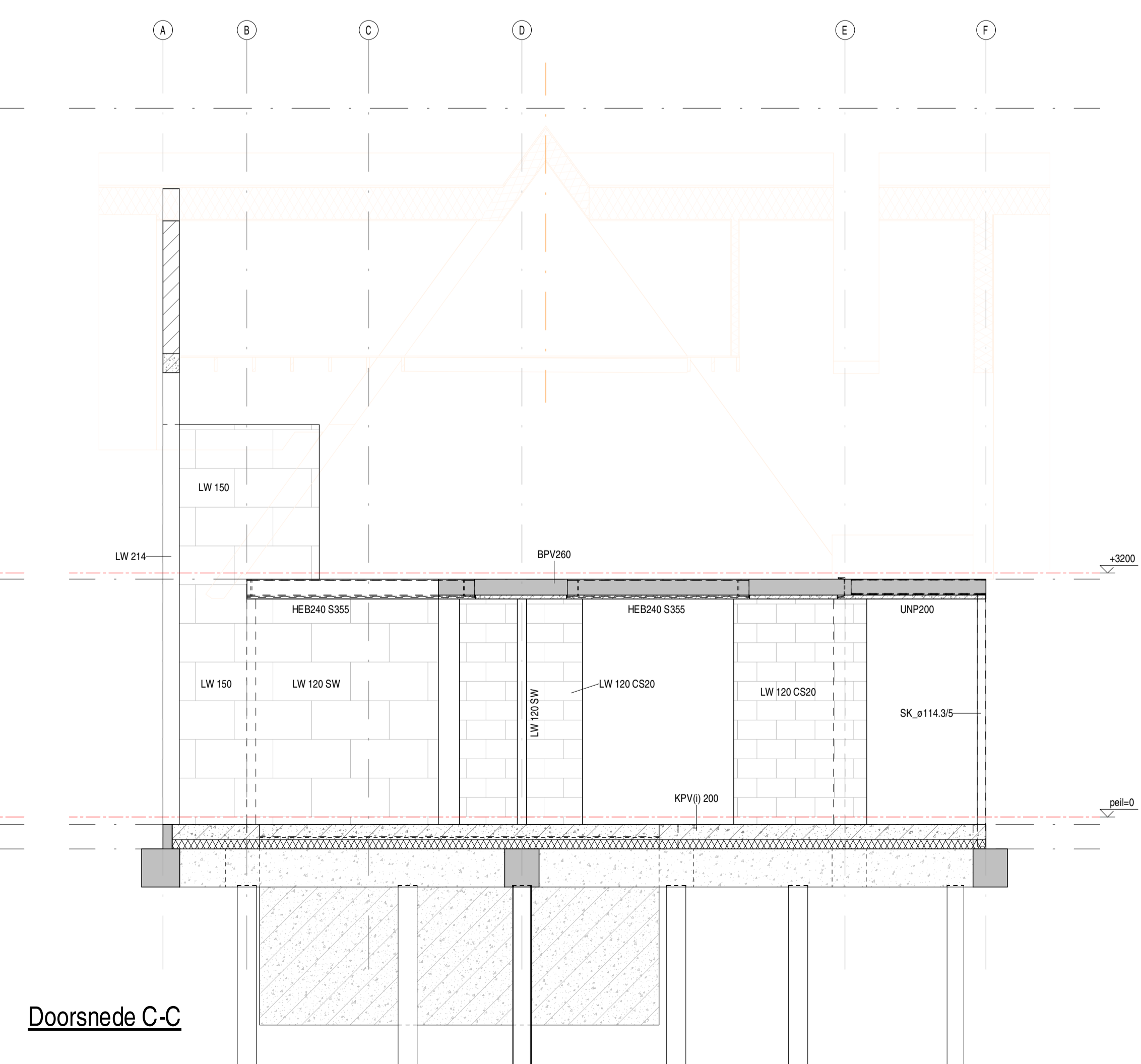

Doorsnede C-C

revisie	datum	wijziging
project	Nieuwbouw woning Linker Rottekade 202 Rdam kavel 4	
onderdeel	Werktekening - Doorsneden	
opdrachtgever	Mattone Bouwmeesters B.V. Capelle aan den IJssel	
architect	Mattone Bouwmeesters B.V. Capelle aan den IJssel	
modelleur	[Redacted]	
schaal	1:50	formaat : A1+
datum	29-02-2024	(1e uitgave)
status	concept	
projectnr.	230283	bladnr.: WT-06
Bezoekadres: Rivium Quadrant 163 Capelle aan den IJssel	T. 06 47 45 44 90 E. info@ib-vanwijngaarden.nl W. www.ib-vanwijngaarden.nl	revisie: