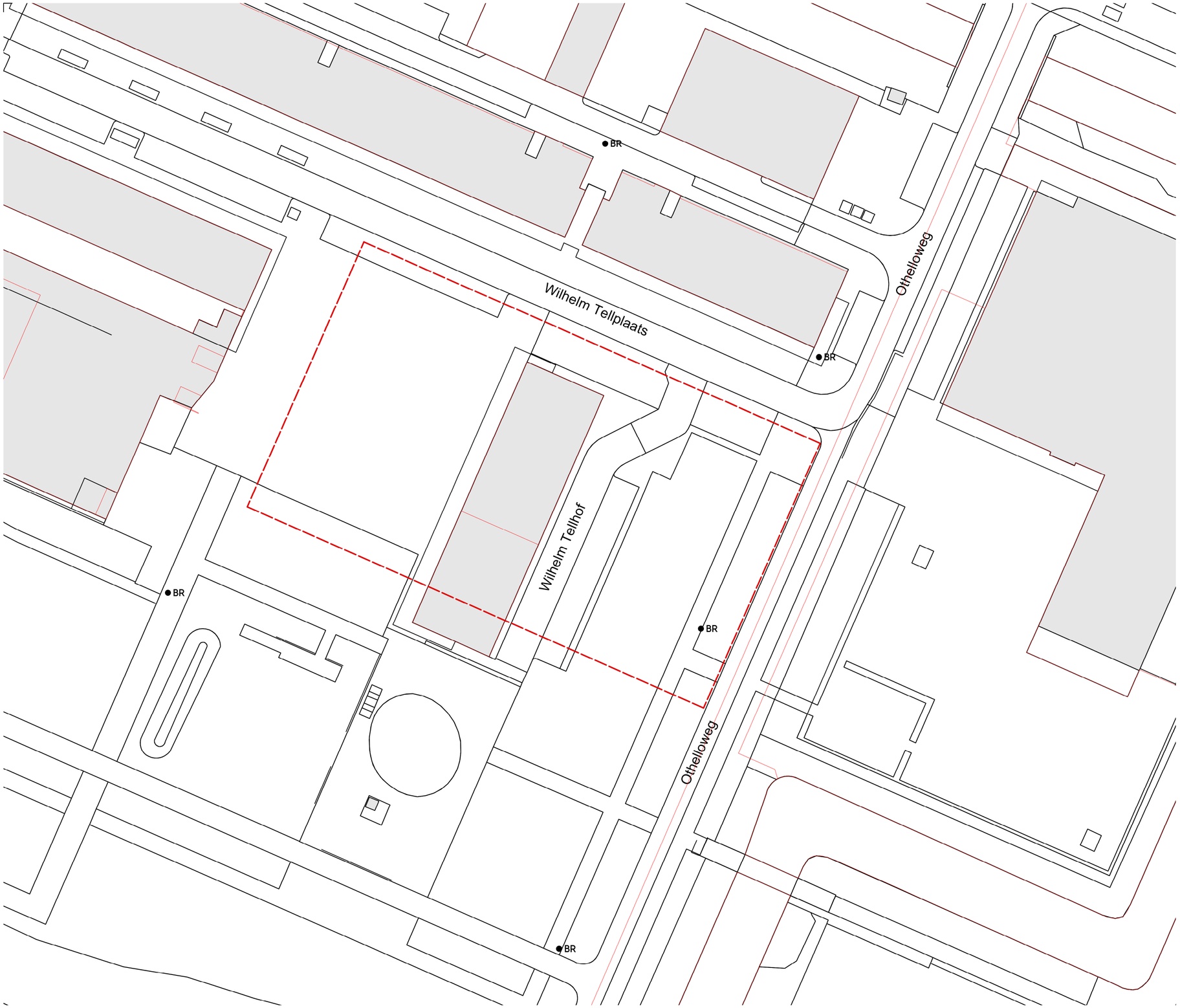

Renvooi

- Plangebied
- Gebouw
- Perceelsgrens
- Entree gebouw/woning
- BR Aanwezige brandkranen

N
W O
Z

[DEFINITIEF]

PROJECT Wilhelm Tellplaats, Hoogvliet
SPECIFICATIE situatietekening bestaand
ONDERDEEL
PROJECTARCHITECT [redacted]
OPDRACHTGEVER **Weboma bv**

WERKNUMMER 5023
TEKENINGNUMMER S-000
GETEKEND 09-07-2024
SCHAAL 1:500
FORMAAT A2

Groot Handelsgebouw, Stationsplein 45
Ingang A, Entresol, ruimte Be.025
Postbus 29137, 3001 GC Rotterdam
TEL +31 10 411 71 80
www.kokon.nl
info@kokon.nl
kokon ARCHITECTUUR & STEDENBOUW

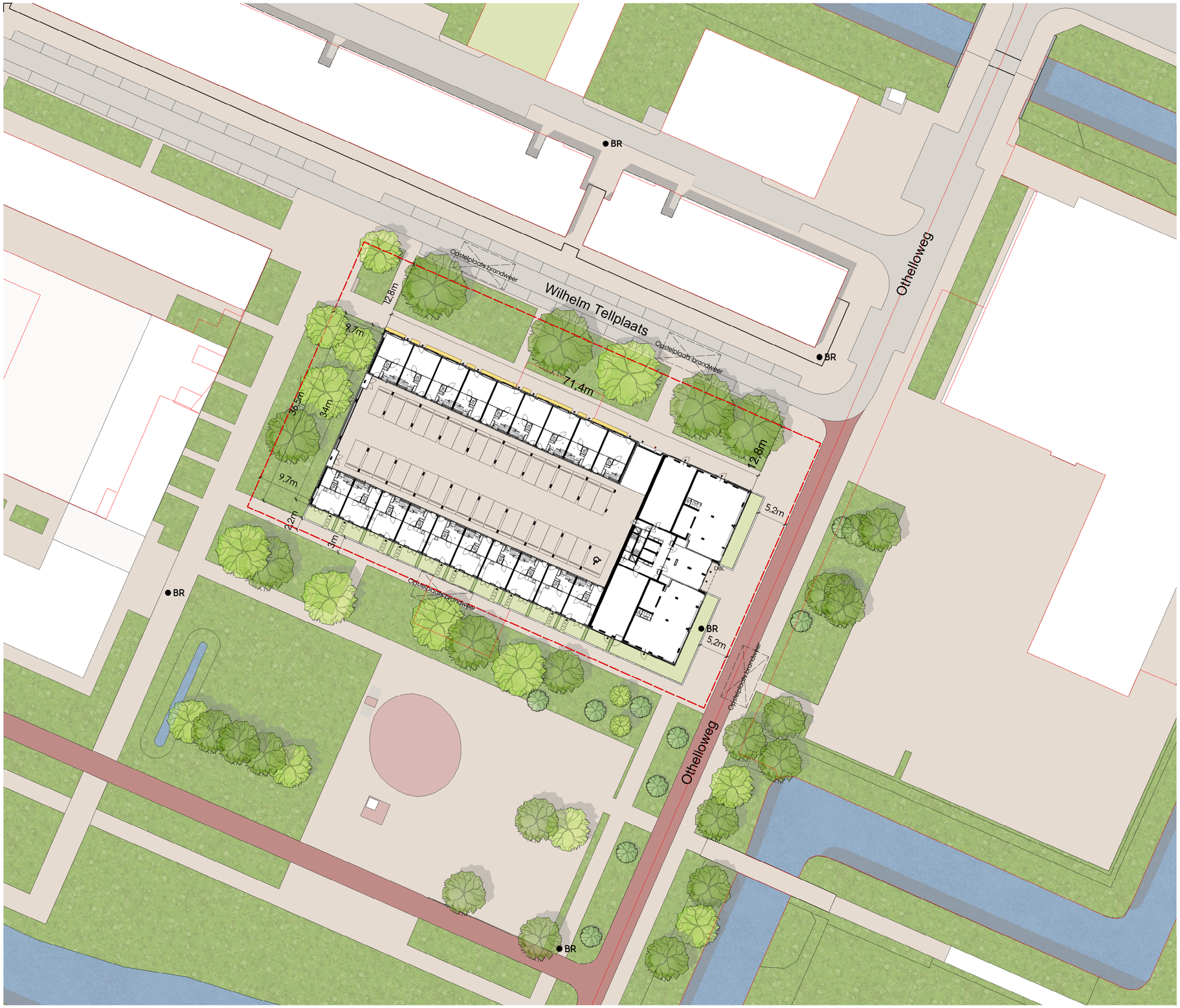

Renvooi

- Plangebied
- Gebouw
- Overstek
- Tuinmuur
- Haag
- Entree gebouw/woning
- Entree parkeergarage
- Brandweeropstelplaats
- Positie primaire bluswatervoorziening
- Strook beplanting 60cm
- BR Aanwezige brandkranen
- DBL Droge busleiding

Gegevens locatie

Adres	Wilhelm Tellplaats
Postcode	3194 HS
Plaats	Hoogvliet

Gegevens perceel

Kadastrale gemeente	Hoogvliet
Sectie	B
Perceel	1503, 2213, 2214, 5315
Opp. perceelplangebied	4578,4m²

Programma

Appartementen	48
Grondgebonden woningen	19
Parkeerplaatsen binnen plangebied	35 (inclusief 1 miva parkeerplaats)

N
W O
Z

[DEFINITIEF]

PROJECT Wilhelm Tellplaats, Hoogvliet
SPECIFICATIE situatietekening ontwerp
ONDERDEEL
PROJECTARCHITECT [redacted]
OPDRACHTGEVER **Weboma bv**

WERKNUMMER 5023
TEKENINGNUMMER S-001
GETEKEND 09-07-2024
SCHAAL 1:500
FORMAAT A2

Groot Handelsgebouw, Stationsplein 45
Ingang A, Entresol, ruimte Be.025
Postbus 29137, 3001 GC Rotterdam
TEL +31 10 411 71 80
www.kokon.nl
info@kokon.nl
kokon ARCHITECTUUR & STEDENBOUW