WILHELM TELLPLAATS
HOOGVLIET

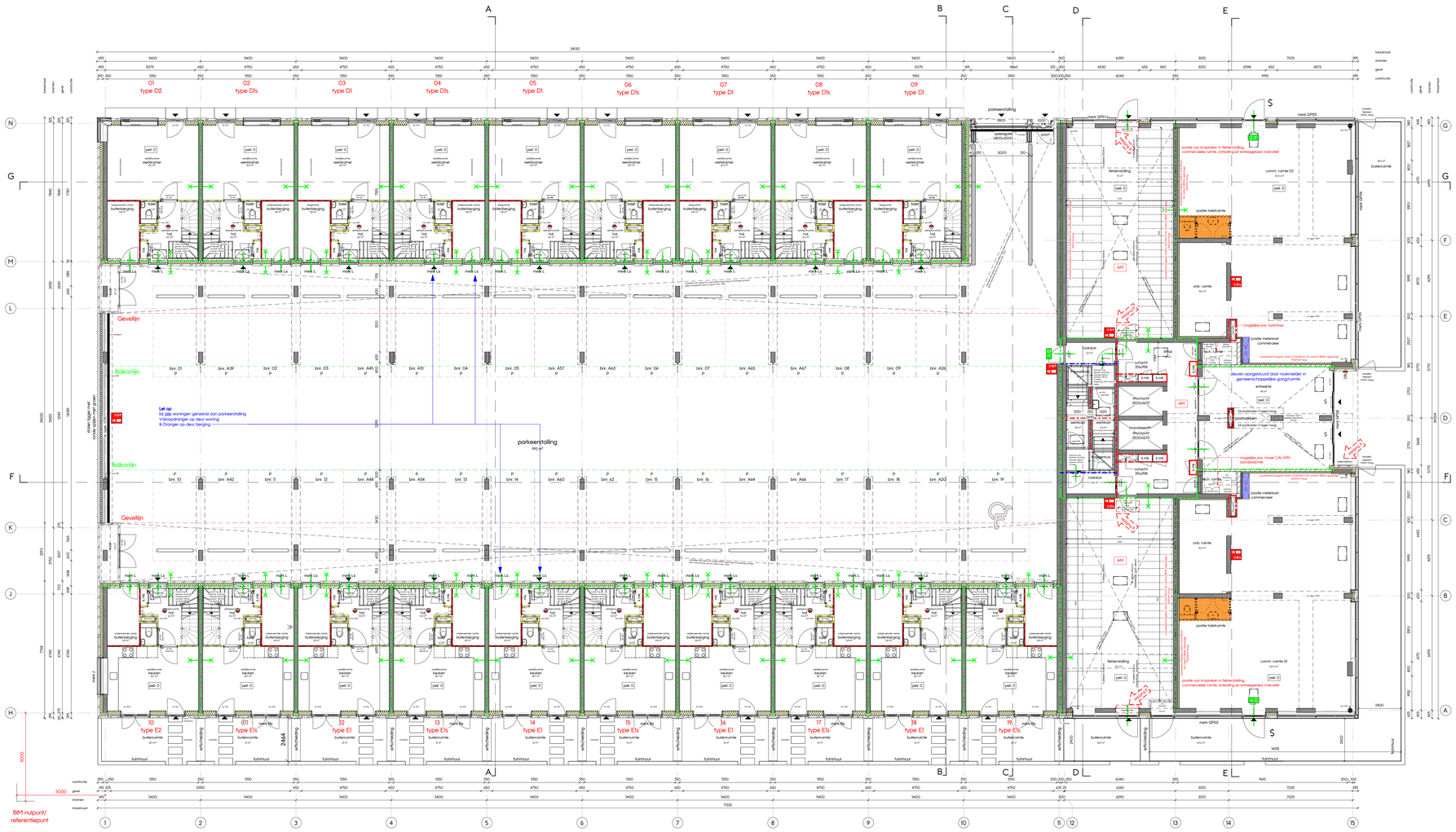
A
B
C
D
E
01 type D2
02 type D1s
03 type D1
04 type D1s
05 type D1
06 type D1s
07 type D1
08 type D1s
09 type D1
parkeerstalling
992 m²
Let op
16 stks woningen gerecend aan parkeerstalling
Vrijloopdranger op deur woning
& Dranger op deur Berging
Gevellijn
Balkonlijn
Balkonlijn
Gevellijn
fietsenstalling
55 m²
fietsenstalling
55 m²
fietsenstalling
55 m²
fietsenstalling
55 m²
comm. ruimte 02
101 m²
comm. ruimte 01
101 m²
onb. ruimte
142 m²
onb. ruimte
142 m²
onb. ruimte
142 m²
onb. ruimte
142 m²
posthokken
24 postvakken 3 lagen hoog
24 postvakken 3 lagen hoog
posthokken
mark GP01
mark GP02
mark GP03
mogelijke pos. hydrofoor
mogelijke pos. invoer CAI, KPN
standaardmix
deuren aangestuurd door rookmelder in gemeenschappelijke gang/ruimte
posities meterkast commercieel
posities meterkast commercieel
posities meterkast commercieel
posities meterkast commercieel
posities toiletruimte
posities toiletruimte
posities toiletruimte

WILHELM TELLPLAATS
HOOGVLIET

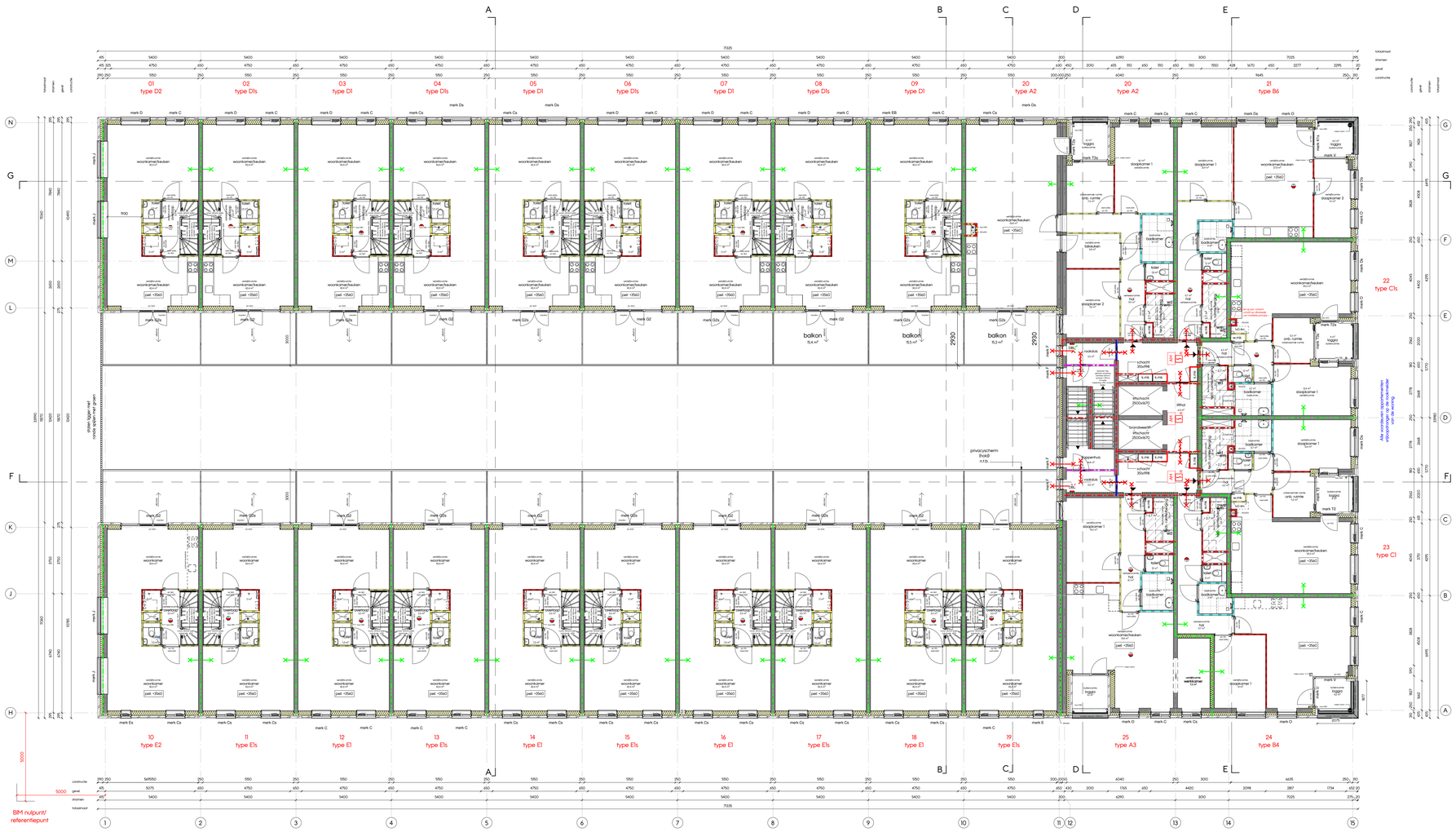

eerste verdieping
1 : 100

renvooi materialen

- geisoleerde ribcassettevloer 350mm [150+200]
- geisoleerde kanaalplaatvloer 350mm [150+200]
- breedplaatvloer 200/250/280mm
- zandcementvloer zwevend 90mm [20+70]
- metselwerk
- hsb element
- gewapend beton i.h.w.g.
- prefab beton
- kalkzandsteen
- cellenbeton
- isolatie, minerale wol
- isolatie met harde persing
- binnenwand gipsblokken 70/100mm
- binnenwand gipsblokken hydro 70/100mm
- binnenwand,gipsblokken zwaar 70mm
- voorzetwand/plafond, geisoleerd
- woningscheidende hsb wand (dubbel)

renvooi hekwerken

hekwerken tot 13m 1000+ vloer

hekwerken vanaf 13m 1200+ vloer

h.o.h. maten lamellen: 110mm

tussenmaat spijlen balustrade trap ≤ 100

renvooi tegels

wanden & vloeren natteruimtes (badkamer / toilet) worden bekleed met tegels.

renvooi beglazing

beglazing doorvalveilig

renvooi bouwfysica

Rc-waarden conform laatste BENG rapportage

renvooi brandwerende voorzieningen

- rookmelder, aangesloten op lichtnet NEN 2555
- kozijn / wand 60min WBDBO 2 richtingen
- zelfsluitende deur 60min WBDBO 2 richtingen
- kozijn / wand 30min WBDBO 2 richtingen
- zelfsluitende deur 30min WBDBO 2 richtingen
- kozijn / wand 60min WBDBO 1 richting
- zelfsluitende deur 60min WBDBO 1 richting
- kozijn / wand 30min WBDBO 1 richting
- zelfsluitende deur 30min WBDBO 1 richting
- zelfsluitende deur voorzien van deurdranger
- droge blusleiding
- deur te openen zonder sleutel
- AM Rookmelder gemeenschappelijke ruimten cf NEN 2555 Automatische Melder

- 60 min WBDBO + RA rookwerend
- 60 min WBDBO + rookwerend R200
- 30 min WBDBO en R200
- Ra rookwerend
- R200 rookwerend

Alle balkons zijn 30 min. brandwerend

aanduiding types

Appartementen

Appartement type A1: bnr. 49, 55, 61, 67
Appartement type A1s: bnr. 38, 44, 50, 56, 62
Appartement type A2: bnr. 20
Appartement type A3: bnr. 25, 31
Appartement type A4: bnr. 37
Appartement type A4s: bnr. 32
Appartement type A5: bnr. 43
Appartement type A6: bnr. 26
Appartement type B1: bnr. 36
Appartement type B2: bnr. 48, 54, 60, 66
Appartement type B3: bnr. 39, 45, 51, 57
Appartement type B4: bnr. 24, 30
Appartement type B5: bnr. 42
Appartement type B6: bnr. 21, 27, 33
Appartement type C1: bnr. 23, 29, 35
Appartement type C1s: bnr. 22, 28, 34
Appartement type C2: bnr. 41, 47, 53, 59, 65
Appartement type C2s: bnr. 40, 46, 52, 58, 64

Grond geboorden woningen

Woning type D1: bnr. 3, 5, 7, 9
Woning type D1s: bnr. 2, 4, 6, 8
Woning type D2: bnr. 1
Woning type E1: bnr. 12, 14, 16, 18
Woning type E1s: bnr. 11, 13, 15, 17, 19
Woning type E2: bnr. 10

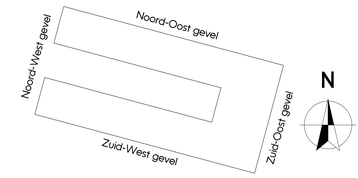

Wijzigingen op tekenwerk:
- Extra rookmelders bij enkele woningen toegevoegd.
- 'AM' aangegeven bij rookmelders in gemeenschappelijke ruimten en fietsenstalling
- Schachten bij appartementen en balkons 30min WBDBO lijnen aangegeven op plattegronden/doorsneden

[DEFINITIEF]

PROJECT	Wilhelm Tellplaats, Hoogvliet	WERKNUMMER	5023
SPECIFICATIE	Definitief ontwerp	TEKENINGNUMMER	DO-101
ONDERDEEL	Plattegrond eerste verdieping		
PROJECTARCHITECT	[redacted]	PROJECTLEIDER [redacted]	GETEKEND 01-03-2024 SCHAAL 1:100 FORMAAT A0
OPDRACHTGEVER	Weboma bv	GEWIJZIGD A 19-04-2024 B 31-05-2024	C 24-06-2024 D 02-07-2024 E F

Groot Handelsgebouw, Stationsplein 45
Ingang A, Entresol, ruimte Be.025
Postbus 29137, 3001 GC Rotterdam
TEL +31 10 411 71 80
www.kokon.nl
info@kokon.nl
kokon ARCHITECTUUR & STEDENBOUW

WILHELM TELLPLAATS
HOOGVLIET

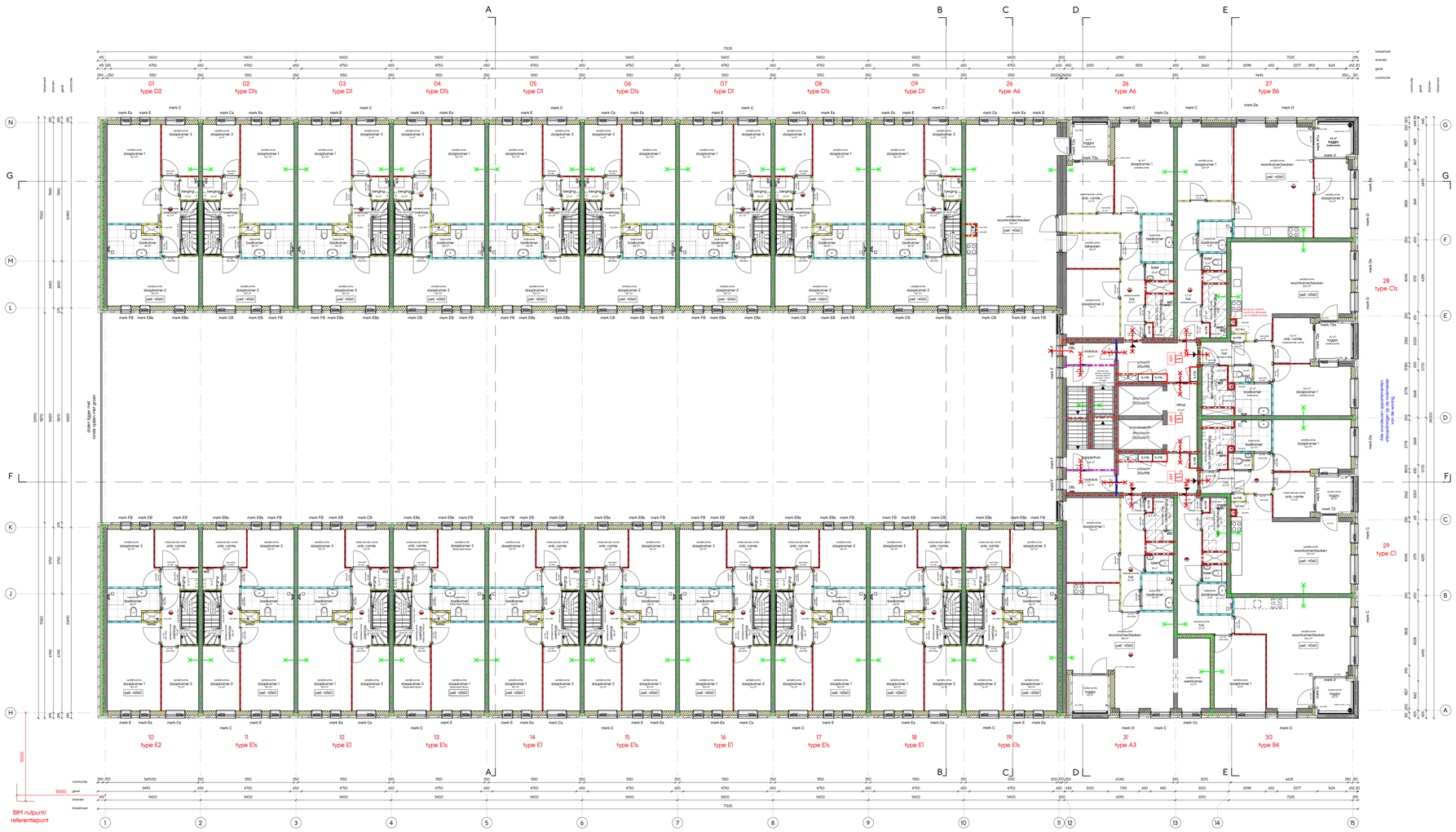

renvooi materialen

- geisoleerde ribcassettevloer 350mm [150+200]
- geisoleerde kanaalplaatvloer 350mm [150+200]
- breedplaatvloer 200/250/280mm
- zandcementvloer zwevend 90mm [20+70]
- metselwerk
- hsb element
- gewapend beton i.h.w.g.
- prefab beton
- kalkzandsteen
- cellenbeton
- isolatie, minerale wol
- isolatie met harde persing
- binnenwand gipsblokken 70/100mm
- binnenwand gipsblokken hydro 70/100mm
- binnenwand,gipsblokken zwaar 70mm
- voorzetwand/plafond, geisoleerd
- woningscheidende hsb wand (dubbel)

renvooi hekwerken

hekwerken tot 13m 1000+ vloer

hekwerken vanaf 13m 1200+ vloer

h.o.h. maten lamellen: 110mm

tussenmaat spijlen balustrade trap ≤ 100

renvooi tegels

wanden & vloeren natteruimtes (badkamer / toilet) worden bekleed met tegels.

renvooi beglazing

beglazing doorvalveilig

renvooi bouwfysica

Rc-waarden conform laatste BENG rapportage

renvooi brandwerende voorzieningen

- rookmelder, aangesloten op lichtnet NEN 2555
- kozijn / wand 60min WBDBO 2 richtingen
- zelfsluitende deur 60min WBDBO 2 richtingen
- kozijn / wand 30min WBDBO 2 richtingen
- zelfsluitende deur 30min WBDBO 2 richtingen
- kozijn / wand 60min WBDBO 1 richting
- zelfsluitende deur 60min WBDBO 1 richting
- kozijn / wand 30min WBDBO 1 richting
- zelfsluitende deur 30min WBDBO 1 richting
- zelfsluitende deur voorzien van deurdranger
- droge blusleiding
- deur te openen zonder sleutel
- Rookmelder gemeenschappelijke ruimten cf NEN 2555 Automatische Melder

- 60 min WBDBO + RA rookwerend
- 60 min WBDBO + rookwerend R200
- 30 min WBDBO en R200
- Ra rookwerend
- R200 rookwerend

Alle balkons zijn 30 min. brandwerend

aanduiding types

Appartementen

Appartement type A1: bnr. 49, 55, 61, 67

Appartement type A1s: bnr. 38, 44, 50, 56, 62

Appartement type A2: bnr. 20

Appartement type A3: bnr. 25, 31

Appartement type A4: bnr. 37

Appartement type A4s: bnr. 32

Appartement type A5: bnr. 43

Appartement type A6: bnr. 26

Appartement type B1: bnr. 36

Appartement type B2: bnr. 48, 54, 60, 66

Appartement type B3: bnr. 39, 45, 51, 57

Appartement type B4: bnr. 24, 30

Appartement type B5: bnr. 42

Appartement type B6: bnr. 21, 27, 33

Appartement type C1: bnr. 23, 29, 35

Appartement type C1s: bnr. 22, 28, 34

Appartement type C2: bnr. 41, 47, 53, 59, 65

Appartement type C2s: bnr. 40, 46, 52, 58, 64

Grond geboden woningen

Woning type D1: bnr. 3, 5, 7, 9

Woning type D1s: bnr. 2, 4, 6, 8

Woning type D2: bnr. 1

Woning type E1: bnr. 12, 14, 16, 18

Woning type E1s: bnr. 11, 13, 15, 17, 19

Woning type E2: bnr. 10

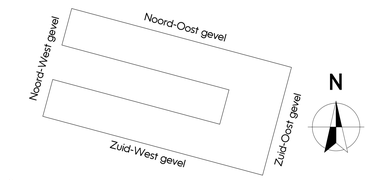

wijz. 01

- Wijzigingen op tekenwerk:
- Extra rookmelders bij enkele woningen toegevoegd.
- 'AM' aangegeven bij rookmelders in gemeenschappelijke ruimten en fietsenstalling
- Schachten bij appartementen en balkons 30min WBDBO lijnen aangegeven op plattegronden/doorsneden

[DEFINITIEF]

PROJECT	Wilhelm Tellplaats, Hoogvliet	WERKNUMMER	5023
SPECIFICATIE	Definitief ontwerp	TEKENINGNUMMER	DO-102
ONDERDEEL	Plattegrond tweede verdieping		
PROJECTARCHITECT	[redacted]	PROJECTLEIDER [redacted]	GETEKEND 01-03-2024 SCHAAL 1:100 FORMAAT A0
OPDRACHTGEVER	Weboma bv	GEWIJZIGD A 19-04-2024 B 31-05-2024	C 24-06-2024 D 02-07-2024 E F

Groot Handelsgebouw, Stationsplein 45
Ingang A, Entresol, ruimte Be.025
Postbus 29137, 3001 GC Rotterdam
TEL +31 10 411 71 80
www.kokon.nl
info@kokon.nl
kokon ARCHITECTUUR & STEDENBOUW

WILHELM TELLPLAATS
HOOGVLIET

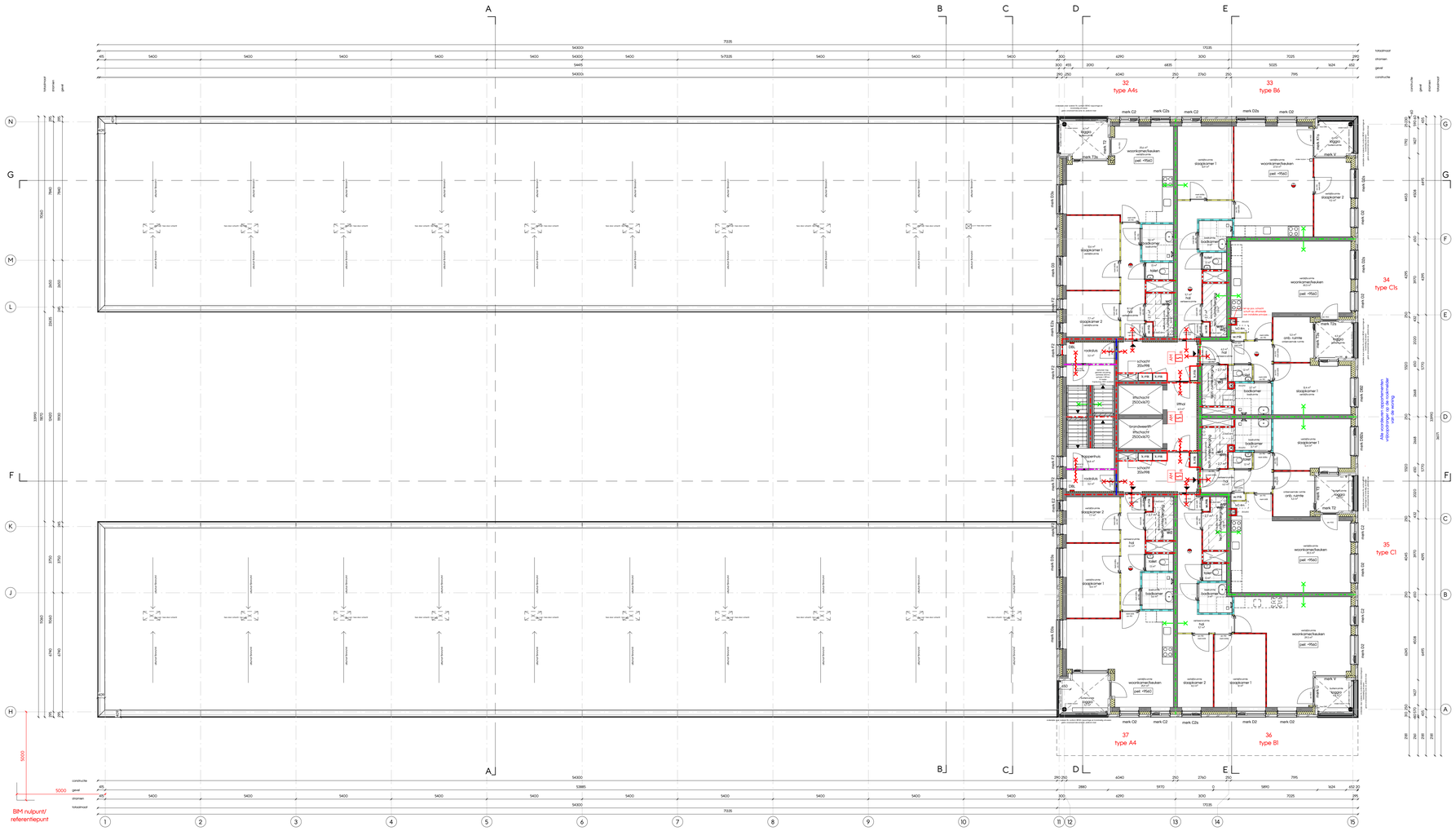

derde verdieping
1 : 100

renvooi materialen

- geisoleerde ribcassettevloer 350mm [150+200]
- geisoleerde kanaalplaatvloer 350mm [150+200]
- breedplaatvloer 200/250/280mm
- zandcementvloer zwevend 90mm [20+70]
- metselwerk
- hsb element
- gewapend beton i.h.w.g.
- prefab beton
- kalkzandsteen
- cellenbeton
- isolatie, minerale wol
- isolatie met harde persing
- binnenwand gipsblokken 70/100mm
- binnenwand gipsblokken hydro 70/100mm
- binnenwand,gipsblokken zwaar 70mm
- voorzetwand/plafond, geisoleerd
- woningscheidende hsb wand (dubbel)

renvooi hekwerken

hekwerken tot 13m 1000+ vloer

hekwerken vanaf 13m 1200+ vloer

h.o.h. maten lamellen: 110mm

tussenmaat spijlen balustrade trap ≤ 100

renvooi tegels

wanden & vloeren natteruimtes (badkamer / toilet) worden bekleed met tegels.

renvooi beglazing

beglazing doorvalveilig

renvooi bouwfysica

Rc-waarden conform laatste BENG rapportage

renvooi brandwerende voorzieningen

- rookmelder, aangesloten op lichtnet NEN 2555
- kozijn / wand 60min WBDBO 2 richtingen
- zelfsluitende deur 60min WBDBO 2 richtingen
- kozijn / wand 30min WBDBO 2 richtingen
- zelfsluitende deur 30min WBDBO 2 richtingen
- kozijn / wand 60min WBDBO 1 richting
- zelfsluitende deur 60min WBDBO 1 richting
- kozijn / wand 30min WBDBO 1 richting
- zelfsluitende deur 30min WBDBO 1 richting
- zelfsluitende deur voorzien van deurdranger
- DBL droge blusleiding
- S deur te openen zonder sleutel
- AM Rookmelder gemeenschappelijke ruimten cf NEN 2555 Automatische Melder

- 60 min WBDBO + RA rookwerend
- 60 min WBDBO + rookwerend R200
- 30 min WBDBO en R200
- Ra rookwerend
- R200 rookwerend

Alle balkons zijn 30 min. brandwerend

aanduiding types

Appartementen

Appartement type A1: bnr. 49, 55, 61, 67
Appartement type A1s: bnr. 38, 44, 50, 56, 62
Appartement type A2: bnr. 20
Appartement type A3: bnr. 25, 31
Appartement type A4: bnr. 37
Appartement type A4s: bnr. 32
Appartement type A5: bnr. 43
Appartement type A6: bnr. 26
Appartement type B1: bnr. 36
Appartement type B2: bnr. 48, 54, 60, 66
Appartement type B3: bnr. 39, 45, 51, 57
Appartement type B4: bnr. 24, 30
Appartement type B5: bnr. 42
Appartement type B6: bnr. 21, 27, 33
Appartement type C1: bnr. 23, 29, 35
Appartement type C1s: bnr. 22, 28, 34
Appartement type C2: bnr. 41, 47, 53, 59, 65
Appartement type C2s: bnr. 40, 46, 52, 58, 64

Grond gebonden woningen

Woning type D1: bnr. 3, 5, 7, 9
Woning type D1s: bnr. 2, 4, 6, 8
Woning type D2: bnr. 1
Woning type E1: bnr. 12, 14, 16, 18
Woning type E1s: bnr. 11, 13, 15, 17, 19
Woning type E2: bnr. 10

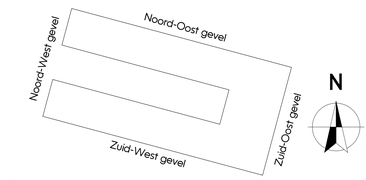

Wijzigingen op tekenwerk:
- Extra rookmelders bij enkele woningen toegevoegd,
- 'AM' aangegeven bij rookmelders in gemeenschappelijke ruimten en fietsenstalling
- Schachten bij appartementen en balkons 30min WBDBO lijnen aangegeven op plattegronden/doorsneden

[DEFINITIEF]

PROJECT	Wilhelm Tellplaats, Hoogvliet	WERKNUMMER	5023
SPECIFICATIE	Definitief ontwerp	TEKENINGNUMMER	DO-103
ONDERDEEL	Plattegrond derde verdieping		
PROJECTARCHITECT	[redacted]	PROJECTLEIDER [redacted]	GETEKEND 01-03-2024 SCHAAL 1:100 FORMAAT A0
OPDRACHTGEVER	Weboma bv	GEWIJZIGD A 19-04-2024 B 31-05-2024 C 24-06-2024 D 02-07-2024 E F	

Groot Handelsgebouw, Stationsplein 45
Ingang A, Entresol, ruimte Be.025
Postbus 29137, 3001 GC Rotterdam
TEL +31 10 411 71 80
www.kokon.nl
info@kokon.nl
kokon ARCHITECTUUR & STEDENBOUW

WILHELM TELLPLAATS
HOOGVLIET

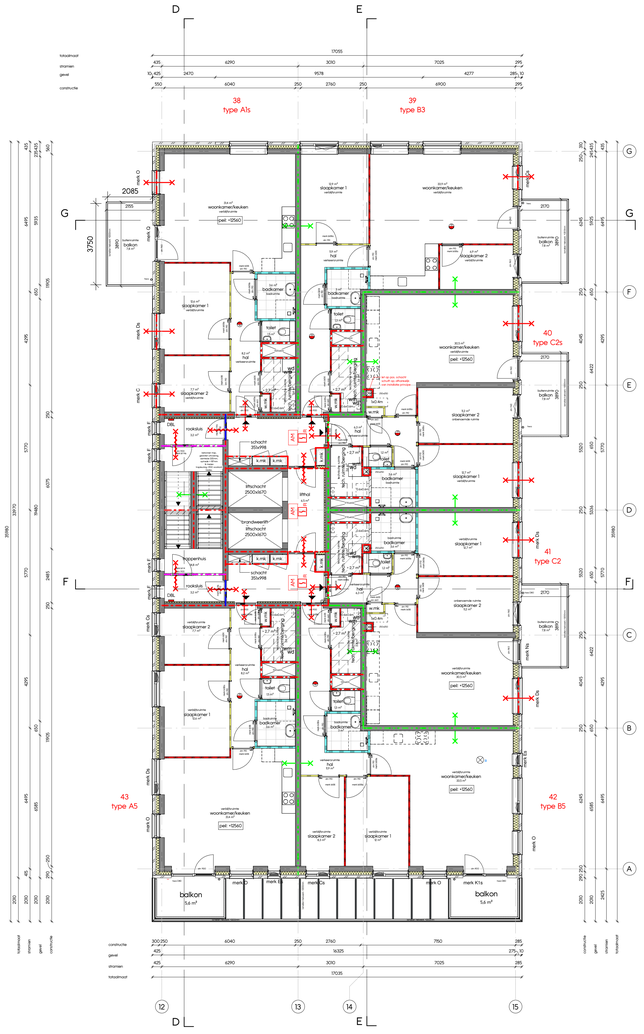

vierde verdieping
1 : 100

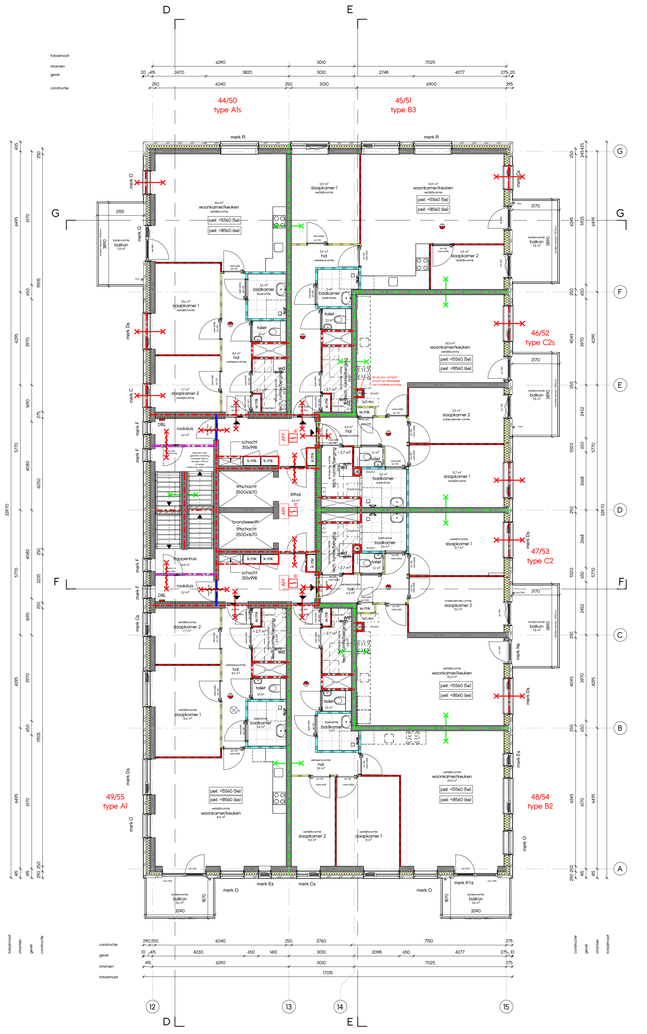

vijfde - zesde verdieping
1 : 100

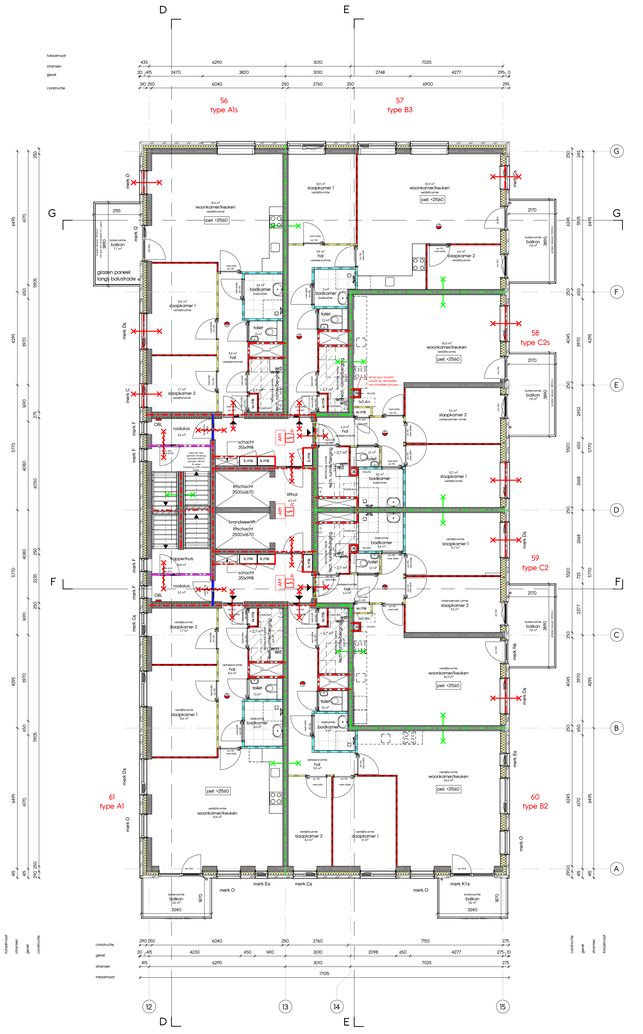

zevende verdieping
1 : 100

renvooi materialen

- geisoleerde ribcassettevloer 350mm [150+200]
- geisoleerde kanaalplaatvloer 350mm [150+200]
- breedplaatvloer 200/250/280mm
- zandcementvloer zwevend 90mm [20+70]
- metselwerk
- hsb element
- gewapend beton i.h.w.g.
- prefab beton
- kalkzandsteen
- cellenbeton
- isolatie, minerale wol
- isolatie met harde persing
- binnenwand gipsblokken 70/100mm
- binnenwand gipsblokken hydro 70/100mm
- binnenwand,gipsblokken zwaar 70mm
- voorzetwand/plafond, geisoleerd
- woningscheidende hsb wand (dubbel)

renvooi hekwerken

hekwerken tot 13m 1000+ vloer

hekwerken vanaf 13m 1200+ vloer

h.o.h. maten lamellen: 110mm

tussenmaat spijlen balustrade trap ≤ 100

renvooi tegels

wanden & vloeren natteruimtes (badkamer / toilet) worden bekleed met tegels.

renvooi beglazing

beglazing doorvalveilig

renvooi bouwfysica

Rc-waarden conform laatste BENG rapportage

renvooi brandwerende voorzieningen

- rookmelder, aangesloten op lichtnet NEN 2555
- kozijn / wand 60min WBDBO 2 richtingen
- zelfsluitende deur 60min WBDBO 2 richtingen
- kozijn / wand 30min WBDBO 2 richtingen
- zelfsluitende deur 30min WBDBO 2 richtingen
- kozijn / wand 60min WBDBO 1 richting
- zelfsluitende deur 60min WBDBO 1 richting
- kozijn / wand 30min WBDBO 1 richting
- zelfsluitende deur 30min WBDBO 1 richting
- zelfsluitende deur voorzien van deurdranger
- DBL droge bluseiding
- S deur te openen zonder sleutel
- AM Rookmelder gemeenschappelijke ruimten cf NEN 2555 Automatische Melder

- 60 min WBDBO + RA rookwerend
- 60 min WBDBO + rookwerend R200
- 30 min WBDBO en R200
- Ra rookwerend
- R200 rookwerend

Alle balkons zijn 30 min. brandwerend

aanduiding types

Appartementen

Appartement type A1: bnr. 49, 55, 61, 67
Appartement type A1s: bnr. 38, 44, 50, 56, 62
Appartement type A2: bnr. 20
Appartement type A3: bnr. 25, 31
Appartement type A4: bnr. 37
Appartement type A4s: bnr. 32
Appartement type A5: bnr. 43
Appartement type A6: bnr. 26
Appartement type B1: bnr. 36
Appartement type B2: bnr. 48, 54, 60, 66
Appartement type B3: bnr. 39, 45, 51, 57
Appartement type B4: bnr. 24, 30
Appartement type B5: bnr. 42
Appartement type B6: bnr. 21, 27, 33
Appartement type C1: bnr. 23, 29, 35
Appartement type C1s: bnr. 22, 28, 34
Appartement type C2: bnr. 41, 47, 53, 59, 65
Appartement type C2s: bnr. 40, 46, 52, 58, 64

Grond gebonden woningen

Woning type D1: bnr. 3, 5, 7, 9
Woning type D1s: bnr. 2, 4, 6, 8
Woning type D2: bnr. 1
Woning type E1: bnr. 12, 14, 16, 18
Woning type E1s: bnr. 11, 13, 15, 17, 19
Woning type E2: bnr. 10

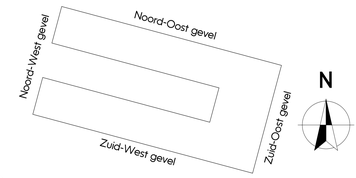

Wijzigingen op tekenwerk:
- Extra rookmelders bij enkele woningen toegevoegd.
- 'AM' aangegeven bij rookmelders in gemeenschappelijke ruimten en fietsenstalling
- Schachten bij appartementen en balkons 30min WBDBO lijnen aangegeven op plattegronden/doorsneden

[DEFINITIEF]

PROJECT	Wilhelm Tellplaats, Hoogvliet	WERKNUMMER	5023
SPECIFICATIE	Definitief ontwerp	TEKENINGNUMMER	DO-104
ONDERDEEL	Plattegrond vierde - zevende verdieping		
PROJECTARCHITECT	[redacted]	PROJECTLEIDER	[redacted]
OPDRACHTGEVER	Weboma bv	GETEKEND 01-03-2024	SCHAAL 1:100 FORMAAT A0
		GEWIJZIGD a 19-04-2024	c 24-06-2024 e
		b 31-05-2024	d 02-07-2024 f

Groot Handelsgebouw, Stationsplein 45
Ingang A, Entresol, ruimte Be.025
Postbus 29137, 3001 GC Rotterdam
TEL +31 10 411 71 80
www.kokon.nl
info@kokon.nl
kokon ARCHITECTUUR & STEDENBOUW

WILHELM TELLPLAATS HOOGVLIET

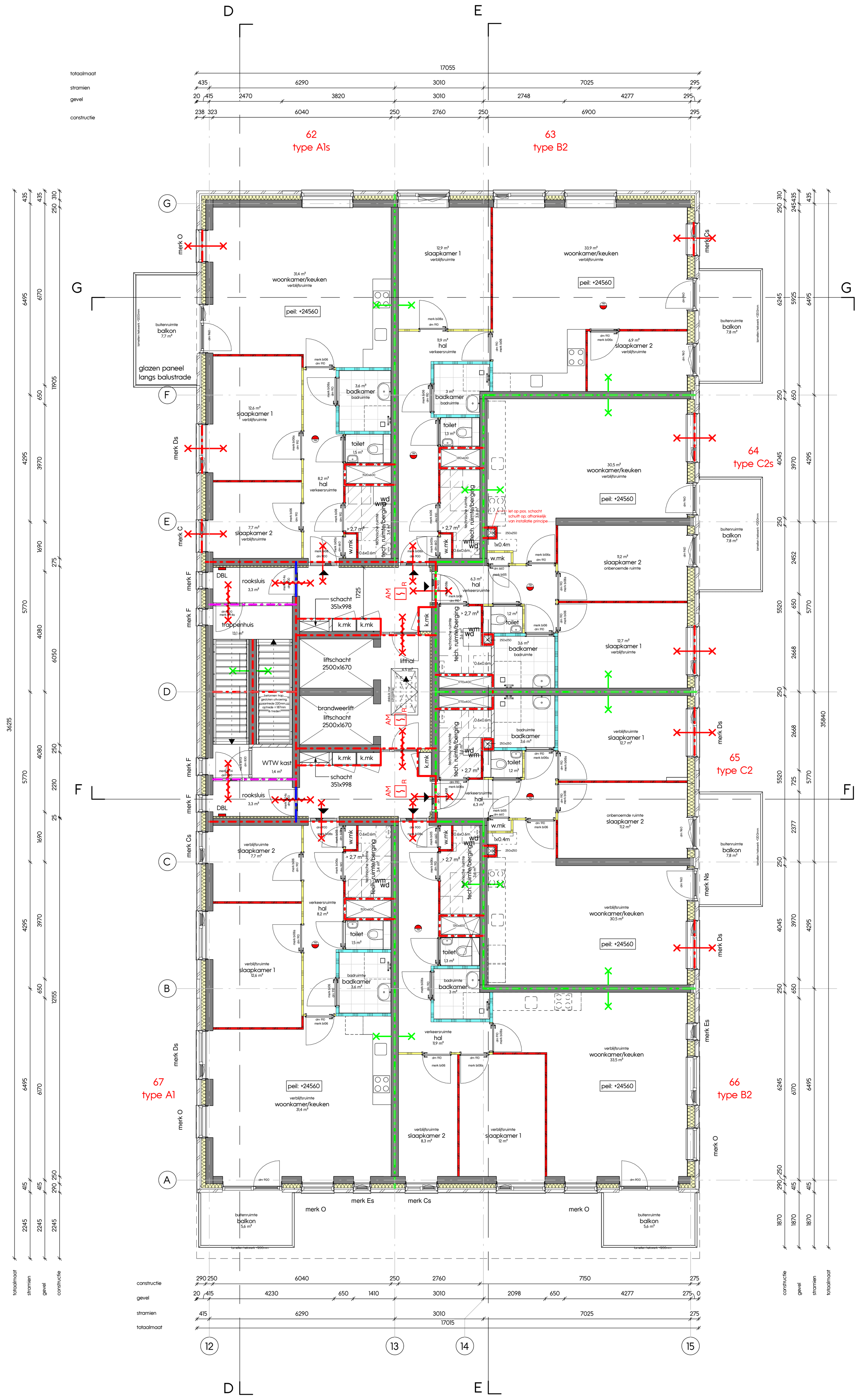

achtste verdieping
1 : 100

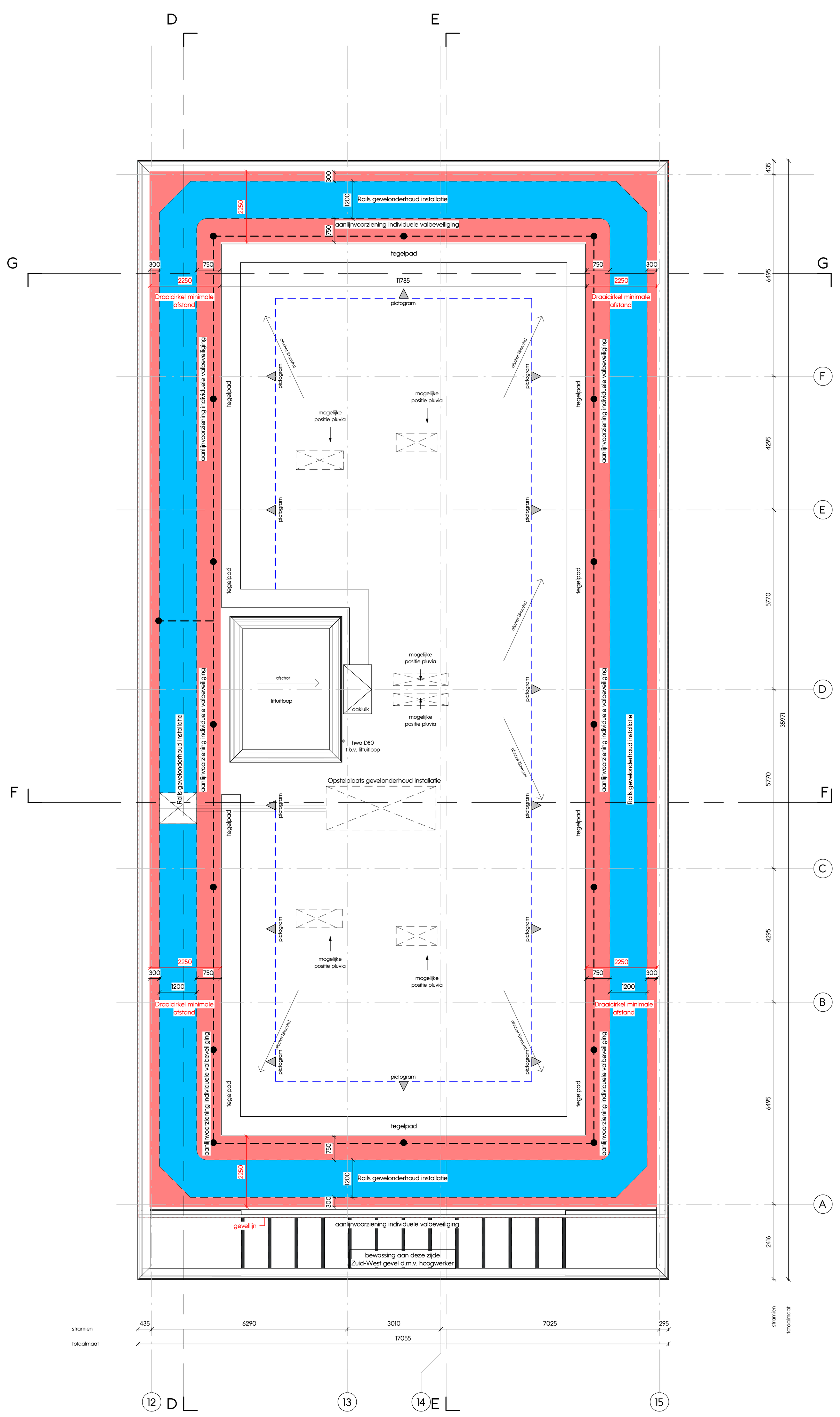

dakaanzicht
1 : 100

renvooi materialen

- geisoleerde ribcassettevloer 350mm [150+200]
- geisoleerde kanaalplaatvloer 350mm [150+200]
- breedplaatvloer 200/250/280mm
- zandcementvloer zwevend 90mm [20+70]
- metselwerk
- hsb element
- gewapend beton i.h.w.g.
- prefab beton
- kalkzandsteen
- cellenbeton
- isolatie, minerale wol
- isolatie met harde persing
- binnenwand gipsblokken 70/100mm
- binnenwand gipsblokken hydro 70/100mm
- binnenwand,gipsblokken zwaar 70mm
- voorzetwand/plafond, geisoleerd
- woningscheidende hsb wand (dubbel)

renvooi hekwerken

hekwerken tot 13m 1000+ vloer

hekwerken vanaf 13m 1200+ vloer

h.o.h. maten lamellen: 110mm

tussenmaat spijlen balustrade trap ≤ 100

renvooi tegels

wanden & vloeren natteruimtes (badkamer / toilet) worden bekleed met tegels.

renvooi beglazing

beglazing doorvalveilig

wijziging A

renvooi bouwfysica

Rc-waarden conform laatste BENG rapportage

wijziging C

wijz. B

renvooi brandwerende voorzieningen

- rookmelder, aangesloten op lichtnet NEN 2555
- kozijn / wand 60min WBDBO 2 richtingen
- zelfsluitende deur 60min WBDBO 2 richtingen
- kozijn / wand 30min WBDBO 2 richtingen
- zelfsluitende deur 30min WBDBO 2 richtingen
- kozijn / wand 60min WBDBO 1 richting
- zelfsluitende deur 60min WBDBO 1 richting
- kozijn / wand 30min WBDBO 1 richting
- zelfsluitende deur 30min WBDBO 1 richting
- zelfsluitende deur voorzien van deurdranger
- DBL droge blusleiding
- $ deur te openen zonder sleutel
- R AM Rookmelder gemeenschappelijke ruimten cf NEN 2555 Automatische Melder

- 60 min WBDBO + RA rookwerend
- 60 min WBDBO + rookwerend R200
- 30 min WBDBO en R200
- Ra rookwerend
- R200 rookwerend

Alle balkons zijn 30 min. brandwerend

wijz. D

aanduiding types

Appartementen

Appartement type A1: bnr. 49, 55, 61, 67	Appartement type A1s: bnr. 38, 44, 50, 56, 62
Appartement type A2: bnr. 20	
Appartement type A3: bnr. 25, 31	
Appartement type A4: bnr. 37	Appartement type A4s: bnr. 32
Appartement type A5: bnr. 43	
Appartement type A6: bnr. 26	
Appartement type B1: bnr. 36	
Appartement type B2: bnr. 48, 54, 60, 66	
Appartement type B3: bnr. 39, 45, 51, 57	
Appartement type B4: bnr. 24, 30	
Appartement type B5: bnr. 42	
Appartement type B6: bnr. 21, 27, 33	
Appartement type C1: bnr. 23, 29, 35	Appartement type C1s: bnr. 22, 28, 34
Appartement type C2: bnr. 41, 47, 53, 59, 65	Appartement type C2s: bnr. 40, 46, 52, 58, 64

Grond gebonden woningen

Woning type D1: bnr. 3, 5, 7, 9	Woning type D1s: bnr. 2, 4, 6, 8
Woning type D2: bnr. 1	
Woning type E1: bnr. 12, 14, 16, 18	Woning type E1s: bnr. 11, 13, 15, 17, 19
Woning type E2: bnr. 10	

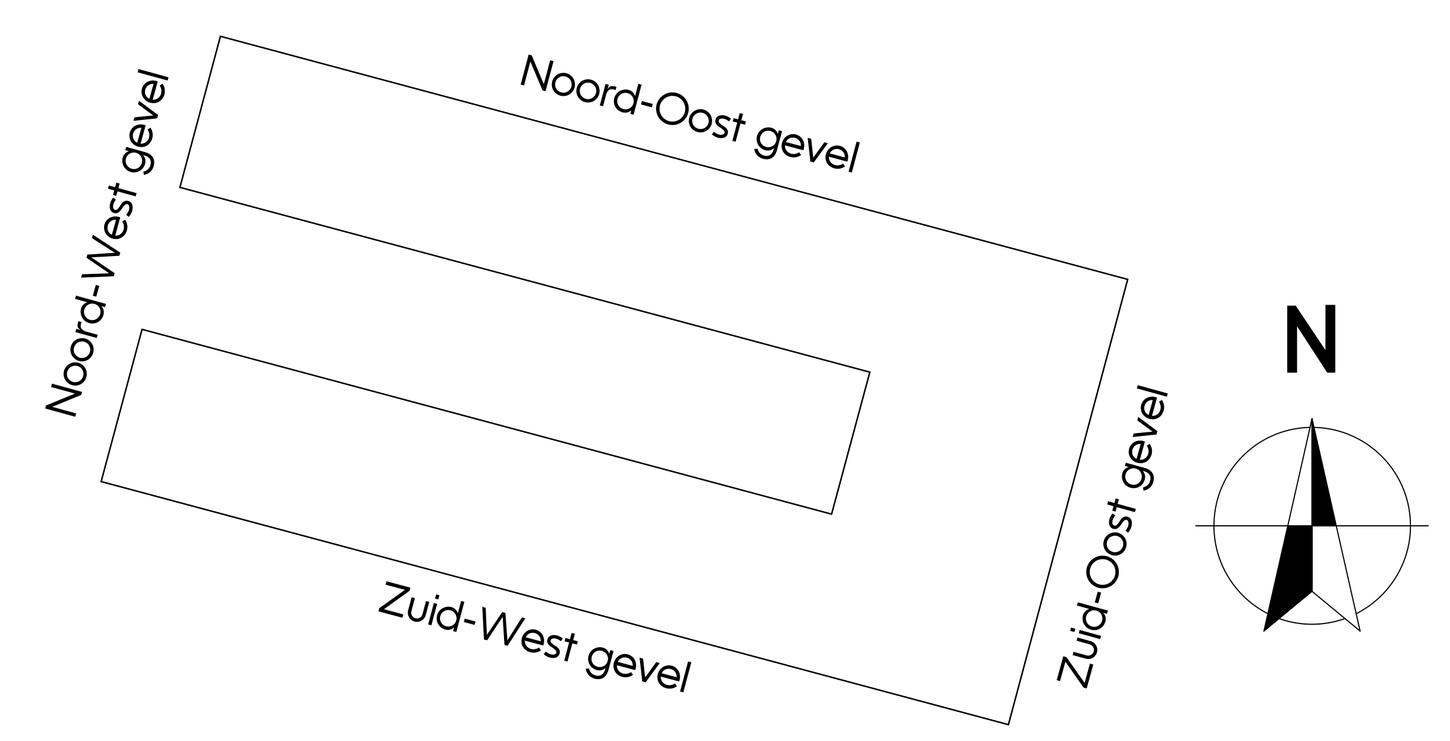

wijz. D

Wijzigingen op tekenwerk:
- Extra rookmelders bij enkele woningen toegevoegd,
- 'AM' aangegeven bij rookmelders in gemeenschappelijke ruimten en fietsenstalling
- Schachten bij appartementen en balkons 30min WBDBO lijnen aangegeven op plattegronden/doorsneden

[DEFINITIEF]

PROJECT	Wilhelm Tellplaats, Hoogvliet	WERKNUMMER	5023
SPECIFICATIE	Definitief ontwerp	TEKENINGNUMMER	DO-105
ONDERDEEL	Plattegrond achtste verdieping - dakaanzicht		
PROJECTARCHITECT	[redacted]	PROJECTLEIDER	[redacted]
GETEKEND	01-03-2024	SCHAAL 1:100	FORMAAT A0
OPDRACHTGEVER	Weboma bv		

GEWIJZIGD A 19-04-2024 B 31-05-2024 C 24-06-2024 D 02-07-2024 E F

Groot Handelsgebouw, Stationsplein 45
Ingang A, Entresol, ruimte Be.025
Postbus 29137, 3001 GC Rotterdam
TEL +31 10 411 71 80
www.kokon.nl
info@kokon.nl
kokon ARCHITECTUUR & STEDENBOUW

WILHELM TELLPLAATS
HOOGVLIET

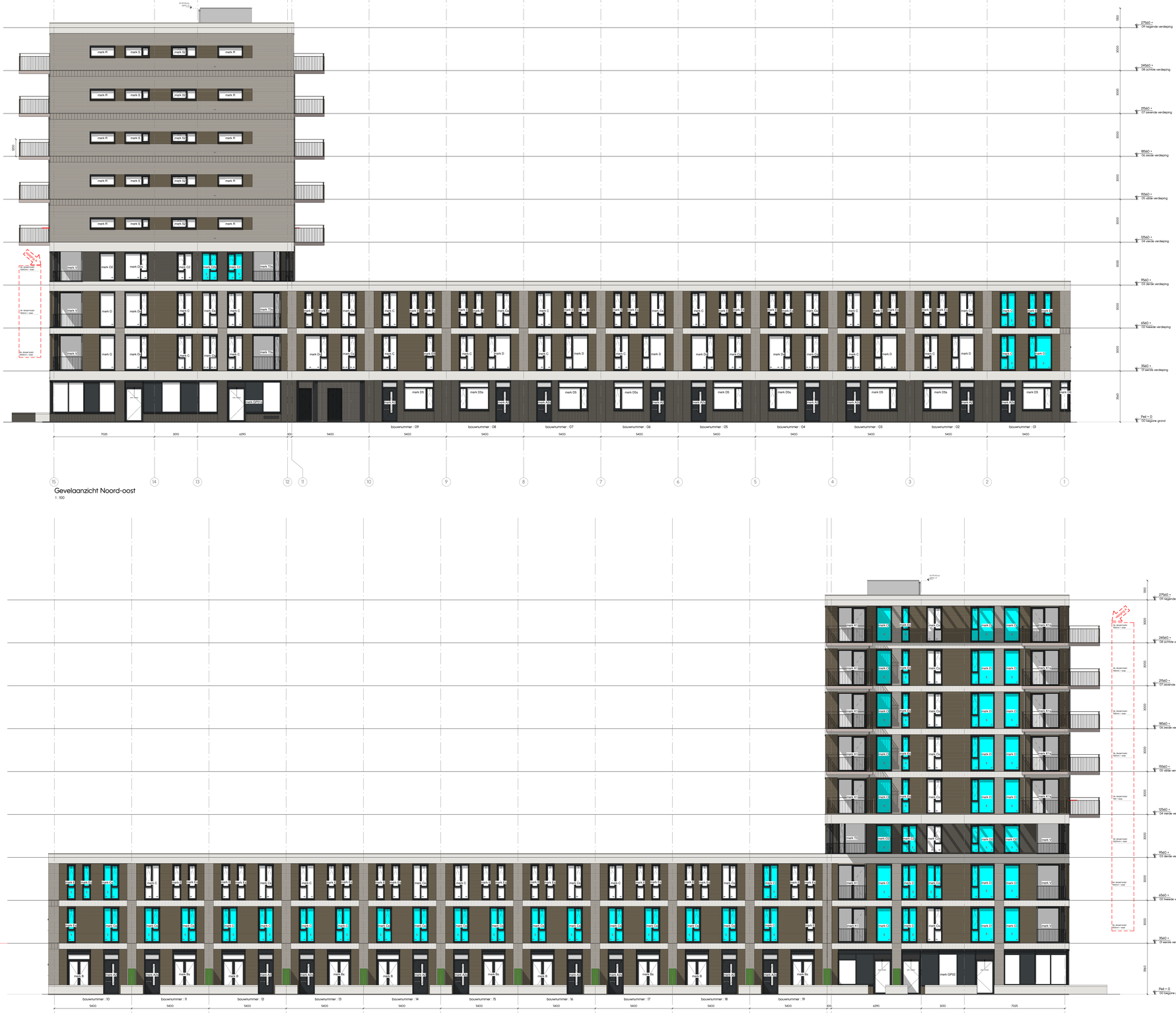

Gevelaanzicht Noord-oost
1: 100

Gevelaanzicht Zuid-west
1: 100

renvooi zonwering

kozijnen met screens

renvooi materialen

- geisoleerde ribcassettevloer 350mm [150+200]
- geisoleerde kanaalplaatvloer 350mm [150+200]
- breedplaatvloer 200/250/280mm
- zandcementvloer zwevend 90mm [20+70]
- metselwerk
- hsb element
- gewapend beton i.h.w.g.
- prefab beton
- kalkzandsteen
- cellenbeton
- isolatie, minerale wol
- isolatie met harde persing
- binnenwand gipsblokken 70/100mm
- binnenwand gipsblokken hydro 70/100mm
- binnenwand,gipsblokken zwaar 70mm
- voorzetwand/plafond, geisoleerd
- woningscheidende hsb wand (dubbel)

renvooi hekwerken

hekwerken tot 13m 1000+ vloer

hekwerken vanaf 13m 1200+ vloer

h.a.h. maten lamellen: 110mm

tussenmaat spijlen balustrade trap ≤ 100

renvooi tegels

wanden & vloeren natteruimtes (badkamer / toilet) worden bekleed met tegels.

renvooi beglazing

beglazing doorvalveilig

renvooi bouwfysica

Rc-waarden conform laatste BENG rapportage

renvooi brandwerende voorzieningen

- rookmelder, aangesloten op lichtnet NEN 2555
- kozijn / wand 60min WBDBO 2 richtingen
- zelfsluitende deur 60min WBDBO 2 richtingen
- kozijn / wand 30min WBDBO 2 richtingen
- zelfsluitende deur 30min WBDBO 2 richtingen
- kozijn / wand 60min WBDBO 1 richting
- zelfsluitende deur 60min WBDBO 1 richting
- kozijn / wand 30min WBDBO 1 richting
- zelfsluitende deur 30min WBDBO 1 richting
- zelfsluitende deur voorzien van deurdranger
- droge blusleiding
- deur te openen zonder sleutel

RA — 60 min WBDBO + RA rookwerend
60 min WBDBO + rookwerend R200
30 min WBDBO en R200
Ra rookwerend
R200 rookwerend

Alle balkons zijn 30 min. brandwerend

AM — Rookmelder gemeenschappelijke ruimten cf NEN 2555 Automatische Melder

aanduiding types

Appartementen

Appartement type A1: bnr. 49, 55, 61, 67
Appartement type A1s: bnr. 38, 44, 50, 56, 62
Appartement type A2: bnr. 20
Appartement type A3: bnr. 25, 31
Appartement type A4: bnr. 37
Appartement type A4s: bnr. 32
Appartement type A5: bnr. 43
Appartement type A6: bnr. 26
Appartement type B1: bnr. 36
Appartement type B2: bnr. 48, 54, 60, 66
Appartement type B3: bnr. 39, 45, 51, 57
Appartement type B4: bnr. 24, 30
Appartement type B5: bnr. 42
Appartement type B6: bnr. 21, 27, 33
Appartement type C1: bnr. 23, 29, 35
Appartement type C1s: bnr. 22, 28, 34
Appartement type C2: bnr. 41, 47, 53, 59, 65
Appartement type C2s: bnr. 40, 46, 52, 58, 64

Grond gebonden woningen

Woning type D1: bnr. 3, 5, 7, 9
Woning type D1s: bnr. 2, 4, 6, 8
Woning type D2: bnr. 1
Woning type E1: bnr. 12, 14, 16, 18
Woning type E1s: bnr. 11, 13, 15, 17, 19
Woning type E2: bnr. 10

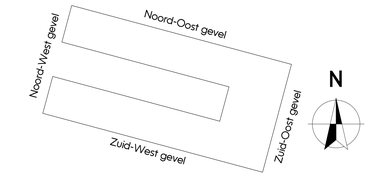

wijz. D

Wijzigingen op tekenwerk:
- Extra rookmelders bij enkele woningen toegevoegd.
- 'AM' aangegeven bij rookmelders in gemeenschappelijke ruimten en fietsenstalling
- Schachten bij appartementen en balkons 30min WBDBO lijnen aangegeven op plattegronden/doorsneden

[DEFINITIEF]

PROJECT	Wilhelm Tellplaats, Hoogvliet	WERKNUMMER	5023
SPECIFICATIE	Definitief ontwerp	TEKENINGNUMMER	DO-200
ONDERDEEL	Gevelaanzicht NO, ZW		
PROJECTARCHITECT	[redacted] PROJECTLEIDER [redacted]	GETEKEND 01-03-2024	SCHAAL 1:100 FORMAAT A0
OPDRACHTGEVER	Weboma bv	GEHAALDD: a 19-04-2024 b 31-05-2024	c 24-06-2024 e d 02-07-2024 f

Groot Handelsgebouw, Stationsplein 45
Ingang A, Entresol, ruimte Be.025
Postbus 29137, 3001 GC Rotterdam
TEL +31 10 411 71 80
www.kokon.nl
info@kokon.nl
kokon ARCHITECTUR & STEDENBOUW



Gevelaanzicht Noord-west

1 : 100



Gevelaanzicht Zuid-oost

1 : 100

WILHELM TELLPLAATS HOOGVLIET

renvooi zonwering

kozijnen met screens

renvooi materialen

- geisoleerde ribcassettevloer 350mm [150+200]
- geisoleerde kanaalplaatvloer 350mm [150+200]
- breedplaatvloer 200/250/280mm
- zandcementvloer zwevend 90mm [20+70]
- metselwerk
- hsb element
- gewapend beton i.h.w.g.
- prefab beton
- kalkzandsteen
- cellenbeton
- isolatie, minerale wol
- isolatie met harde persing
- binnenwand gipsblokken 70/100mm
- binnenwand gipsblokken hydro 70/100mm
- binnenwand,gipsblokken zwaar 70mm
- voorzetwand/plafond, geisoleerd
- woningscheidende hsb wand (dubbel)

renvooi hekwerken

hekwerken tot 13m 1000+ vloer

hekwerken vanaf 13m 1200+ vloer

h.a.h. maten lamellen: 110mm

tussenmaat spijlen balustrade trap ≤ 100

renvooi tegels

wanden & vloeren natteruimtes (badkamer / toilet) worden bekleed met tegels.

renvooi beglazing

beglazing doorvalveilig

renvooi bouwfysica

Rc-waarden conform laatste BENG rapportage

renvooi brandwerende voorzieningen

- rookmelder, aangesloten op lichtnet NEN 2555
- kozijn / wand 60min WBDBO 2 richtingen
- zelfsluitende deur 60min WBDBO 2 richtingen
- kozijn / wand 30min WBDBO 2 richtingen
- zelfsluitende deur 30min WBDBO 2 richtingen
- kozijn / wand 60min WBDBO 1 richting
- zelfsluitende deur 60min WBDBO 1 richting
- kozijn / wand 30min WBDBO 1 richting
- zelfsluitende deur 30min WBDBO 2 richtingen
- zelfsluitende deur voorzien van deurdranger
- droge blusleiding
- deur te openen zonder sleutel
- Rookmelder gemeenschappelijke ruimten cf NEN 2555 Automatische Melder

Alle balkons zijn 30 min. brandwerend

- 60 min WBDBO + RA rookwerend
- 60 min WBDBO + rookwerend R200
- 30 min WBDBO en R200
- Ra rookwerend
- R200 rookwerend

aanduiding types

Appartementen

Appartement type A1: bnr. 49, 55, 61, 67
Appartement type A1s: bnr. 38, 44, 50, 56, 62
Appartement type A2: bnr. 20
Appartement type A3: bnr. 25, 31
Appartement type A4: bnr. 37
Appartement type A4s: bnr. 32
Appartement type A5: bnr. 43
Appartement type A6: bnr. 26
Appartement type B1: bnr. 36
Appartement type B2: bnr. 48, 54, 60, 66
Appartement type B3: bnr. 39, 45, 51, 57
Appartement type B4: bnr. 24, 30
Appartement type B5: bnr. 42
Appartement type B6: bnr. 21, 27, 33
Appartement type C1: bnr. 23, 29, 35
Appartement type C1s: bnr. 22, 28, 34
Appartement type C2: bnr. 41, 47, 53, 59, 65
Appartement type C2s: bnr. 40, 46, 52, 58, 64

Grond gebonden woningen

Woning type D1: bnr. 3, 5, 7, 9
Woning type D1s: bnr. 2, 4, 6, 8
Woning type D2: bnr. 1
Woning type E1: bnr. 12, 14, 16, 18
Woning type E1s: bnr. 11, 13, 15, 17, 19
Woning type E2: bnr. 10

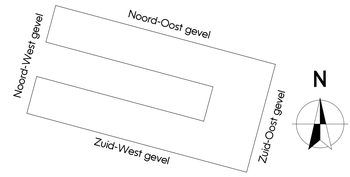

wijz. D

Wijzigingen op tekenwerk:
- Extra rookmelders bij enkele woningen toegevoegd.
- 'AM' aangegeven bij rookmelders in gemeenschappelijke ruimten en fietsenstalling
- Schachten bij appartementen en balkons 30min WBDBO lijnen aangegeven op plattegronden/doorsneden

[DEFINITIEF]

PROJECT	Wilhelm Tellplaats, Hoogvliet	WERKNUMMER	5023
SPECIFICATIE	Definitief ontwerp	TEKENINGNUMMER	DO-201
ONDERDEEL	Gevelaanzicht NW, ZO		
PROJECTARCHITECT	[redacted]	PROJECTLEIDER [redacted]	GETEKEND 01-03-2024 SCHAAL 1:100 FORMAAT A0
OPDRACHTGEVER	Weboma bv	GEWIJZIGD a 19-04-2024 c 24-06-2024 e b 31-05-2024 d 02-07-2024 f	

Groot Handelsgebouw, Stationsplein 45
Ingang A, Entresol, ruimte 0e.025
Postbus 29137, 3001 GC Rotterdam
TEL +31 10 411 71 80
www.kokon.nl
info@kokon.nl
kokon ARCHITECTUUR & STEDENBOUW

WILHELM TELLPLAATS
HOOGVLIET



Binnenaanzicht Zuid-west
1 : 100



Binnenaanzicht Noord-oost
1 : 100

renvooi zonwering

kozijnen met screens

renvooi materialen

- geisoleerde ribcassettevloer 350mm [150+200]
- geisoleerde kanaalplaatvloer 350mm [150+200]
- breedplaatvloer 200/250/280mm
- zandcementvloer zwevend 90mm [20+70]
- metselwerk
- hsb element
- gewapend beton i.h.w.g.
- prefab beton
- kalkzandsteen
- cellenbeton
- isolatie, minerale wol
- isolatie met harde persing
- binnenwand gipsblokken 70/100mm
- binnenwand gipsblokken hydro 70/100mm
- binnenwand,gipsblokken zwaar 70mm
- voorzetwand/plafond, geisoleerd
- woningscheidende hsb wand (dubbel)

renvooi hekwerken

hekwerken tot 13m 1000+ vloer

hekwerken vanaf 13m 1200+ vloer

h.o.h. maten lamellen: 110mm

tussenmaat spijlen balustrade trap ≤ 100

renvooi tegels

wanden & vloeren natteruimtes (badkamer / toilet) worden bekleed met tegels.

renvooi beglazing

beglazing doorvalveilig

renvooi bouwfysica

Rc-waarden conform laatste BENG rapportage

renvooi brandwerende voorzieningen

- rookmelder, aangesloten op lichtnet NEN 2555
- kozijn / wand 60min WBDBO 2 richtingen
- zelfsluitende deur 60min WBDBO 2 richtingen
- kozijn / wand 30min WBDBO 2 richtingen
- zelfsluitende deur 30min WBDBO 2 richtingen
- kozijn / wand 60min WBDBO 1 richting
- zelfsluitende deur 60min WBDBO 1 richting
- kozijn / wand 30min WBDBO 1 richting
- zelfsluitende deur 30min WBDBO 1 richting
- zelfsluitende deur voorzien van deurdranger
- droge blusleiding
- deur te openen zonder sleutel

RA — 60 min WBDBO + RA rookwerend
R — 60 min WBDBO + rookwerend R200
30 — 30 min WBDBO en R200
Ra — Ra rookwerend
R200 — R200 rookwerend

Alle balkons zijn 30 min. brandwerend

AM — Rookmelder gemeenschappelijke ruimten cf NEN 2555 Automatische Melder

aanduiding types

Appartementen

Appartement type A1: bnr. 49, 55, 61, 67
Appartement type A1s: bnr. 38, 44, 50, 56, 62
Appartement type A2: bnr. 20
Appartement type A3: bnr. 25, 31
Appartement type A4: bnr. 37
Appartement type A4s: bnr. 32
Appartement type A5: bnr. 43
Appartement type A6: bnr. 26
Appartement type B1: bnr. 36
Appartement type B2: bnr. 48, 54, 60, 66
Appartement type B3: bnr. 39, 45, 51, 57
Appartement type B4: bnr. 24, 30
Appartement type B5: bnr. 42
Appartement type B6: bnr. 21, 27, 33
Appartement type C1: bnr. 23, 29, 35
Appartement type C1s: bnr. 22, 28, 34
Appartement type C2: bnr. 41, 47, 53, 59, 65
Appartement type C2s: bnr. 40, 46, 52, 58, 64

Grond gebonden woningen

Woning type D1: bnr. 3, 5, 7, 9
Woning type D1s: bnr. 2, 4, 6, 8
Woning type D2: bnr. 1
Woning type E1: bnr. 12, 14, 16, 18
Woning type E1s: bnr. 11, 13, 15, 17, 19
Woning type E2: bnr. 10

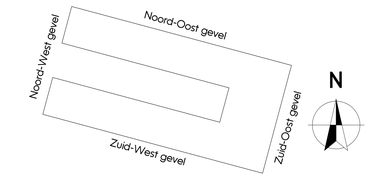

Wijzigingen op tekenwerk:
- Extra rookmelders bij enkele woningen toegevoegd.
- 'AM' aangegeven bij rookmelders in gemeenschappelijke ruimten en fietsenstalling
- Schachten bij appartementen en balkons 30min WBDBO lijnen aangegeven op plattegronden/doorsneden

[DEFINITIEF]

PROJECT	Wilhelm Tellplaats, Hoogvliet
SPECIFICATIE	Definitief ontwerp
ONDERDEEL	Binnenaanzicht ZW, NO
PROJECTARCHITECT	[redacted]
PROJECTLEIDER	[redacted]
OPDRACHTGEVER	Weboma bv

WERKNUMMER 5023
TEKENINGNUMMER DO-202
GETEKEND 01-03-2024
SCHAAL 1:100
FORMAAT A0
GEWIJZIGD a 19-04-2024 c 24-06-2024 e
b 31-05-2024 d 02-07-2024 f

Groot Handelsgebouw, Stationsplein 45
Ingang A, Entresol, ruimte Be.025
Postbus 29137, 3001 GC Rotterdam
TEL +31 10 411 71 80
www.kokon.nl
info@kokon.nl
kokon ARCHITECTUUR & STEDENBOUW

WILHELM TELLPLAATS
HOOGVLIET

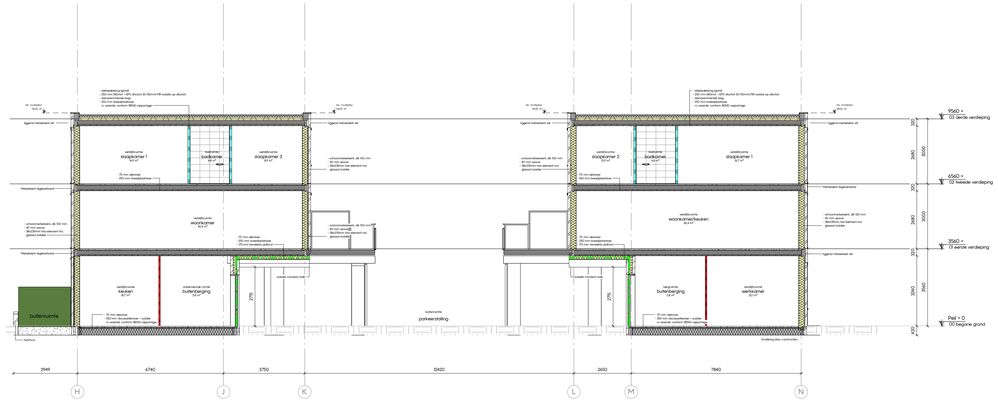

Doorsnede A-A
1: 100

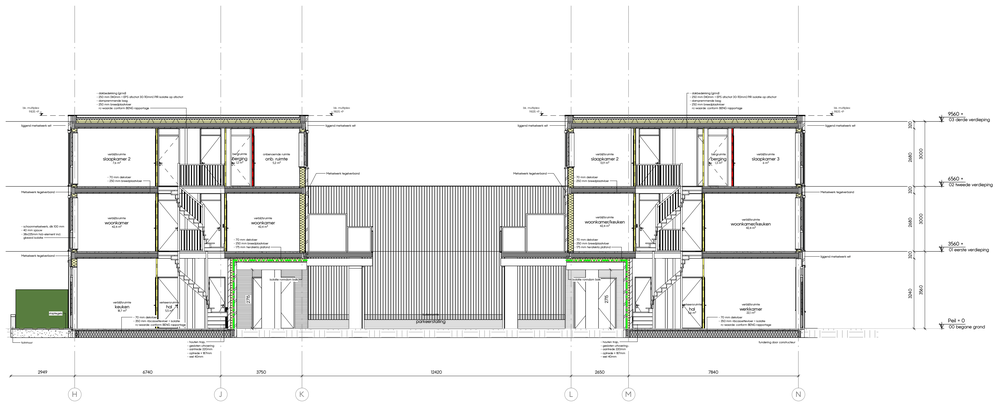

Doorsnede B-B
1: 100

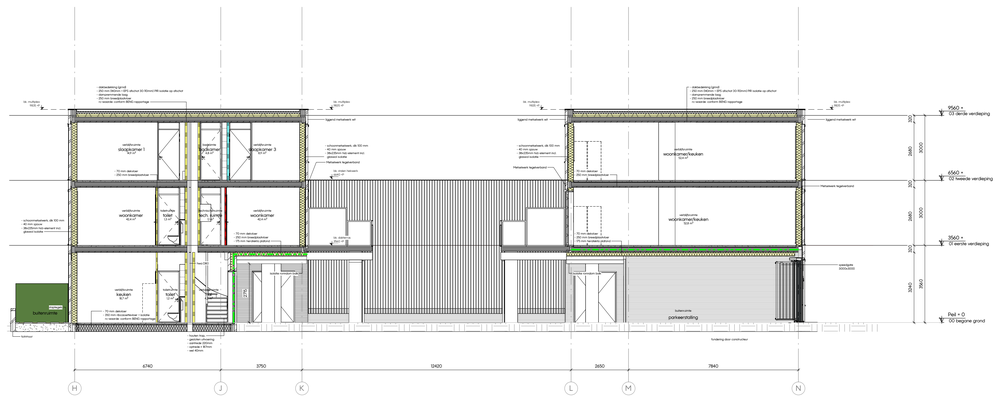

Doorsnede C-C
1: 100

renvooi materialen

- geisoleerde ribcassettevloer 350mm [150+200]
- geisoleerde kanaalplaatvloer 350mm [150+200]
- breedplaatvloer 200/250/280mm
- zandcementvloer zwevend 90mm [20+70]
- metselwerk
- hsb element
- gewapend beton i.h.w.g.
- prefab beton
- kalkzandsteen
- cellenbeton
- isolatie, minerale wol
- isolatie met harde persing
- binnenwand gipsblokken 70/100mm
- binnenwand gipsblokken hydro 70/100mm
- binnenwand,gipsblokken zwaar 70mm
- voorzetwand/plafond, geisoleerd
- woningscheidende hsb wand (dubbel)

renvooi hekwerken

hekwerken tot 13m 1000+ vloer

hekwerken vanaf 13m 1200+ vloer

h.a.h. maten lamellen: 110mm

tussenmaat spijlen balustrade trap ≤ 100

renvooi tegels

wanden & vloeren natteruimtes (badkamer / toilet) worden bekleed met tegels.

renvooi beglazing

beglazing doorvalveilig

renvooi bouwfysica

Rc-waarden conform laatste BENG rapportage

renvooi brandwerende voorzieningen

- rookmelder, aangesloten op lichtnet NEN 2555
- kozijn / wand 60min WBDBO 2 richtingen
- zelfsluitende deur 60min WBDBO 2 richtingen
- kozijn / wand 30min WBDBO 2 richtingen
- zelfsluitende deur 30min WBDBO 2 richtingen
- kozijn / wand 60min WBDBO 1 richting
- zelfsluitende deur 60min WBDBO 1 richting
- kozijn / wand 30min WBDBO 1 richting
- zelfsluitende deur 30min WBDBO 1 richting
- zelfsluitende deur voorzien van deurdranger
- droge bluseiding
- deur te openen zonder sleutel

- 60 min WBDBO + RA rookwerend
- 60 min WBDBO + rookwerend R200
- 30 min WBDBO en R200
- Ra rookwerend
- R200 rookwerend

Alle balkons zijn 30 min. brandwerend

Rookmelder gemeenschappelijke ruimten cf NEN 2555 Automatische Melder

aanduiding types

Appartementen

Appartement type A1: bnr. 49, 55, 61, 67
Appartement type A1s: bnr. 38, 44, 50, 56, 62
Appartement type A2: bnr. 20
Appartement type A3: bnr. 25, 31
Appartement type A4: bnr. 37
Appartement type A4s: bnr. 32
Appartement type A5: bnr. 43
Appartement type A6: bnr. 26
Appartement type B1: bnr. 36
Appartement type B2: bnr. 48, 54, 60, 66
Appartement type B3: bnr. 39, 45, 51, 57
Appartement type B4: bnr. 24, 30
Appartement type B5: bnr. 42
Appartement type B6: bnr. 21, 27, 33
Appartement type C1: bnr. 23, 29, 35
Appartement type C1s: bnr. 22, 28, 34
Appartement type C2: bnr. 41, 47, 53, 59, 65
Appartement type C2s: bnr. 40, 46, 52, 58, 64

Grond gebonden woningen

Woning type D1: bnr. 3, 5, 7, 9
Woning type D1s: bnr. 2, 4, 6, 8
Woning type D2: bnr. 1
Woning type E1: bnr. 12, 14, 16, 18
Woning type E1s: bnr. 11, 13, 15, 17, 19
Woning type E2: bnr. 10

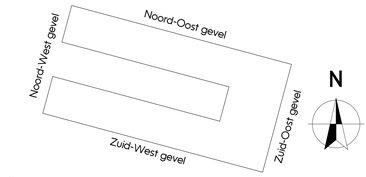

wijz. D

Wijzigingen op tekenwerk:
- Extra rookmelders bij enkele woningen toegevoegd.
- 'AM' aangegeven bij rookmelders in gemeenschappelijke ruimten en fietsenstalling
- Schachten bij appartementen en balkons 30min WBDBO lijnen aangegeven op plattegronden/doorsneden

[DEFINITIEF]

PROJECT	Wilhelm Tellplaats, Hoogvliet	WERKNUMMER	5023
SPECIFICATIE	Definitief ontwerp	TEKENINGNUMMER	DO-300
ONDERDEEL	Doorsnede A,B,C		
PROJECTARCHITECT	[redacted]	PROJECTLEIDER [redacted]	GETEKEND 01-03-2024 SCHAAL 1:100 FORMAAT A0
OPDRACHTGEVER	Weboma bv	GEWIJZIGD	a 19-04-2024 c 24-06-2024 e b 31-05-2024 d 02-07-2024 f

Groot Handelsgebouw, Stationsplein 45
Ingang A, Entresol, ruimte 0e.025
Postbus 29137, 3001 GC Rotterdam
TEL +31 10 411 71 80
www.kokon.nl
info@kokon.nl
kokon ARCHITECTUUR & STEDENBOUW



Doorsnede D-D
1: 100

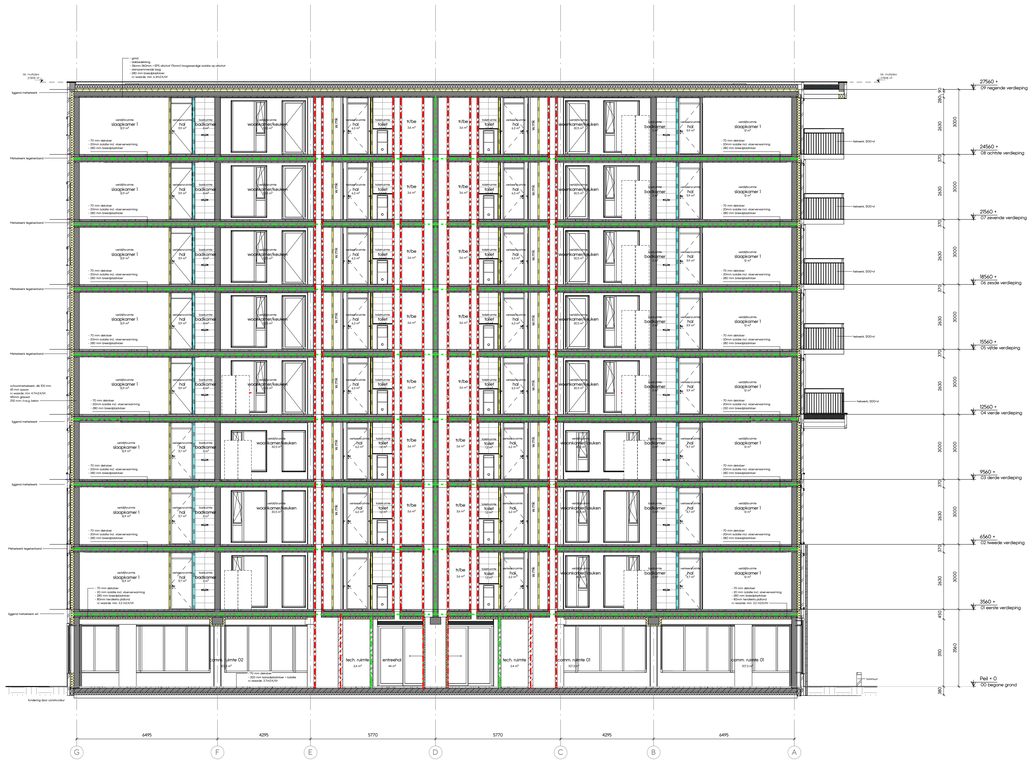

Doorsnede E-E
1: 100

WILHELM TELLPLAATS HOOGVLIET

renvooi materialen

- geisoleerde ribcassettevloer 350mm [150+200]
- geisoleerde kanaalplaatvloer 350mm [150+200]
- breedplaatvloer 200/250/280mm
- zandcementvloer zwevend 90mm [20+70]
- metselwerk
- hsb element
- gewapend beton i.h.w.g.
- prefab beton
- kalkzandsteen
- cellenbeton
- isolatie, minerale wol
- isolatie met harde persing
- binnenwand gipsblokken 70/100mm
- binnenwand gipsblokken hydro 70/100mm
- binnenwand,gipsblokken zwaar 70mm
- voorzetwand/plafond, geisoleerd
- woningscheidende hsb wand (dubbel)

renvooi hekwerken

hekwerken tot 13m 1000+ vloer

hekwerken vanaf 13m 1200+ vloer

h.a.h. maten lamellen: 110mm

tussenmaat spijlen balustrade trap ≤ 100

renvooi tegels

wanden & vloeren natteruimtes (badkamer / toilet) worden bekleed met tegels.

renvooi beglazing

beglazing doorvalveilig

renvooi bouwfysica

Rc-waarden conform laatste BENG rapportage

renvooi brandwerende voorzieningen

- rookmelder, aangesloten op lichtnet NEN 2555
- kozijn / wand 60min WBDBO 2 richtingen
- zelfsluitende deur 60min WBDBO 2 richtingen
- kozijn / wand 30min WBDBO 2 richtingen
- zelfsluitende deur 30min WBDBO 2 richtingen
- kozijn / wand 60min WBDBO 1 richting
- zelfsluitende deur 60min WBDBO 1 richting
- kozijn / wand 30min WBDBO 1 richting
- zelfsluitende deur 30min WBDBO 1 richting
- zelfsluitende deur voorzien van deurdranger
- DBL droge blusleiding
- S deur te openen zonder sleutel
- RM / AM Rookmelder gemeenschappelijke ruimten cf NEN 2555 Automatische Melder

60 min WBDBO + RA rookwerend
60 min WBDBO + rookwerend R200
30 min WBDBO en R200
Ra rookwerend
R200 rookwerend

Alle balkons zijn 30 min. brandwerend

aanduiding types

Appartementen

Appartement type A1: bnr. 49, 55, 61, 67
Appartement type A1s: bnr. 38, 44, 50, 56, 62
Appartement type A2: bnr. 20
Appartement type A3: bnr. 25, 31
Appartement type A4: bnr. 37
Appartement type A4s: bnr. 32
Appartement type A5: bnr. 43
Appartement type A6: bnr. 26
Appartement type B1: bnr. 36
Appartement type B2: bnr. 48, 54, 60, 66
Appartement type B3: bnr. 39, 45, 51, 57
Appartement type B4: bnr. 24, 30
Appartement type B5: bnr. 42
Appartement type B6: bnr. 21, 27, 33
Appartement type C1: bnr. 23, 29, 35
Appartement type C1s: bnr. 22, 28, 34
Appartement type C2: bnr. 41, 47, 53, 59, 65
Appartement type C2s: bnr. 40, 46, 52, 58, 64

Grond gebonden woningen

Woning type D1: bnr. 3, 5, 7, 9
Woning type D1s: bnr. 2, 4, 6, 8
Woning type D2: bnr. 1
Woning type E1: bnr. 12, 14, 16, 18
Woning type E1s: bnr. 11, 13, 15, 17, 19
Woning type E2: bnr. 10

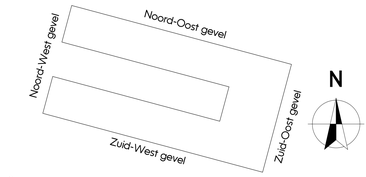

wijz. D

Wijzigingen op tekenwerk:
- Extra rookmelders bij enkele woningen toegevoegd.
- 'AM' aangegeven bij rookmelders in gemeenschappelijke ruimten en fietsenstalling
- Schachten bij appartementen en balkons 30min WBDBO lijnen aangegeven op plattegronden/doorsneden

[DEFINITIEF]

PROJECT	Wilhelm Tellplaats, Hoogvliet	WERKNUMMER	5023
SPECIFICATIE	Definitief ontwerp	TEKENINGNUMMER	DO-301
ONDERDEEL	Doorsnede D,E		
PROJECTARCHITECT	[redacted]	PROJECTLEIDER [redacted]	GETEKEND 01-03-2024 SCHAAL 1:100 FORMAAT A0
OPDRACHTGEVER	Weboma bv	GEWIJZIGD a 19-04-2024 b 31-05-2024	c 24-06-2024 d 02-07-2024 e f

Groot Handelsgebouw, Stationsplein 45
Ingang A, Entresol, ruimte Be.025
Postbus 29137, 3001 GC Rotterdam
TEL +31 10 411 71 80
www.kokon.nl
info@kokon.nl
kokon ARCHITECTEN & STEDENBOUW

WILHELM TELLPLAATS
HOOGVLIET



Doorsnede F-F
1 : 100

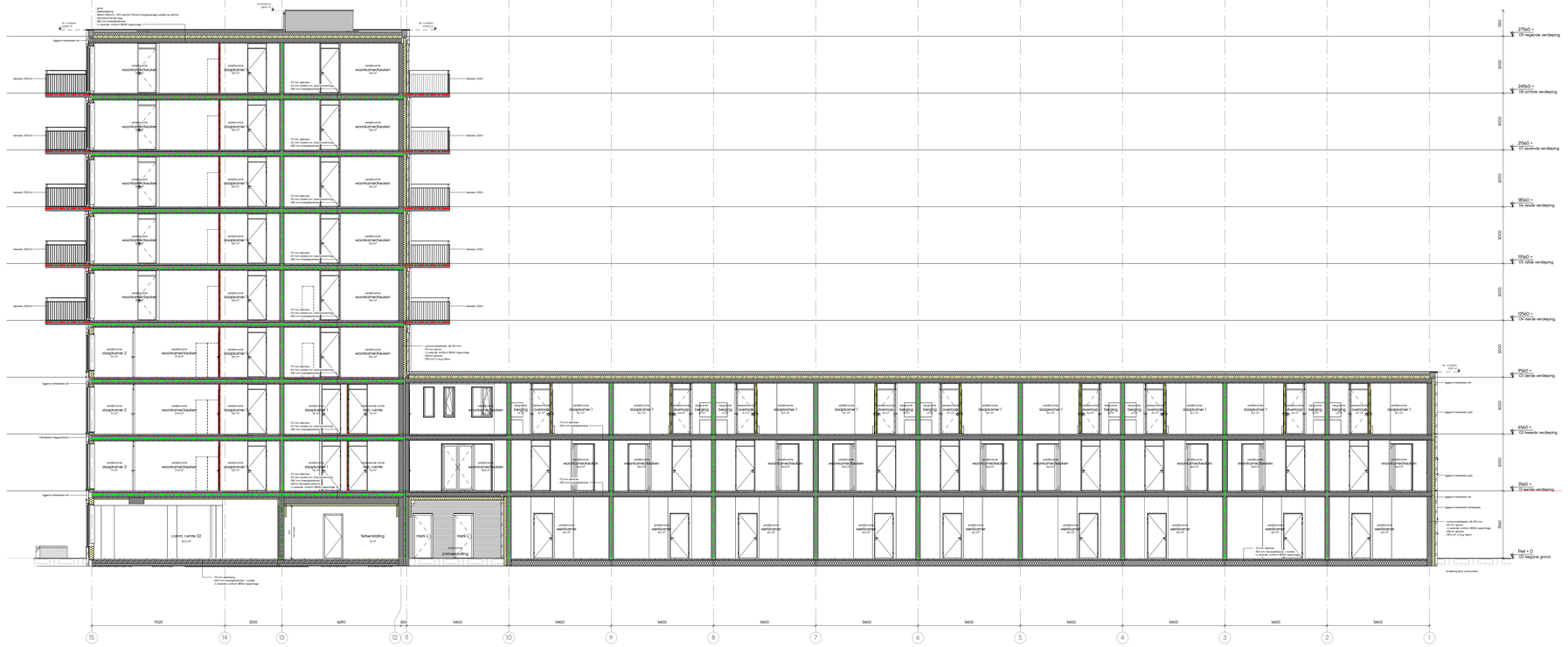

Doorsnede G-G
1 : 100

renvooi materialen

- geisoleerde ribcassettevloer 350mm [150+200]
- geisoleerde kanaalplaatvloer 350mm [150+200]
- breedplaatvloer 200/250/280mm
- zandcementvloer zwevend 90mm [20+70]
- metselwerk
- hsb element
- gewapend beton i.h.w.g.
- prefab beton
- kalkzandsteen
- cellenbeton
- isolatie, minerale wol
- isolatie met harde persing
- binnenwand gipsblokken 70/100mm
- binnenwand gipsblokken hydro 70/100mm
- binnenwand,gipsblokken zwaar 70mm
- voorzetwand/plafond, geisoleerd
- woningscheidende hsb wand (dubbel)

renvooi hekwerken

hekwerken tot 13m 1000+ vloer

hekwerken vanaf 13m 1200+ vloer

h.a.h. maten lamellen: 110mm

tussenmaat spijlen balustrade trap ≤ 100

renvooi tegels

wanden & vloeren natteruimtes (badkamer / toilet) worden bekleed met tegels.

renvooi beglazing

beglazing doorvalveilig

renvooi bouwfysica

Rc-waarden conform laatste BENG rapportage

renvooi brandwerende voorzieningen

- rookmelder, aangesloten op lichtnet NEN 2555
- kozijn / wand 60min WBDBO 2 richtingen
- zelfsluitende deur 60min WBDBO 2 richtingen
- kozijn / wand 30min WBDBO 2 richtingen
- zelfsluitende deur 30min WBDBO 2 richtingen
- kozijn / wand 60min WBDBO 1 richting
- zelfsluitende deur 60min WBDBO 1 richting
- zelfsluitende deur voorzien van deurdranger
- droge blusleiding (DBL)
- deur te openen zonder sleutel (S)

60 min WBDBO + RA rookwerend
60 min WBDBO + rookwerend R200
30 min WBDBO en R200
Ra rookwerend
R200 rookwerend

Alle balkons zijn 30 min. brandwerend

RM
Rookmelder gemeenschappelijke ruimten cf NEN 2555
AM
Automatische Melder

aanduiding types

Appartementen

Appartement type A1: bnr. 49, 55, 61, 67
Appartement type A1s: bnr. 38, 44, 50, 56, 62
Appartement type A2: bnr. 20
Appartement type A3: bnr. 25, 31
Appartement type A4: bnr. 37
Appartement type A4s: bnr. 32
Appartement type A5: bnr. 43
Appartement type A6: bnr. 26
Appartement type B1: bnr. 36
Appartement type B2: bnr. 48, 54, 60, 66
Appartement type B3: bnr. 39, 45, 51, 57
Appartement type B4: bnr. 24, 30
Appartement type B5: bnr. 42
Appartement type B6: bnr. 21, 27, 33
Appartement type C1: bnr. 23, 29, 35
Appartement type C1s: bnr. 22, 28, 34
Appartement type C2: bnr. 41, 47, 53, 59, 65
Appartement type C2s: bnr. 40, 46, 52, 58, 64

Grond gebonden woningen

Woning type D1: bnr. 3, 5, 7, 9
Woning type D1s: bnr. 2, 4, 6, 8
Woning type D2: bnr. 1
Woning type E1: bnr. 12, 14, 16, 18
Woning type E1s: bnr. 11, 13, 15, 17, 19
Woning type E2: bnr. 10

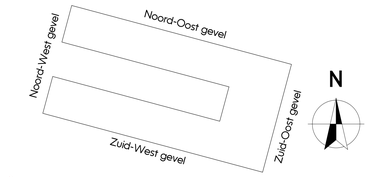

wijz. D

Wijzigingen op tekenwerk:
- Extra rookmelders bij enkele woningen toegevoegd.
- 'AM' aangegeven bij rookmelders in gemeenschappelijke ruimten en fietsenstalling
- Schachten bij appartementen en balkons 30min WBDBO lijnen aangegeven op plattegronden/doorsneden

[DEFINITIEF]

PROJECT	Wilhelm Tellplaats, Hoogvliet	WERKNUMMER	5023
SPECIFICATIE	Definitief ontwerp	TEKENINGNUMMER	DO-302
ONDERDEEL	Doorsnede F,G		
PROJECTARCHITECT	[redacted]	PROJECTLEIDER [redacted]	GETEKEND 01-03-2024 SCHAAL 1:100 FORMAAT A0
OPDRACHTGEVER	Weboma bv	GEWIJZIGD: a 19-04-2024 c 24-06-2024 e b 31-05-2024 d 02-07-2024 f	

Groot Handelsgebouw, Stationsplein 45
Ingang A, Entresol, ruimte Be.025
Postbus 29137, 3001 GC Rotterdam
TEL +31 10 411 71 80
www.kokon.nl
info@kokon.nl
kokon ARCHITECTUUR & STEDENBOUW