WILHELM TELLPLAATS
HOOGVLIET

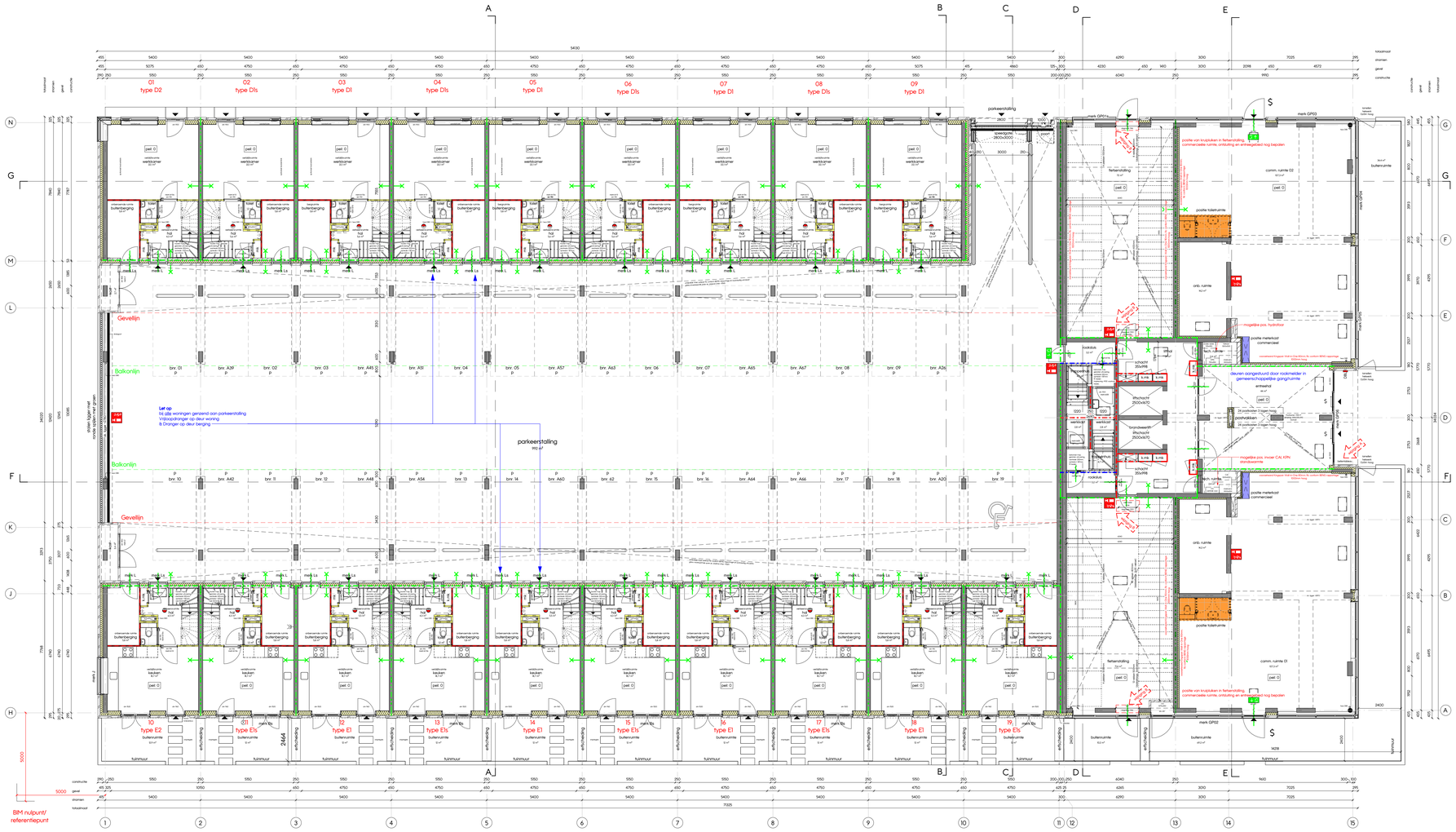

Begane grond
1 : 100

renvooi materialen

- geisoleerde ribcassettevloer 350mm [150+200]
- geisoleerde kanaalplaatvloer 350mm [150+200]
- breedplaatvloer 200/250/280mm
- zandcementvloer zwevend 90mm [20+70]
- metselwerk
- hsb element
- gewapend beton i.h.w.g.
- prefab beton
- kalkzandsteen
- cellenbeton
- isolatie, minerale wol
- isolatie met harde persing
- binnenwand gipsblokken 70/100mm
- binnenwand gipsblokken hydro 70/100mm
- binnenwand,gipsblokken zwaar 70mm
- voorzetwand/plafond, geisoleerd
- woningscheidende hsb wand (dubbel)

renvooi brandwerende voorzieningen

- rookmelder, aangesloten op lichtnet NEN 2555
- kozijn / wand 60min WBDBO 2 richtingen
- zelfsluitende deur 60min WBDBO 2 richtingen
- kozijn / wand 30min WBDBO 2 richtingen
- zelfsluitende deur 30min WBDBO 2 richtingen
- kozijn / wand 60min WBDBO 1 richting
- zelfsluitende deur 60min WBDBO 1 richting
- kozijn / wand 30min WBDBO 1 richting
- zelfsluitende deur 30min WBDBO 1 richting
- zelfsluitende deur voorzien van deurdranger
- DBL droge blusleiding
- S deur te openen zonder sleutel
- 1.1 rookmelder conform NEN 2555

renvooi hekwerken

hekwerken tot 13m 1000+ vloer

hekwerken vanaf 13m 1200+ vloer

h.o.h. maten lamellen: 110mm

tussenmaat spijlen balustrade trap ≤ 100

renvooi tegels

wanden & vloeren natteruimtes (badkamer / toilet) worden bekleed met tegels.

renvooi beglazing

beglazing doorvalveilig

renvooi bouwfysica

Rc-waarden conform laatste BENG rapportage

- 60 min WBDBO + RA rookwerend
- 60 min WBDBO + rookwerend R200
- 30 min WBDBO en R200
- Ra rookwerend
- R200 rookwerend

aanduiding types

Appartementen

Appartement type A1: bnr. 49, 55, 61, 67
Appartement type A1s: bnr. 38, 44, 50, 56, 62
Appartement type A2: bnr. 20
Appartement type A3: bnr. 25, 31
Appartement type A4: bnr. 37
Appartement type A4s: bnr. 32
Appartement type A5: bnr. 43
Appartement type A6: bnr. 26
Appartement type B1: bnr. 36
Appartement type B2: bnr. 48, 54, 60, 66
Appartement type B3: bnr. 39, 45, 51, 57
Appartement type B4: bnr. 24, 30
Appartement type B5: bnr. 42
Appartement type B6: bnr. 21, 27, 33
Appartement type C1: bnr. 23, 29, 35
Appartement type C1s: bnr. 22, 28, 34
Appartement type C2: bnr. 41, 47, 53, 59, 65
Appartement type C2s: bnr. 40, 46, 52, 58, 64

Grond gebonden woningen

Woning type D1: bnr. 3, 5, 7, 9
Woning type D1s: bnr. 2, 4, 6, 8
Woning type D2: bnr. 1
Woning type E1: bnr. 12, 14, 16, 18
Woning type E1s: bnr. 11, 13, 15, 17, 19
Woning type E2: bnr. 10

[DEFINITIEF]

PROJECT	Wilhelm Tellplaats, Hoogvliet	WEDNUMMER	5023
SPECIFICATIE	Definitief ontwerp	TEKENINGNUMMER	DO-100
ONDERDEEL	Plattegrond begane grond		
PROJECTARCHITECT	[redacted]	PROJECTLEIDER	[redacted]
OPDRACHTGEVER	Weboma bv	GETEKEND 01-03-2024	SCHAAL 1:100 FORMAAT A0
		GEWIJZIGD A 19-04-2024 B 31-05-2024 C 24-06-2024 D	E F

Groot Handelsgebouw, Stationsplein 45
Ingang A, Entresol, ruimte Be.025
Postbus 29137, 3001 GC Rotterdam
TEL +31 10 411 71 80
www.kokon.nl
info@kokon.nl
kokon ARCHITECTUUR & STEDENBOUW

WILHELM TELLPLAATS
HOOGVLIET

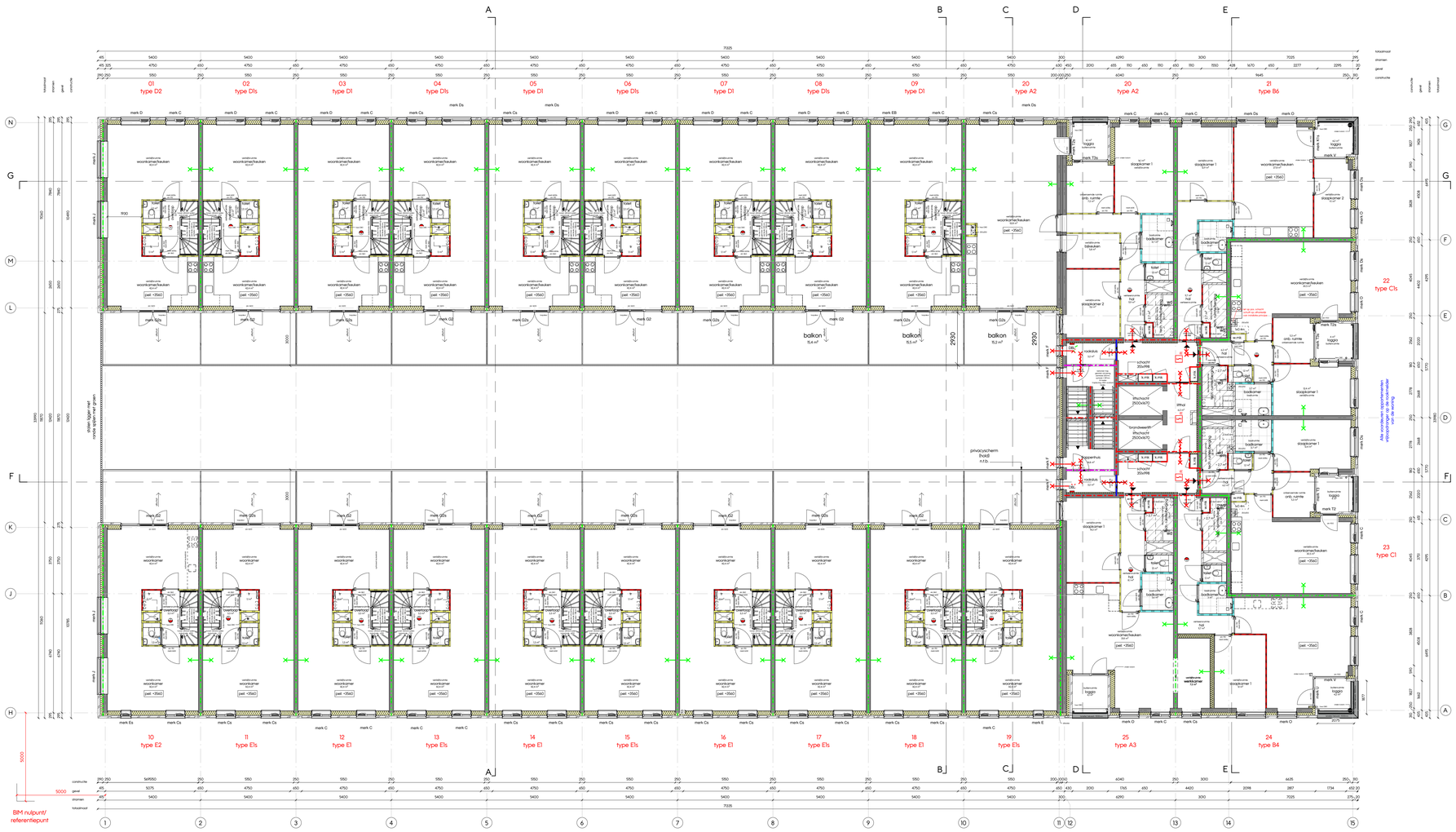

renvooi materialen

- geisoleerde ribcassettevloer 350mm [150+200]
- geisoleerde kanaalplaatvloer 350mm [150+200]
- breedplaatvloer 200/250/280mm
- zandcementvloer zwevend 90mm [20+70]
- metselwerk
- hsb element
- gewapend beton i.h.w.g.
- prefab beton
- kalkzandsteen
- cellenbeton
- isolatie, minerale wol
- isolatie met harde persing
- binnenwand gipsblokken 70/100mm
- binnenwand gipsblokken hydro 70/100mm
- binnenwand,gipsblokken zwaar 70mm
- voorzetwand/plafond, geisoleerd
- woningscheidende hsb wand (dubbel)

renvooi hekwerken

hekwerken tot 13m 1000+ vloer

hekwerken vanaf 13m 1200+ vloer

h.o.h. maten lamellen: 110mm

tussenmaat spijlen balustrade trap ≤ 100

renvooi tegels

wanden & vloeren natteruimtes (badkamer / toilet) worden bekleed met tegels.

renvooi beglazing

beglazing doorvalveilig

renvooi bouwfysica

Rc-waarden conform laatste BENG rapportage

renvooi brandwerende voorzieningen

- rookmelder, aangesloten op lichtnet NEN 2555
- kozijn / wand 60min WBDBO 2 richtingen
- zelfsluitende deur 60min WBDBO 2 richtingen
- kozijn / wand 30min WBDBO 2 richtingen
- zelfsluitende deur 30min WBDBO 2 richtingen
- kozijn / wand 60min WBDBO 1 richting
- zelfsluitende deur 60min WBDBO 1 richting
- kozijn / wand 30min WBDBO 1 richting
- zelfsluitende deur 30min WBDBO 1 richting
- zelfsluitende deur voorzien van deurdranger
- DBL droge blusleiding
- $ deur te openen zonder sleutel
- 11 rookmelder conform NEN 2555

- 60 min WBDBO + RA rookwerend
- 60 min WBDBO + rookwerend R200
- 30 min WBDBO en R200
- Ra rookwerend
- R200 rookwerend

aanduiding types

Appartementen

Appartement type A1: bnr. 49, 55, 61, 67
Appartement type A1s: bnr. 38, 44, 50, 56, 62
Appartement type A2: bnr. 20
Appartement type A3: bnr. 25, 31
Appartement type A4: bnr. 37
Appartement type A4s: bnr. 32
Appartement type A5: bnr. 43
Appartement type A6: bnr. 26
Appartement type B1: bnr. 36
Appartement type B2: bnr. 48, 54, 60, 66
Appartement type B3: bnr. 39, 45, 51, 57
Appartement type B4: bnr. 24, 30
Appartement type B5: bnr. 42
Appartement type B6: bnr. 21, 27, 33
Appartement type C1: bnr. 23, 29, 35
Appartement type C1s: bnr. 22, 28, 34
Appartement type C2: bnr. 41, 47, 53, 59, 65
Appartement type C2s: bnr. 40, 46, 52, 58, 64

Grond geboorden woningen

Woning type D1: bnr. 3, 5, 7, 9
Woning type D1s: bnr. 2, 4, 6, 8
Woning type D2: bnr. 1
Woning type E1: bnr. 12, 14, 16, 18
Woning type E1s: bnr. 11, 13, 15, 17, 19
Woning type E2: bnr. 10

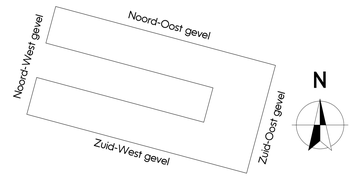

[DEFINITIEF]

PROJECT	Wilhelm Tellplaats, Hoogvliet	WERKNUMMER	5023
SPECIFICATIE	Definitief ontwerp	TEKENINGNUMMER	DO-101
ONDERDEEL	Plattegrond eerste verdieping		
PROJECTARCHITECT	[redacted]	GETEKEND 01-03-2024	SCHAAL 1:100 FORMAAT A0
OPDRACHTGEVER	Weboma bv	GEWIJZIGD A 19-04-2024 B 31-05-2024 C 24-06-2024 D E F	

Groot Handelsgebouw, Stationsplein 45
Ingang A, Entresol, ruimte Be.025
Postbus 29137, 3001 GC Rotterdam
TEL +31 10 411 71 80
www.kokon.nl
info@kokon.nl
kokon ARCHITECTUUR & STEDENBOUW

WILHELM TELLPLAATS
HOOGVLIET

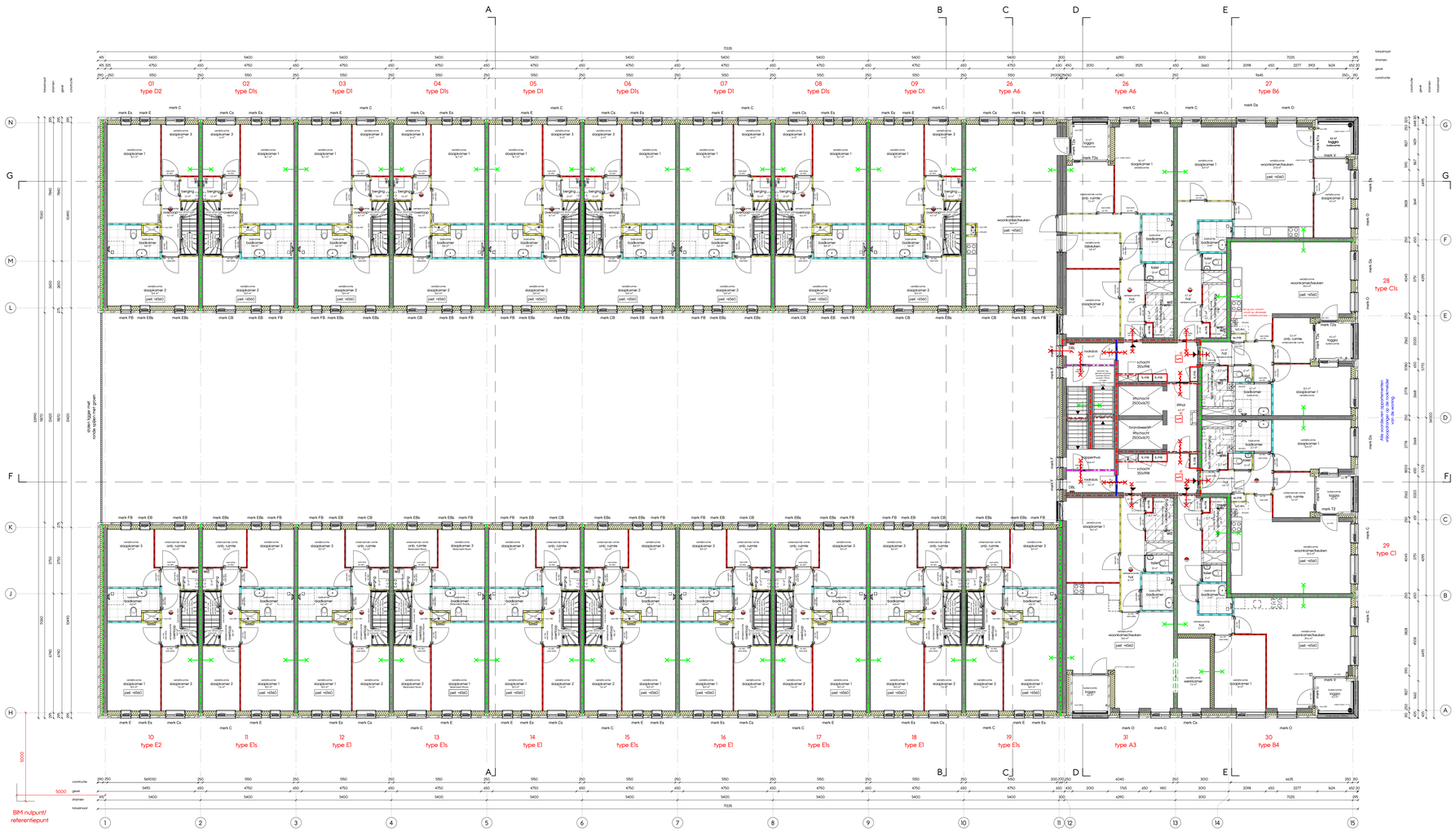

renvooi materialen

- geisoleerde ribcassettevloer 350mm [150+200]
- geisoleerde kanaalplaatvloer 350mm [150+200]
- breedplaatvloer 200/250/280mm
- zandcementvloer zwevend 90mm [20+70]
- metselwerk
- hsb element
- gewapend beton i.h.w.g.
- prefab beton
- kalkzandsteen
- cellenbeton
- isolatie, minerale wol
- isolatie met harde persing
- binnenwand gipsblokken 70/100mm
- binnenwand gipsblokken hydro 70/100mm
- binnenwand,gipsblokken zwaar 70mm
- voorzetwand/plafond, geisoleerd
- woningscheidende hsb wand (dubbel)

renvooi hekwerken

hekwerken tot 13m 1000+ vloer

hekwerken vanaf 13m 1200+ vloer

h.a.h. maten lamellen: 110mm

tussenmaat spijlen balustrade trap ≤ 100

renvooi tegels

wanden & vloeren natteruimtes (badkamer / toilet) worden bekleed met tegels.

renvooi beglazing

beglazing doorvalveilig

renvooi bouwfysica

Rc-waarden conform laatste BENG rapportage

renvooi brandwerende voorzieningen

- rookmelder, aangesloten op lichtnet NEN 2555
- kozijn / wand 60min WBDBO 2 richtingen
- zelfsluitende deur 60min WBDBO 2 richtingen
- kozijn / wand 30min WBDBO 2 richtingen
- zelfsluitende deur 30min WBDBO 2 richtingen
- kozijn / wand 60min WBDBO 1 richting
- zelfsluitende deur 60min WBDBO 1 richting
- kozijn / wand 30min WBDBO 1 richting
- zelfsluitende deur 30min WBDBO 1 richting
- zelfsluitende deur voorzien van deurdranger
- DBL droge blusleiding
- $ deur te openen zonder sleutel
- rookmelder conform NEN 2555

- 60 min WBDBO + RA rookwerend
- 60 min WBDBO + rookwerend R200
- 30 min WBDBO en R200
- Ra rookwerend
- R200 rookwerend

aanduiding types

Appartementen

Appartement type A1: bnr. 49, 55, 61, 67
Appartement type A1s: bnr. 38, 44, 50, 56, 62
Appartement type A2: bnr. 20
Appartement type A3: bnr. 25, 31
Appartement type A4: bnr. 37
Appartement type A4s: bnr. 32
Appartement type A5: bnr. 43
Appartement type A6: bnr. 26
Appartement type B1: bnr. 36
Appartement type B2: bnr. 48, 54, 60, 66
Appartement type B3: bnr. 39, 45, 51, 57
Appartement type B4: bnr. 24, 30
Appartement type B5: bnr. 42
Appartement type B6: bnr. 21, 27, 33
Appartement type C1: bnr. 23, 29, 35
Appartement type C1s: bnr. 22, 28, 34
Appartement type C2: bnr. 41, 47, 53, 59, 65
Appartement type C2s: bnr. 40, 46, 52, 58, 64

Grond geboorden woningen

Woning type D1: bnr. 3, 5, 7, 9
Woning type D1s: bnr. 2, 4, 6, 8
Woning type D2: bnr. 1
Woning type E1: bnr. 12, 14, 16, 18
Woning type E1s: bnr. 11, 13, 15, 17, 19
Woning type E2: bnr. 10

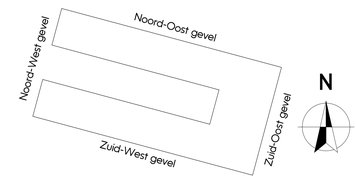

[redacted]

PROJECT 5023
SPECIFICATIE
ONDERDEEL
PROJECTARCHITECT

Groot Handelsgebouw, Stationsplein 45
Ingang A, Entresol, ruimte Be.025
Postbus 29137, 3001 GC Rotterdam
TEL +31 10 411 71 80
www.kokon.nl
info@kokon.nl
kokon ARCHITECTUUR & STEDENBOUW

WILHELM TELLPLAATS
HOOGVLIET

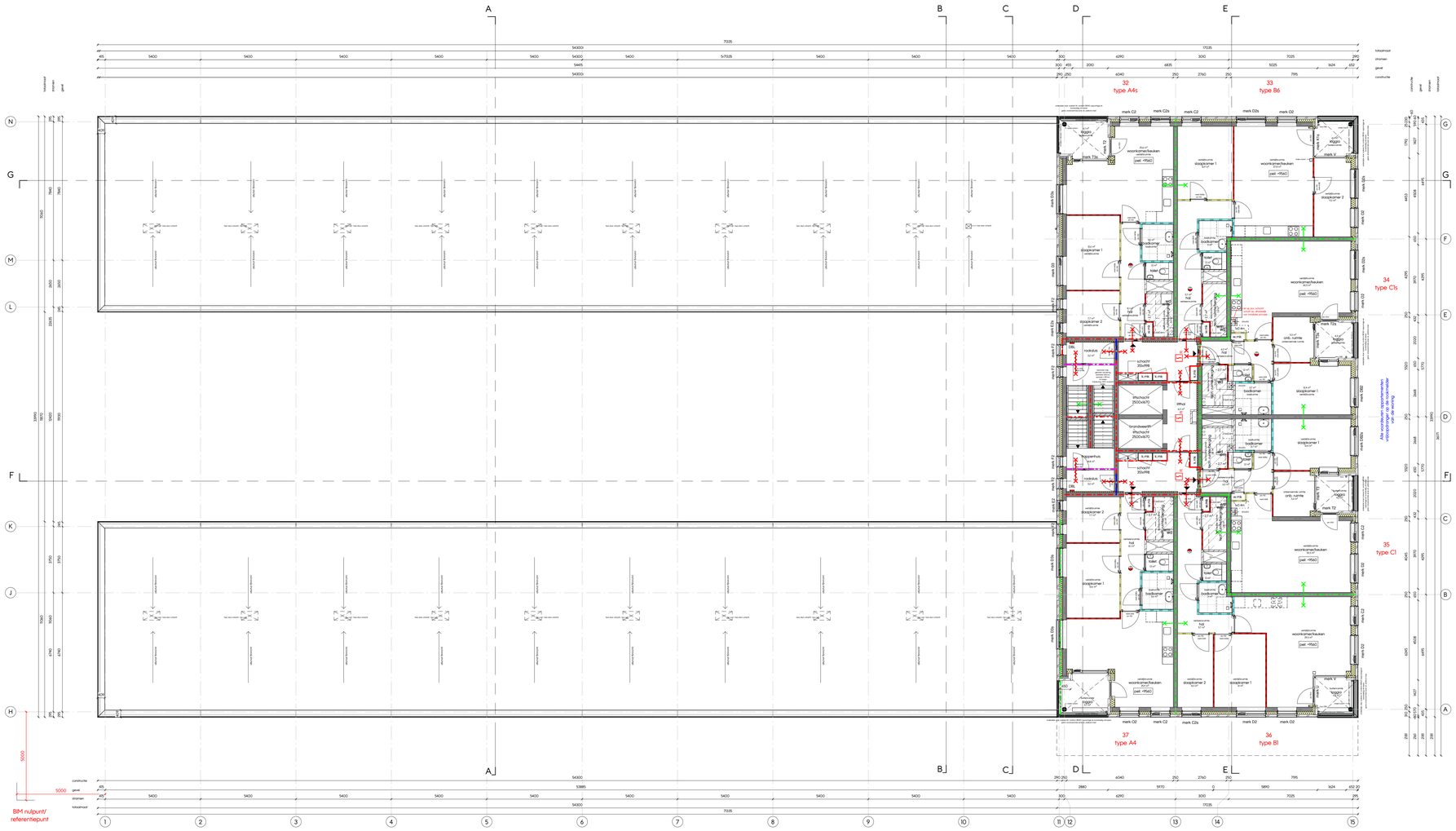

derde verdieping
1: 100

renvooi materialen

- geisoleerde ribcassettevloer 350mm [150+200]
- geisoleerde kanaalplaatvloer 350mm [150+200]
- breedplaatvloer 200/250/280mm
- zandcementvloer zwevend 90mm [20+70]
- metselwerk
- hsb element
- gewapend beton i.h.w.g.
- prefab beton
- kalkzandsteen
- cellenbeton
- isolatie, minerale wol
- isolatie met harde persing
- binnenwand gipsblokken 70/100mm
- binnenwand gipsblokken hydro 70/100mm
- binnenwand,gipsblokken zwaar 70mm
- voorzetwand/plafond, geisoleerd
- woningscheidende hsb wand (dubbel)

renvooi hekwerken

hekwerken tot 13m 1000+ vloer

hekwerken vanaf 13m 1200+ vloer

h.o.h. maten lamellen: 110mm

tussenmaat spijlen balustrade trap ≤ 100

renvooi tegels

wanden & vloeren natteruimtes (badkamer / toilet) worden bekleed met tegels.

renvooi beglazing

beglazing doorvalveilig

renvooi bouwfysica

Rc-waarden conform laatste BENG rapportage

renvooi brandwerende voorzieningen

- rookmelder, aangesloten op lichtnet NEN 2555
- kozijn / wand 60min WBDBO 2 richtingen
- zelfsluitende deur 60min WBDBO 2 richtingen
- kozijn / wand 30min WBDBO 2 richtingen
- zelfsluitende deur 30min WBDBO 2 richtingen
- kozijn / wand 60min WBDBO 1 richting
- zelfsluitende deur 60min WBDBO 1 richting
- kozijn / wand 30min WBDBO 1 richting
- zelfsluitende deur 30min WBDBO 1 richting
- zelfsluitende deur voorzien van deurdranger
- DBL droge bluseiding
- S deur te openen zonder sleutel
- 13m rookmelder conform NEN 2555

- 60 min WBDBO + RA rookwerend
- 60 min WBDBO + rookwerend R200
- 30 min WBDBO en R200
- Ra rookwerend
- R200 rookwerend

aanduiding types

Appartementen

Appartement type A1: bnr. 49, 55, 61, 67	Appartement type A1s: bnr. 38, 44, 50, 56, 62
Appartement type A2: bnr. 20	
Appartement type A3: bnr. 25, 31	
Appartement type A4: bnr. 37	Appartement type A4s: bnr. 32
Appartement type A5: bnr. 43	
Appartement type A6: bnr. 26	
Appartement type B1: bnr. 36	
Appartement type B2: bnr. 48, 54, 60, 66	
Appartement type B3: bnr. 39, 45, 51, 57	
Appartement type B4: bnr. 24, 30	
Appartement type B5: bnr. 42	
Appartement type B6: bnr. 21, 27, 33	
Appartement type C1: bnr. 23, 29, 35	Appartement type C1s: bnr. 22, 28, 34
Appartement type C2: bnr. 41, 47, 53, 59, 65	Appartement type C2s: bnr. 40, 46, 52, 58, 64

Grond gebonden woningen

Woning type D1: bnr. 3, 5, 7, 9	Woning type D1s: bnr. 2, 4, 6, 8
Woning type D2: bnr. 1	
Woning type E1: bnr. 12, 14, 16, 18	Woning type E1s: bnr. 11, 13, 15, 17, 19
Woning type E2: bnr. 10	

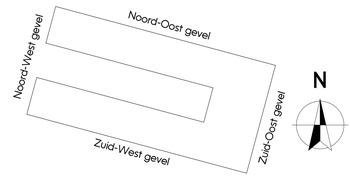

[DEFINITIEF]

PROJECT	Wilhelm Tellplaats, Hoogvliet
SPECIFICATIE	Definitief ontwerp
ONDERDEEL	Plattegrond derde verdieping
PROJECTARCHITECT	
OPDRACHTGEVER	Weboma bv

WERKNUMMER 5023
TEKENINGNUMMER DO-103
GETEKEND 01-03-2024
SCHAAL 1:100
FORMAAT A0
GEWIJZIGD A 19-04-2024, B 31-05-2024, C 24-06-2024, D, E, F

Groot Handelsgebouw, Stationsplein 45
Ingang A, Entresol, ruimte Be.025
Postbus 29137, 3001 GC Rotterdam
TEL +31 10 411 71 80
www.kokon.nl
info@kokon.nl
kokon ARCHITECTUUR & STEDENBOUW

WILHELM TELLPLAATS
HOOGVLIET

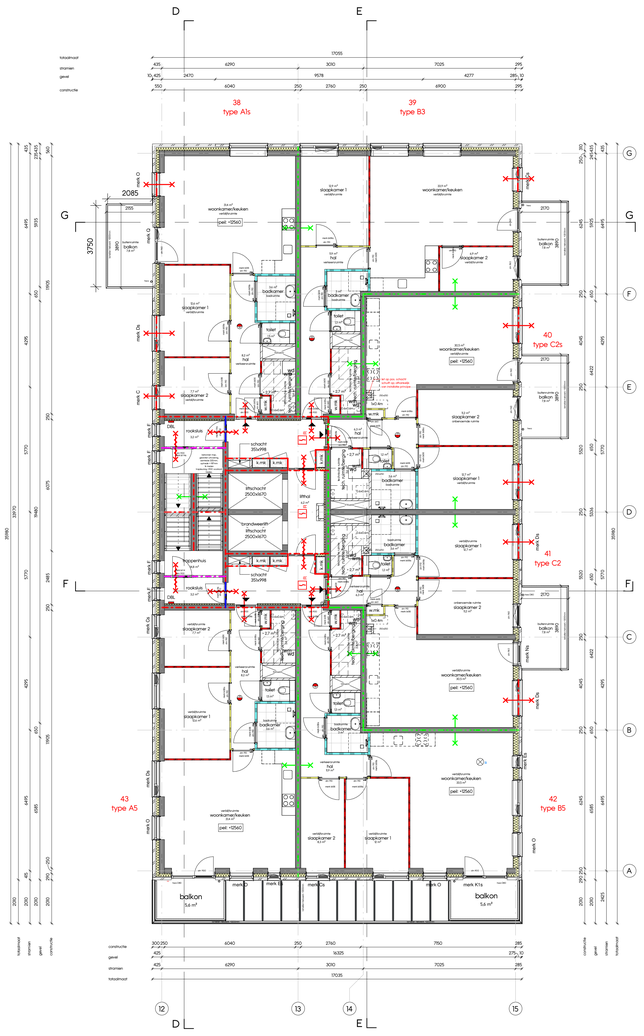

vierde verdieping
1 : 100

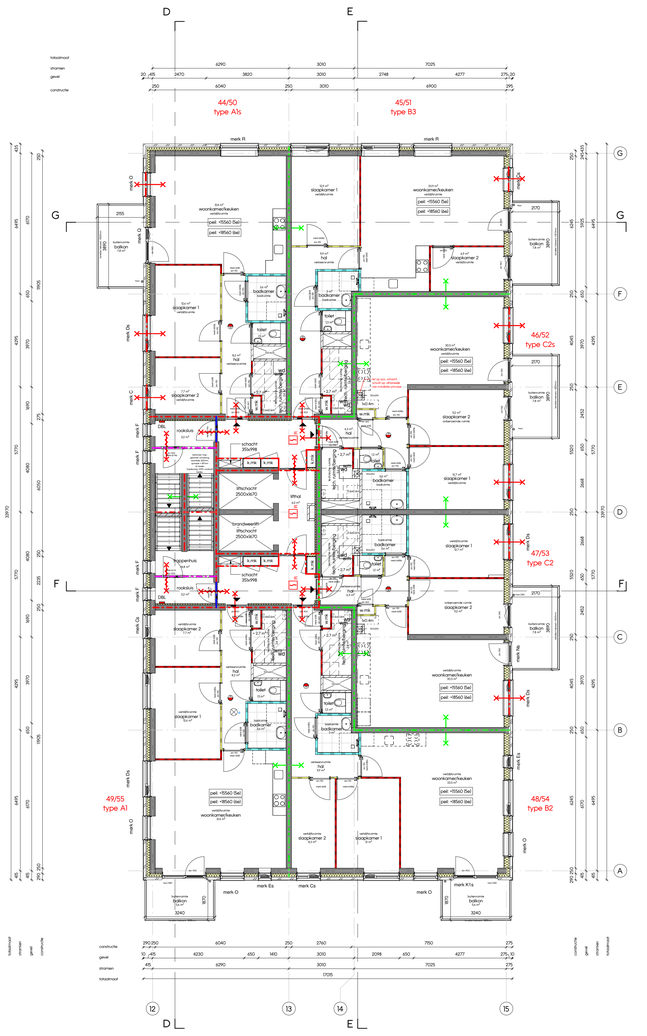

vijfde - zesde verdieping
1 : 100

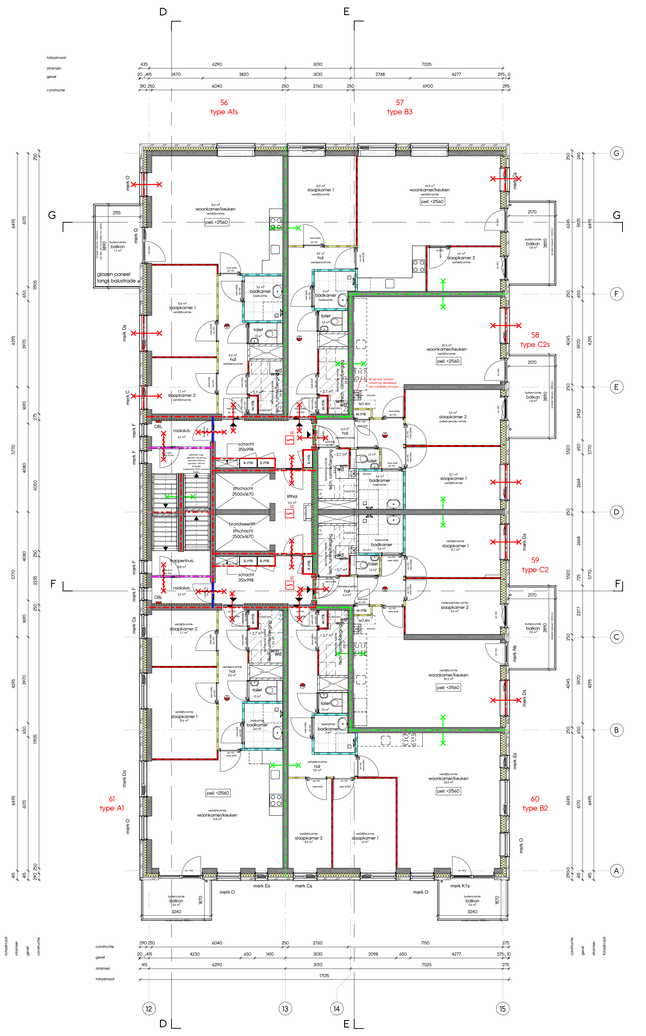

zevende verdieping
1 : 100

renvooi materialen

- geïsoleerde ribcassettevloer 350mm [150+200]
- geïsoleerde kanaalplaatvloer 350mm [150+200]
- breedplaatvloer 200/250/280mm
- zandcementvloer zwevend 90mm [20+70]
- metselwerk
- hsb element
- gewapend beton i.h.w.g.
- prefab beton
- kalkzandsteen
- cellenbeton
- isolatie, minerale wol
- isolatie met harde persing
- binnenwand gipsblokken 70/100mm
- binnenwand gipsblokken hydro 70/100mm
- binnenwand,gipsblokken zwaar 70mm
- voorzetwand/plafond, geïsoleerd
- woningscheidende hsb wand (dubbel)

renvooi hekwerken

hekwerken tot 13m 1000+ vloer

hekwerken vanaf 13m 1200+ vloer

h.o.h. maten lamellen: 110mm

tussenmaat spijlen balustrade trap ≤ 100

renvooi tegels

wanden & vloeren natteruimtes (badkamer / toilet) worden bekleed met tegels.

renvooi beglazing

beglazing doorvalveilig

renvooi bouwfysica

Rc-waarden conform laatste BENG rapportage

renvooi brandwerende voorzieningen

- rookmelder, aangesloten op lichtnet NEN 2555
- kozijn / wand 60min WBDBO 2 richtingen
- zelfsluitende deur 60min WBDBO 2 richtingen
- kozijn / wand 30min WBDBO 2 richtingen
- zelfsluitende deur 30min WBDBO 2 richtingen
- kozijn / wand 60min WBDBO 1 richting
- zelfsluitende deur 60min WBDBO 1 richting
- kozijn / wand 30min WBDBO 1 richting
- zelfsluitende deur 30min WBDBO 1 richting
- zelfsluitende deur voorzien van deurdranger
- DBL droge bluseiding
- $ deur te openen zonder sleutel
- rookmelder conform NEN 2555

- 60 min WBDBO + RA rookwerend
- 60 min WBDBO + rookwerend R200
- 30 min WBDBO en R200
- Ra rookwerend
- R200 rookwerend

aanduiding types

Appartementen

Appartement type A1: bnr. 49, 55, 61, 67	Appartement type A1s: bnr. 38, 44, 50, 56, 62
Appartement type A2: bnr. 20	
Appartement type A3: bnr. 25, 31	
Appartement type A4: bnr. 37	Appartement type A4s: bnr. 32
Appartement type A5: bnr. 43	
Appartement type A6: bnr. 26	
Appartement type B1: bnr. 36	
Appartement type B2: bnr. 48, 54, 60, 66	
Appartement type B3: bnr. 39, 45, 51, 57	
Appartement type B4: bnr. 24, 30	
Appartement type B5: bnr. 42	
Appartement type B6: bnr. 21, 27, 33	
Appartement type C1: bnr. 23, 29, 35	Appartement type C1s: bnr. 22, 28, 34
Appartement type C2: bnr. 41, 47, 53, 59, 65	Appartement type C2s: bnr. 40, 46, 52, 58, 64

Grond gebonden woningen

Woning type D1: bnr. 3, 5, 7, 9	Woning type D1s: bnr. 2, 4, 6, 8
Woning type D2: bnr. 1	
Woning type E1: bnr. 12, 14, 16, 18	Woning type E1s: bnr. 11, 13, 15, 17, 19
Woning type E2: bnr. 10	

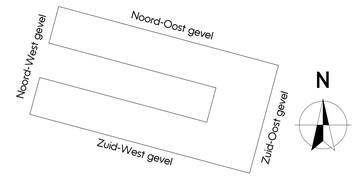

[DEFINITIEF]

PROJECT	Wilhelm Tellplaats, Hoogvliet	WERKNUMMER	5023
SPECIFICATIE	Definitief ontwerp	TEKENINGNUMMER	DO-104
ONDERDEEL	Plattegrond vierde - zevende verdieping		
PROJECTARCHITECT	[redacted]	PROJECTLEIDER	[redacted]
OPDRACHTGEVER	Weboma bv	GETEKEND 01-03-2024	SCHAAL 1:100 FORMAAT A0
		GEWIJZIGD a 19-04-2024 c 24-06-2024 e b 31-05-2024 d f	

Groot Handelsgebouw, Stationsplein 45
Ingang A, Entresol, ruimte Be.025
Postbus 29137, 3001 GC Rotterdam
TEL +31 10 411 71 80
www.kokon.nl
info@kokon.nl
kokon ARCHITECTUUR & STEDENBOUW

WILHELM TELLPLAATS
HOOGVLIET

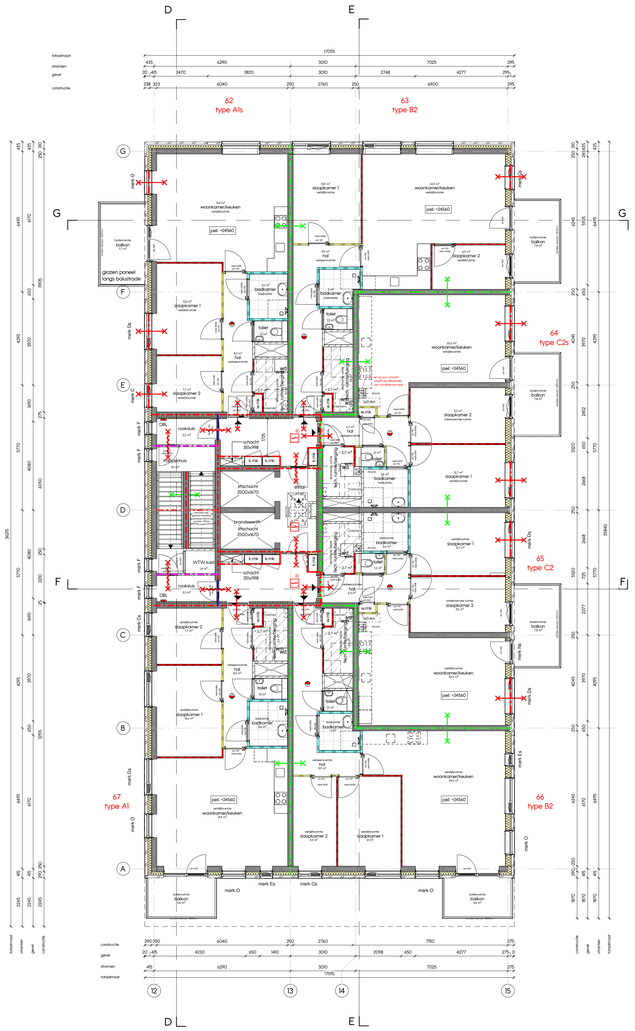

achtste verdieping

1: 100

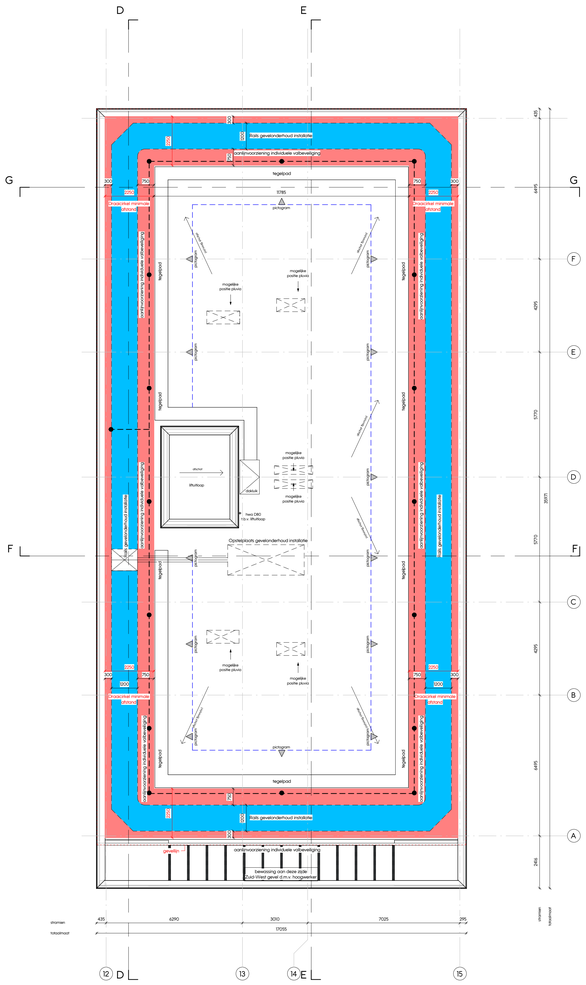

dakaanzicht

1: 100

renvooi materialen

- geisoleerde ribcassettevloer 350mm [150+200]
- geisoleerde kanaalplaatvloer 350mm [150+200]
- breedplaatvloer 200/250/280mm
- zandcementvloer zwevend 90mm [20+70]
- metselwerk
- hsb element
- gewapend beton i.h.w.g.
- prefab beton
- kalkzandsteen
- cellenbeton
- isolatie, minerale wol
- isolatie met harde persing
- binnenwand gipsblokken 70/100mm
- binnenwand gipsblokken hydro 70/100mm
- binnenwand,gipsblokken zwaar 70mm
- voorzetwand/plafond, geisoleerd
- woningscheidende hsb wand (dubbel)

renvooi hekwerken

hekwerken tot 13m 1000+ vloer

hekwerken vanaf 13m 1200+ vloer

h.o.h. maten lamellen: 110mm

tussenmaat spijlen balustrade trap ≤ 100

renvooi tegels

wanden & vloeren natteruimtes (badkamer / toilet) worden bekleed met tegels.

renvooi beglazing

beglazing doorvalveilig

renvooi bouwfysica

Rc-waarden conform laatste BENG rapportage

renvooi brandwerende voorzieningen

- rookmelder, aangesloten op lichtnet NEN 2555
- kozijn / wand 60min WBDBO 2 richtingen
- zelfsluitende deur 60min WBDBO 2 richtingen
- kozijn / wand 30min WBDBO 2 richtingen
- zelfsluitende deur 30min WBDBO 2 richtingen
- kozijn / wand 60min WBDBO 1 richting
- zelfsluitende deur 60min WBDBO 1 richting
- kozijn / wand 30min WBDBO 1 richting
- zelfsluitende deur 30min WBDBO 1 richting
- zelfsluitende deur voorzien van deurdranger
- DBL droge bluisleiding
- S deur te openen zonder sleutel
- 13 rookmelder conform NEN 2555

- 60 min WBDBO + RA rookwerend
- 60 min WBDBO + rookwerend R200
- 30 min WBDBO en R200
- Ra rookwerend
- R200 rookwerend

aanduiding types

Appartementen

Appartement type A1: bnr. 49, 55, 61, 67

Appartement type A1s: bnr. 38, 44, 50, 56, 62

Appartement type A2: bnr. 20

Appartement type A3: bnr. 25, 31

Appartement type A4: bnr. 37

Appartement type A4s: bnr. 32

Appartement type A5: bnr. 43

Appartement type A6: bnr. 26

Appartement type B1: bnr. 36

Appartement type B2: bnr. 48, 54, 60, 66

Appartement type B3: bnr. 39, 45, 51, 57

Appartement type B4: bnr. 24, 30

Appartement type B5: bnr. 42

Appartement type B6: bnr. 21, 27, 33

Appartement type C1: bnr. 23, 29, 35

Appartement type C1s: bnr. 22, 28, 34

Appartement type C2: bnr. 41, 47, 53, 59, 65

Appartement type C2s: bnr. 40, 46, 52, 58, 64

Grond gebonden woningen

Woning type D1: bnr. 3, 5, 7, 9

Woning type D1s: bnr. 2, 4, 6, 8

Woning type D2: bnr. 1

Woning type E1: bnr. 12, 14, 16, 18

Woning type E1s: bnr. 11, 13, 15, 17, 19

Woning type E2: bnr. 10

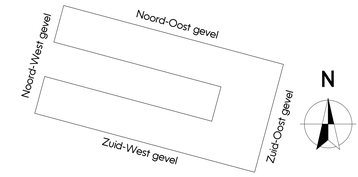

[DEFINITIEF]

PROJECT	Wilhelm Tellplaats, Hoogvliet	WERKNUMMER	5023
SPECIFICATIE	Definitief ontwerp	TEKENINGNUMMER	DO-105
ONDERDEEL	Plattegrond achtste verdieping - dakaanzicht		
PROJECTARCHITECT	[redacted]	PROJECTLEIDER	[redacted]
OPDRACHTGEVER	Weboma bv	GETEKEND 01-03-2024	SCHAAL 1:100 FORMAAT A0
		GEWIJZIGD A 19-04-2024 B 31-05-2024	C E D F

Groot Handelsgebouw, Stationsplein 45
Ingang A, Entresol, ruimte Be.025

Postbus 29137, 3001 GC Rotterdam
TEL +31 10 411 71 80

www.kokon.nl
info@kokon.nl

kokon ARCHITECTUUR & STEDENBOUW



Gevelaanzicht Noord-oost
1: 100

Gevelaanzicht Zuid-west
1: 100

WILHELM TELLPLAATS HOOGVLIET

renvooi zonwering

kozijnen met screens

renvooi materialen

- geisoleerde ribcassettevloer 350mm [150+200]
- geisoleerde kanaalplaatvloer 350mm [150+200]
- breedplaatvloer 200/250/280mm
- zandcementvloer zwevend 90mm [20+70]
- metselwerk
- hsb element
- gewapend beton i.h.w.g.
- prefab beton
- kalkzandsteen
- cellenbeton
- isolatie, minerale wol
- isolatie met harde persing
- binnenwand gipsblokken 70/100mm
- binnenwand gipsblokken hydro 70/100mm
- binnenwand,gipsblokken zwaar 70mm
- voorzetwand/plafond, geisoleerd
- woningscheidende hsb wand (dubbel)

renvooi hekwerken

hekwerken tot 13m 1000+ vloer

hekwerken vanaf 13m 1200+ vloer

h.a.h. maten lamellen: 110mm

tussenmaat spijlen balustrade trap ± 100

renvooi tegels

wanden & vloeren natteruimtes (badkamer / toilet) worden bekleed met tegels.

renvooi beglazing

beglazing doorvalveilig

renvooi bouwfysica

Rc-waarden conform laatste BENG rapportage

renvooi brandwerende voorzieningen

- rookmelder, aangesloten op lichtnet NEN 2555
- kozijn / wand 60min WBDBO 2 richtingen
- zelfsluitende deur 60min WBDBO 2 richtingen
- kozijn / wand 30min WBDBO 2 richtingen
- zelfsluitende deur 30min WBDBO 2 richtingen
- kozijn / wand 60min WBDBO 1 richting
- zelfsluitende deur 60min WBDBO 1 richting
- kozijn / wand 30min WBDBO 1 richting
- zelfsluitende deur 30min WBDBO 1 richting
- zelfsluitende deur voorzien van deurdranger
- droge blusleiding
- deur te openen zonder sleutel
- rookmelder conform NEN 2555

60 min WBDBO + RA rookwerend
60 min WBDBO + rookwerend R200
30 min WBDBO en R200
Ra rookwerend
R200 rookwerend

aanduiding types

Appartementen

Appartement type A1: bnr. 49, 55, 61, 67
Appartement type A1s: bnr. 38, 44, 50, 56, 62
Appartement type A2: bnr. 20
Appartement type A3: bnr. 25, 31
Appartement type A4: bnr. 37
Appartement type A4s: bnr. 32
Appartement type A5: bnr. 43
Appartement type A6: bnr. 26
Appartement type B1: bnr. 36
Appartement type B2: bnr. 48, 54, 60, 66
Appartement type B3: bnr. 39, 45, 51, 57
Appartement type B4: bnr. 24, 30
Appartement type B5: bnr. 42
Appartement type B6: bnr. 21, 27, 33
Appartement type C1: bnr. 23, 29, 35
Appartement type C1s: bnr. 22, 28, 34
Appartement type C2: bnr. 41, 47, 53, 59, 65
Appartement type C2s: bnr. 40, 46, 52, 58, 64

Grond gebonden woningen

Woning type D1: bnr. 3, 5, 7, 9
Woning type D1s: bnr. 2, 4, 6, 8
Woning type D2: bnr. 1
Woning type E1: bnr. 12, 14, 16, 18
Woning type E1s: bnr. 11, 13, 15, 17, 19
Woning type E2: bnr. 10

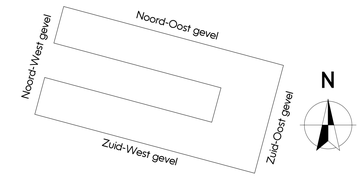

[DEFINITIEF]

PROJECT	Wilhelm Tellplaats, Hoogvliet	WERKNUMMER	5023
SPECIFICATIE	Definitief ontwerp	TEKENINGNUMMER	DO-200
ONDERDEEL	Gevelaanzicht NO, ZW		
PROJECTARCHITECT	[redacted] PROJECTLEIDER [redacted]	GETEKEND 01-03-2024	SCHAAL 1:100 FORMAAT A0
OPDRACHTGEVER	Weboma bv	GEWIJZIGD A 19-04-2024 B 31-05-2024	C 24-06-2024 D E F

Groot Handelsgebouw, Stationsplein 45
Ingang A, Entresol, ruimte Be.025
Postbus 29137, 3001 GC Rotterdam
TEL +31 10 411 71 80
www.kokon.nl
info@kokon.nl
kokon ARCHITECTUUR & STEDENBOUW



Gevelaanzicht Noord-west
1 : 100



Gevelaanzicht Zuid-oost
1 : 100

WILHELM TELLPLAATS HOOGVLIET

renvooi zonwering

kozijnen met screens

renvooi materialen

- geisoleerde ribcassettevloer 350mm [150+200]
- geisoleerde kanaalplaatvloer 350mm [150+200]
- breedplaatvloer 200/250/280mm
- zandcementvloer zwevend 90mm [20+70]
- metselwerk
- hsb element
- gewapend beton i.h.w.g.
- prefab beton
- kalkzandsteen
- cellenbeton
- isolatie, minerale wol
- isolatie met harde persing
- binnenwand gipsblokken 70/100mm
- binnenwand gipsblokken hydro 70/100mm
- binnenwand,gipsblokken zwaar 70mm
- voorzetwand/plafond, geisoleerd
- woningscheidende hsb wand (dubbel)

renvooi hekwerken

hekwerken tot 13m 1000+ vloer

hekwerken vanaf 13m 1200+ vloer

h.a.h. maten lamellen: 110mm

tussenmaat spijlen balustrade trap ≤ 100

renvooi tegels

wanden & vloeren natteruimtes (badkamer / toilet) worden bekleed met tegels.

renvooi beglazing

beglazing doorvalveilig

renvooi bouwfysica

Rc-waarden conform laatste BENG rapportage

renvooi brandwerende voorzieningen

- rookmelder, aangesloten op lichtnet NEN 2555
- kozijn / wand 60min WBDBO 2 richtingen
- zelfsluitende deur 60min WBDBO 2 richtingen
- kozijn / wand 30min WBDBO 2 richtingen
- zelfsluitende deur 30min WBDBO 2 richtingen
- kozijn / wand 60min WBDBO 1 richting
- zelfsluitende deur 60min WBDBO 1 richting
- kozijn / wand 30min WBDBO 1 richting
- zelfsluitende deur 30min WBDBO 1 richting
- zelfsluitende deur voorzien van deurdranger
- droge blusleiding
- deur te openen zonder sleutel
- rookmelder conform NEN 2555

- 60 min WBDBO + RA rookwerend
- 60 min WBDBO + rookwerend R200
- 30 min WBDBO en R200
- Ra rookwerend
- R200 rookwerend

aanduiding types

Appartementen

Appartement type A1: bnr. 49, 55, 61, 67
Appartement type A1s: bnr. 38, 44, 50, 56, 62
Appartement type A2: bnr. 20
Appartement type A3: bnr. 25, 31
Appartement type A4: bnr. 37
Appartement type A4s: bnr. 32
Appartement type A5: bnr. 43
Appartement type A6: bnr. 26
Appartement type B1: bnr. 36
Appartement type B2: bnr. 48, 54, 60, 66
Appartement type B3: bnr. 39, 45, 51, 57
Appartement type B4: bnr. 24, 30
Appartement type B5: bnr. 42
Appartement type B6: bnr. 21, 27, 33
Appartement type C1: bnr. 23, 29, 35
Appartement type C1s: bnr. 22, 28, 34
Appartement type C2: bnr. 41, 47, 53, 59, 65
Appartement type C2s: bnr. 40, 46, 52, 58, 64

Grond gebonden woningen

Woning type D1: bnr. 3, 5, 7, 9
Woning type D1s: bnr. 2, 4, 6, 8
Woning type D2: bnr. 1
Woning type E1: bnr. 12, 14, 16, 18
Woning type E1s: bnr. 11, 13, 15, 17, 19
Woning type E2: bnr. 10

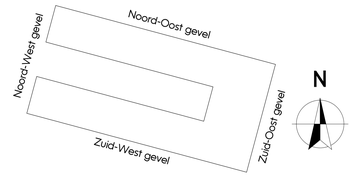

[DEFINITIEF]

PROJECT	Wilhelm Tellplaats, Hoogvliet	WERKNUMMER	5023
SPECIFICATIE	Definitief ontwerp	TEKENINGNUMMER	DO-201
ONDERDEEL	Gevelaanzicht NW, ZO		
PROJECTARCHITECT	[redacted]	PROJECTLEIDER [redacted]	GETEKEND 01-03-2024 SCHAAL 1:100 FORMAAT A0
OPDRACHTGEVER	Weboma bv	GEWIJZIGD a 19-04-2024 b 31-05-2024	c 24-06-2024 d e f

Groot Handelsgebouw, Stationsplein 45
Ingang A, Entresol, ruimte 0e.025
Postbus 29137, 3001 GC Rotterdam
TEL +31 10 411 71 80
www.kokon.nl
info@kokon.nl
kokon ARCHITECTUUR & STEDENBOUW



Binnenaanzicht Zuid-west
1 : 100



Binnenaanzicht Noord-oost
1 : 100

WILHELM TELLPLAATS HOOGVLIET

renvooi zonwering

kozijnen met screens

renvooi materialen

- geisoleerde ribcassettevloer 350mm [150+200]
- geisoleerde kanaalplaatvloer 350mm [150+200]
- breedplaatvloer 200/250/280mm
- zandcementvloer zwevend 90mm [20+70]
- metselwerk
- hsb element
- gewapend beton i.h.w.g.
- prefab beton
- kalkzandsteen
- cellenbeton
- isolatie, minerale wol
- isolatie met harde persing
- binnenwand gipsblokken 70/100mm
- binnenwand gipsblokken hydro 70/100mm
- binnenwand,gipsblokken zwaar 70mm
- voorzetwand/plafond, geisoleerd
- woningscheidende hsb wand (dubbel)

renvooi hekwerken

hekwerken tot 13m 1000+ vloer

hekwerken vanaf 13m 1200+ vloer

h.o.h. maten lamellen: 110mm

tussenmaat spijlen balustrade trap ≤ 100

renvooi tegels

wanden & vloeren natteruimtes (badkamer / toilet) worden bekleed met tegels.

renvooi beglazing

beglazing doorvalveilig

renvooi bouwfysica

Rc-waarden conform laatste BENG rapportage

renvooi brandwerende voorzieningen

- rookmelder, aangesloten op lichtnet NEN 2555
- kozijn / wand 60min WBDBO 2 richtingen
- zelfsluitende deur 60min WBDBO 2 richtingen
- kozijn / wand 30min WBDBO 2 richtingen
- zelfsluitende deur 30min WBDBO 2 richtingen
- kozijn / wand 60min WBDBO 1 richting
- zelfsluitende deur 60min WBDBO 1 richting
- kozijn / wand 30min WBDBO 1 richting
- zelfsluitende deur 30min WBDBO 1 richting
- zelfsluitende deur voorzien van deurdranger
- droge blusleiding
- deur te openen zonder sleutel
- rookmelder conform NEN 2555

- 60 min WBDBO + RA rookwerend
- 60 min WBDBO + rookwerend R200
- 30 min WBDBO en R200
- Ra rookwerend
- R200 rookwerend

aanduiding types

Appartementen

Appartement type A1: bnr. 49, 55, 61, 67
Appartement type A1s: bnr. 38, 44, 50, 56, 62
Appartement type A2: bnr. 20
Appartement type A3: bnr. 25, 31
Appartement type A4: bnr. 37
Appartement type A4s: bnr. 32
Appartement type A5: bnr. 43
Appartement type A6: bnr. 26
Appartement type B1: bnr. 36
Appartement type B2: bnr. 48, 54, 60, 66
Appartement type B3: bnr. 39, 45, 51, 57
Appartement type B4: bnr. 24, 30
Appartement type B5: bnr. 42
Appartement type B6: bnr. 21, 27, 33
Appartement type C1: bnr. 23, 29, 35
Appartement type C1s: bnr. 22, 28, 34
Appartement type C2: bnr. 41, 47, 53, 59, 65
Appartement type C2s: bnr. 40, 46, 52, 58, 64

Grond gebonden woningen

Woning type D1: bnr. 3, 5, 7, 9
Woning type D1s: bnr. 2, 4, 6, 8
Woning type D2: bnr. 1
Woning type E1: bnr. 12, 14, 16, 18
Woning type E1s: bnr. 11, 13, 15, 17, 19
Woning type E2: bnr. 10

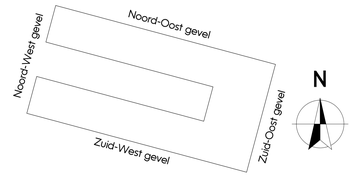

[DEFINITIEF]

PROJECT	Wilhelm Tellplaats, Hoogvliet	WERKNUMMER	5023
SPECIFICATIE	Definitief ontwerp	TEKENINGNUMMER	DO-202
ONDERDEEL	Binnenaanzicht ZW, NO		
PROJECTARCHITECT	[redacted]	PROJECTLEIDER [redacted]	GETEKEND 01-03-2024 SCHAAL 1:100 FORMAAT A0
OPDRACHTGEVER	Weboma bv	GEWIJZIGD A 19-04-2024 B 31-05-2024	C 24-06-2024 D E F

Groot Handelsgebouw, Stationsplein 45
Ingang A, Entresol, ruimte Be.025
Postbus 29137, 3001 GC Rotterdam
TEL +31 10 411 71 80
www.kokon.nl
info@kokon.nl
kokon ARCHITECTUUR & STEDENBOUW

WILHELM TELLPLAATS
HOOGVLIET

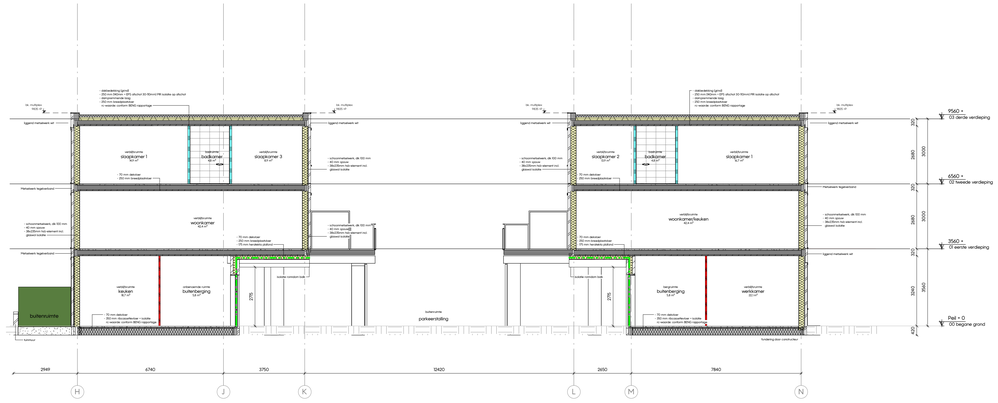

Doorsnede A-A
1: 100

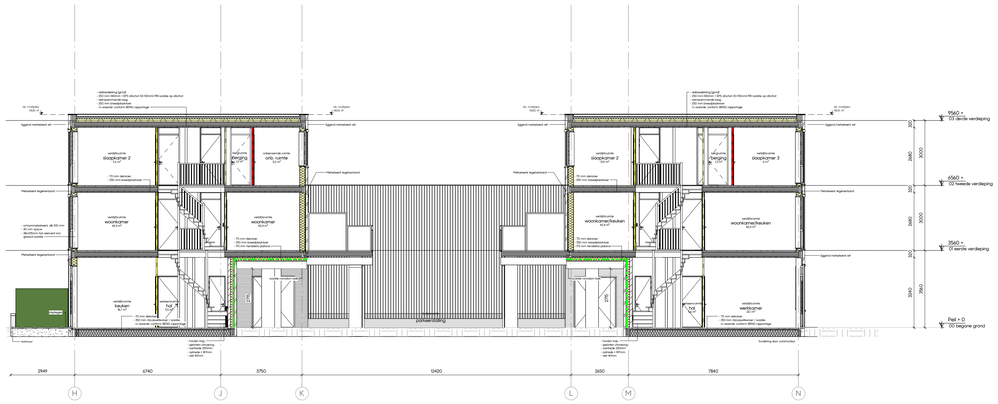

Doorsnede B-B
1: 100

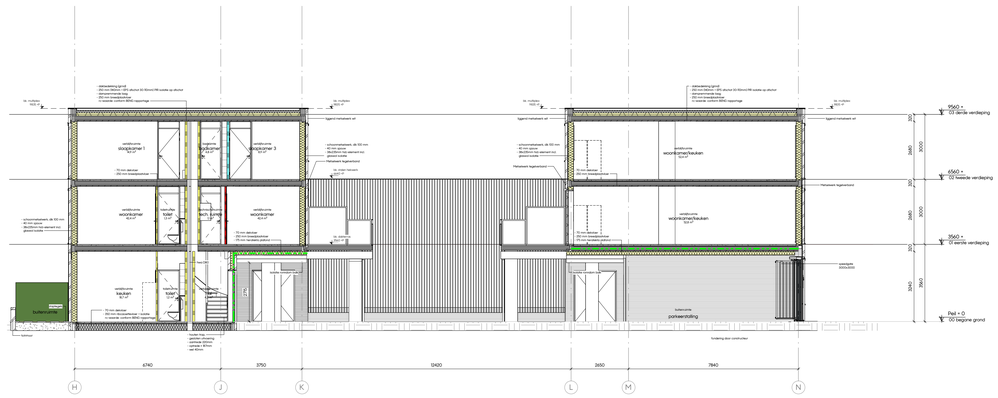

Doorsnede C-C
1: 100

renvooi materialen

- geïsoleerde ribcassettevloer 350mm [150+200]
- geïsoleerde kanaalplaatvloer 350mm [150+200]
- breedplaatvloer 200/250/280mm
- zandcementvloer zwevend 90mm [20+70]
- metselwerk
- hsb element
- gewapend beton i.h.w.g.
- prefab beton
- kalkzandsteen
- cellenbeton
- isolatie, minerale wol
- isolatie met harde persing
- binnenwand gipsblokken 70/100mm
- binnenwand gipsblokken hydro 70/100mm
- binnenwand,gipsblokken zwaar 70mm
- voorzetwand/plafond, geïsoleerd
- woningscheidende hsb wand (dubbel)

renvooi hekwerken

hekwerken tot 13m 1000+ vloer

hekwerken vanaf 13m 1200+ vloer

h.a.h. maten lamellen: 110mm

tussenmaat spijlen balustrade trap ≤ 100

renvooi tegels

wanden & vloeren natteruimtes (badkamer / toilet) worden bekleed met tegels.

renvooi beglazing

beglazing doorvalveilig

renvooi bouwfysica

Rc-waarden conform laatste BENG rapportage

renvooi brandwerende voorzieningen

- rookmelder, aangesloten op lichtnet NEN 2555
- kozijn / wand 60min WBDBO 2 richtingen
- zelfsluitende deur 60min WBDBO 2 richtingen
- kozijn / wand 30min WBDBO 2 richtingen
- zelfsluitende deur 30min WBDBO 2 richtingen
- kozijn / wand 60min WBDBO 1 richting
- zelfsluitende deur 60min WBDBO 1 richting
- kozijn / wand 30min WBDBO 1 richting
- zelfsluitende deur 30min WBDBO 1 richting
- zelfsluitende deur voorzien van deurdranger
- droge bluseiding
- deur te openen zonder sleutel
- rookmelder conform NEN 2555

- 60 min WBDBO + RA rookwerend
- 60 min WBDBO + rookwerend R200
- 30 min WBDBO en R200
- Ra rookwerend
- R200 rookwerend

aanduiding types

Appartementen

Appartement type A1: bnr. 49, 55, 61, 67	Appartement type A1s: bnr. 38, 44, 50, 56, 62
Appartement type A2: bnr. 20	
Appartement type A3: bnr. 25, 31	
Appartement type A4: bnr. 37	Appartement type A4s: bnr. 32
Appartement type A5: bnr. 43	
Appartement type A6: bnr. 26	
Appartement type B1: bnr. 36	
Appartement type B2: bnr. 48, 54, 60, 66	
Appartement type B3: bnr. 39, 45, 51, 57	
Appartement type B4: bnr. 24, 30	
Appartement type B5: bnr. 42	
Appartement type B6: bnr. 21, 27, 33	
Appartement type C1: bnr. 23, 29, 35	Appartement type C1s: bnr. 22, 28, 34
Appartement type C2: bnr. 41, 47, 53, 59, 65	Appartement type C2s: bnr. 40, 46, 52, 58, 64

Grond gebonden woningen

Woning type D1: bnr. 3, 5, 7, 9	Woning type D1s: bnr. 2, 4, 6, 8
Woning type D2: bnr. 1	
Woning type E1: bnr. 12, 14, 16, 18	Woning type E1s: bnr. 11, 13, 15, 17, 19
Woning type E2: bnr. 10	

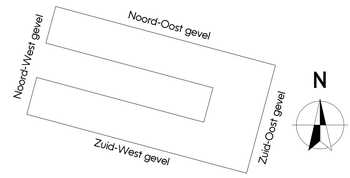

[DEFINITIEF]

PROJECT	Wilhelm Tellplaats, Hoogvliet	WERKNUMMER	5023
SPECIFICATIE	Definitief ontwerp	TEKENINGNUMMER	DO-300
ONDERDEEL	Doorsnede A,B,C		
PROJECTARCHITECT	[redacted]	PROJECTLEIDER [redacted]	GETEKEND 01-03-2024 SCHAAL 1:100 FORMAAT A0
OPDRACHTGEVER	Webomа bv	GEWIJZIGD a 31-05-2024 b 24-06-2024	c e d f

Groot Handelsgebouw, Stationsplein 45
Ingang A, Entresol, ruimte Be.025

Postbus 29137, 3001 GC Rotterdam
TEL +31 10 411 71 80

www.kokon.nl
info@kokon.nl

kokon
ARCHITECTUUR & STEDENBOUW

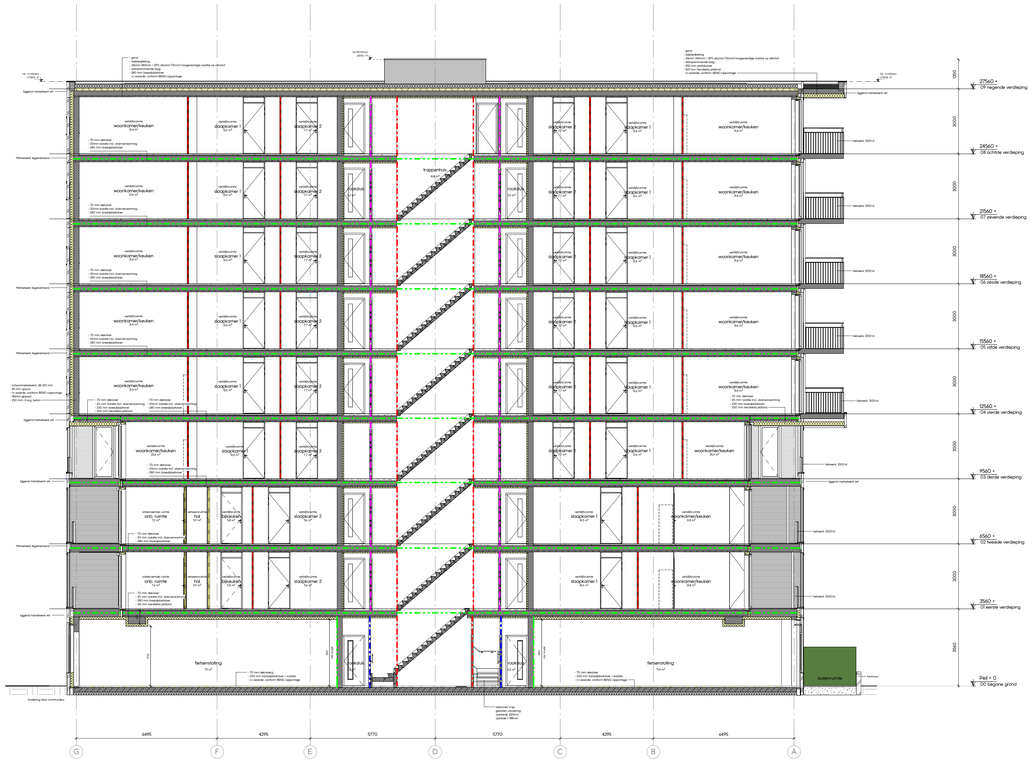

Doorsnede D-D
1 : 100

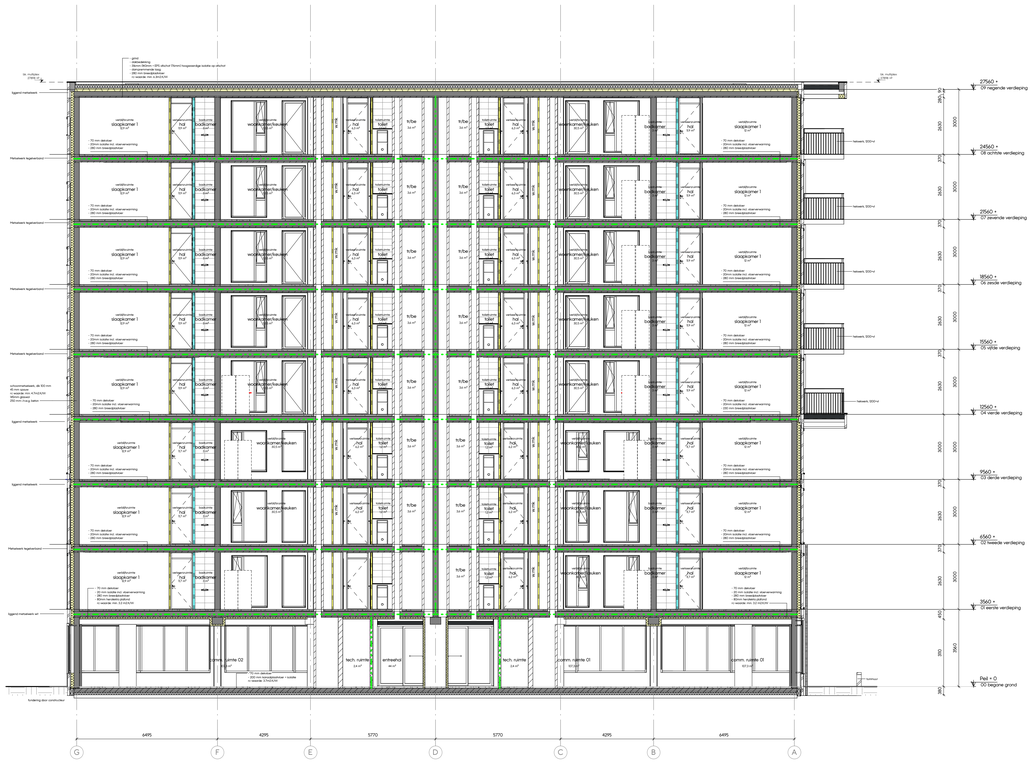

Doorsnede E-E
1 : 100

WILHELM TELLPLAATS HOOGVLIET

renvooi materialen

- geisoleerde ribcassettevloer 350mm [150+200]
- geisoleerde kanaalplaatvloer 350mm [150+200]
- breedplaatvloer 200/250/280mm
- zandcementvloer zwevend 90mm [20+70]
- metselwerk
- hsb element
- gewapend beton i.h.w.g.
- prefab beton
- kalkzandsteen
- cellenbeton
- isolatie, minerale wol
- isolatie met harde persing
- binnenwand gipsblokken 70/100mm
- binnenwand gipsblokken hydro 70/100mm
- binnenwand,gipsblokken zwaar 70mm
- voorzetwand/plafond, geisoleerd
- woningscheidende hsb wand (dubbel)

renvooi hekwerken

hekwerken tot 13m 1000+ vloer

hekwerken vanaf 13m 1200+ vloer

h.o.h. maten lamellen: 110mm

tussenmaat spijlen balustrade trap ≤ 100

renvooi tegels

wanden & vloeren natteruimtes (badkamer / toilet) worden bekleed met tegels.

renvooi beglazing

beglazing doorvalveilig

renvooi bouwfysica

Rc-waarden conform laatste BENG rapportage

renvooi brandwerende voorzieningen

- rookmelder, aangesloten op lichtnet NEN 2555
- kozijn / wand 60min WBDBO 2 richtingen
- zelfsluitende deur 60min WBDBO 2 richtingen
- kozijn / wand 30min WBDBO 2 richtingen
- zelfsluitende deur 30min WBDBO 2 richtingen
- kozijn / wand 60min WBDBO 1 richting
- zelfsluitende deur 60min WBDBO 1 richting
- kozijn / wand 30min WBDBO 1 richting
- zelfsluitende deur 30min WBDBO 1 richting
- zelfsluitende deur voorzien van deurdranger
- droge blusleiding
- deur te openen zonder sleutel
- rookmelder conform NEN 2555

- 60 min WBDBO + RA rookwerend
- 60 min WBDBO + rookwerend R200
- 30 min WBDBO en R200
- Ra rookwerend
- R200 rookwerend

aanduiding types

Appartementen

Appartement type A1: bnr. 49, 55, 61, 67

Appartement type A2: bnr. 20

Appartement type A3: bnr. 25, 31

Appartement type A4: bnr. 37

Appartement type A5: bnr. 43

Appartement type A6: bnr. 26

Appartement type B1: bnr. 36

Appartement type B2: bnr. 48, 54, 60, 66

Appartement type B3: bnr. 39, 45, 51, 57

Appartement type B4: bnr. 24, 30

Appartement type B5: bnr. 42

Appartement type B6: bnr. 21, 27, 33

Appartement type C1: bnr. 23, 29, 35

Appartement type C2: bnr. 41, 47, 53, 59, 65

Appartement type A4s: bnr. 32

Appartement type A1s: bnr. 38, 44, 50, 56, 62

Appartement type C1s: bnr. 22, 28, 34

Appartement type C2s: bnr. 40, 46, 52, 58, 64

Grond gebonden woningen

Woning type D1: bnr. 3, 5, 7, 9

Woning type D2: bnr. 1

Woning type E1: bnr. 12, 14, 16, 18

Woning type E2: bnr. 10

Woning type D1s: bnr. 2, 4, 6, 8

Woning type E1s: bnr. 11, 13, 15, 17, 19

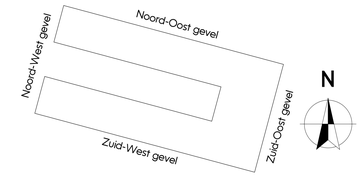

[DEFINITIEF]

PROJECT	Wilhelm Tellplaats, Hoogvliet	WERKNUMMER	5023
SPECIFICATIE	Definitief ontwerp	TEKENINGNUMMER	DO-301
ONDERDEEL	Doorsnede D,E		
PROJECTARCHITECT	[redacted]	PROJECTLEIDER [redacted]	GETEKEND 01-03-2024 SCHAAL 1:100 FORMAAT A0
OPDRACHTGEVER	Weboma bv	GEWIJZIGD: a 31-05-2024 b 24-06-2024	c e d f

Groot Handelsgebouw, Stationsplein 45
Ingang A, Entresol, ruimte Be.025

Postbus 29137, 3001 GC Rotterdam
TEL +31 10 411 71 80

www.kokon.nl
info@kokon.nl

kokon
ARCHITECTUUR & STEDENBOUW

WILHELM TELLPLAATS
HOOGVLIET



Doorsnede F-F
1 : 100

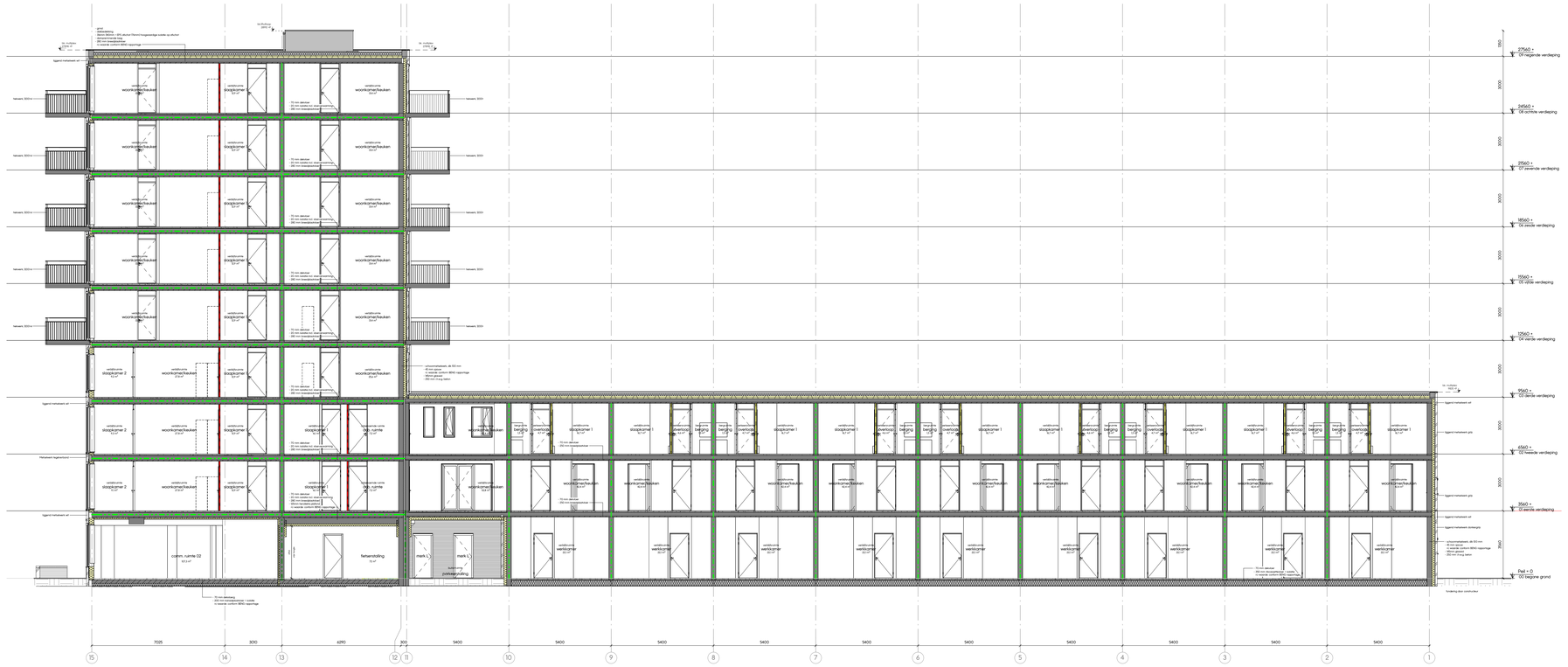

Doorsnede G-G
1 : 100

renvooi materialen

- geisoleerde ribcassettevloer 350mm [150+200]
- geisoleerde kanaalplaatvloer 350mm [150+200]
- breedplaatvloer 200/250/280mm
- zandcementvloer zwevend 90mm [20+70]
- metselwerk
- hsb element
- gewapend beton i.h.w.g.
- prefab beton
- kalkzandsteen
- cellenbeton
- isolatie, minerale wol
- isolatie met harde persing
- binnenwand gipsblokken 70/100mm
- binnenwand gipsblokken hydro 70/100mm
- binnenwand,gipsblokken zwaar 70mm
- voorzetwand/plafond, geisoleerd
- woningscheidende hsb wand (dubbel)

renvooi brandwerende voorzieningen

- rookmelder, aangesloten op lichtnet NEN 2555
- kozijn / wand 60min WBDBO 2 richtingen
- zelfsluitende deur 60min WBDBO 2 richtingen
- kozijn / wand 30min WBDBO 2 richtingen
- zelfsluitende deur 30min WBDBO 2 richtingen
- kozijn / wand 60min WBDBO 1 richting
- zelfsluitende deur 30min WBDBO 1 richting
- zelfsluitende deur voorzien van deurdranger
- DBL droge blusleiding
- S deur te openen zonder sleutel
- rookmelder conform NEN 2555

renvooi hekwerken

hekwerken tot 13m 1000+ vloer

hekwerken vanaf 13m 1200+ vloer

h.o.h. maten lamellen: 110mm

tussenmaat spijlen balustrade trap ≤ 100

renvooi tegels

wanden & vloeren natteruimtes (badkamer / toilet) worden bekleed met tegels.

renvooi beglazing

beglazing doorvalveilig

renvooi bouwfysica

Rc-waarden conform laatste BENG rapportage

- 60 min WBDBO + RA rookwerend
- 60 min WBDBO + rookwerend R200
- 30 min WBDBO en R200
- Ra rookwerend
- R200 rookwerend

aanduiding types

Appartementen

Appartement type A1: bnr. 49, 55, 61, 67

Appartement type A1s: bnr. 38, 44, 50, 56, 62

Appartement type A2: bnr. 20

Appartement type A3: bnr. 25, 31

Appartement type A4: bnr. 37

Appartement type A4s: bnr. 32

Appartement type A5: bnr. 43

Appartement type A6: bnr. 26

Appartement type B1: bnr. 36

Appartement type B2: bnr. 48, 54, 60, 66

Appartement type B3: bnr. 39, 45, 51, 57

Appartement type B4: bnr. 24, 30

Appartement type B5: bnr. 42

Appartement type B6: bnr. 21, 27, 33

Appartement type C1: bnr. 23, 29, 35

Appartement type C1s: bnr. 22, 28, 34

Appartement type C2: bnr. 41, 47, 53, 59, 65

Appartement type C2s: bnr. 40, 46, 52, 58, 64

Grond gebonden woningen

Woning type D1: bnr. 3, 5, 7, 9

Woning type D1s: bnr. 2, 4, 6, 8

Woning type D2: bnr. 1

Woning type E1: bnr. 12, 14, 16, 18

Woning type E1s: bnr. 11, 13, 15, 17, 19

Woning type E2: bnr. 10

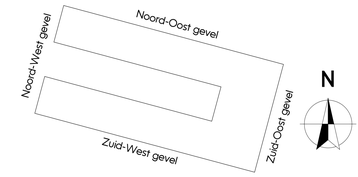

[DEFINITIEF]

PROJECT	Wilhelm Tellplaats, Hoogvliet	WERKNUMMER	5023
SPECIFICATIE	Definitief ontwerp	TEKENINGNUMMER	DO-302
ONDERDEEL	Doorsnede F,G		
PROJECTARCHITECT	[redacted]	PROJECTLEIDER [redacted]	GETEKEND 01-03-2024 SCHAAL 1:100 FORMAAT A0
OPDRACHTGEVER	Weboma bv	GEWIJZIGD: a 31-05-2024 b 24-06-2024	c e d f

Groot Handelsgebouw, Stationsplein 45
Ingang A, Entresol, ruimte Be.025

Postbus 29137, 3001 GC Rotterdam
TEL +31 10 411 71 80

www.kokon.nl
info@kokon.nl

kokon
ARCHITECTUUR & STEDENBOUW