[DEFINITIEF]

Detailboekje :
Principe details

Wilhelm Tellplaats, Hoogvliet

Rc - waarden conform laatste BENG rapporage

Werknummer
5023

Specificatie
DO detailboek

Onderdeel
tekeningenlijst

Nummer
00

Getekend / Laatste wijziging
24-06-2024

kokon
ARCHITECTUUR & STEDENBOUW

Tekeningenlijst

Bladnummer	Bladnaam	Schaal	Status	Fase	Datum	Wijziging A	Wijziging B	Wijziging C	Wijziging D
00	Omslag detailboekje	1:5	concept	DO	24-06-2024	-	-	-	-
01	Tekeningenlijst	1:5	concept	DO	24-06-2024	-	-	-	-
02	Detail overzicht	1:5	concept	DO	24-06-2024	-	-	-	-
03	Detail overzicht	1:5	concept	DO	24-06-2024	-	-	-	-
04	Detail overzicht	1:5	concept	DO	24-06-2024	-	-	-	-
H-H01	detail H-H01	1:5	concept	DO	24-06-2024	-	-	-	-
H-H02	detail H-H02/03	1:5	concept	DO	24-06-2024	-	-	-	-
H-H04	detail H-H04	1:5	concept	DO	24-06-2024	-	-	-	-
H-H05	detail H-H05	1:5	concept	DO	24-06-2024	-	-	-	-
H-H06	detail H-H06	1:5	concept	DO	24-06-2024	-	-	-	-
H-H07	detail H-H07	1:5	concept	DO	24-06-2024	-	-	-	-
H-H08	detail H-H08	1:5	concept	DO	24-06-2024	-	-	-	-
H-H09	detail H-H09	1:5	concept	DO	24-06-2024	-	-	-	-
H-H10	detail H-H10	1:5	concept	DO	24-06-2024	-	-	-	-
H-H11	detail H-H11	1:5	concept	DO	24-06-2024	-	-	-	-
H-H12	detail H-H12	1:5	concept	DO	24-06-2024	-	-	-	-
H-H13	detail H-H13	1:5	concept	DO	24-06-2024	-	-	-	-
H-H14	detail H-H14	1:5	concept	DO	24-06-2024	-	-	-	-
H-H15	detail H-H15	1:5	concept	DO	24-06-2024	-	-	-	-
H-H16	detail H-H16	1:5	concept	DO	24-06-2024	-	-	-	-
H-H17	detail H-H17	1:5	concept	DO	24-06-2024	-	-	-	-
H-H18	detail H-H18	1:5	concept	DO	24-06-2024	-	-	-	-
H-H19	detail H-H19	1:5	concept	DO	24-06-2024	-	-	-	-
H-V01	detail H-V01	1:5	concept	DO	24-06-2024	-	-	-	-
H-V02	detail H-V02	1:5	concept	DO	24-06-2024	-	-	-	-
H-V03	detail H-V03	1:5	concept	DO	24-06-2024	-	-	-	-
H-V04	detail H-V04	1:5	concept	DO	24-06-2024	-	-	-	-
H-V05	detail H-V05	1:5	concept	DO	24-06-2024	-	-	-	-
H-V06	detail H-V06	1:5	concept	DO	24-06-2024	-	-	-	-
H-V07	detail H-V07	1:5	concept	DO	24-06-2024	-	-	-	-
H-V08	detail H-V08	1:5	concept	DO	24-06-2024	-	-	-	-
H-V09	detail H-V09	1:5	concept	DO	24-06-2024	-	-	-	-
H-V10	detail H-V10	1:5	concept	DO	24-06-2024	-	-	-	-
H-V11	detail H-V11	1:5	concept	DO	24-06-2024	-	-	-	-
H-V12	detail H-V12	1:5	concept	DO	24-06-2024	-	-	-	-
H-V13	detail H-V13	1:5	concept	DO	24-06-2024	-	-	-	-
H-V14	detail H-V14	1:5	concept	DO	24-06-2024	-	-	-	-
H-V15	detail H-V15	1:5	concept	DO	24-06-2024	-	-	-	-
H-V16	detail H-V16	1:5	concept	DO	24-06-2024				
H-V17	detail H-V17	1:5	concept	DO	24-06-2024				
H-V18	detail H-V18	1:5	concept	DO	24-06-2024				
L-H01	detail L-H01	1:5	concept	DO	24-06-2024	-	-	-	-
L-H02	detail L-H02	1:5	concept	DO	24-06-2024	-	-	-	-
L-H03	detail L-H03	1:5	concept	DO	24-06-2024	-	-	-	-
L-H04	detail L-H04	1:5	concept	DO	24-06-2024	-	-	-	-
L-H05	detail L-H05	1:5	concept	DO	24-06-2024	-	-	-	-
L-H06	detail L-H06	1:5	concept	DO	24-06-2024	-	-	-	-
L-V01	detail L-V01	1:5	concept	DO	24-06-2024	-	-	-	-
L-V02	detail L-V02	1:5	concept	DO	24-06-2024	-	-	-	-
L-V03	detail L-V03	1:5	concept	DO	24-06-2024	-	-	-	-
L-V04	detail L-V04	1:5	concept	DO	24-06-2024	-	-	-	-
L-V05	detail L-V05	1:5	concept	DO	24-06-2024	-	-	-	-
L-V06	detail L-V06	1:5	concept	DO	24-06-2024	-	-	-	-
L-V07	detail L-V07	1:5	concept	DO	24-06-2024	-	-	-	-
L-V08	detail L-V08	1:5	concept	DO	24-06-2024	-	-	-	-
L-V09	detail L-V09	1:5	concept	DO	24-06-2024	-	-	-	-
L-V10	detail L-V10	1:5	concept	DO	24-06-2024	-	-	-	-
L-V11	detail L-V11	1:5	concept	DO	24-06-2024	-	-	-	-
L-V12	detail L-V12	1:5	concept	DO	24-06-2024	-	-	-	-
L-V13	detail L-V13	1:5	concept	DO	24-06-2024	-	-	-	-

Werknummer
5023

Specificatie
detailboek

Onderdeel
tekeningenlijst

Nummer
01

Getekend / Laatste wijziging
24-06-2024

kokon
ARCHITECTUUR & STEDENBOUW



Noord- West gevel
1 : 200



Zuid-Oost gevel
1 : 200

Werknummer
5023

Specificatie
DO detailboek

Onderdeel
Detail overzicht

Nummer
02

Getekend / Laatste wijziging
24-06-2024

kokon
ARCHITECTUUR & STEDENBOUW

[DEFINITIEF]

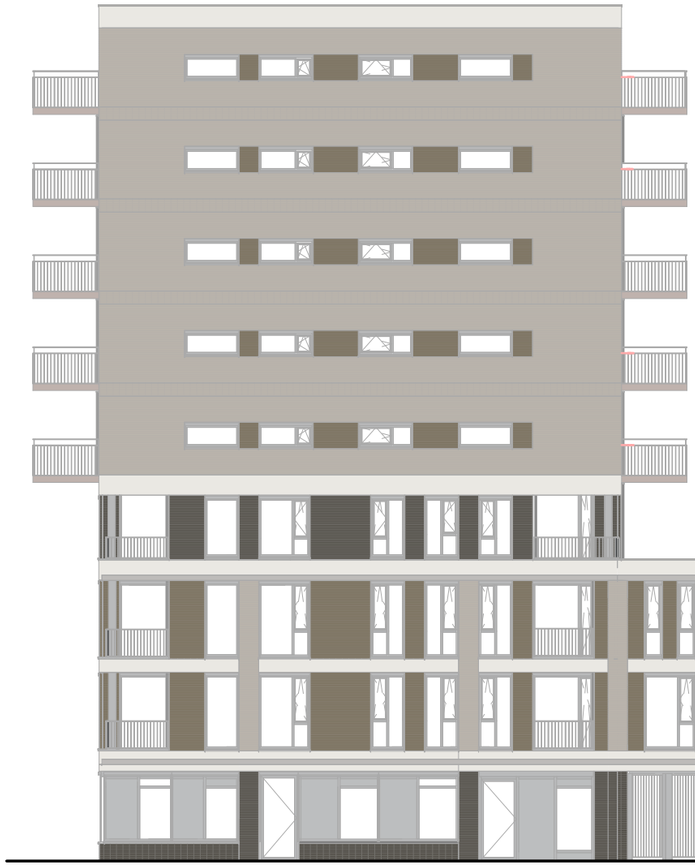

Noord-Oost gevel

1 : 200



Noord-Oost gevel - binnenterrein

1 : 200

Werknummer
5023

Specificatie
DO detailboek

Onderdeel
Detail overzicht

Nummer
03

Getekend / Laatste wijziging
24-06-2024

kokon
ARCHITECTUUR & STEDENBOUW

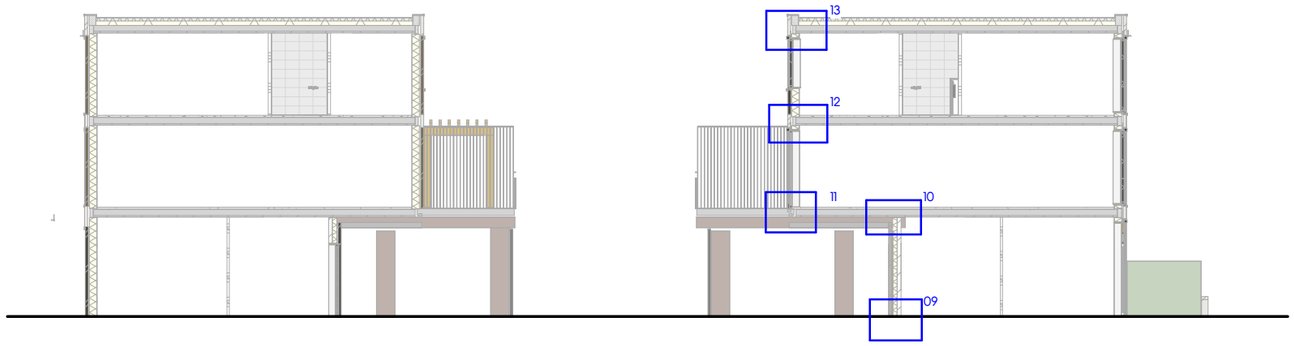

Noord-West geveldoorsnede

1 : 200

Zuid-West gevel

1 : 200

Werknummer
5023

Onderdeel
Detail overzicht

Nummer
04

Specificatie
DO detailboek

Getekend / Laatste wijziging
24-06-2024

kokon
ARCHITECTUUR & STEDENBOUW

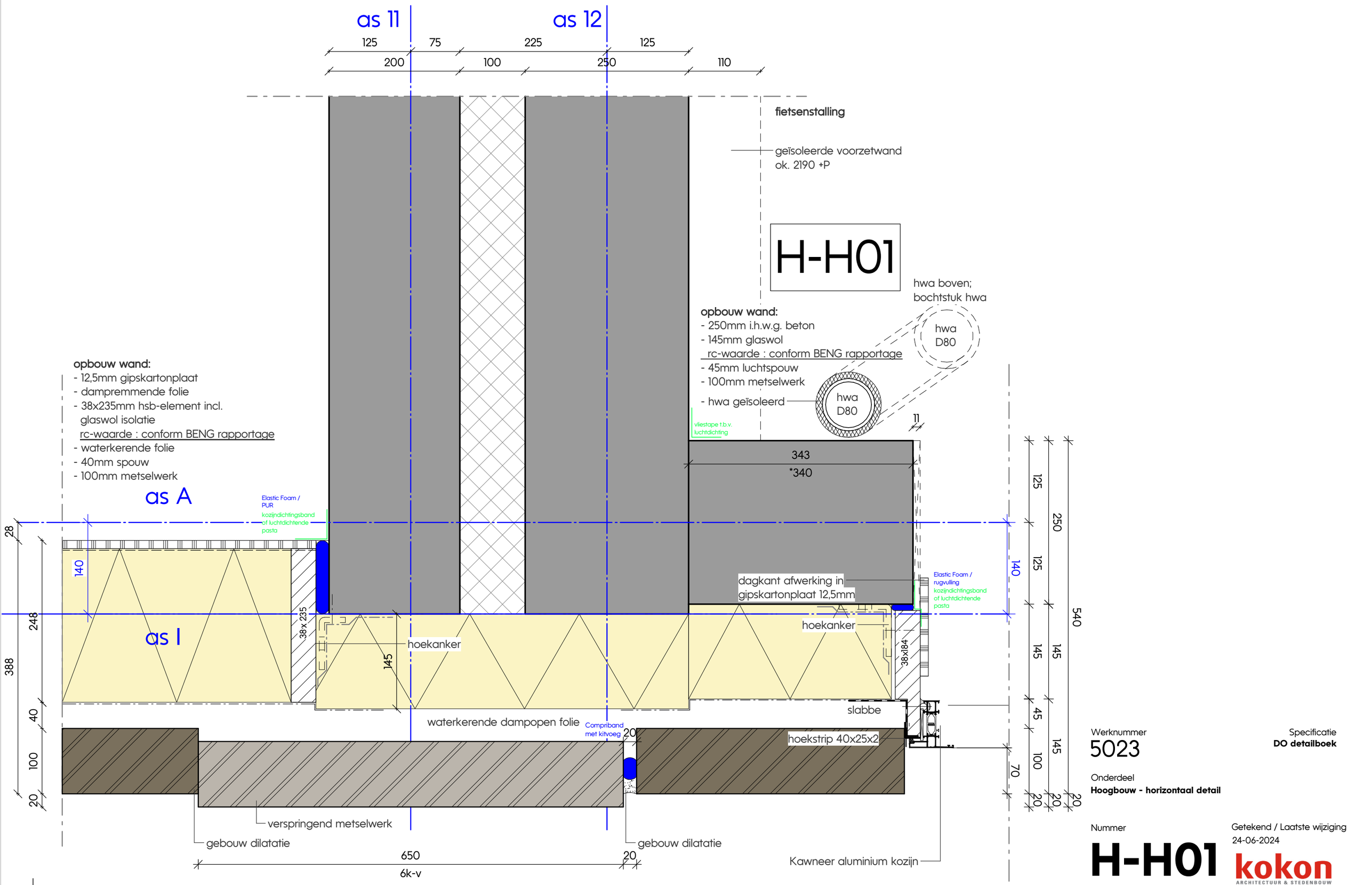

Werknummer
5023

Specificatie
DO detailboek

Onderdeel
Hoogbouw - horizontaal detail

Nummer
H-H01

Getekend / Laatste wijziging
24-06-2024

kokon
ARCHITECTUUR & STEDENBOUW

H-H02

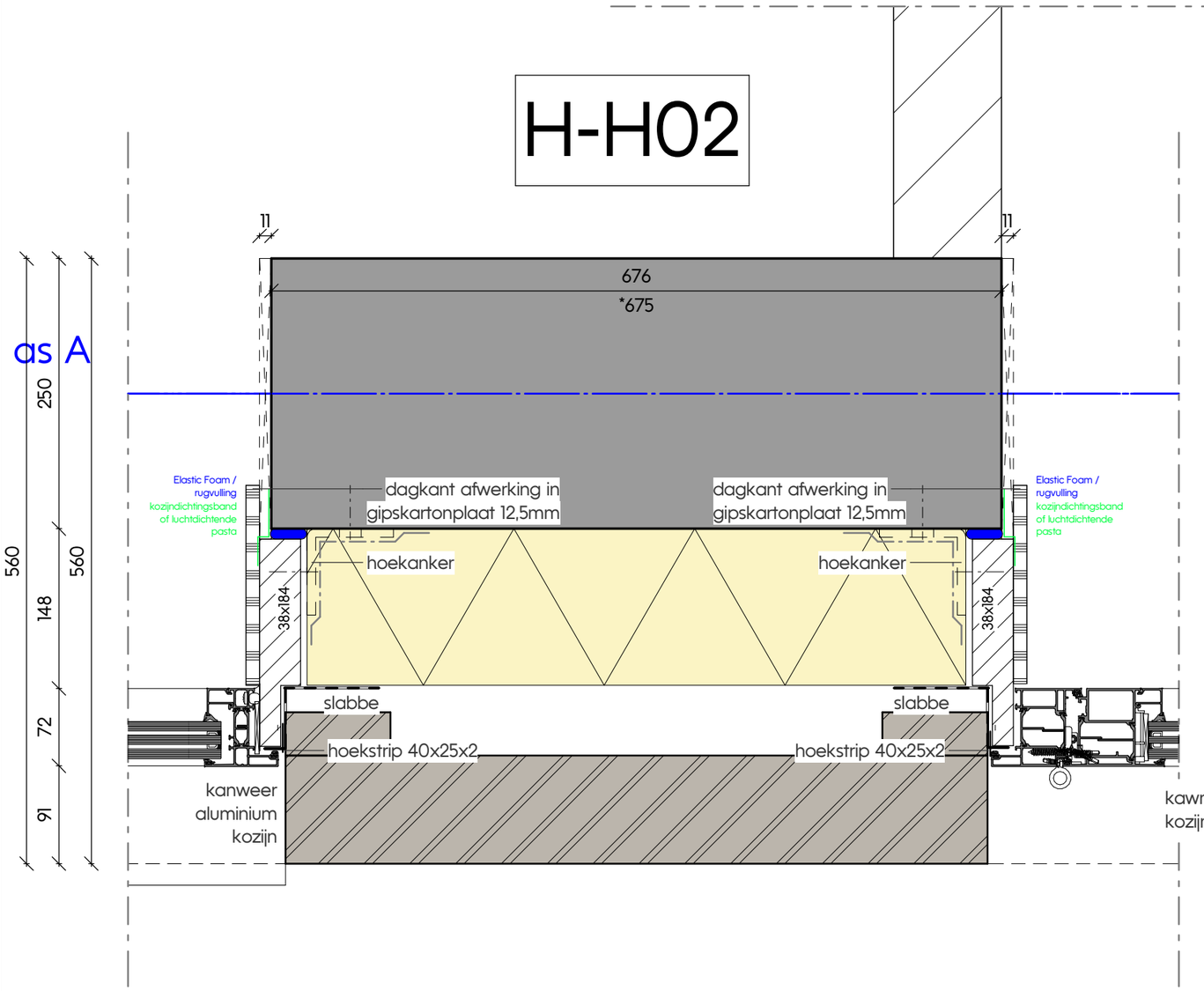

H-H03

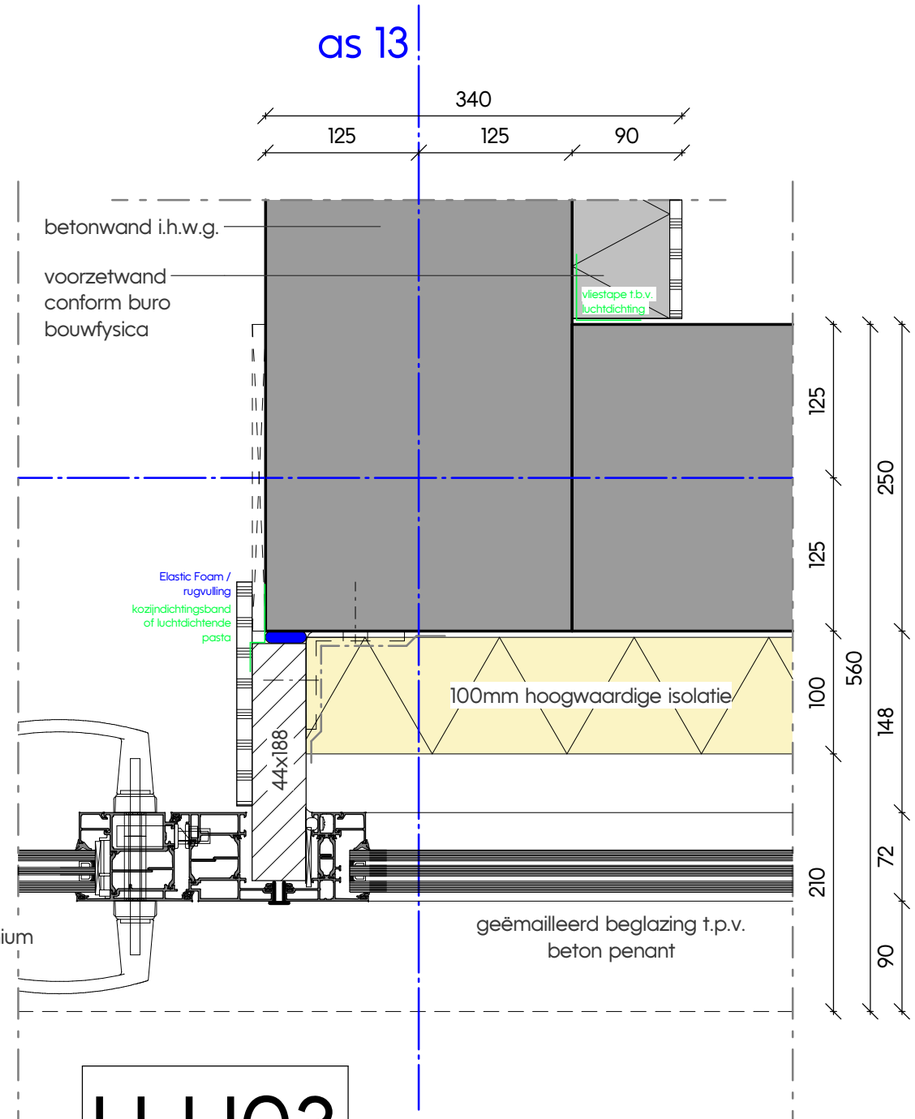

Werknummer
5023

Specificatie
DO detailboek

Onderdeel
Hoogbouw - horizontaal detail

Nummer
H-H02

Getekend / Laatste wijziging
24-06-2024

kokon
ARCHITECTUUR & STEDENBOUW

H-H04

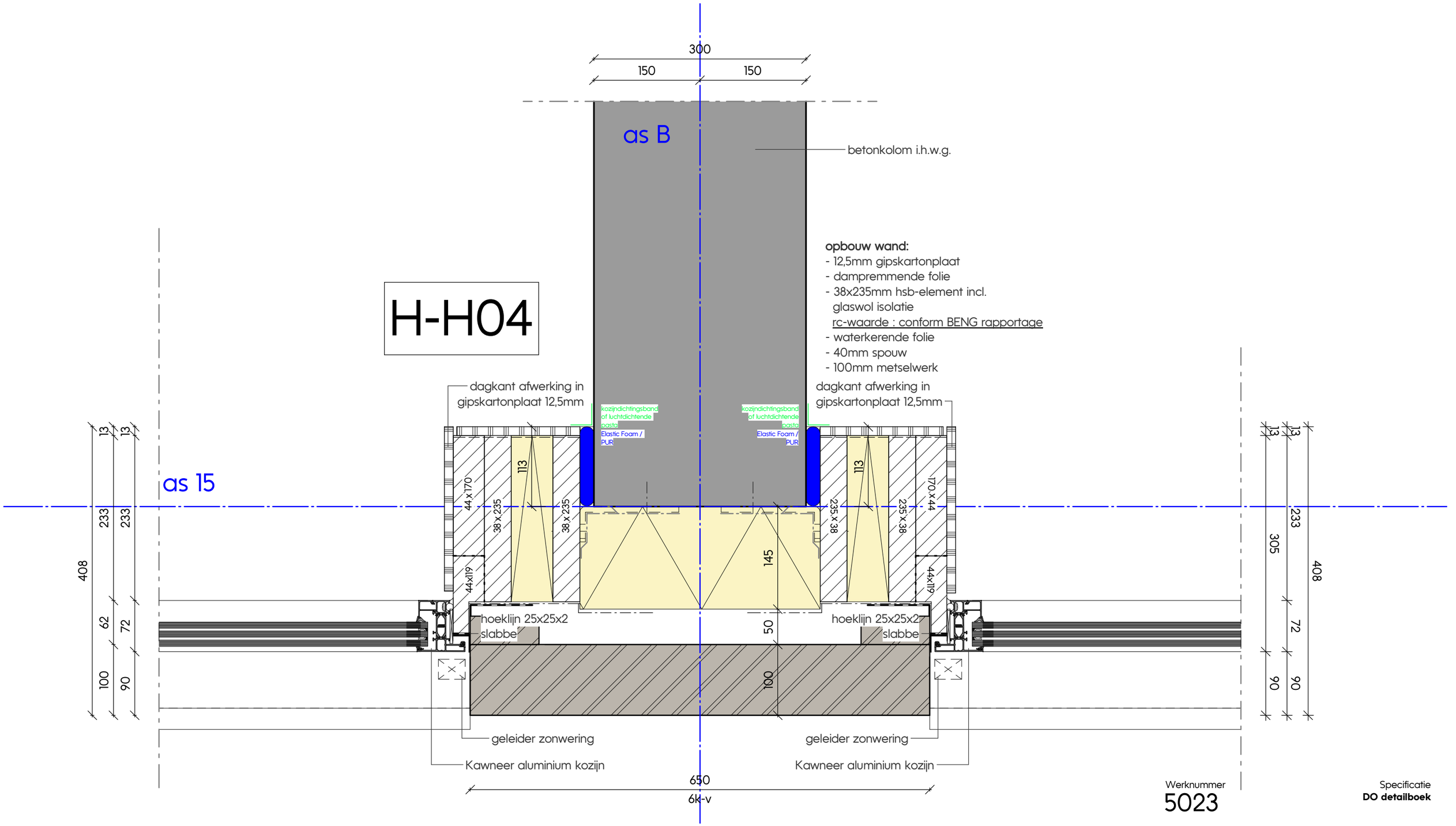

Werknummer
5023

Specificatie
DO detailboek

Onderdeel
Hoogbouw - horizontaal detail

Nummer
H-H04

Getekend / Laatste wijziging
24-06-2024

kokon
ARCHITECTUUR & STEDENBOUW

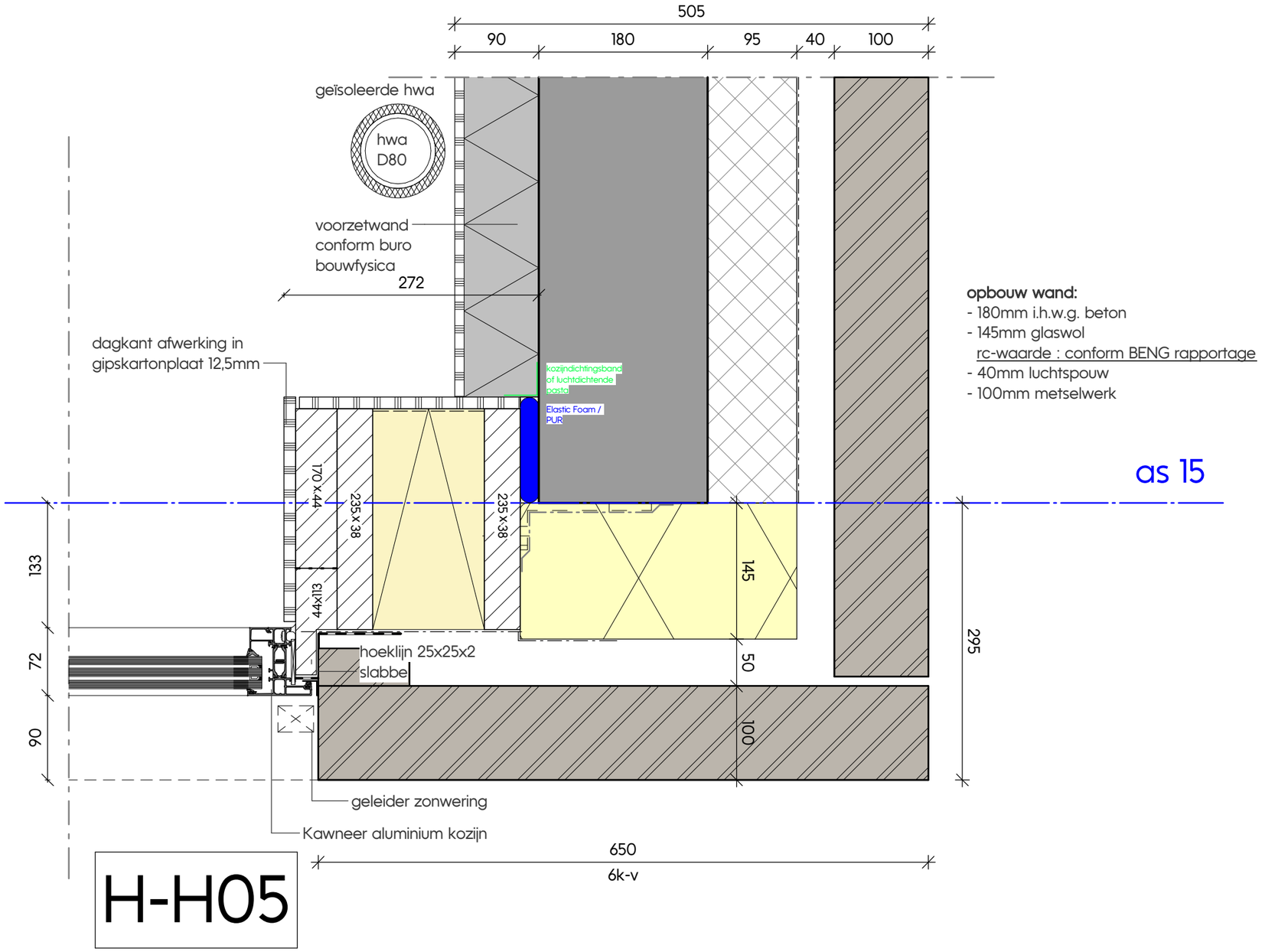

opbouw wand:
- 180mm i.h.w.g. beton
- 145mm glaswol
  rc-waarde : conform BENG rapportage
- 40mm luchtspouw
- 100mm metselwerk

H-H05

Werknummer
5023

Specificatie
DO detailboek

Onderdeel
Hoogbouw - horizontaal detail

Nummer
H-H05

Getekend / Laatste wijziging
24-06-2024

kokon
ARCHITECTUUR & STEDENBOUW

H-H06

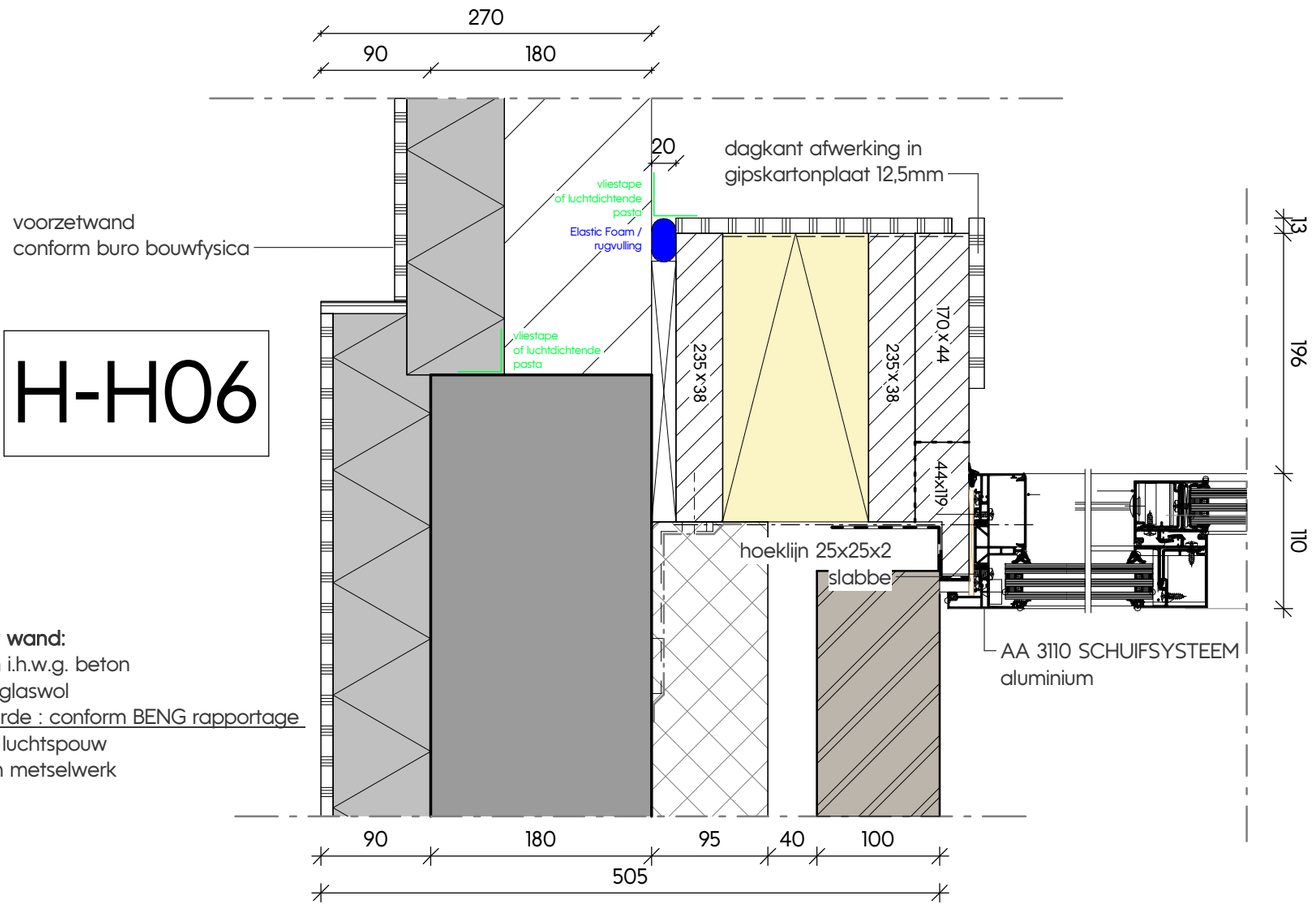

opbouw wand:
- 180mm i.h.w.g. beton
- 95mm glaswol
  rc-waarde : conform BENG rapportage
- 40mm luchtspouw
- 100mm metselwerk

Werknummer
5023

Specificatie
DO detailboek

Onderdeel
Hoogbouw - horizontaal detail

Nummer
H-H06

Getekend / Laatste wijziging
24-06-2024

kokon
ARCHITECTUUR & STEDENBOUW

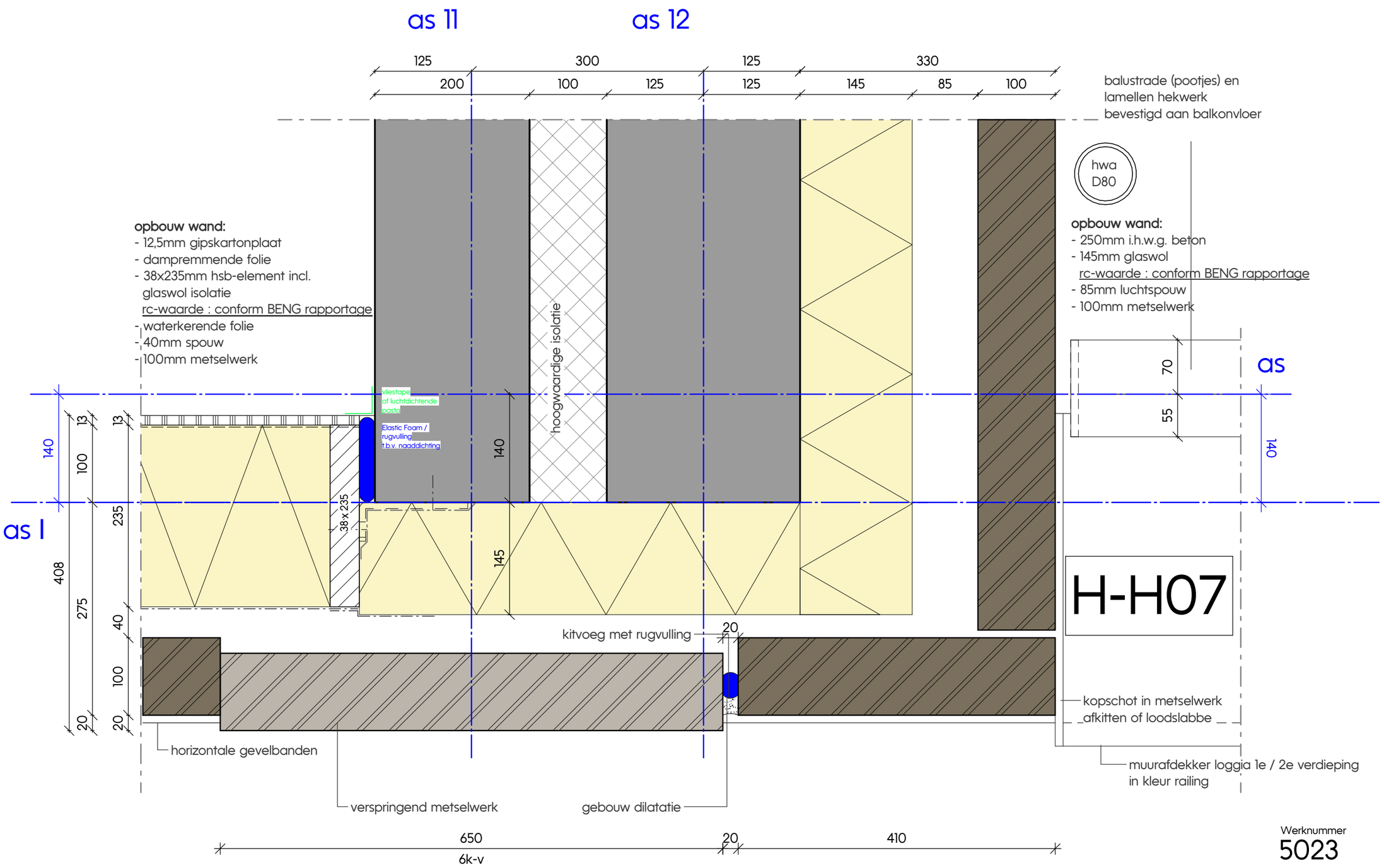

Werknummer
5023

Specificatie
DO detailboek

Onderdeel
Hoogbouw - horizontaal detail

Nummer
H-H07

Getekend / Laatste wijziging
24-06-2024

kokon
ARCHITECTUUR & STEDENBOUW

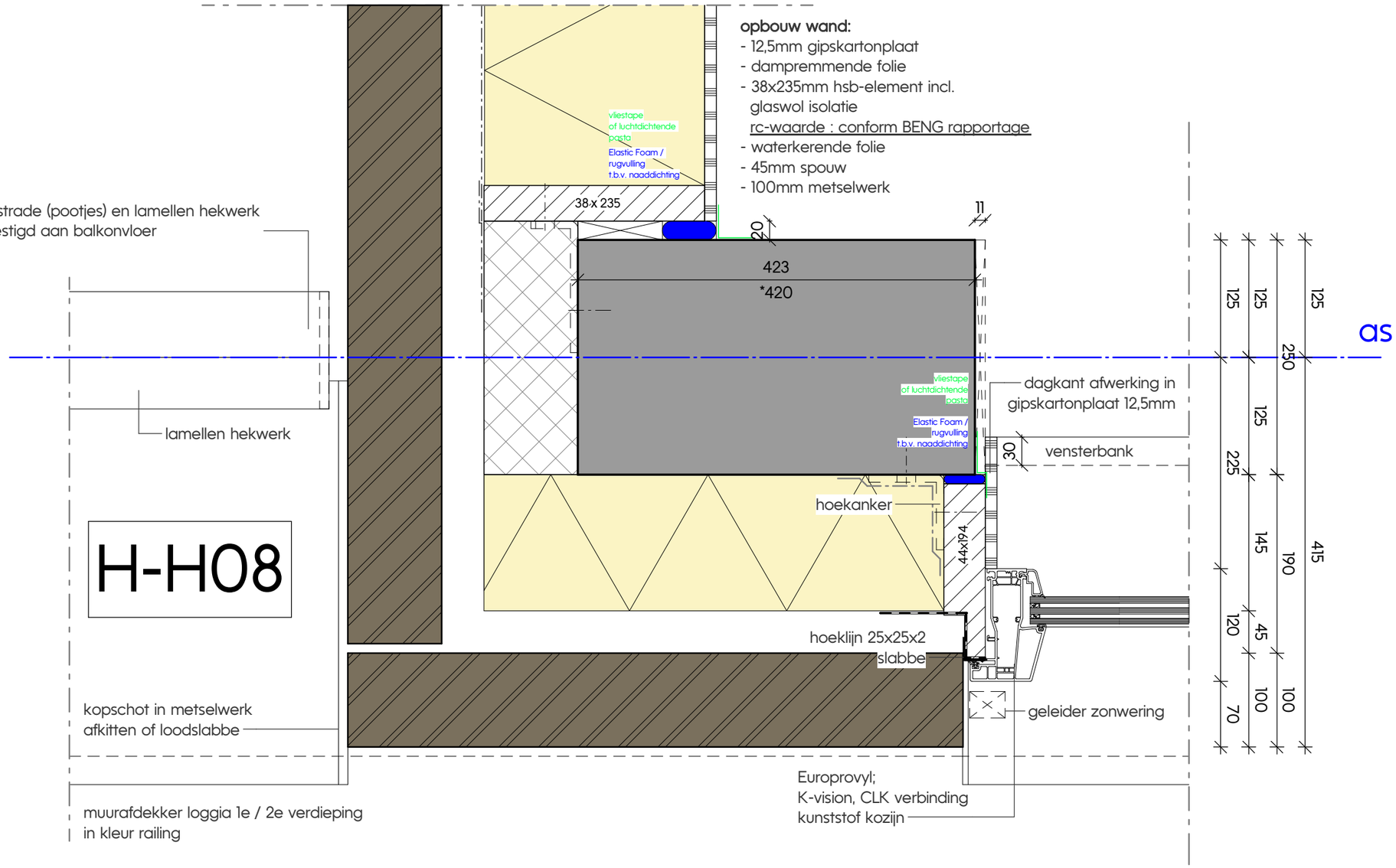

H-H08

Werknummer
5023

Specificatie
DO detailboek

Onderdeel
Hoogbouw - horizontaal detail

Nummer
H-H08

Getekend / Laatste wijziging
24-06-2024

kokon
ARCHITECTUUR & STEDENBOUW

H-H09

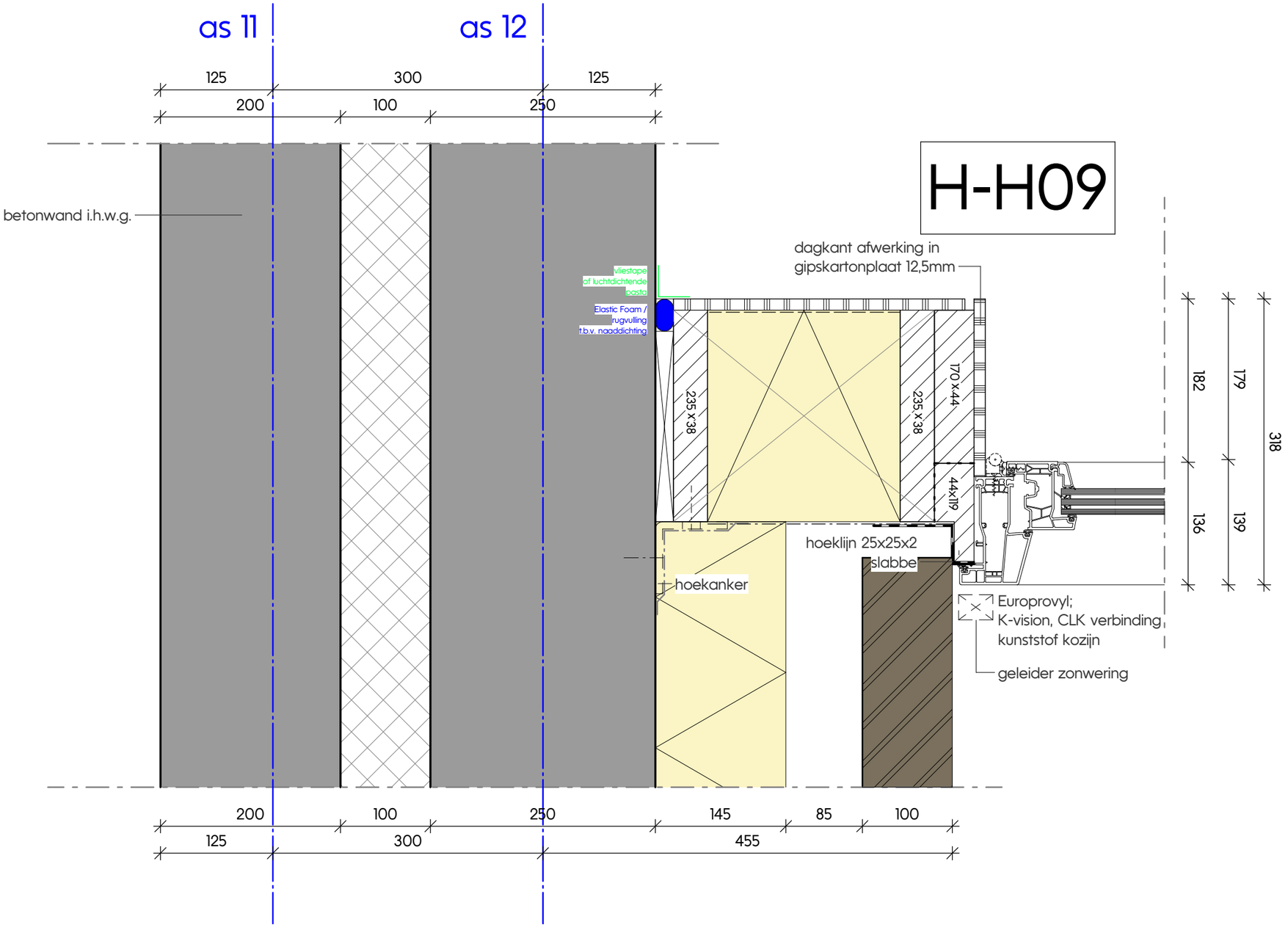

Werknummer
5023

Specificatie
DO detailboek

Onderdeel
Hoogbouw - horizontaal detail

Nummer
H-H09

Getekend / Laatste wijziging
24-06-2024

kokon
ARCHITECTUUR & STEDENBOUW

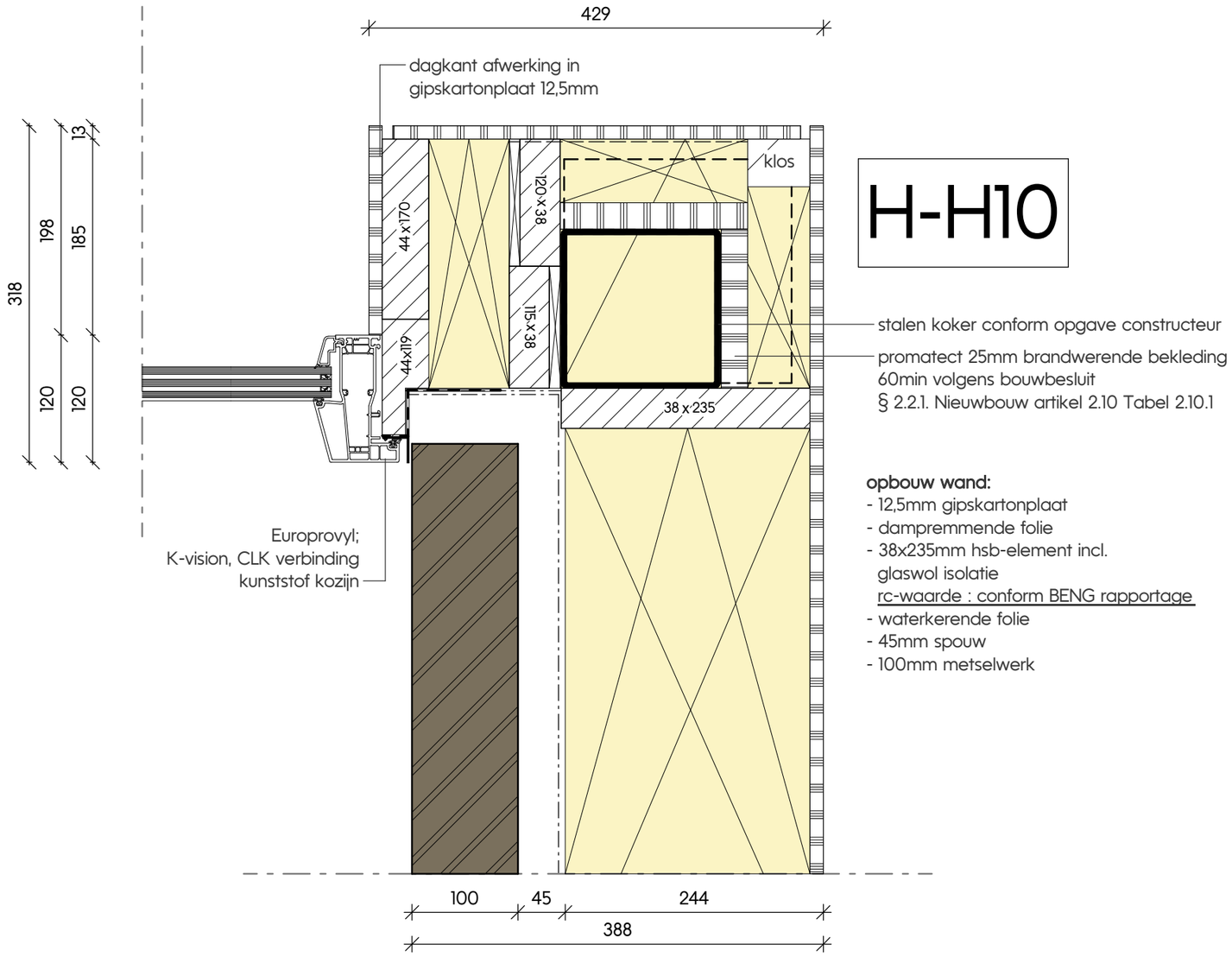

H-H10

opbouw wand:
- 12,5mm gipskartonplaat
- dampremmende folie
- 38x235mm hsb-element incl.
  glaswol isolatie
  rc-waarde : conform BENG rapportage
- waterkerende folie
- 45mm spouw
- 100mm metselwerk

Werknummer
5023

Specificatie
DO detailboek

Onderdeel
Hoogbouw - horizontaal detail

Nummer
H-H10

Getekend / Laatste wijziging
24-06-2024

kokon
ARCHITECTUUR & STEDENBOUW

H-H11

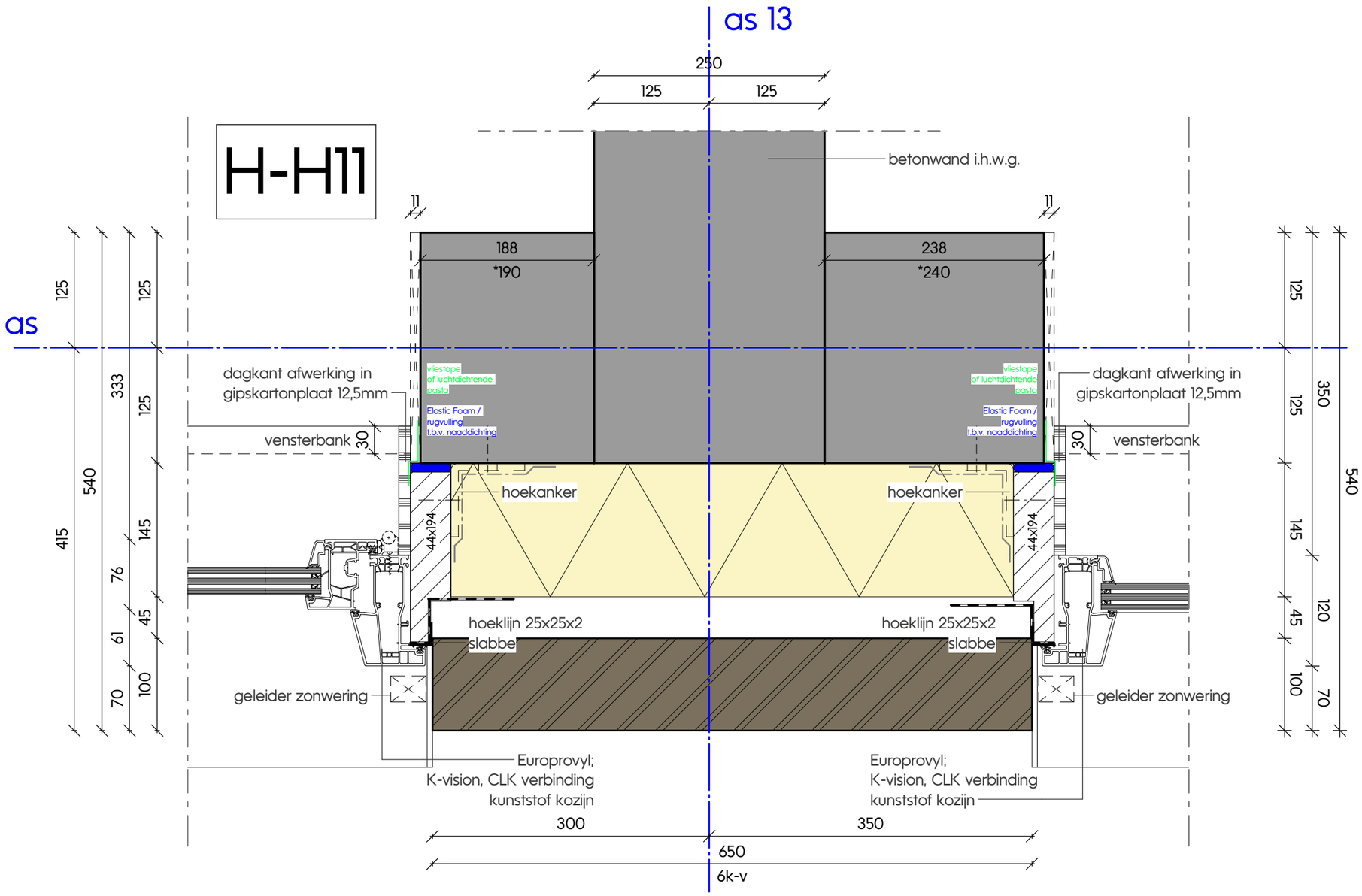

Werknummer
5023

Specificatie
DO detailboek

Onderdeel
Hoogbouw - horizontaal detail

Nummer
H-H11

Getekend / Laatste wijziging
24-06-2024

kokon
ARCHITECTUUR & STEDENBOUW

H-H12

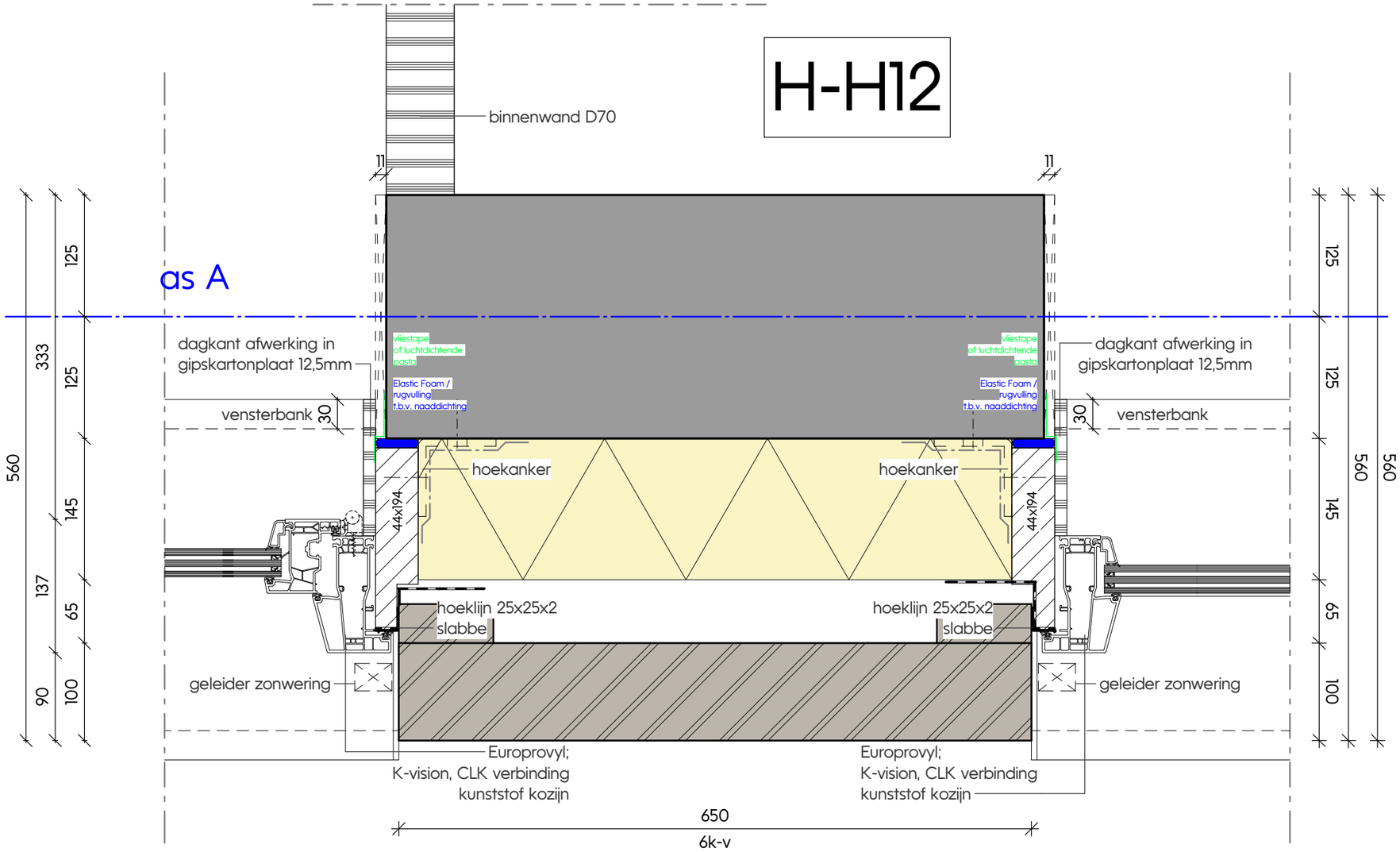

Werknummer
5023

Specificatie
DO detailboek

Onderdeel
Hoogbouw - horizontaal detail

Nummer
H-H12

Getekend / Laatste wijziging
24-06-2024

kokon
ARCHITECTUUR & STEDENBOUW

H-H13

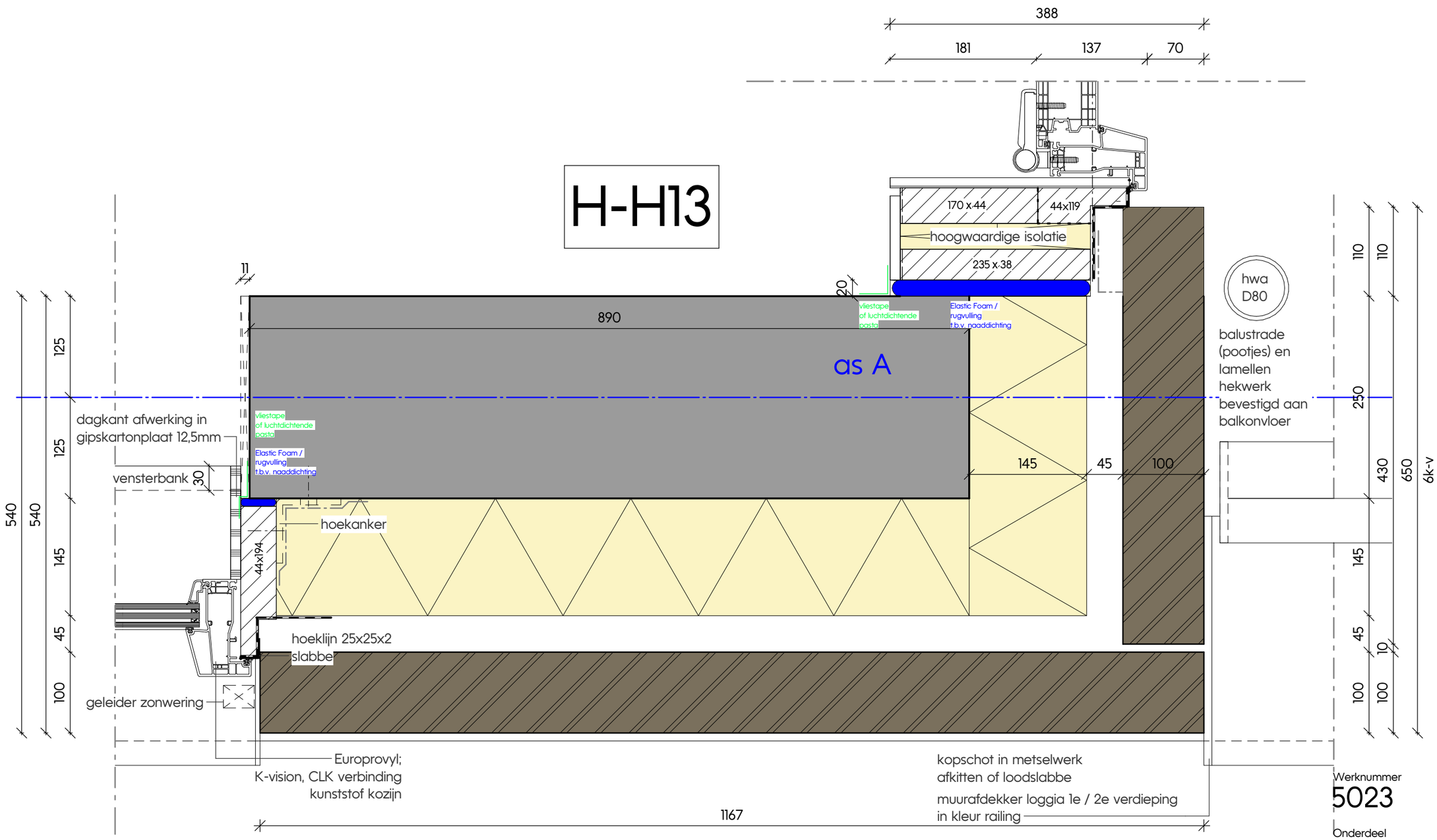

Werknummer
5023

Specificatie
DO detailboek

Onderdeel
Hoogbouw - horizontaal detail

Nummer
H-H13

Getekend / Laatste wijziging
24-06-2024

kokon
ARCHITECTUUR & STEDENBOUW

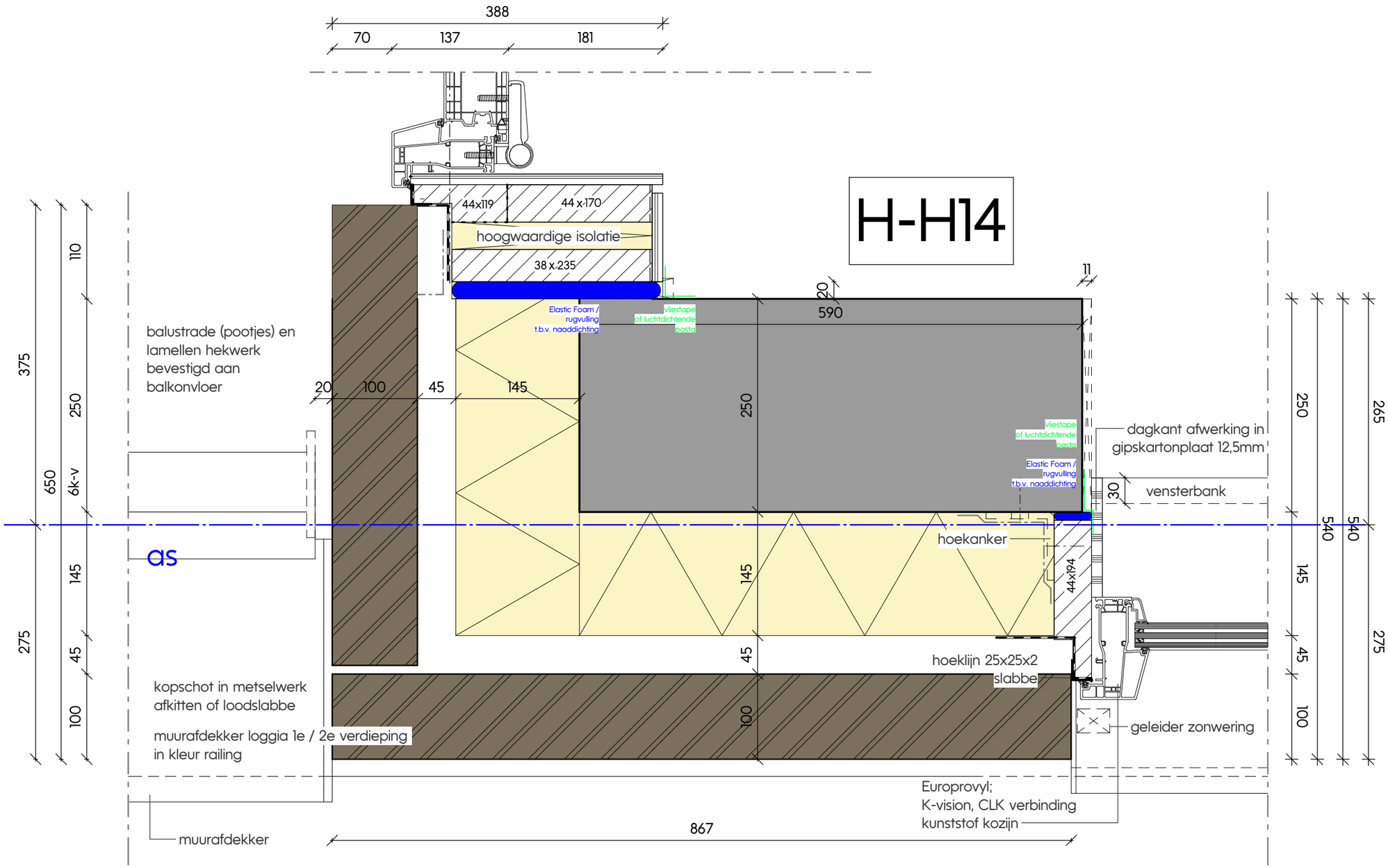

Werknummer
5023

Specificatie
DO detailboek

Onderdeel
Hoogbouw - horizontaal detail

Nummer
H-H14

Getekend / Laatste wijziging
24-06-2024

kokon
ARCHITECTUUR & STEDENBOUW

H-H15

opbouw wand:
- 12,5mm gipskartonplaat
- dampremmende folie
- 38x235mm hsb-element incl. glaswol isolatie
  rc-waarde : conform BENG rapportage
- waterkerende folie
- 40mm spouw
- 100mm metselwerk

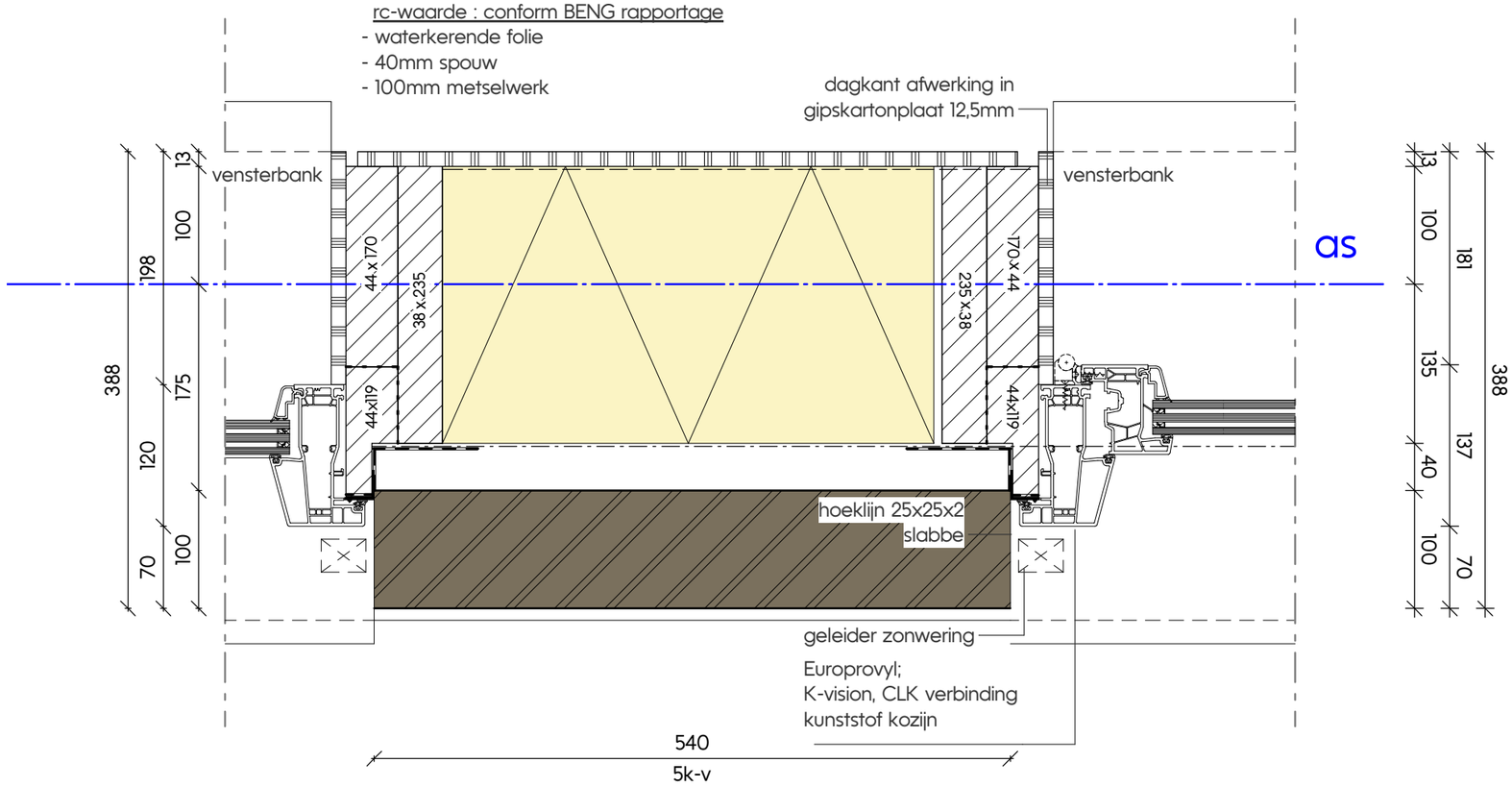

Werknummer
5023

Specificatie
DO detailboek

Onderdeel
Hoogbouw - horizontaal detail

Nummer
H-H15

Getekend / Laatste wijziging
24-06-2024

kokon
ARCHITECTUUR & STEDENBOUW

H-H16

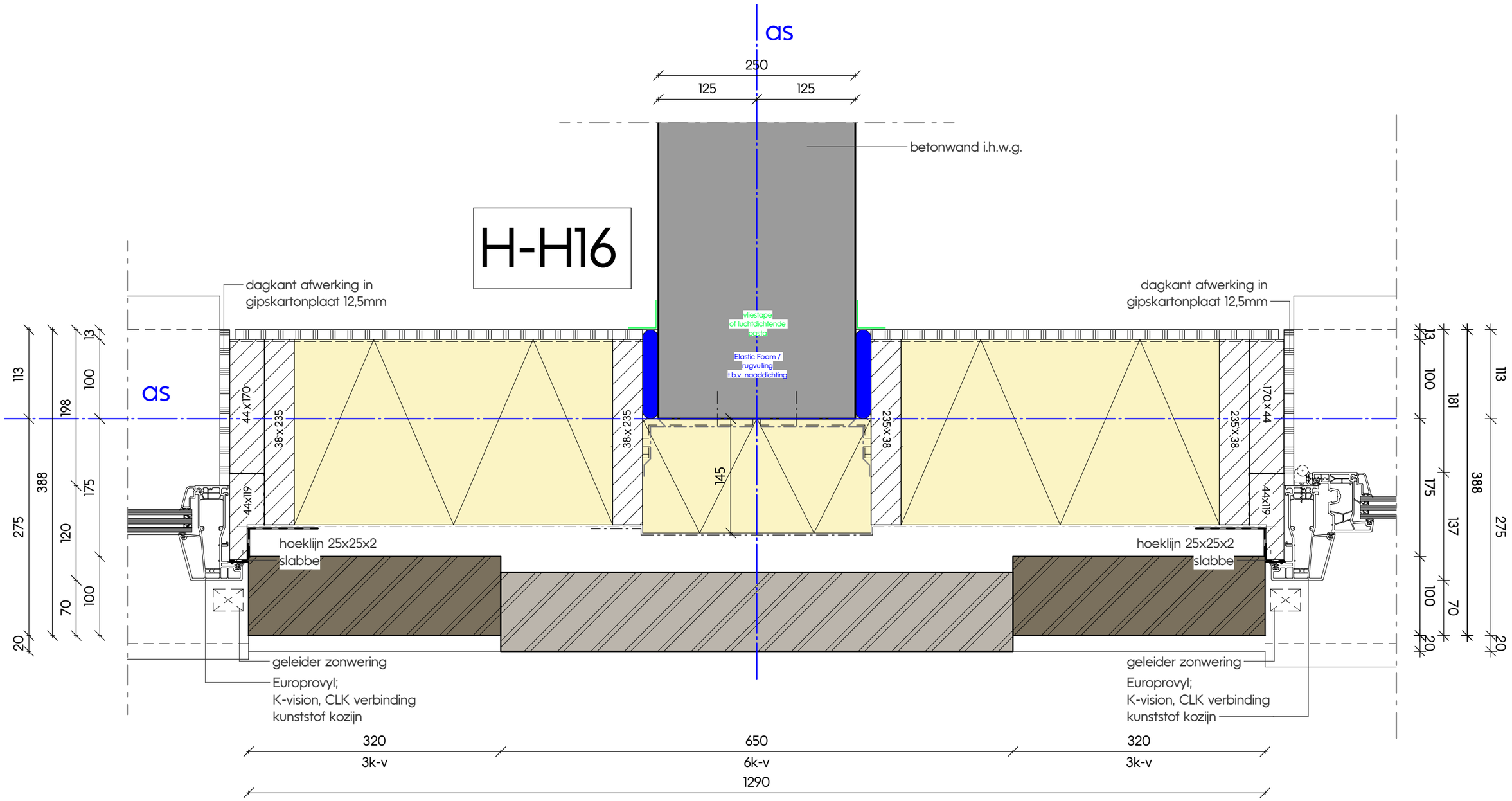

Werknummer
5023

Specificatie
DO detailboek

Onderdeel
Hoogbouw - horizontaal detail

Nummer
H-H16

Getekend / Laatste wijziging
24-06-2024

kokon
ARCHITECTUUR & STEDENBOUW

H-H17

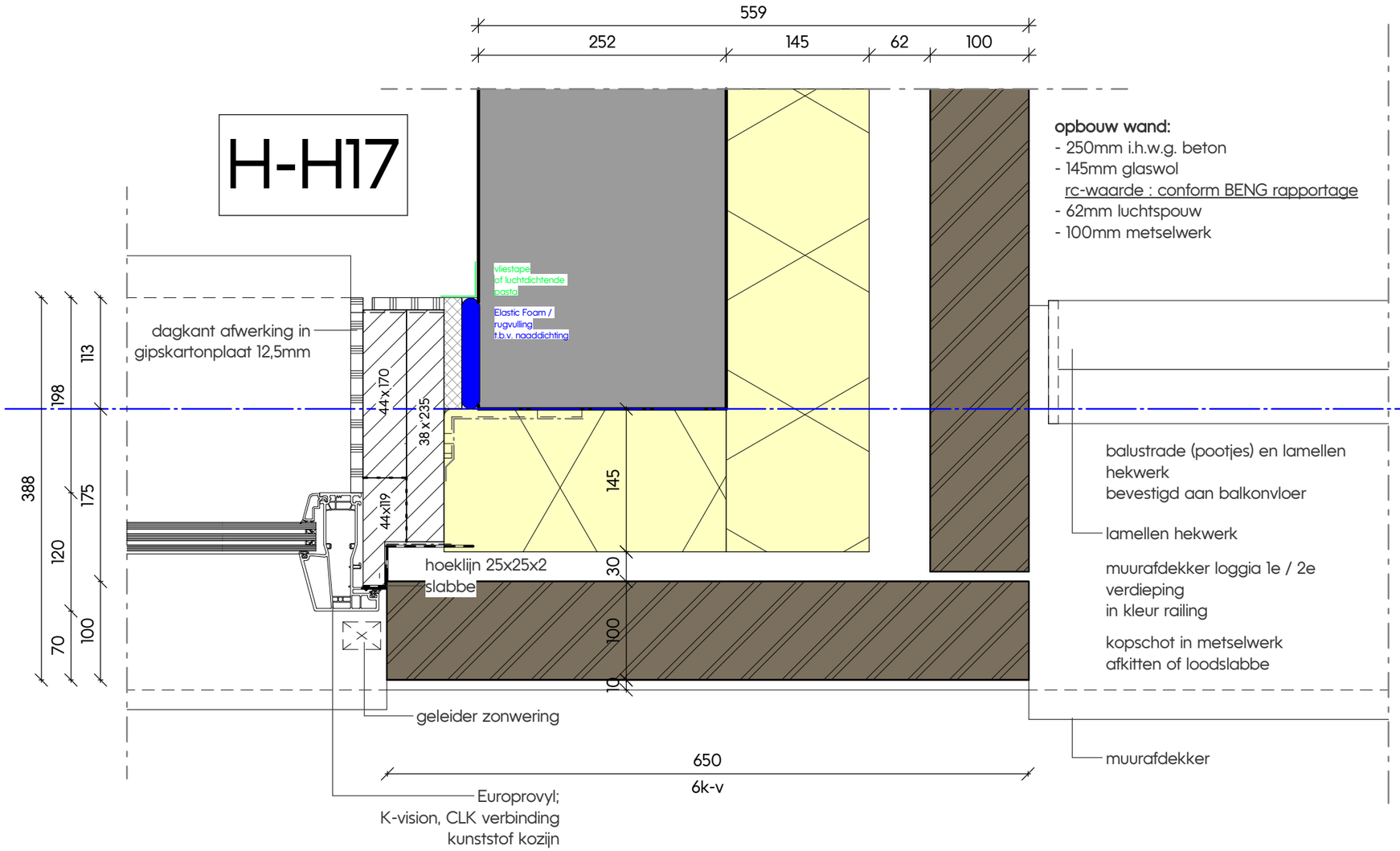

Werknummer
5023

Specificatie
DO detailboek

Onderdeel
Hoogbouw - horizontaal detail

Nummer
H-H17

Getekend / Laatste wijziging
24-06-2024

kokon
ARCHITECTUUR & STEDENBOUW

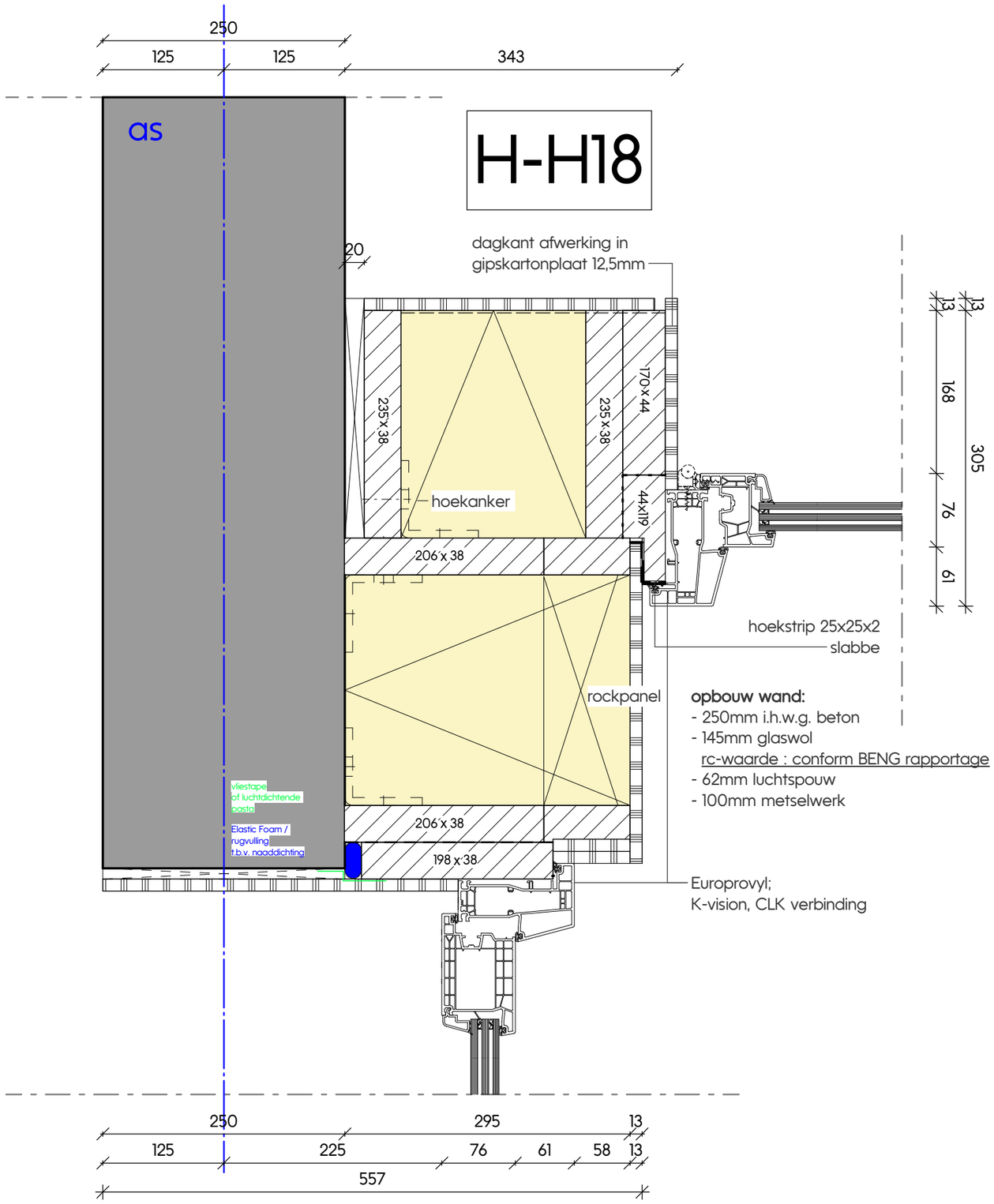

H-H18

Werknummer
5023

Specificatie
DO detailboek

Onderdeel
Hoogbouw - horizontaal detail

Nummer
H-H18

Getekend / Laatste wijziging
24-06-2024

kokon
ARCHITECTUUR & STEDENBOUW

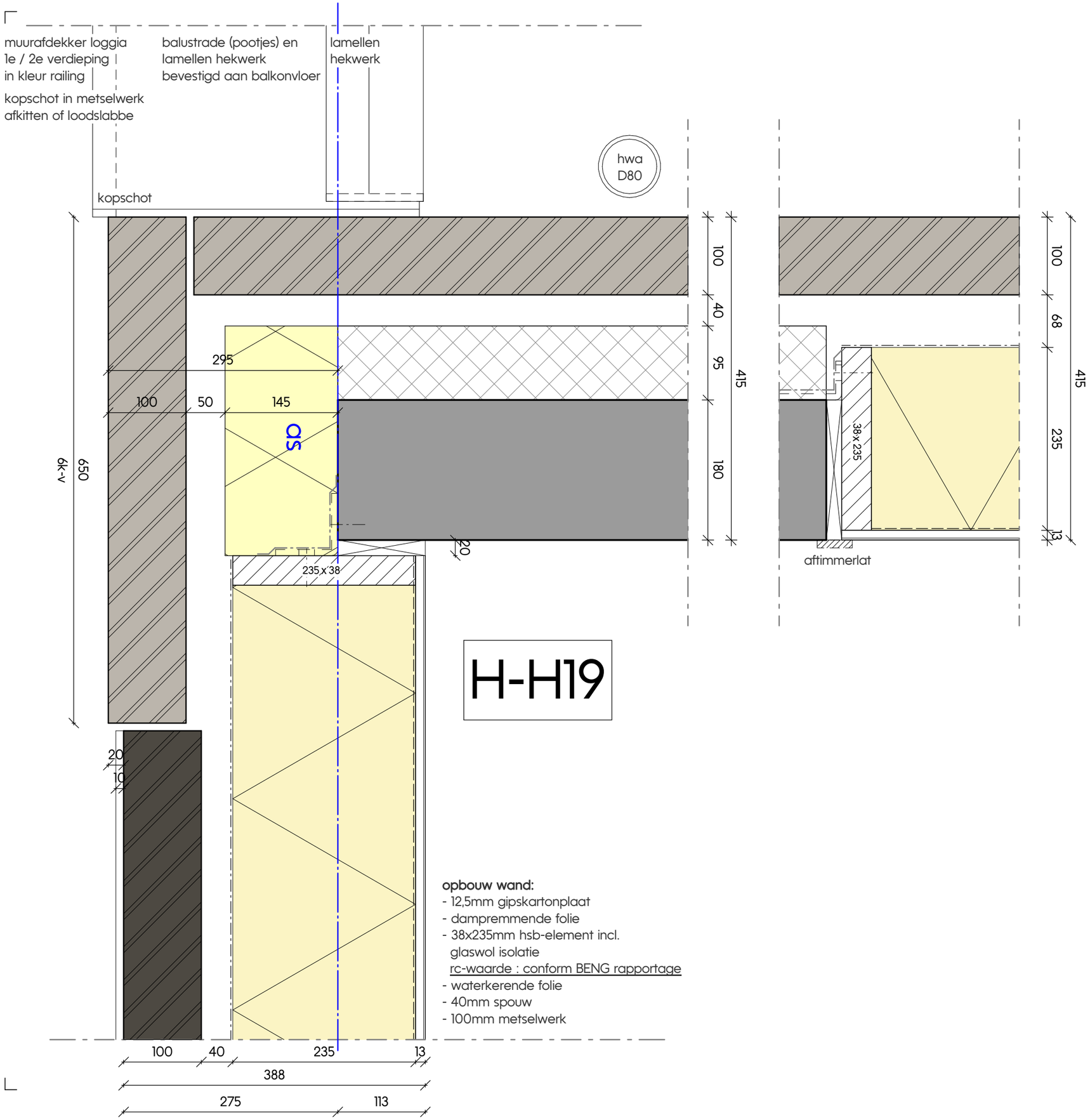

H-H19

opbouw wand:
- 12,5mm gipskartonplaat
- dampremmende folie
- 38x235mm hsb-element incl. glaswol isolatie
  rc-waarde : conform BENG rapportage
- waterkerende folie
- 40mm spouw
- 100mm metselwerk

Werknummer
5023

Specificatie
DO detailboek

Onderdeel
Hoogbouw - horizontaal detail

Nummer
H-H19

Getekend / Laatste wijziging
24-06-2024

kokon
ARCHITECTUUR & STEDENBOUW

H-V01

as A

00 bg

550
425
125
120
80
550

hwa D80mm door fietsenberging

verticaal penant
aluminium deurkozijn
hoekprofiel 25x25x2
slabbe
ok. kozijn
33 -P
maaiveld
stelkozijn
L-anker
gemetselde klamp
ok. steen
389 -P
vlijlaag
kantstrook
klos
vliestape
of luchtdichtende
pasta
44 x 170
massief i.h.w.g. beton
t.b.v. betondwand
350
50
59
95
125
125
20
204
250
125
245
isolatie t.b.v.
voorkomen koudebrug
afmeting funderingsbalk
conform opgave constructeur
funderingsbalk
695

opbouw vloer:
- 15mm vloerafwerking
- 70mm dekvloer
- 200mm kanaalplaatvloer + isolatie
  rc-waarde : conform BENG rapportage

PEIL :
0
bk. kanaalplaatvloer
70 -P
70
200
420
150
bk. fundering
420 -P

Werknummer
5023

Specificatie
DO detailboek

Onderdeel
Hoogbouw - verticaal detail

Nummer
H-V01

Getekend / Laatste wijziging
24-06-2024

kokon
ARCHITECTUUR & STEDENBOUW

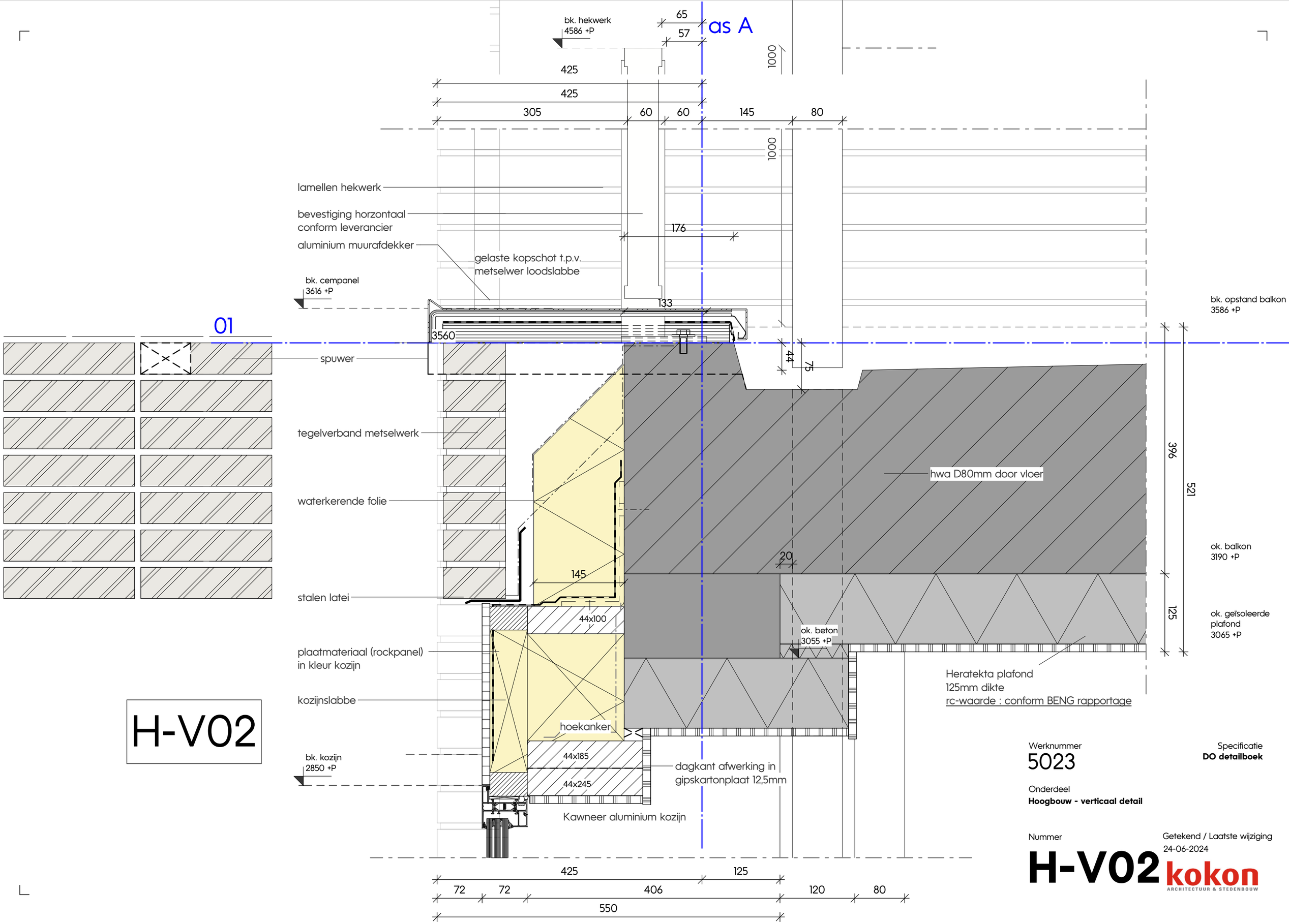

H-V02

Werknummer
5023

Specificatie
DO detailboek

Onderdeel
Hoogbouw - verticaal detail

Nummer
H-V02

Getekend / Laatste wijziging
24-06-2024

kokon
ARCHITECTUUR & STEDENBOUW

H-V03

opbouw vloer:
- 15mm vloerafwerking
- 70mm dekvloer
- 20mm isolatie incl. vloerverwarming
- 230mm breedplaatvloer
- 170mm balklaag incl 170mm TR26 isolatie
- 22mm rachels
- 8mm rockpanel

rc-waarde : conform BENG rapportage

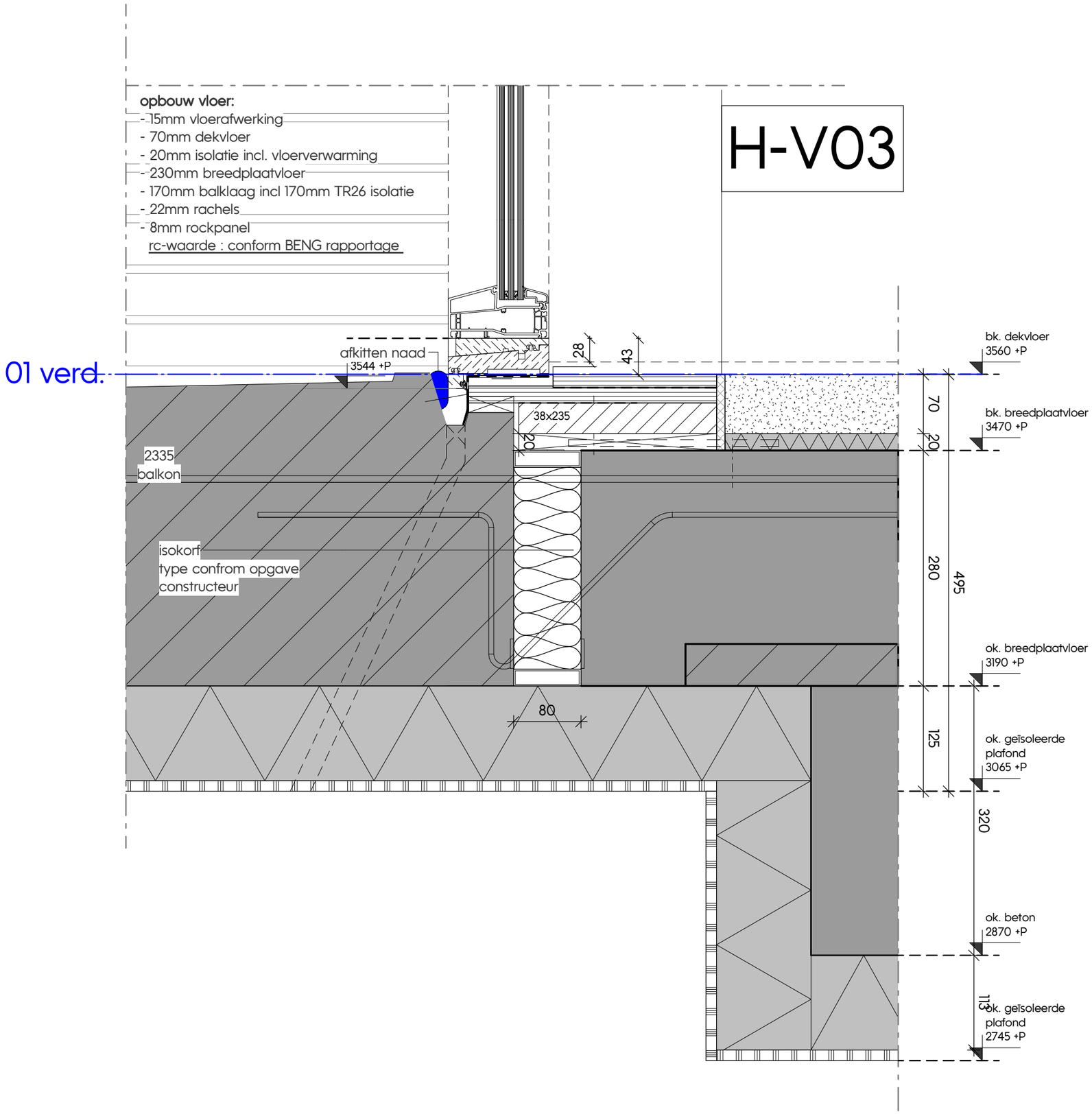

Werknummer
5023

Specificatie
DO detailboek

Onderdeel
Hoogbouw - verticaal detail

Nummer
H-V03

Getekend / Laatste wijziging
24-06-2024

kokon
ARCHITECTUUR & STEDENBOUW

as A

bk. hekwerk
7586 +P

bovenregel

lamellen hekwerk

1000

425

10

415

145

80

aanzicht metselwerk

lamellen hekwerk

hwa D80mm

aluminium muurafdekker

1000

460

bk. multiplex
6590 +P

02 verd.

spuwer

137

staand metselwerk
10mm uitsteken
(optie: in betonband)

2335
balkon

geveldrager
geboute hoeklijn

ok. steen
6150 +P

hwa D80mm

H-V04

aanzicht metselwerk

425

145

80

10

415

Werknummer
5023

Specificatie
DO detailboek

Onderdeel
Hoogbouw - verticaal detail

Nummer
H-V04

Getekend / Laatste wijziging
24-06-2024

kokon
ARCHITECTUUR & STEDENBOUW

H-V05

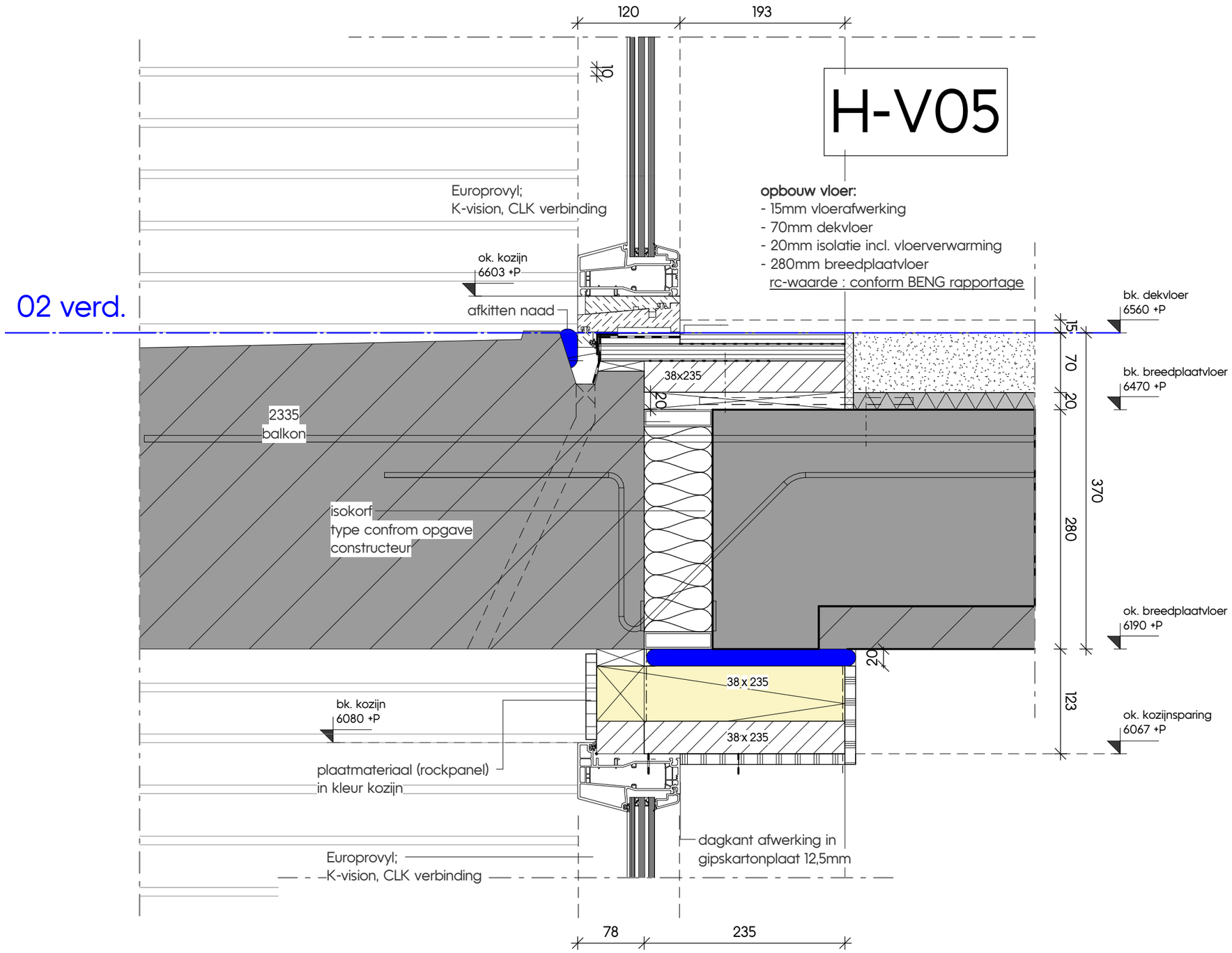

Werknummer
5023

Specificatie
DO detailboek

Onderdeel
Hoogbouw - verticaal detail

Nummer
H-V05

Getekend / Laatste wijziging
24-06-2024

kokon
ARCHITECTUUR & STEDENBOUW

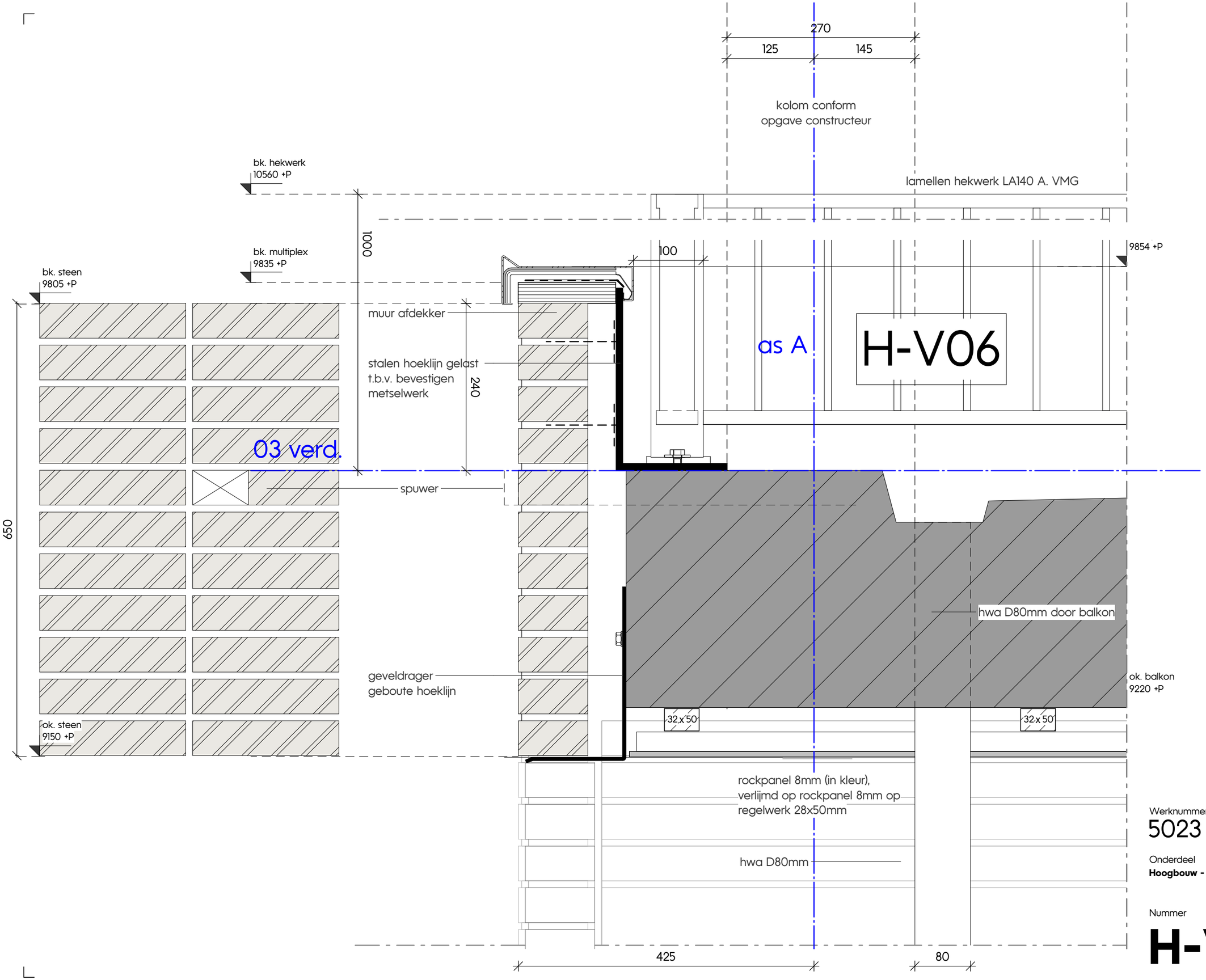

Werknummer
5023

Specificatie
DO detailboek

Onderdeel
Hoogbouw - verticaal detail

Nummer
H-V06

Getekend / Laatste wijziging
24-06-2024

kokon
ARCHITECTUUR & STEDENBOUW

H-V07

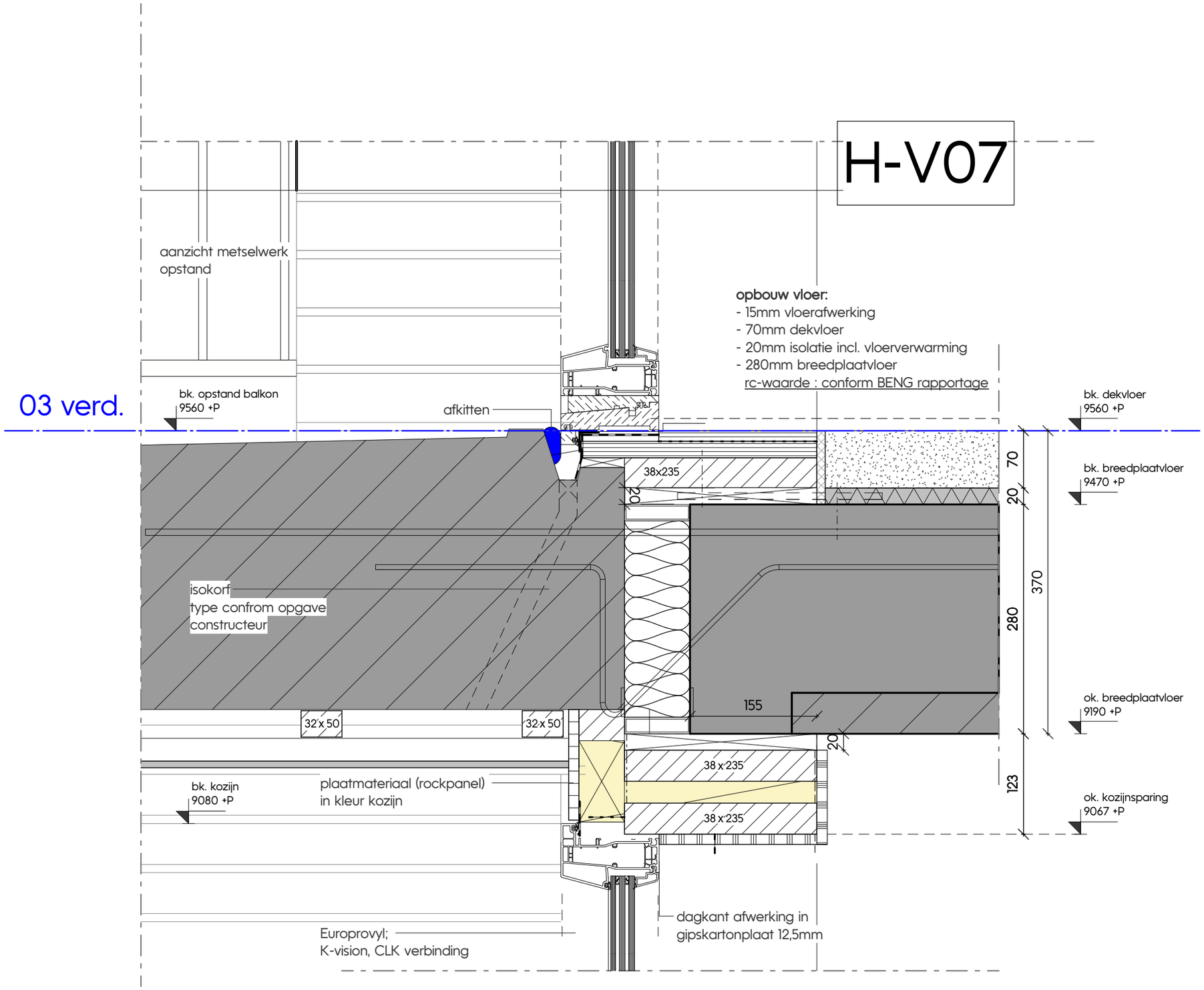

Werknummer
5023

Specificatie
DO detailboek

Onderdeel
Hoogbouw - verticaal detail

Nummer
H-V07

Getekend / Laatste wijziging
24-06-2024

kokon
ARCHITECTUUR & STEDENBOUW

H-V08

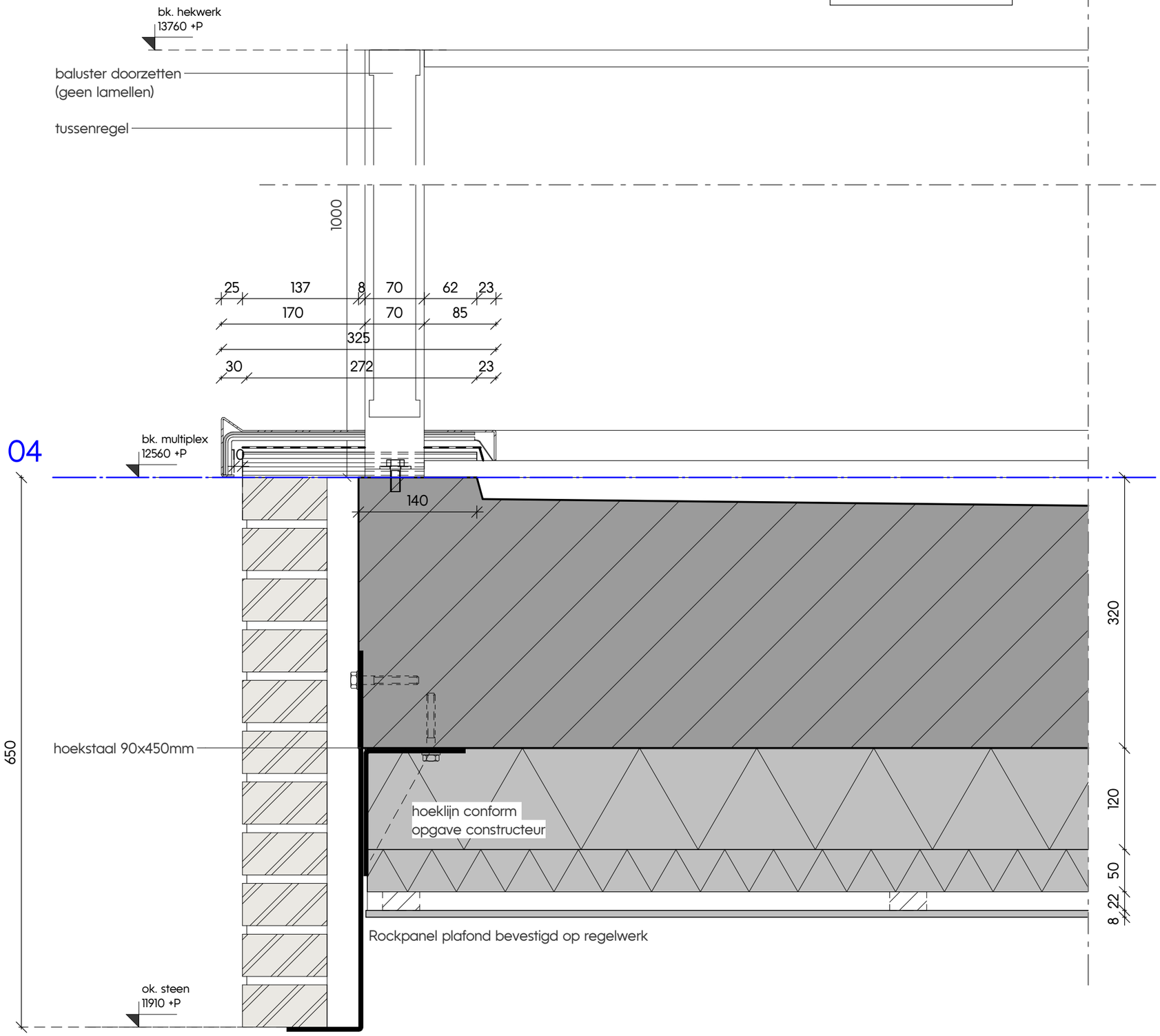

04

Werknummer
5023

Specificatie
DO detailboek

Onderdeel
Hoogbouw - verticaal detail

Nummer
H-V08

Getekend / Laatste wijziging
24-06-2024

kokon
ARCHITECTUUR & STEDENBOUW

as A

04 verd.

opbouw vloer:
- 15mm vloerafwerking
- 70mm dekvloer
- 20mm isolatie incl. vloerverwarming
- 230mm breedplaatvloer
- 170mm balklaag incl 170mm TR26 isolatie
- 22mm rachels
- 8mm rockpanel

rc-waarde : conform BENG rapportage

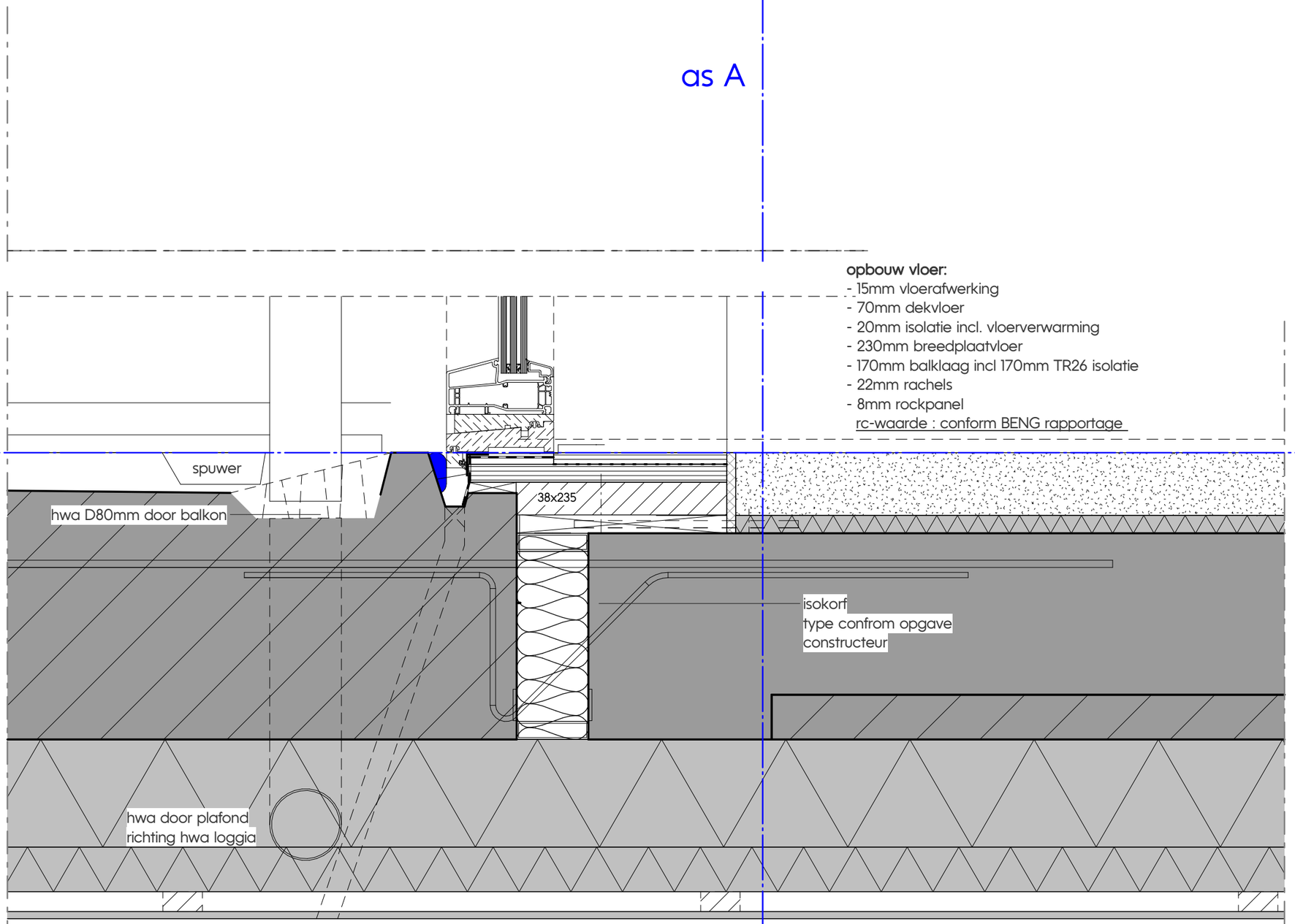

bk. dekvloer
12560 +P

70

bk. breedplaatvloer
12470 +P

20

350

ok. breedplaatvloer
12240 +P

50

228

ok. plafond
12040 +P

Rockpanel plafond bevestigd op regelwerk

H-V09

Werknummer
5023

Specificatie
DO detailboek

Onderdeel
Hoogbouw - verticaal detail

Nummer
H-V09

Getekend / Laatste wijziging
24-06-2024

kokon
ARCHITECTUUR & STEDENBOUW

opbouw vloer:
- 15mm vloerafwerking
- 70mm dekvloer
- 20mm isolatie incl. vloerverwarming
- 230mm breedplaatvloer
- 170mm balklaag incl 170mm TR26 isolatie
- 22mm rachels
- 8mm rockpanel

rc-waarde : conform BENG rapportage

H-V10

09 verd.

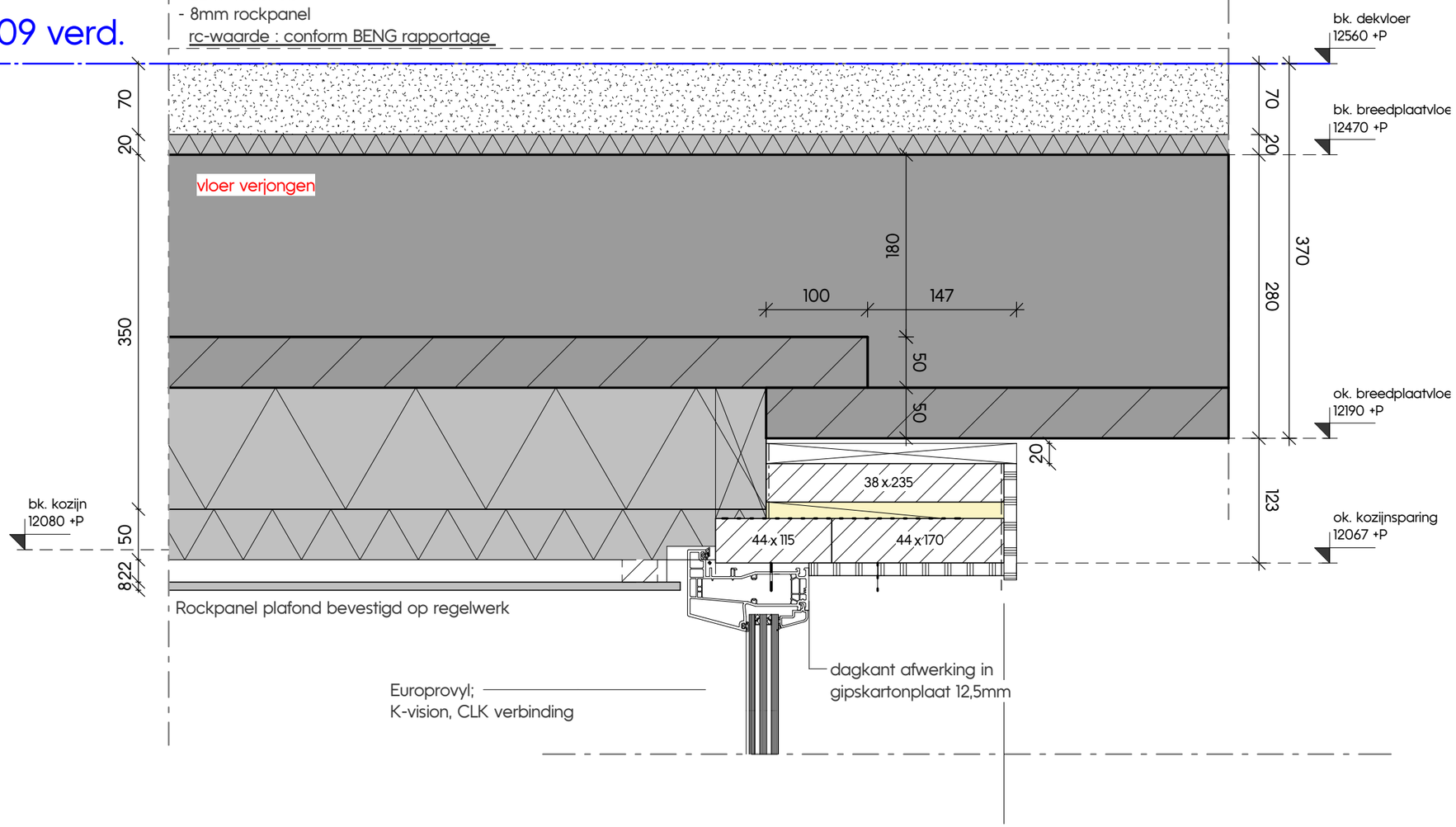

Werknummer
5023

Specificatie
DO detailboek

Onderdeel
Hoogbouw - verticaal detail

Nummer
H-V10

Getekend / Laatste wijziging
24-06-2024

kokon
ARCHITECTUUR & STEDENBOUW

opbouw vloer:
- (grind)
- dakbedekking
- 316mm (140mm + EPS afschot 176mm) hoogwaardige isolatie (op afschot)
- dampremmende laag
- 200mm prefabvloer
- 80mm balklaag incl 80mm TR26 isolatie
- 22mm rachels
- 8mm rockpanel

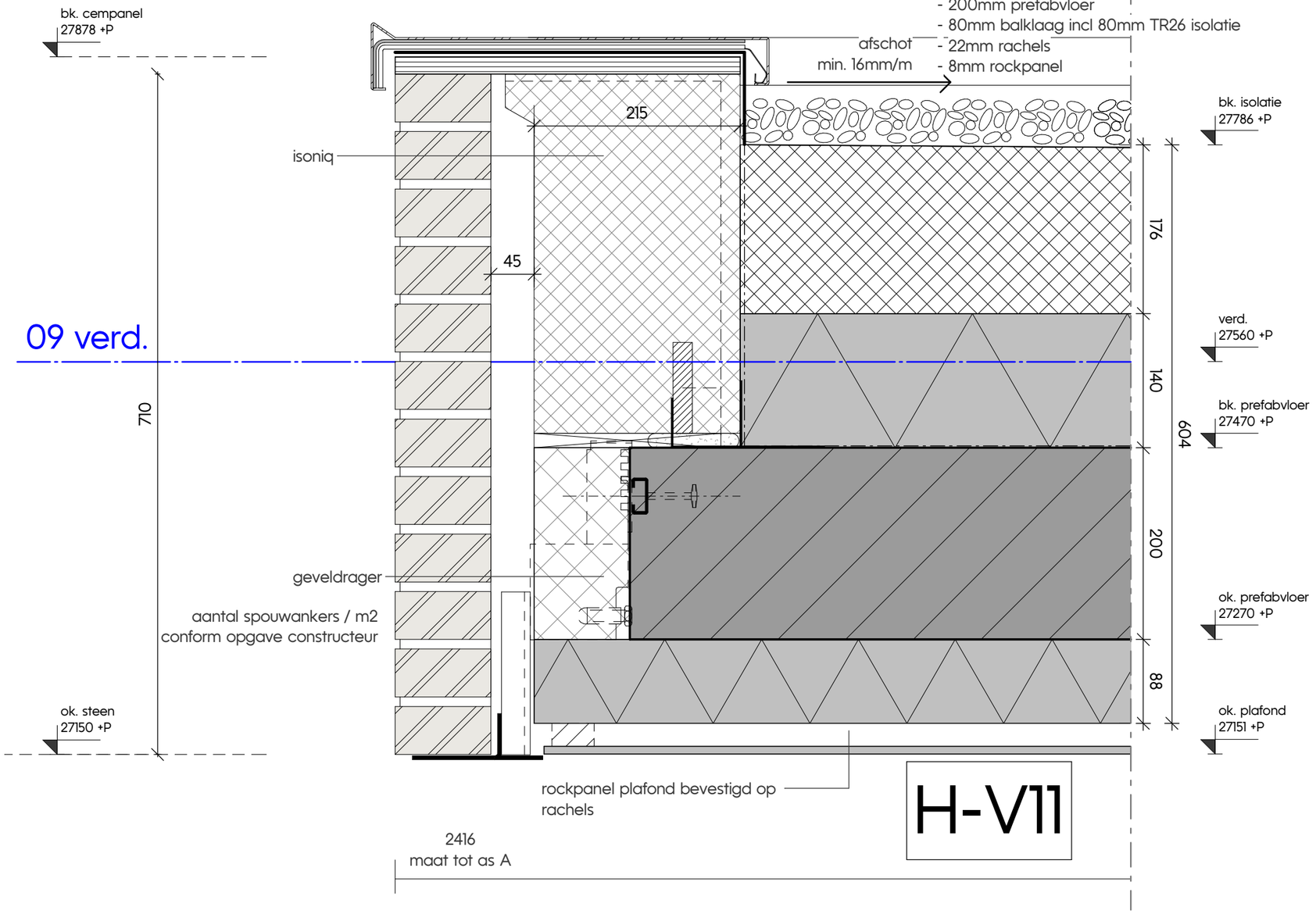

Werknummer
5023

Specificatie
DO detailboek

Onderdeel
Hoogbouw - verticaal detail

Nummer
H-V11

Getekend / Laatste wijziging
24-06-2024

kokon
ARCHITECTUUR & STEDENBOUW

09 verd.

opbouw vloer:
- (grind)
- dakbedekking
- 316mm (140mm + EPS afschot 176mm) hoogwaardige isolatie (op afschot)
- dampremmende laag
- 200mm prefabvloer
- 80mm balklaag incl 80mm TR26 isolatie
- 22mm rachels
- 8mm rockpanel

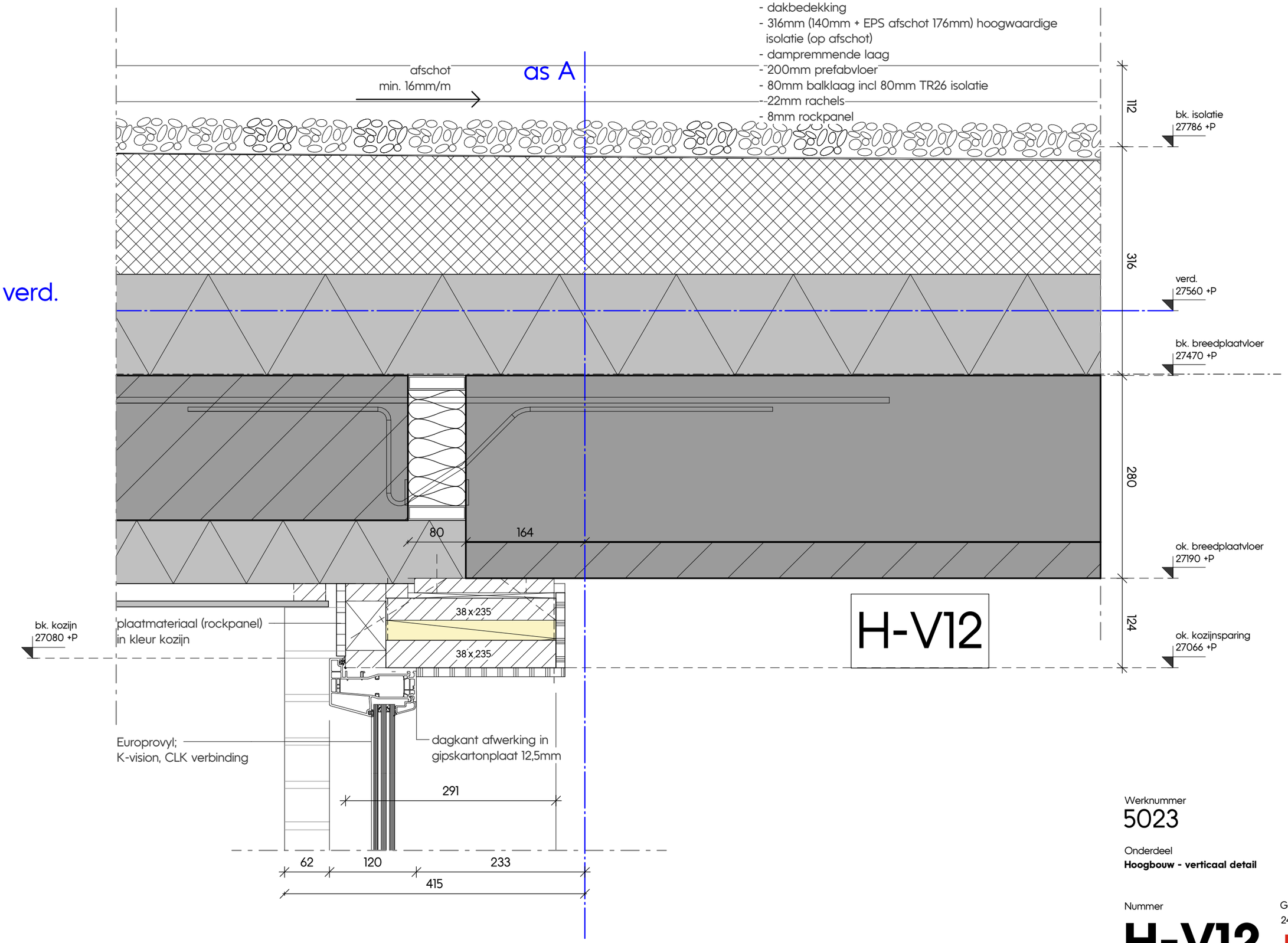

H-V12

Werknummer
5023

Specificatie
DO detailboek

Onderdeel
Hoogbouw - verticaal detail

Nummer
H-V12

Getekend / Laatste wijziging
24-06-2024

kokon
ARCHITECTUUR & STEDENBOUW

as A

H-V13

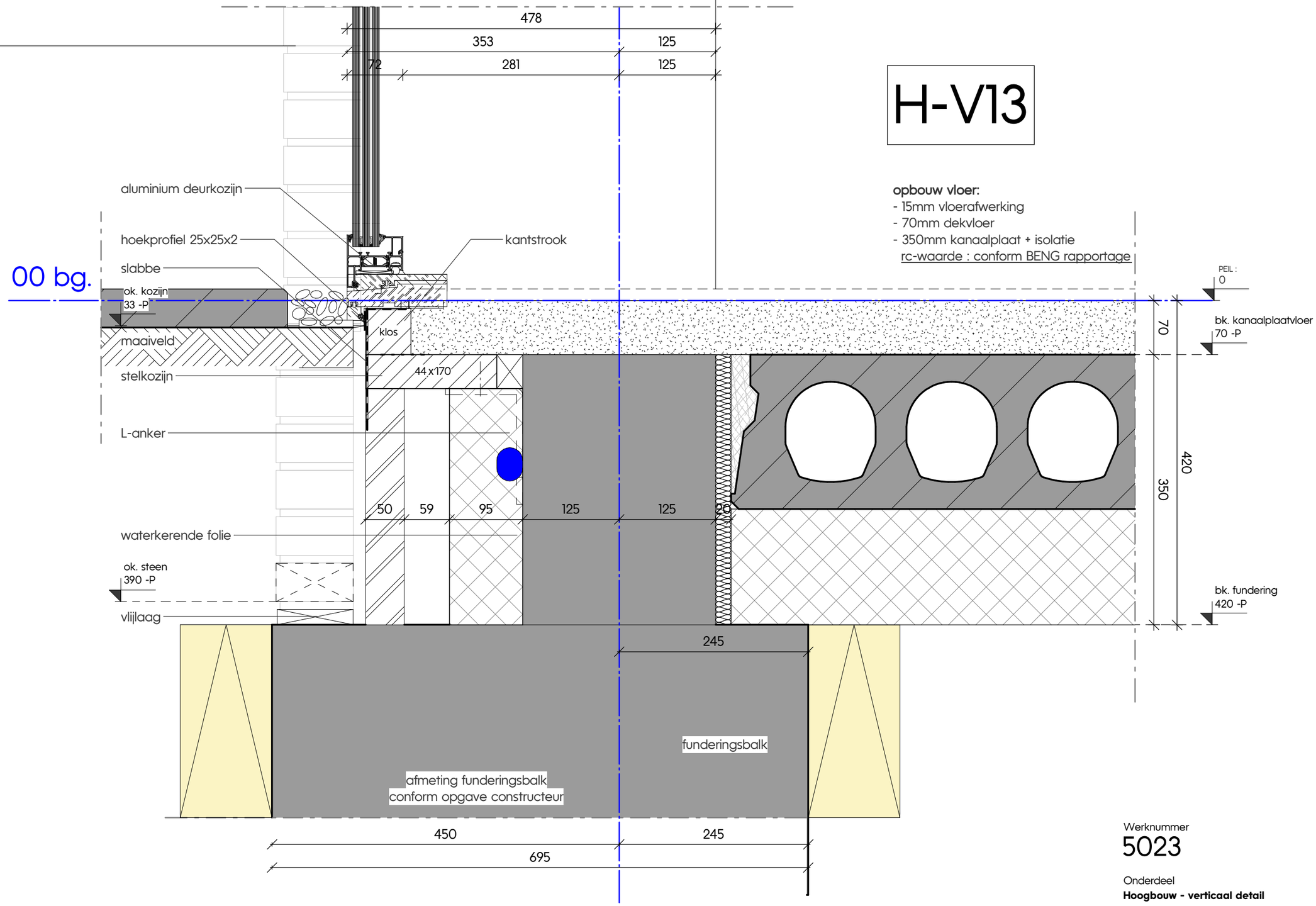

opbouw vloer:
- 15mm vloerafwerking
- 70mm dekvloer
- 350mm kanaalplaat + isolatie
  rc-waarde : conform BENG rapportage

Werknummer
5023

Specificatie
DO detailboek

Onderdeel
Hoogbouw - verticaal detail

Nummer
H-V13

Getekend / Laatste wijziging
24-06-2024

kokon
ARCHITECTUUR & STEDENBOUW

H-V14

as A

560
435
10 100 325
80 140 250
120 100 125 125

opbouw vloer:
- 15mm vloerafwerking
- 70mm dekvloer
- 20mm isolatie incl. vloerverwarming
- 230mm breedplaatvloer
- 170mm balklaag incl 170mm TR26 isolatie
- 22mm rachels
- 8mm rockpanel

rc-waarde : conform BENG rapportage

Europrovyl;
K-vision, CLK verbinding
kozijnslabbe
ok. kozijn
3620 +P
stelkozijn
aluminiumwaterslag
3680
metselmortel
410
waterkerende folie
stalen latei
plaatmateriaal (rockpanel)
in kleur kozijn
vensterbank 20x150
gipsvezelplaat
kantstrook
kozijn stelhoekanker
47
44x204
38 x 140
38 x 140
hoekanker
44x155
44x155
Heratekta plafond
125mm dikte
Rc: conform BENG rapportage
320
445
250
125
70
20
280
125
495
bk. dekvloer
3560 +P
bk. breedplaatvloer
3470 +P
ok. breedplaatvloer
3190 +P
ok. plafond
3065 +P
ok. beton
2870 +P
bk. kozijn
2750 +P
Kawneer aluminium kozijn
dagkant afwerking in
gipskartonplaat 12,5mm
70 72 158 13 363
70 605
rooster 200x900
200
Plenum 200x900mm
op rooster monteren
bk. kozijndorpel
2431 +P
aluminium klik profiel
(i.o.m. leverancier)

Nummer **H-V14**
Onderdeel **Hoogbouw - verticaal detail**
Werknummer 5023
Specificatie **DO detailboek**
Getekend / Laatste wijziging 24-06-2024
kokon ARCHITECTUUR & STEDENBOUW

H-V15

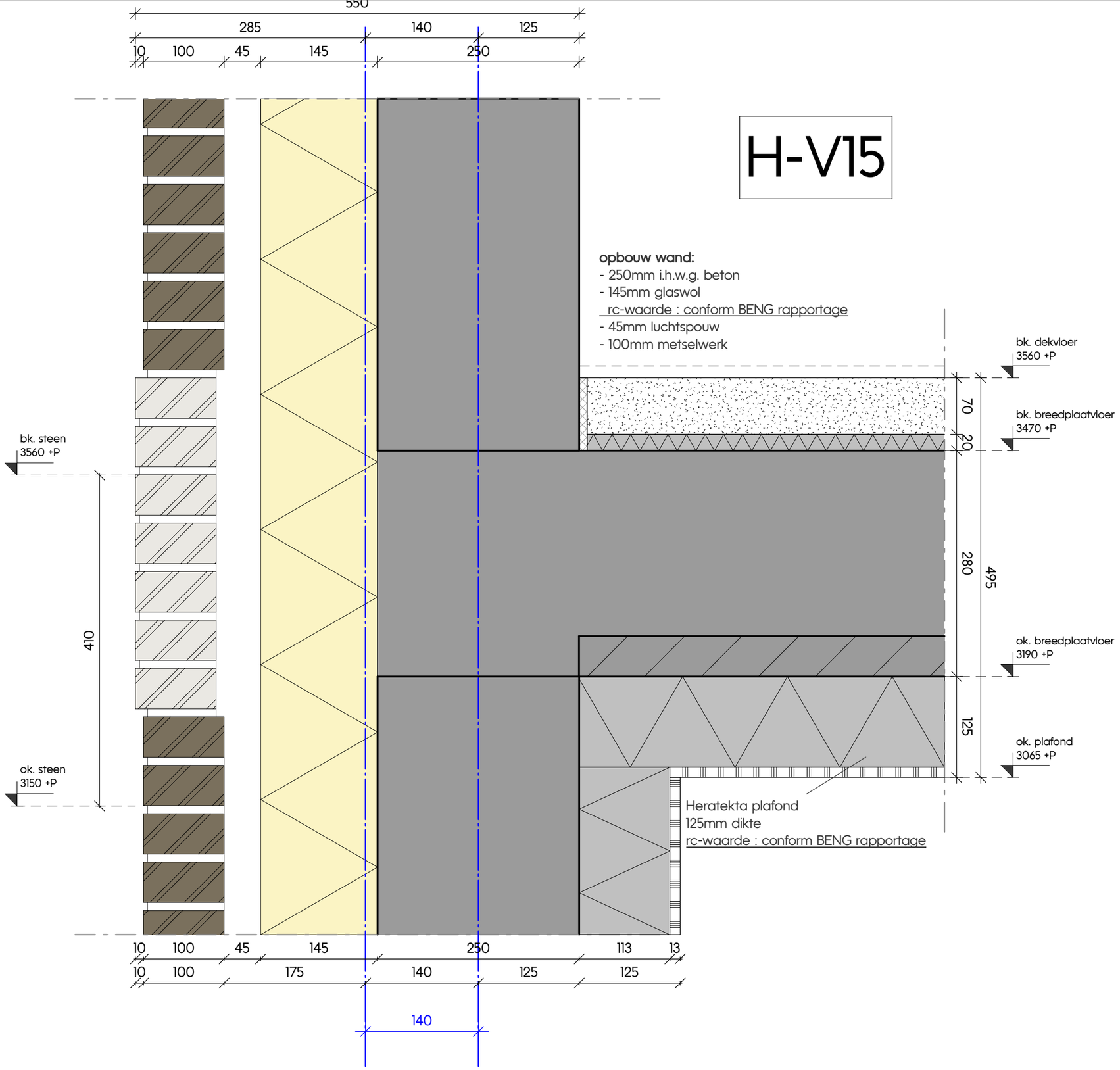

Werknummer
5023

Specificatie
DO detailboek

Onderdeel
Hoogbouw - verticaal detail

Nummer
H-V15

Getekend / Laatste wijziging
24-06-2024

kokon
ARCHITECTUUR & STEDENBOUW

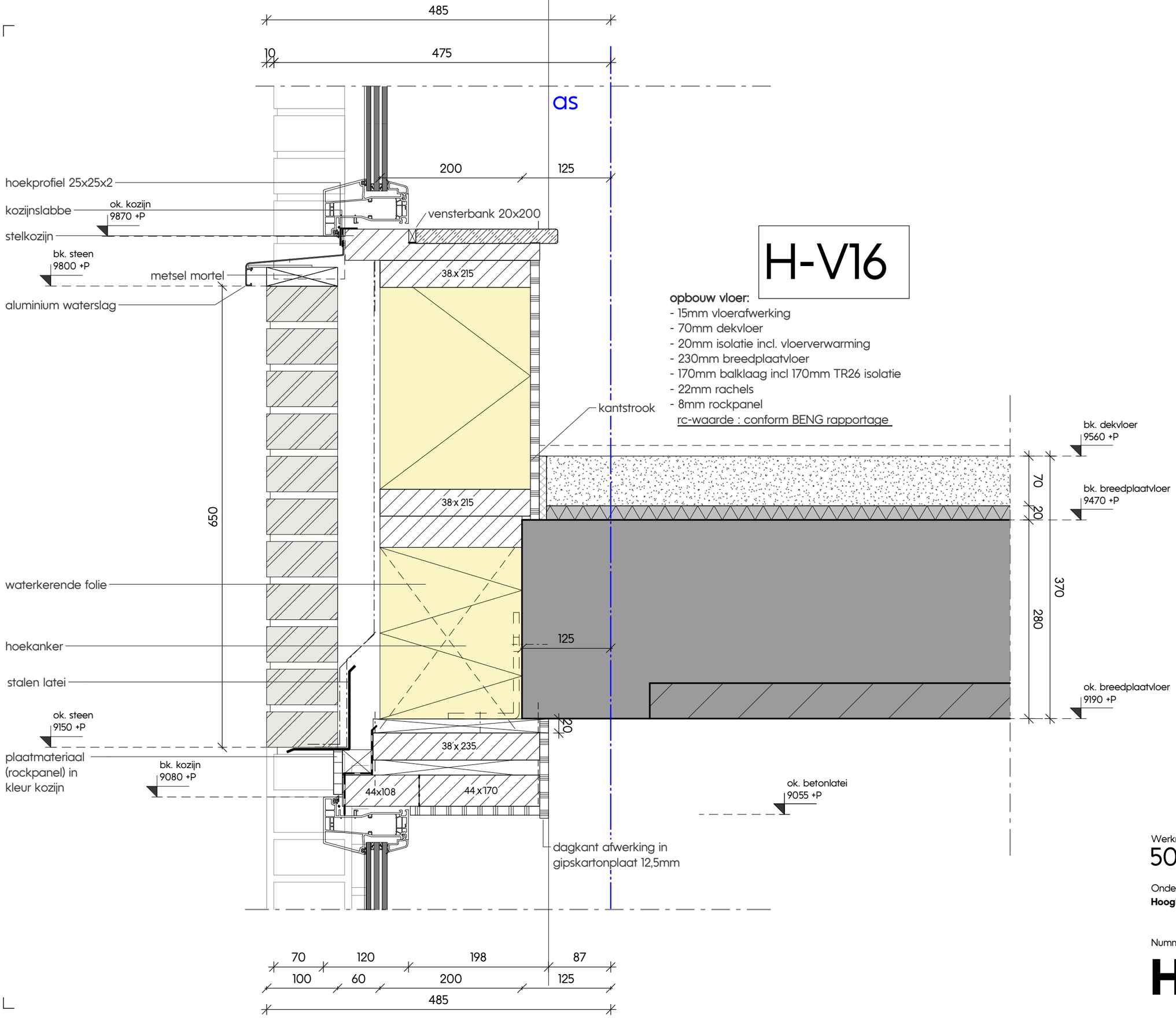

H-V16

opbouw vloer:
- 15mm vloerafwerking
- 70mm dekvloer
- 20mm isolatie incl. vloerverwarming
- 230mm breedplaatvloer
- 170mm balklaag incl 170mm TR26 isolatie
- 22mm rachels
- 8mm rockpanel

rc-waarde : conform BENG rapportage

Werknummer
5023

Specificatie
DO detailboek

Onderdeel
Hoogbouw - verticaal detail

Nummer
H-V16

Getekend / Laatste wijziging
24-06-2024

kokon
ARCHITECTUUR & STEDENBOUW

as A

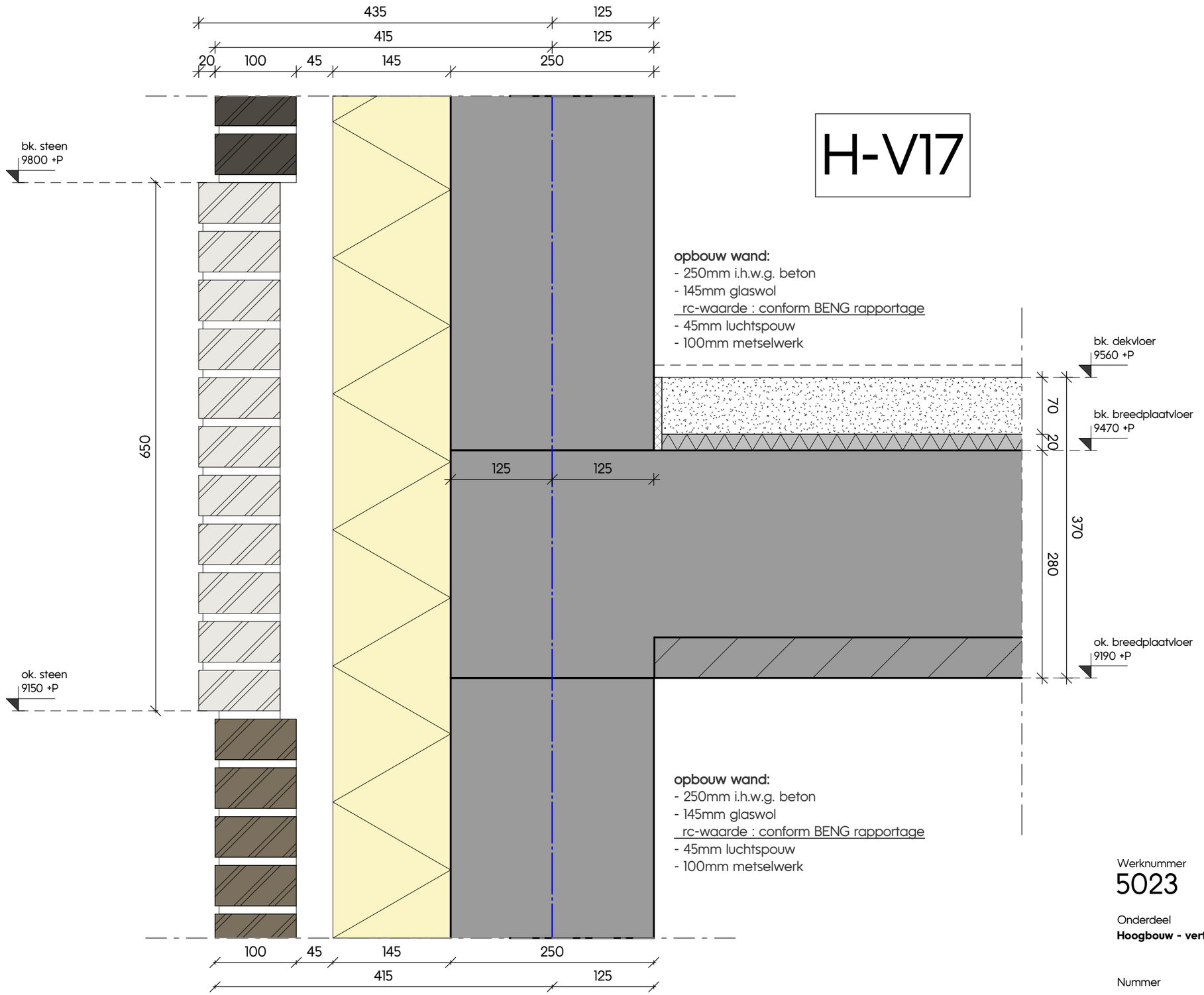

H-V17

Werknummer
5023

Specificatie
DO detailboek

Onderdeel
Hoogbouw - verticaal detail

Nummer
H-V17

Getekend / Laatste wijziging
24-06-2024

kokon
ARCHITECTUUR & STEDENBOUW

H-V18

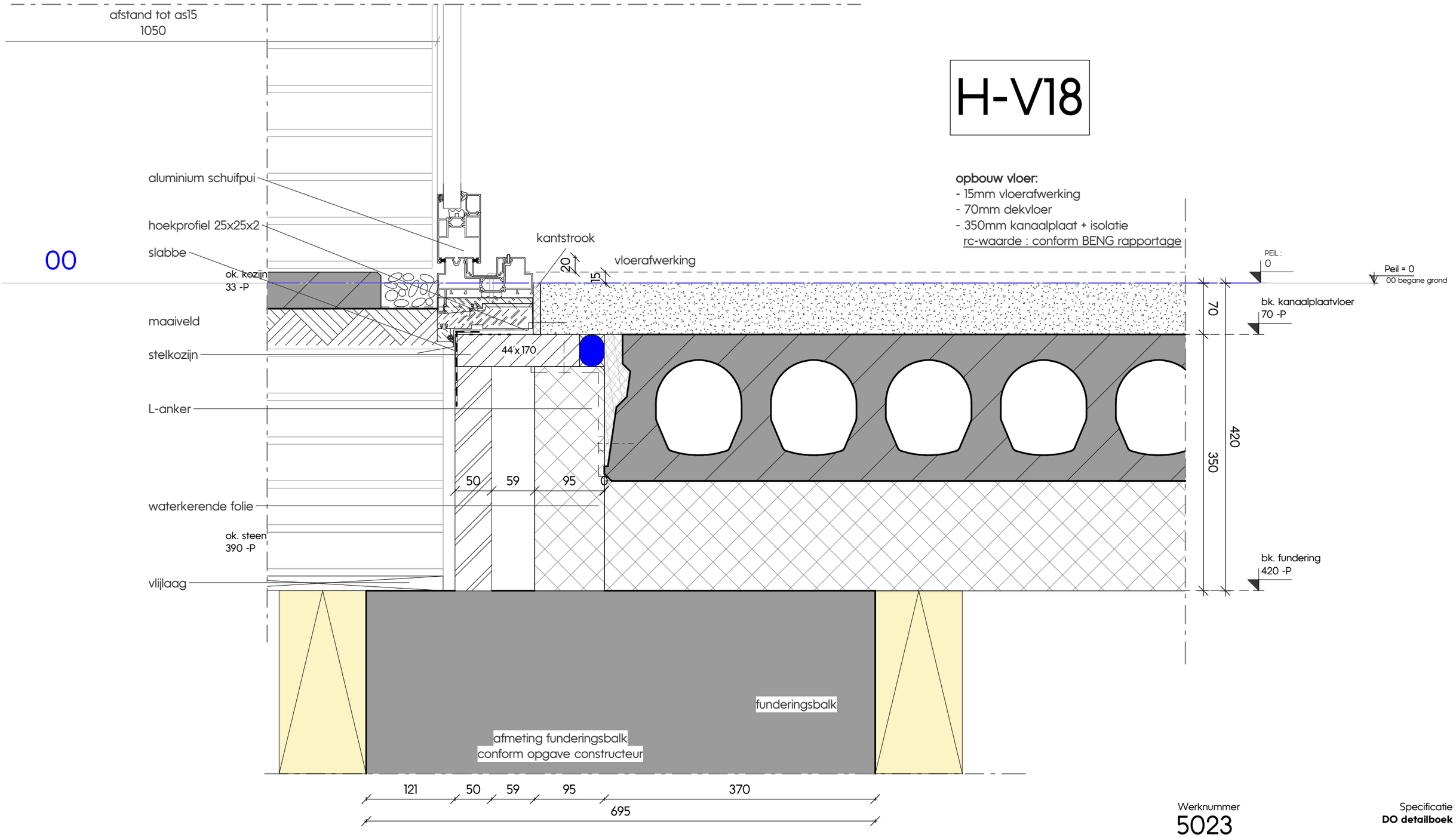

Werknummer
5023

Specificatie
DO detailboek

Onderdeel
Hoogbouw - verticaal detail

Nummer
H-V18

Getekend / Laatste wijziging
24-06-2024

kokon
ARCHITECTUUR & STEDENBOUW

Specificatie
DO detailboek

Getekend / Laatste wijziging
24-06-2024

kokon
ARCHITECTUUR & STEDENBOUW

Werknummer
5023

Onderdeel
Laagbouw - horizontaal detail

Nummer
L-H01

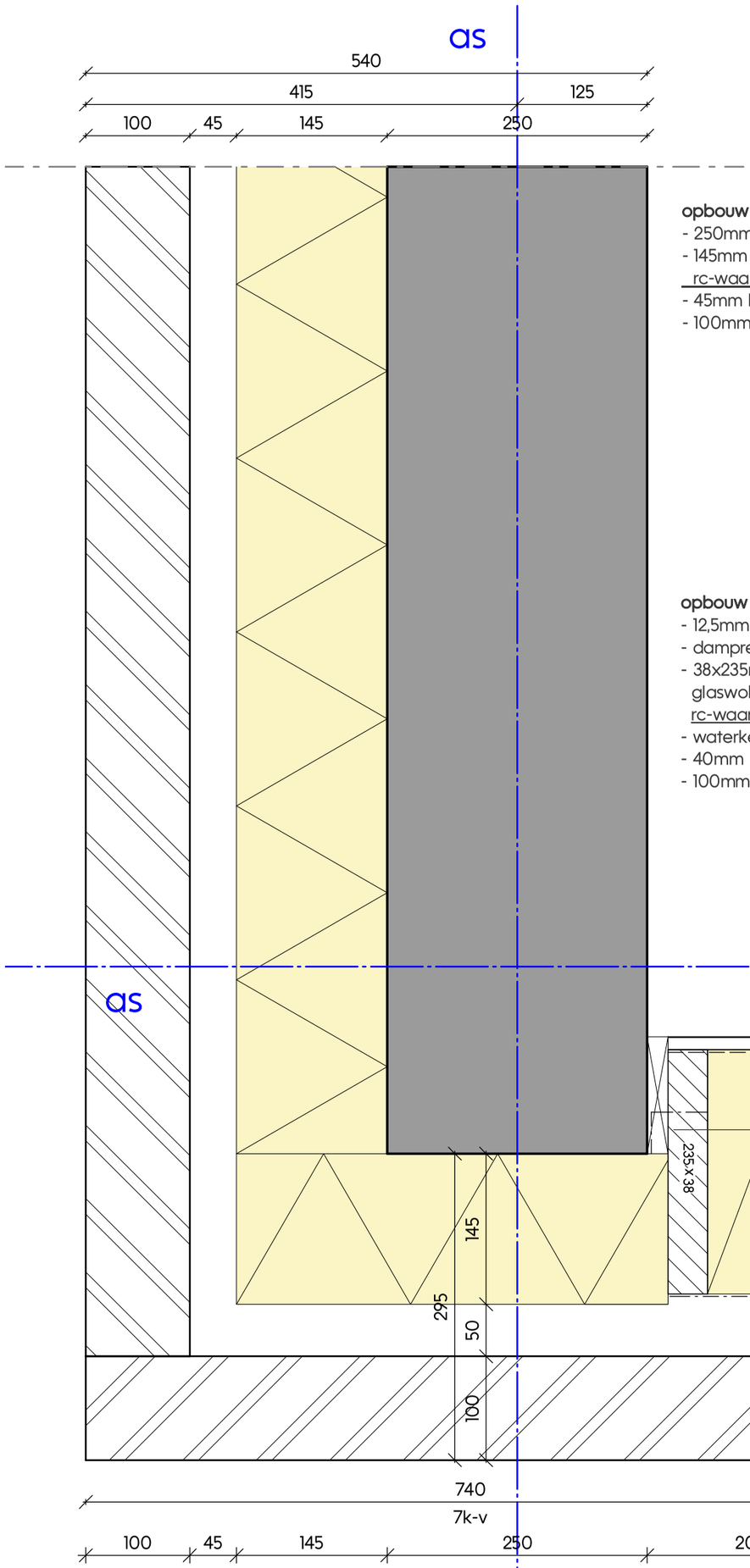

opbouw wand:
- 250mm i.h.w.g. beton
- 145mm glaswol
  rc-waarde : conform BENG rapportage
- 45mm luchtspouw
- 100mm metselwerk

opbouw wand:
- 12,5mm gipskartonplaat
- dampremmende folie
- 38x235mm hsb-element incl. glaswol isolatie
  rc-waarde : conform BENG rapportage
- waterkerende folie
- 40mm spouw
- 100mm metselwerk

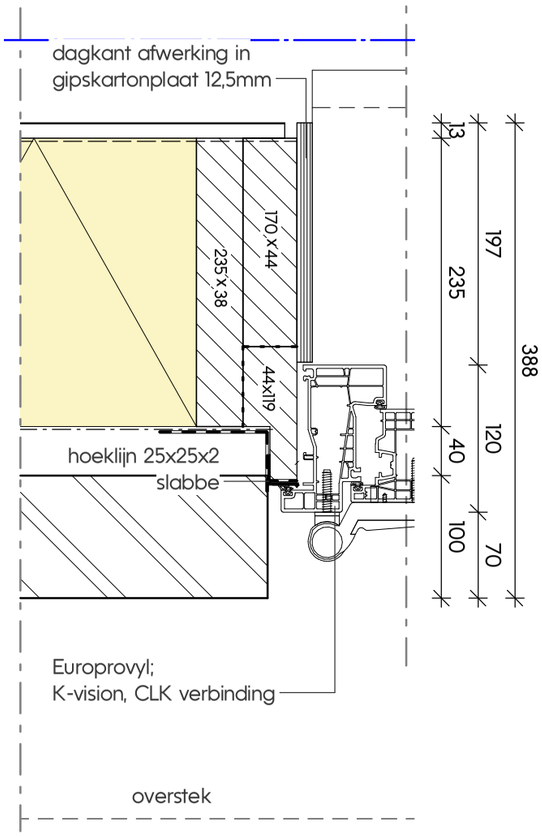

L-H01

opbouw wand:
- 12,5mm gipskartonplaat
- dampremmende folie
- 38x235mm hsb-element incl. glaswol isolatie
  rc-waarde : conform BENG rapportage
- waterkerende folie
- 40mm spouw
- 100mm metselwerk

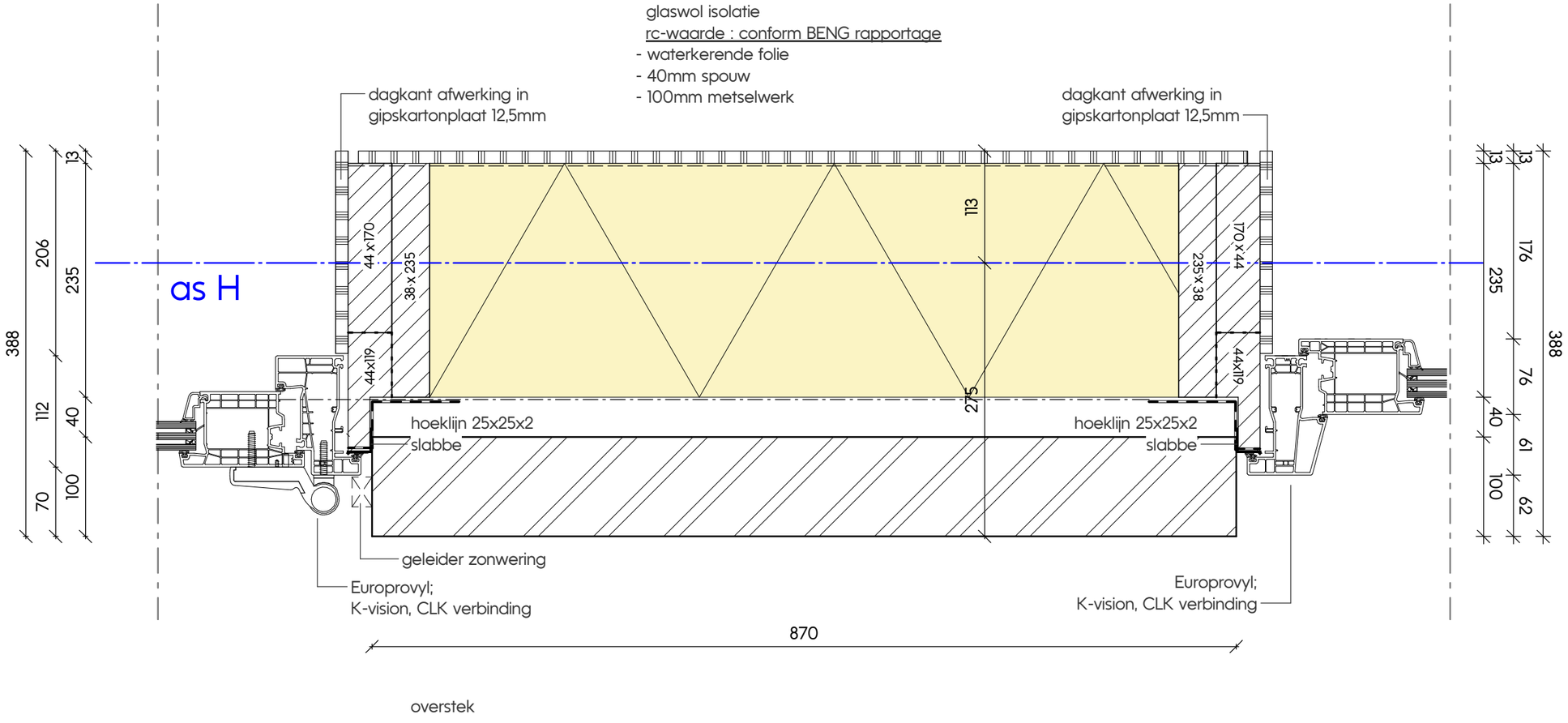

overstek

Werknummer
5023

Specificatie
DO detailboek

Onderdeel
Laagbouw - horizontaal detail

Nummer
L-H02

Getekend / Laatste wijziging
24-06-2024

kokon
ARCHITECTUUR & STEDENBOUW

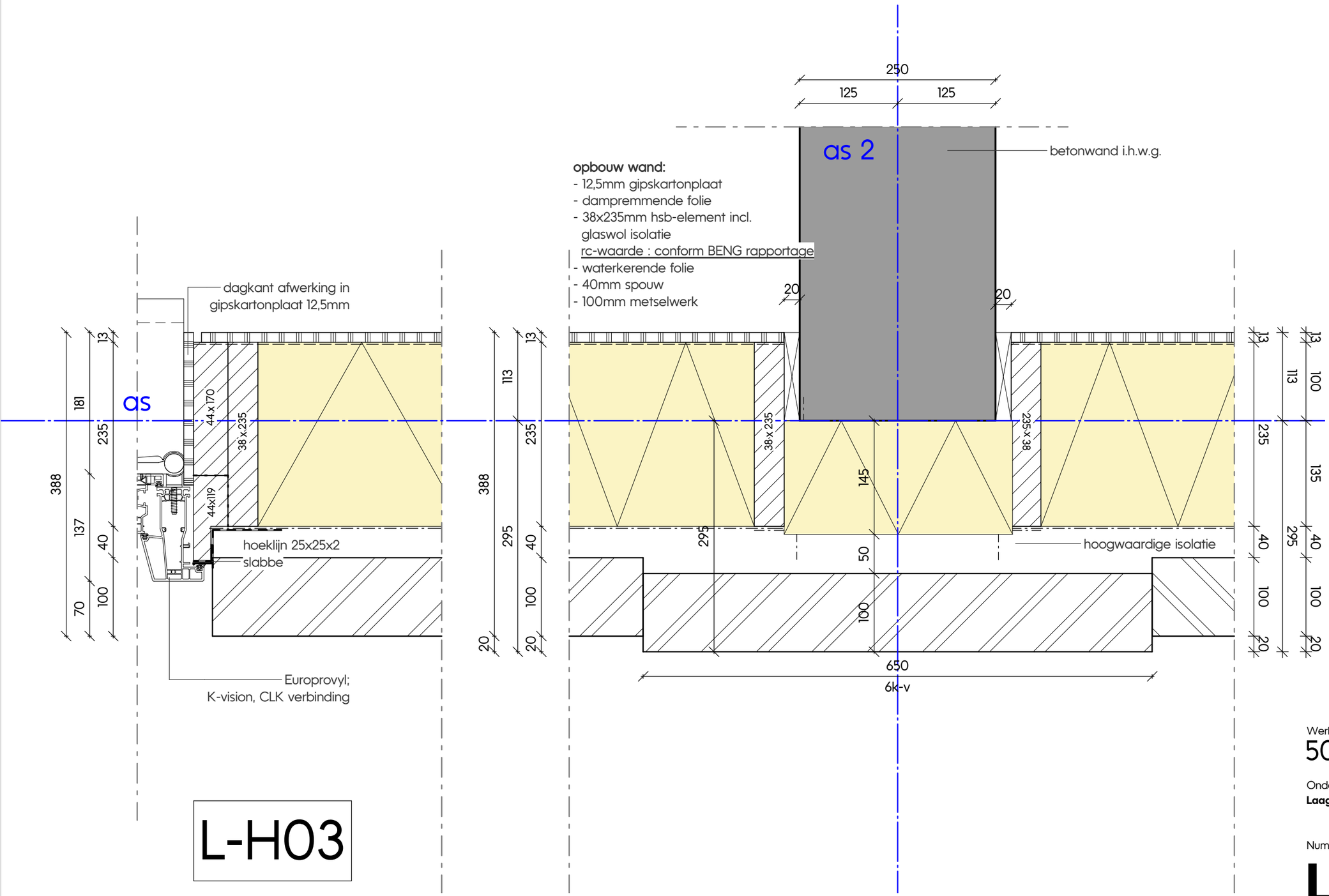

L-H03

Werknummer
5023

Specificatie
DO detailboek

Onderdeel
Laagbouw - horizontaal detail

Nummer
L-H03

Getekend / Laatste wijziging
24-06-2024

kokon
ARCHITECTUUR & STEDENBOUW

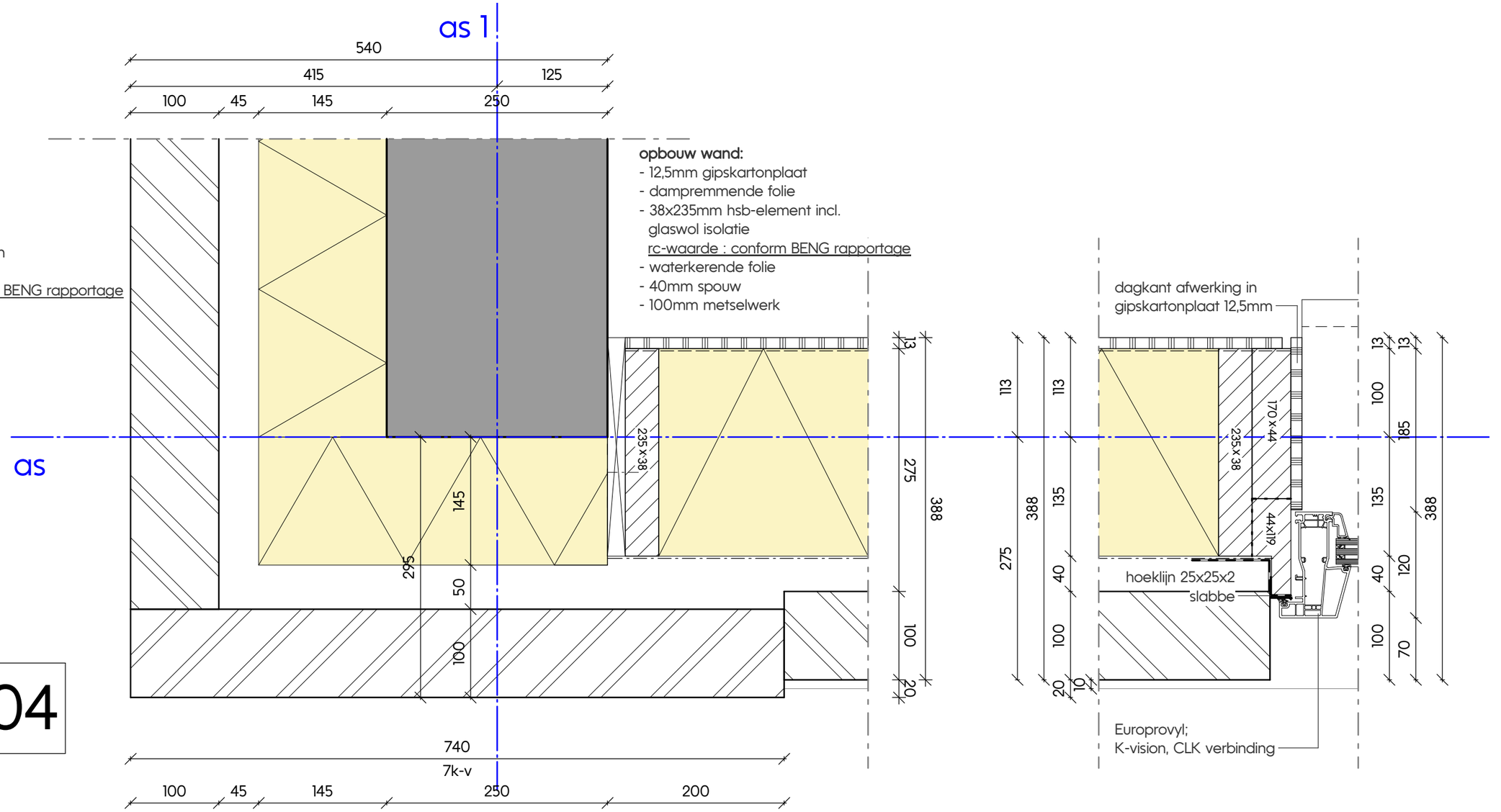

L-H04

Werknummer
5023

Specificatie
DO detailboek

Onderdeel
Laagbouw - horizontaal detail

Nummer
L-H04

Getekend / Laatste wijziging
24-06-2024

kokon
ARCHITECTUUR & STEDENBOUW

opbouw wand:
- 12,5mm gipskartonplaat
- dampremmende folie
- 38x235mm hsb-element incl. glaswol isolatie
  rc-waarde : conform BENG rapportage
- waterkerende folie
- 40mm spouw
- 100mm metselwerk

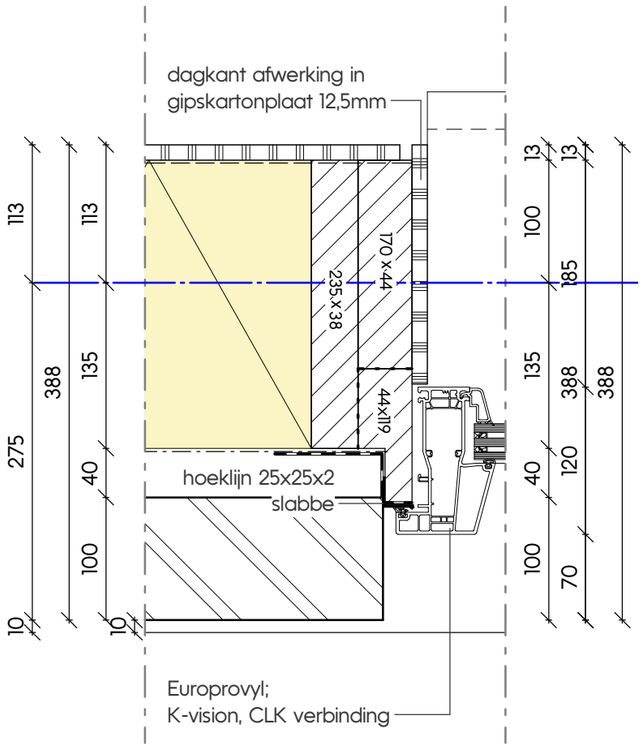

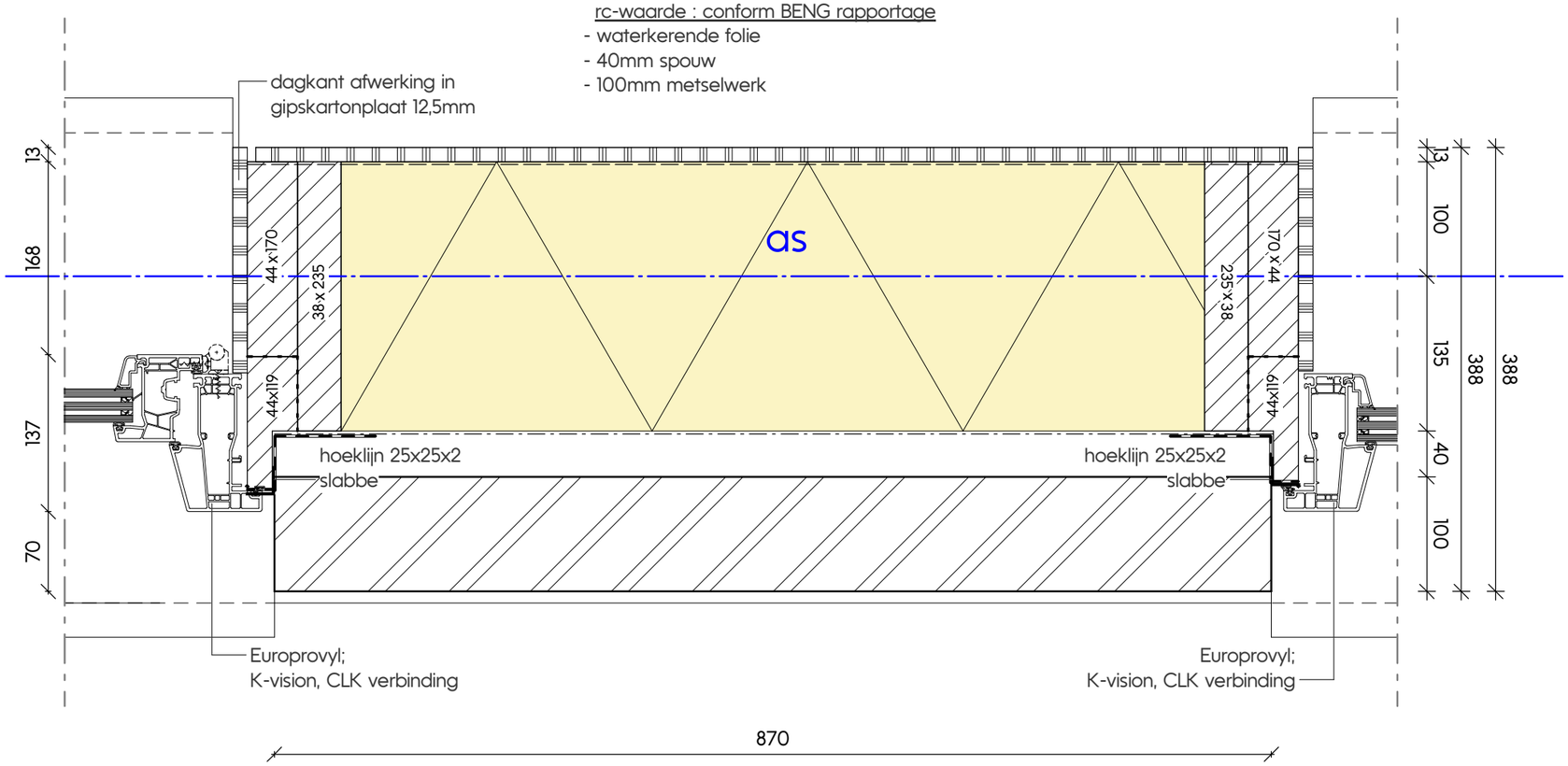

L-H05

Werknummer
5023

Specificatie
DO detailboek

Onderdeel
Laagbouw - horizontaal detail

Nummer
L-H05

Getekend / Laatste wijziging
24-06-2024

kokon
ARCHITECTUUR & STEDENBOUW

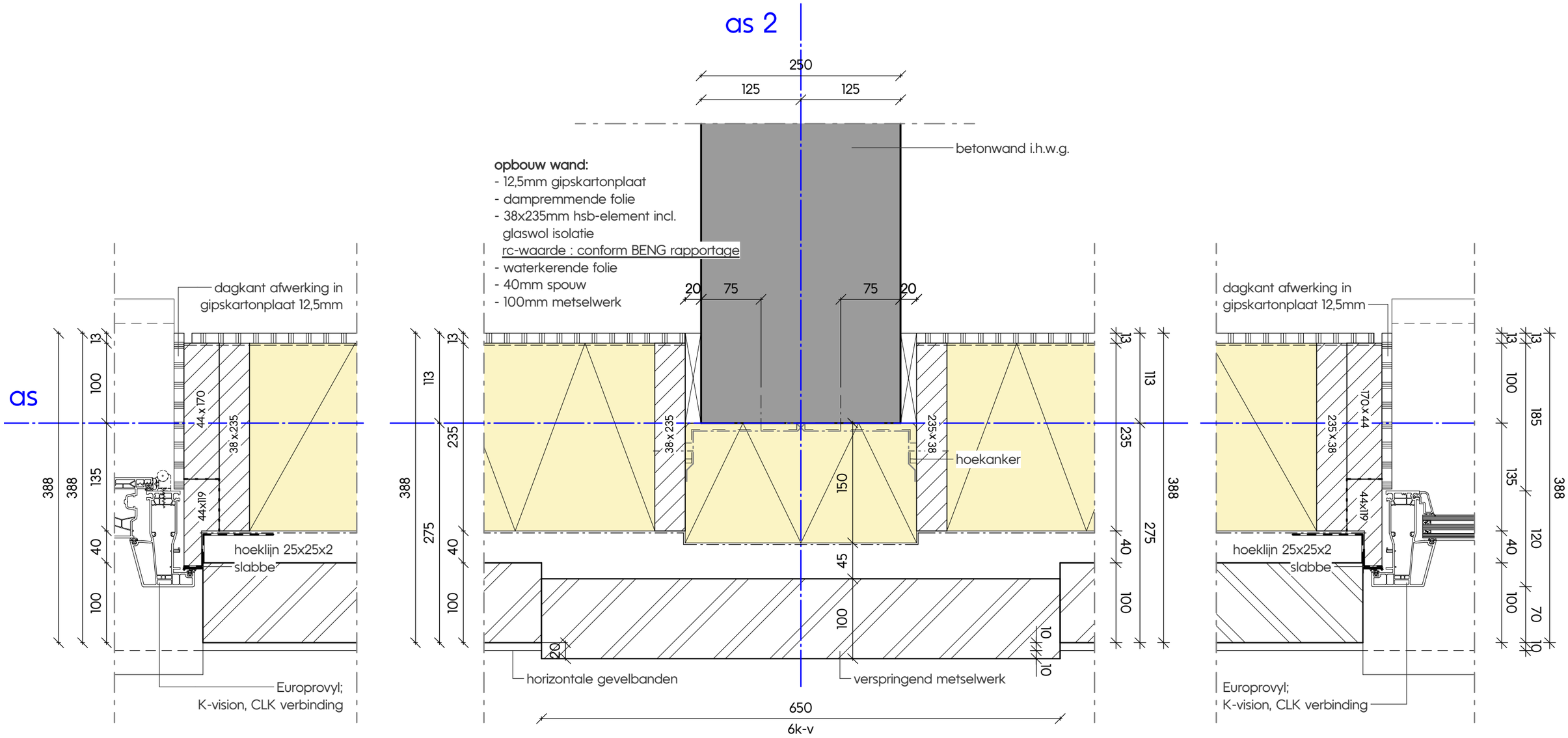

L-H06

Werknummer
5023

Specificatie
DO detailboek

Onderdeel
Laagbouw - horizontaal detail

Nummer
L-H06

Getekend / Laatste wijziging
24-06-2024

kokon
ARCHITECTUUR & STEDENBOUW

L-V01

00

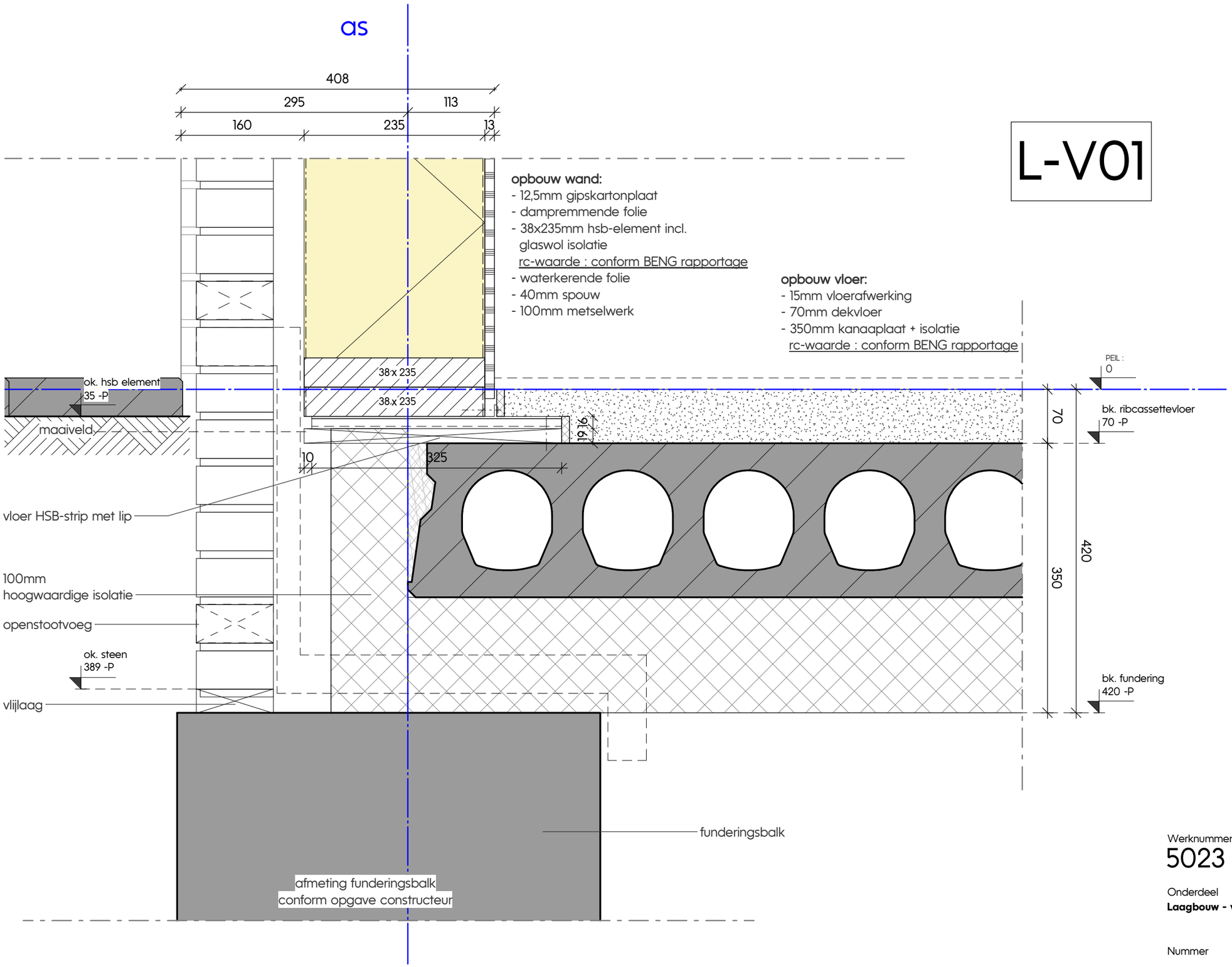

Werknummer
5023

Specificatie
DO detailboek

Onderdeel
Laagbouw - verticaal detail

Nummer
L-V01

Getekend / Laatste wijziging
24-06-2024

kokon
ARCHITECTUUR & STEDENBOUW

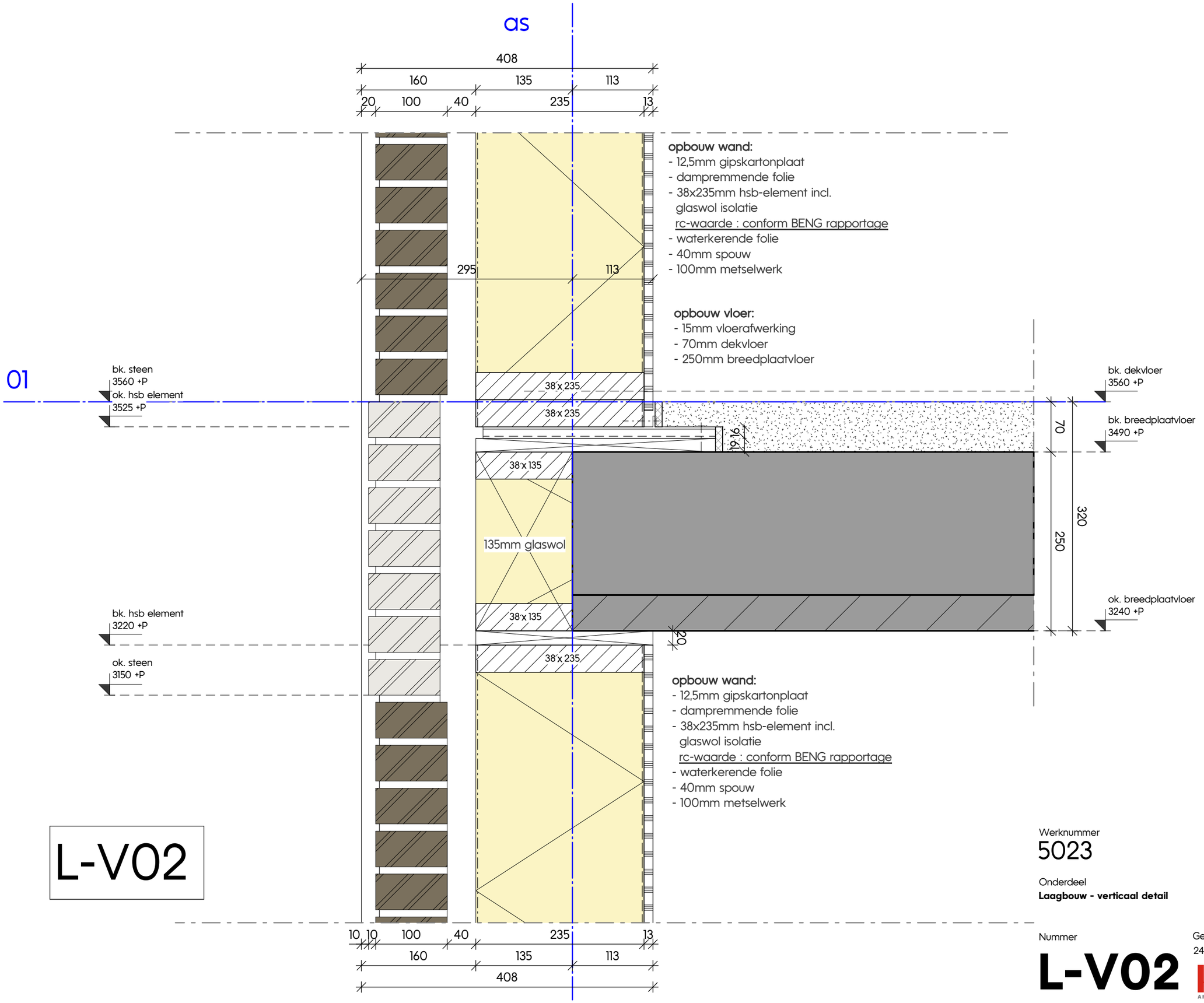

opbouw wand:
- 12,5mm gipskartonplaat
- dampremmende folie
- 38x235mm hsb-element incl. glaswol isolatie
  rc-waarde : conform BENG rapportage
- waterkerende folie
- 40mm spouw
- 100mm metselwerk

opbouw vloer:
- 15mm vloerafwerking
- 70mm dekvloer
- 250mm breedplaatvloer

opbouw wand:
- 12,5mm gipskartonplaat
- dampremmende folie
- 38x235mm hsb-element incl. glaswol isolatie
  rc-waarde : conform BENG rapportage
- waterkerende folie
- 40mm spouw
- 100mm metselwerk

L-V02

Werknummer
5023

Specificatie
DO detailboek

Onderdeel
Laagbouw - verticaal detail

Nummer
L-V02

Getekend / Laatste wijziging
24-06-2024

kokon
ARCHITECTUUR & STEDENBOUW

L-V03

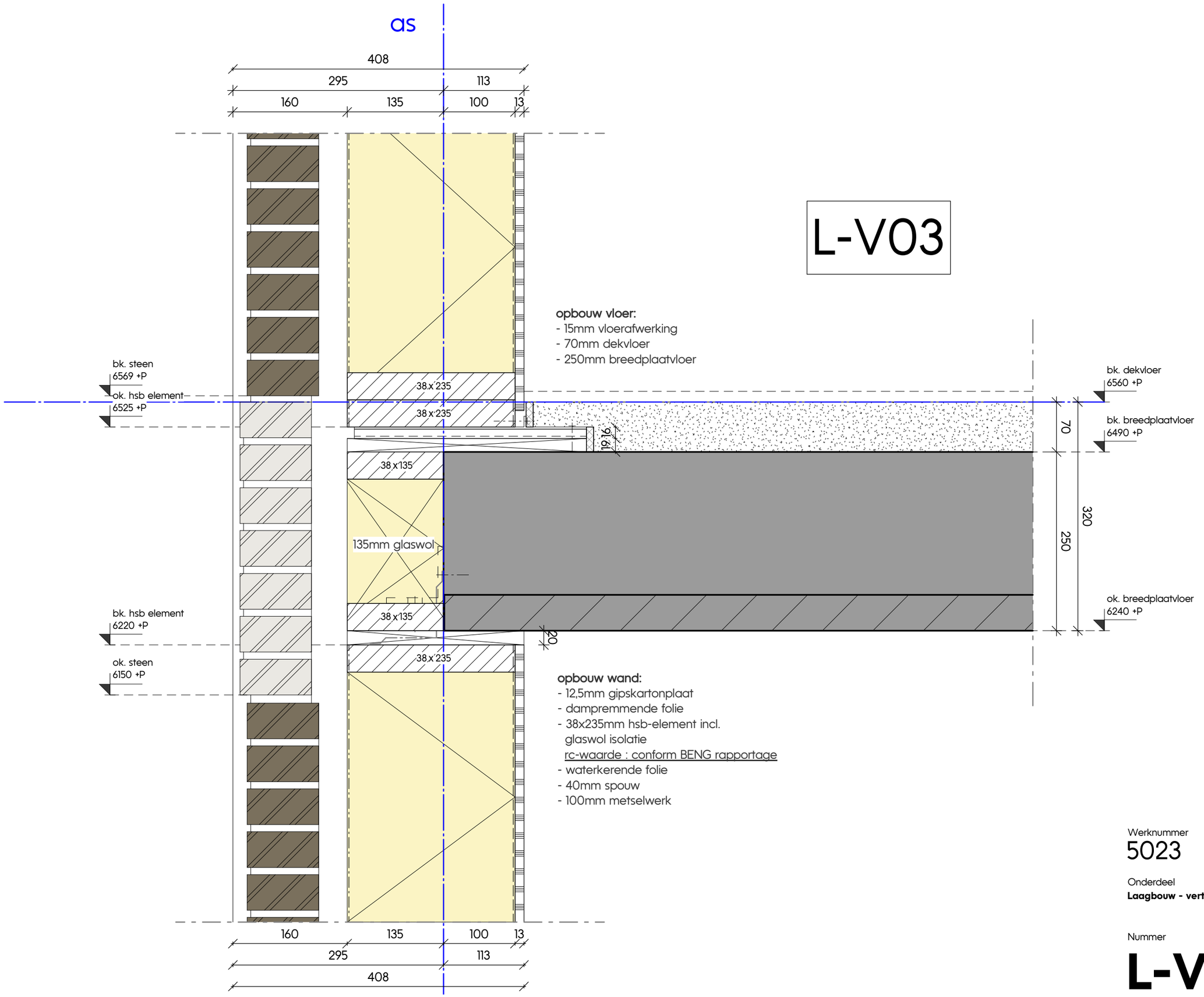

opbouw vloer:
- 15mm vloerafwerking
- 70mm dekvloer
- 250mm breedplaatvloer

opbouw wand:
- 12,5mm gipskartonplaat
- dampremmende folie
- 38x235mm hsb-element incl. glaswol isolatie
  rc-waarde : conform BENG rapportage
- waterkerende folie
- 40mm spouw
- 100mm metselwerk

Werknummer
5023

Specificatie
DO detailboek

Onderdeel
Laagbouw - verticaal detail

Nummer
L-V03

Getekend / Laatste wijziging
24-06-2024

kokon
ARCHITECTUUR & STEDENBOUW

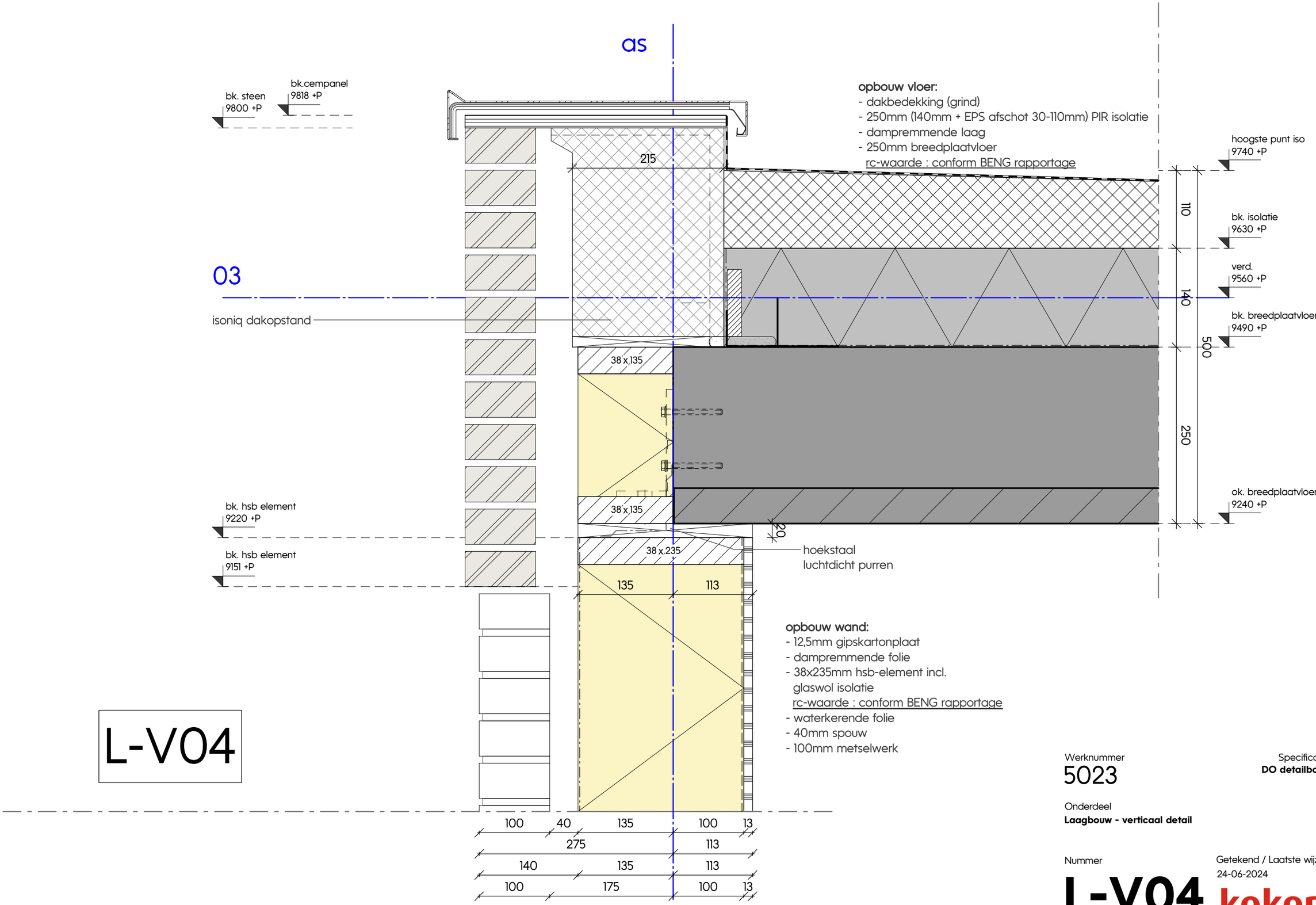

L-V04

Werknummer
5023

Specificatie
DO detailboek

Onderdeel
Laagbouw - verticaal detail

Nummer
L-V04

Getekend / Laatste wijziging
24-06-2024

kokon
ARCHITECTUUR & STEDENBOUW

L-V05

as H

391
20 131 76 68 116
20 131 144 116

00 bg

ok. kozijn
25 -P

hoekprofiel 25x25x2

Europrovyl;
K-vision, CLK verbinding

kantstrook 20 15

vloerafwerking

opbouw vloer:
- 15mm vloerafwerking
- 70mm dekvloer
- 350mm kanaaplaat + isolatie
  rc-waarde : conform BENG rapportage

PEIL :
0

70

bk. ribcassettevloer
70 -P

54x56

44x170

slabbe

stelkozijn

L-anker

gemetselde klamp

openstootvoeg

31 100

ok. steen
381 -P

vlijlaag

bk. fundering
420 -P

funderingsbalk

afmeting funderingsbalk
conform opgave constructeur

Werknummer
5023

Specificatie
DO detailboek

Onderdeel
Laagbouw - verticaal detail

Nummer
L-V05

Getekend / Laatste wijziging
24-06-2024

kokon
ARCHITECTUUR & STEDENBOUW

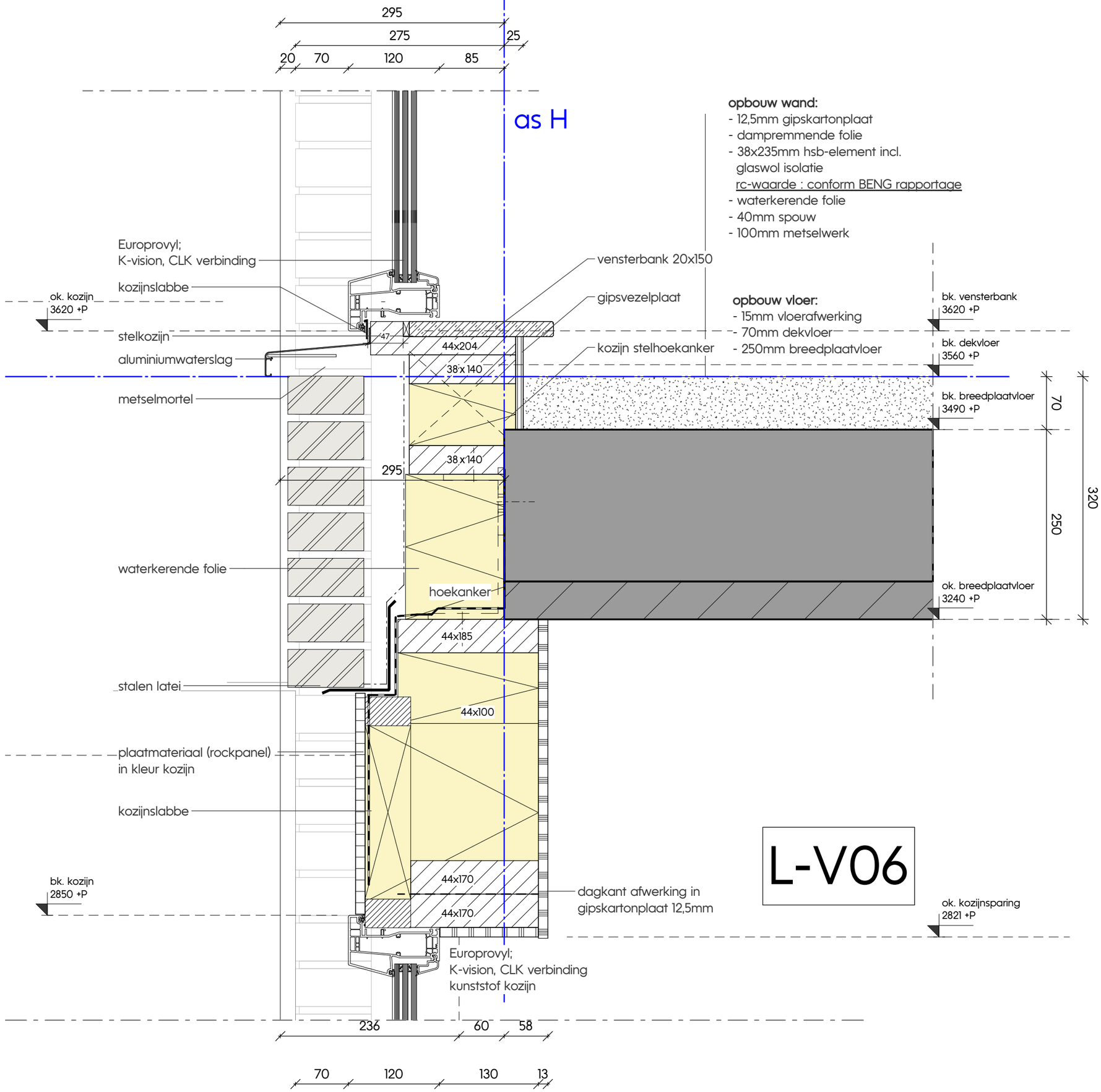

L-V06

Werknummer
5023

Specificatie
DO detailboek

Onderdeel
Laagbouw - verticaal detail

Nummer
L-V06

Getekend / Laatste wijziging
24-06-2024

kokon
ARCHITECTUUR & STEDENBOUW

L-V07

as 1

387
275 112
70 120 85 112

Europrovyl;
K-vision, CLK verbinding
kunststof kozijn

hoekprofiel 25x25x2
kozijnslabbe
stelkozijn
ok. kozijn
6630 +P

vensterbank 20x250

bk. vensterbank
6640 +P

02 verd.

bk. dekvloer
6560 +P

aluminium waterslag

38 x 235
38 x 235
19
38 x 135
10
325

bk. breedplaatvloer
6490 +P

70
320
250

waterkerende folie

135mm glaswol

hoekanker

stalen latei

ok. breedplaatvloer
6240 +P

20

38 x 135
38 x 235
38 x 235

plaatmateriaal
(rockpanel) in
kleur kozijn

bk. kozijn
6080 +P

44x108
44x170

ok. kozijnsparing
6054 +P

Europrovyl;
K-vision, CLK verbinding
kunststof kozijn

dagkant afwerking in
gipskartonplaat 12,5mm

10 275 113
10 70 120 85 113
398

Werknummer
5023

Specificatie
DO detailboek

Onderdeel
Laagbouw - verticaal detail

Nummer
L-V07

Getekend / Laatste wijziging
24-06-2024

kokon
ARCHITECTUUR & STEDENBOUW

as H

bk.cempanel
9818 +P

bk. steen
9800 +P

opbouw vloer:
- dakbedekking (grind)
- 250mm (140mm + EPS afschot 30-110mm) PIR isolatie
- dampremmende laag
- 250mm breedplaatvloer

afschot
min. 16mm/m

hoogste punt iso
rc-waarde : conform BENG rapportage

215

bk. isolatie
9630 +P

verd.
9560 +P

bk. breedplaatvloer
9490 +P

ok. breedplaatvloer
9240 +P

250

500

250

186

20

03 verd.

isoniq dakopstand

waterkerende folie

hoekanker

stalen latei

38 x 135

38 x 135

38 x 235

38 x 235

44x108

44x170

ok. steen
9150 +P

bk. kozijn
9080 +P

plaatmateriaal
(rockpanel) in
kleur kozijn

ok. kozijnsparing
9054 +P

Europrovyl;
K-vision, CLK verbinding
kunststof kozijn

dagkant afwerking in
gipskartonplaat 12,5mm

L-V08

90 120 85 113

295 100 13

408

Werknummer
5023

Specificatie
DO detailboek

Onderdeel
Laagbouw - verticaal detail

Nummer
L-V08

Getekend / Laatste wijziging
24-06-2024

kokon
ARCHITECTUUR & STEDENBOUW

L-V09

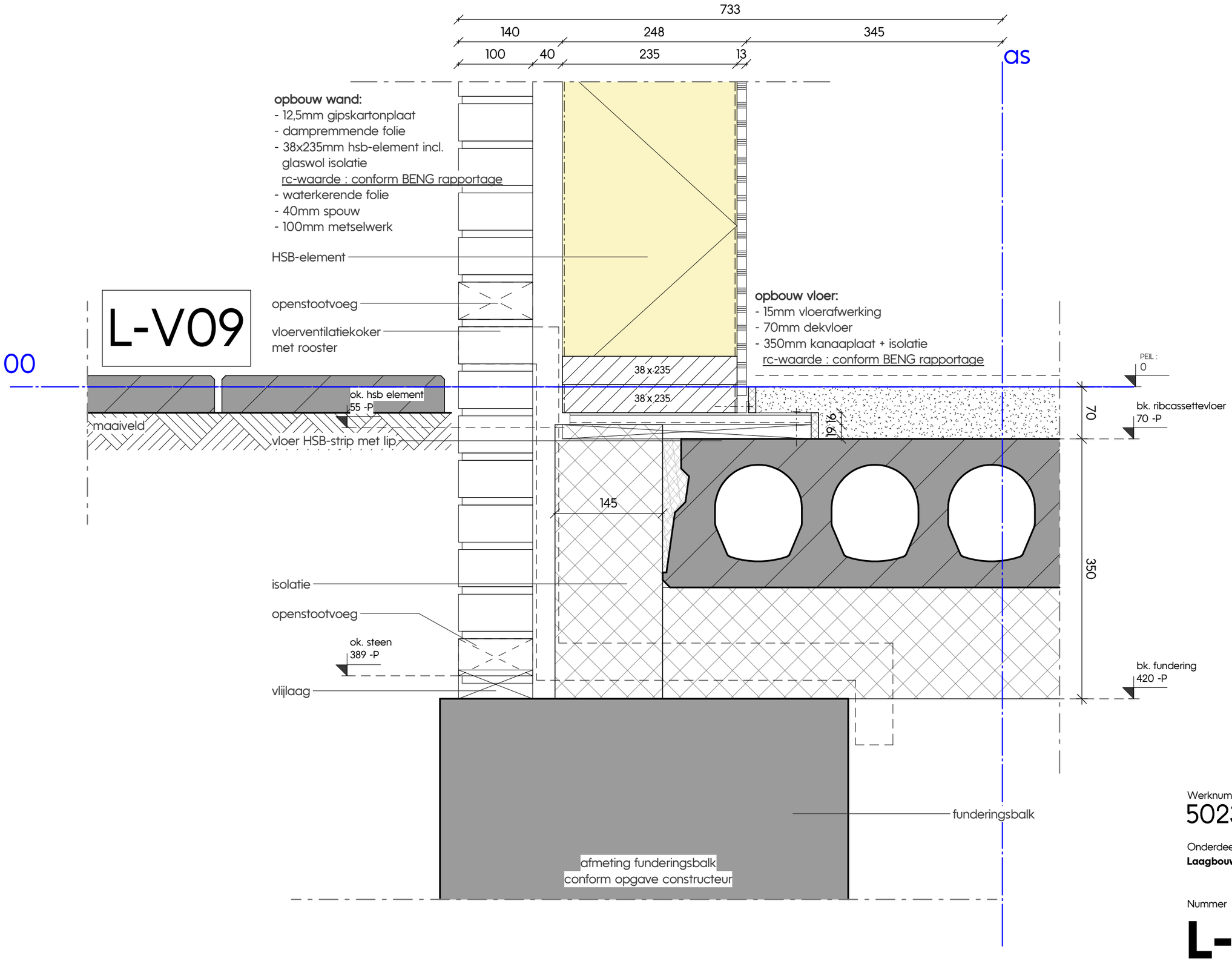

Werknummer
5023

Specificatie
DO detailboek

Onderdeel
Laagbouw - verticaal detail

Nummer
L-V09

Getekend / Laatste wijziging
24-06-2024

kokon
ARCHITECTUUR & STEDENBOUW

01

opbouw vloer:
- 15mm vloerafwerking
- 70mm dekvloer
- 250mm breedplaatvloer
- 170mm balklaag incl 170mm minerale wol isolatie
- 22mm rachels
- 8mm rockpanel

rc-waarde : conform BENG rapportage

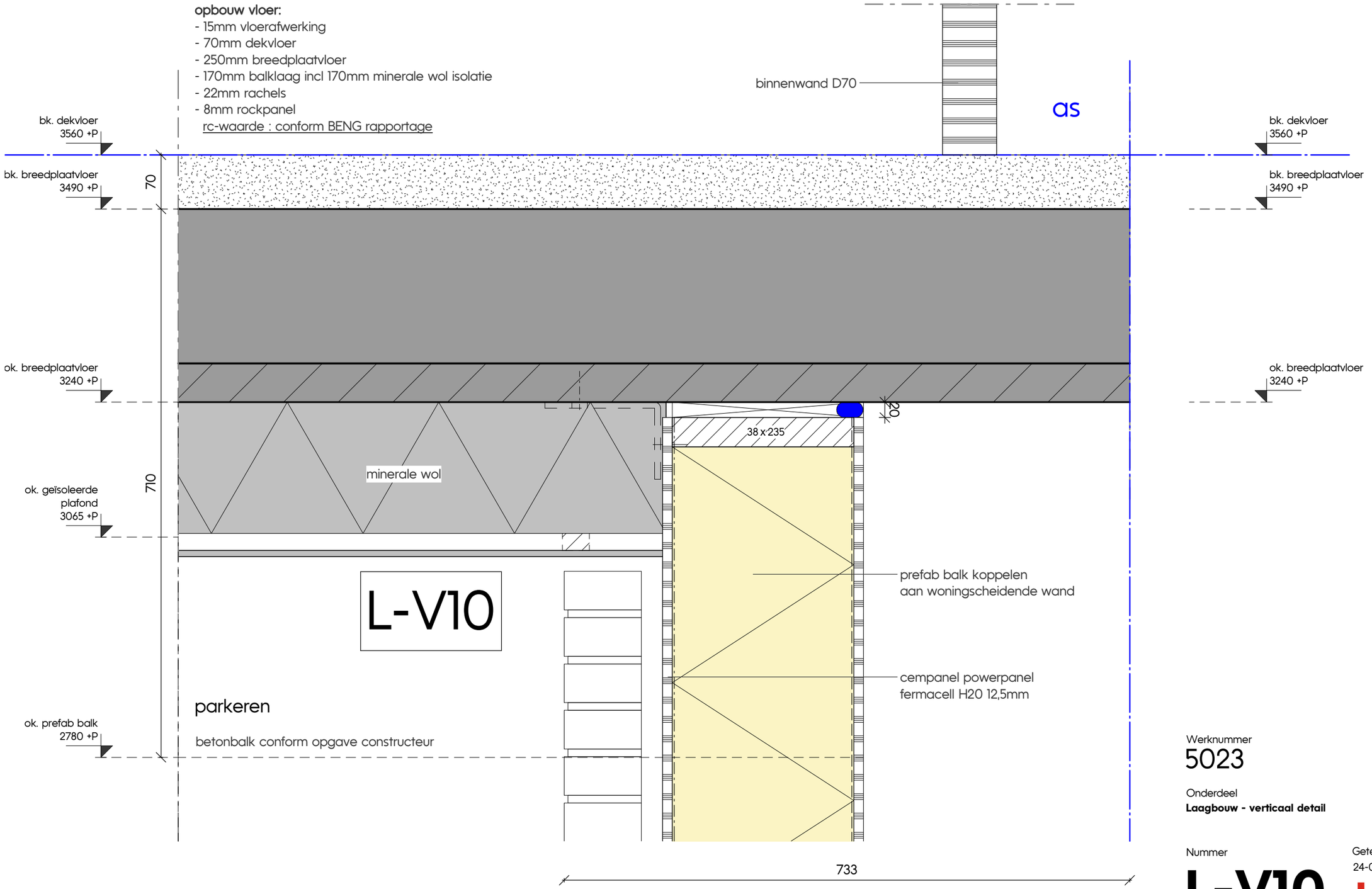

Werknummer
5023

Specificatie
DO detailboek

Onderdeel
Laagbouw - verticaal detail

Nummer
L-V10

Getekend / Laatste wijziging
24-06-2024

kokon
ARCHITECTUUR & STEDENBOUW

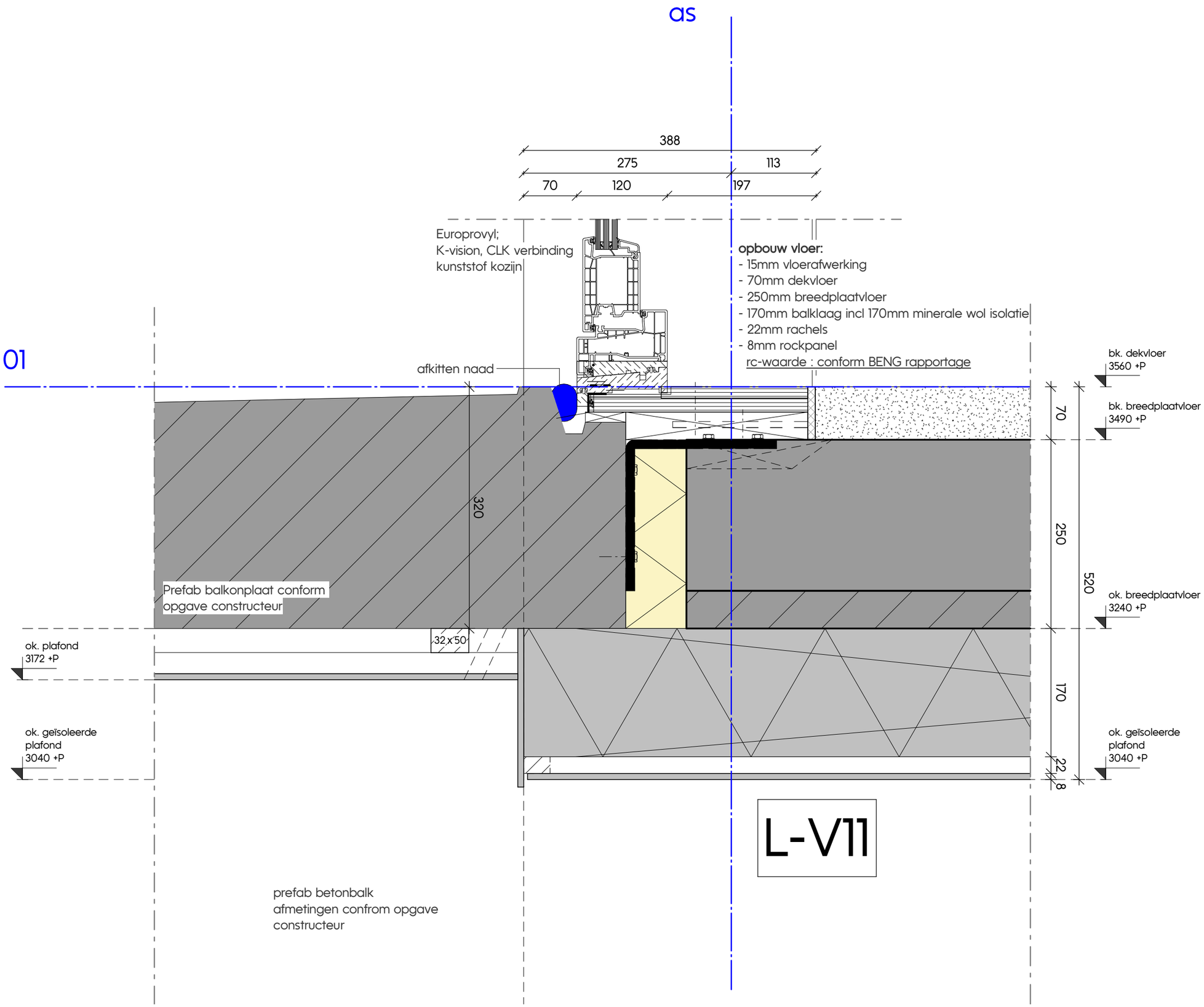

Werknummer
5023

Specificatie
DO detailboek

Onderdeel
Laagbouw - verticaal detail

Nummer
L-V11

Getekend / Laatste wijziging
24-06-2024

kokon
ARCHITECTUUR & STEDENBOUW

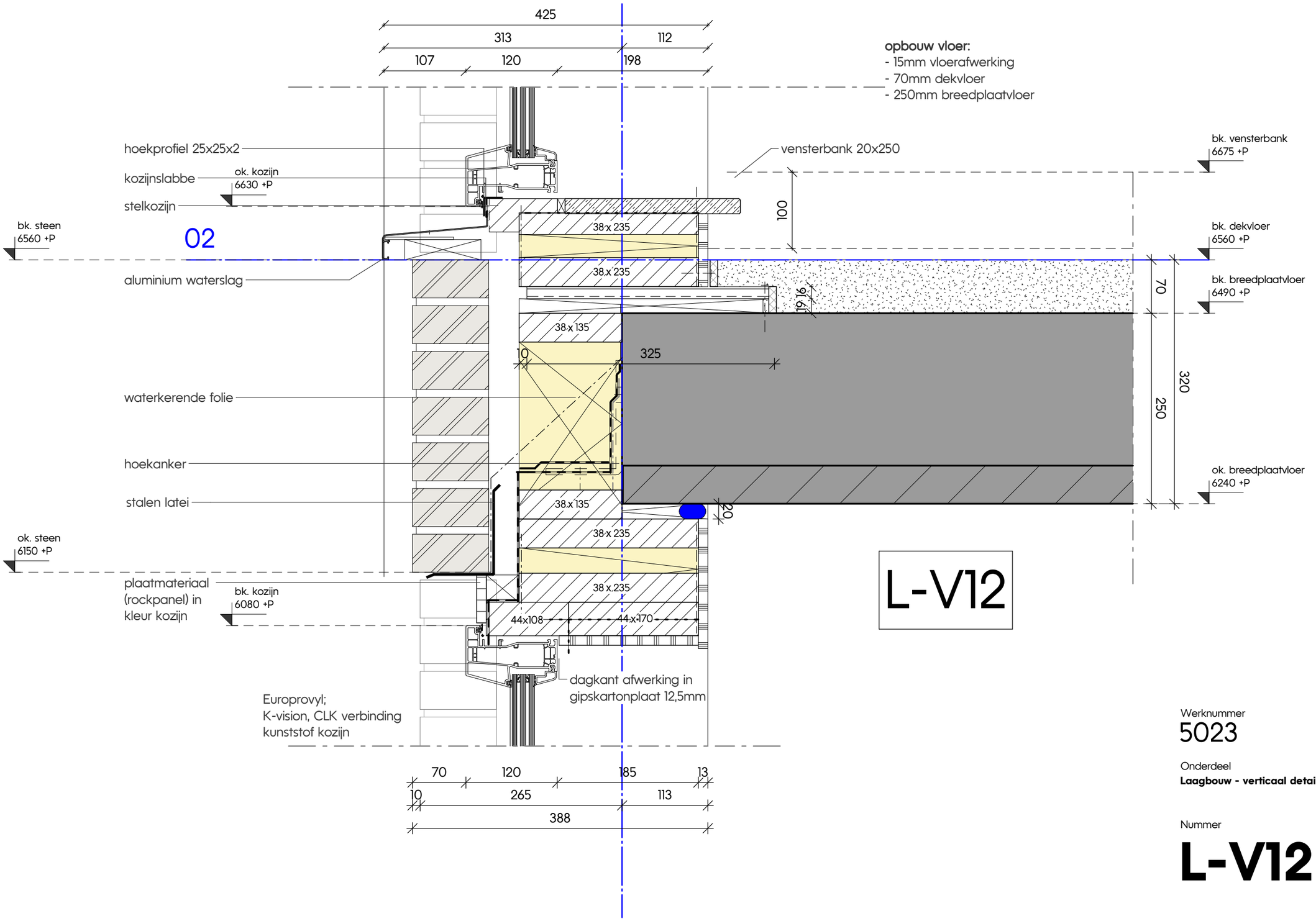

Werknummer
5023

Specificatie
DO detailboek

Onderdeel
Laagbouw - verticaal detail

Nummer
L-V12

Getekend / Laatste wijziging
24-06-2024

kokon
ARCHITECTUUR & STEDENBOUW

opbouw vloer:
- dakbedekking
- 250mm (140mm + EPS afschot 30-110mm) PIR isolatie
- dampremmende laag
- 250mm breedplaatvloer

rc-waarde : conform BENG rapportage

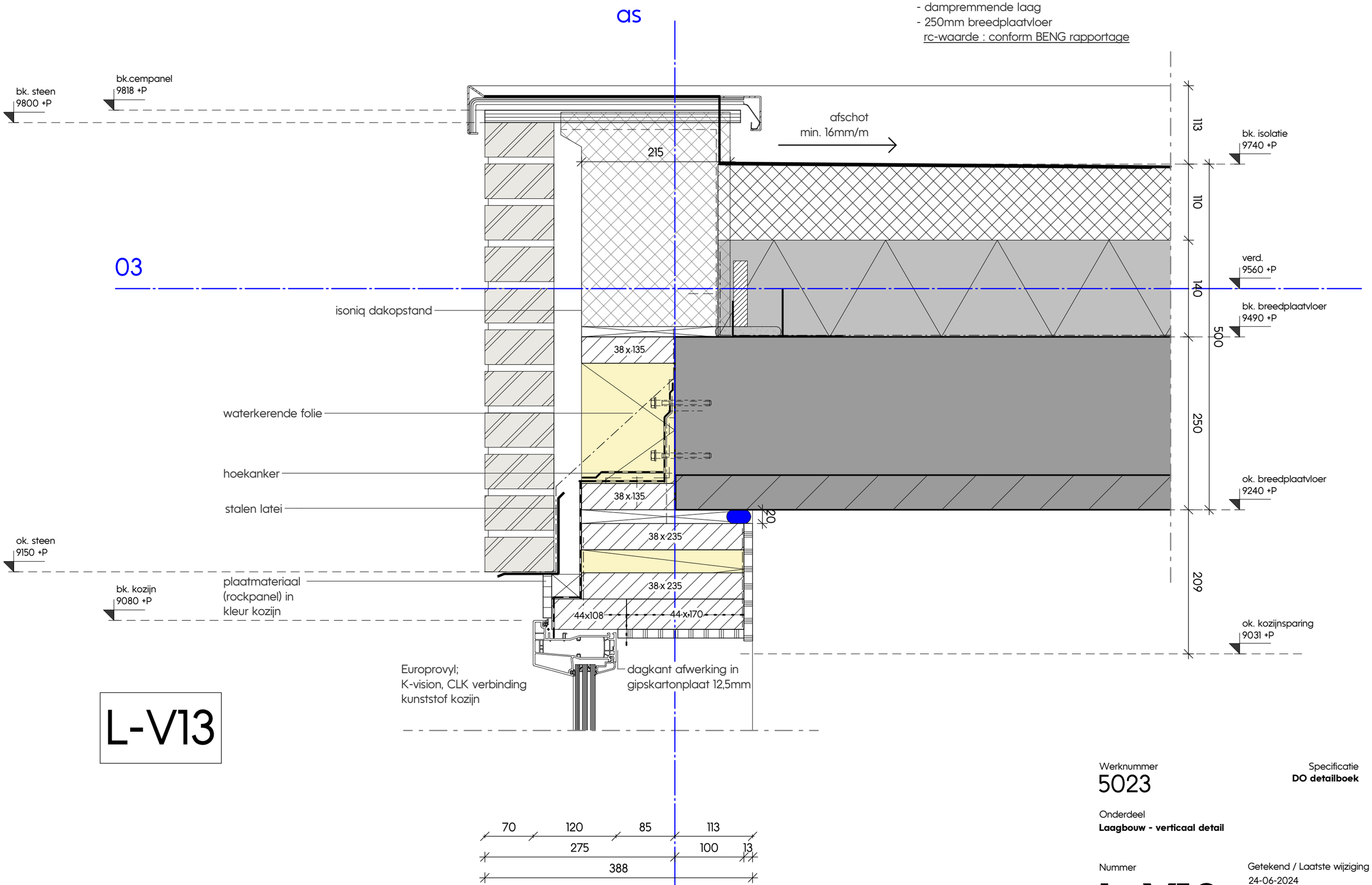

L-V13

Werknummer
5023

Specificatie
DO detailboek

Onderdeel
Laagbouw - verticaal detail

Nummer
L-V13

Getekend / Laatste wijziging
24-06-2024

kokon
ARCHITECTUUR & STEDENBOUW