

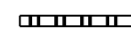

# Algemeen

## plattegronden en doorsneden

 = steenstrips

 = isolatie

 = binnenwand

 = prefab. betonwand

 = glas

HWA 

H. W. A. = hemelwaterafvoer

M. R. = meterruimte





R. M. = niet ioniserende rookmelder volgens NEN 2555

W. M. = wasmachine

W. D. = wasdroger

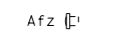
 = afzuig ventiel ventilatie verticaal

 = afzuig ventiel ventilatie horizontaal

 = inblaasventiel ventilatie verticaal  
positie indicatief nader te bepalen door installateur

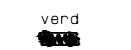
 = verdeler vloerverwarming

 60 min. weerstand tegen branddoorslag en brandoverslag (WBDBO), conform de NEN 6068 of NEN-EN 13501-2

 = omvormer PV-panelen

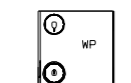
 = warmtepompen

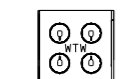
 = warmte terug win unit

 = boiler

De hoofdconstructie bezit een brandwerendheid tot bezwijken van 30 minuten volgens de NEN 6069 of de NEN 6072

Gehele woning = 1 brandcompartiment

De isolatiematerialen van het dak en gevel is van een onbrandbare kwaliteit. Conform NEN 6064 of NEN-EN 13501-1

De opbouw van de materialisatie van de constructie binnen moet voldoen aan afdeling 2.9 beperking van het ontwikkelen van brand en rook van het bouwbesluit 2012

Overige gebruiksfuncties

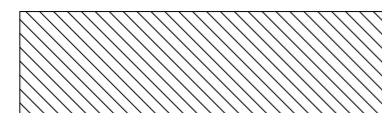

Onbepaalde ruimte

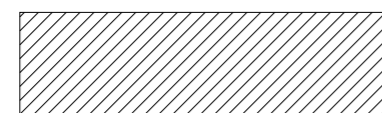

Het volgens NEN 5077 bepaalde karakteristieke lucht-geluidniveauverschil voor de geluidsoverdracht van een besloten ruimte naar een verblijfsgebied van een aangrenzende gebruiksfunctie op een ander perceel is niet kleiner dan 52dB

Het volgens NEN 5077 bepaalde gewogen contact-geluidniveau voor de geluidsoverdracht van een besloten ruimte naar een verblijfsgebied van een aangrenzende gebruiksfunctie op een ander perceel is niet groter dan in de tabel 3.15 (bouwbesluit) aangegeven waarde

Het volgens NEN 5077 bepaalde karakteristieke lucht-geluidniveauverschil voor de geluidsoverdracht van een verblijfsruimte naar een andere verblijfsruimte van dezelfde woonfunctie is niet kleiner dan 32dB

Het volgens NEN 5077 bepaalde gewogen contact-geluidniveau voor de geluidsoverdracht van een verblijfsruimte naar een andere verblijfsruimte van dezelfde woonfunctie is niet groter dan 79dB

Deuren, ramen en kozijnen die bereikbaar zijn voor inbraak NEN 5087 voldoen aan de volgens NEN 5096 bepaalde braakwerendheid weerstandklasse 2

Deuren van alle verblijfsruimten, toilet en badkamer voldoen aan het bouwbesluit. En hebben een vrije doorgang > 0,85 x 2,3m.

De trap naar de eerste verdieping heeft een optrede van 181,25mm en een aantrede van 220mm

De trap naar de zolder verdieping heeft een optrede van 180,63mm en een aantrede van 220mm

Alle hekwerken hebben een hoogte van 1 meter boven de afgewerkte vloer. Alle hekwerken hebben een gesloten vurenhouten frame met multiplex-beplating als vulling

De wanden van de natte cellen voldoen aan NEN 2778 wateropname is niet groter dan 0,01KG/(m2. S1/2) en op geen enkele plaats groter dan 0,2KG/(m2. S1/2)

Er zijn geen openingen aanwezig in de uitwendige scheidingsconstructie die breder zijn dan 10mm ivm met binnendringen van ratten en muizen.

Electra voorziening bij lage spanning in woningen volgens NEN 1010

Electra voorziening bij hoge spanning in woningen volgens NEN-EN-IEC 61936-1 en NEN-EN 50522 1010

Ventilatie van de meterkastruimte geschied door middel van natuurlijke ventilatie

Watervoorzieningen in woningen volgens NEN 1006

Afvoer van huishoudelijk afvalwater, een lucht- en waterdichtheid en een uitmondig en capaciteit van de ontspanningsleiding voldoen aan NEN 3215

De luchtverversing in de berging wordt gerealiseerd d.m.v. sleuven in de bergingsdeur.

Gemeente Texel **.txl**

Behoort bij besluit van  
Burgemeester en Wethouders van Texel,  
zaaknummer: 3493004  
kenmerk document: bijlage 3/6  
namens de burgemeester en wethouders van Texel,  
de heer R. de Waard  
teamleider Vergunningen, Toezicht & Handhaving a.i.

onderwerp : Renvooi  
tekening :

werknummer : 3529  
fase : Vergunningsaanvraag  
status : Definitief

129 woningen Ooms Wonen  
4 Buitendorpen  
Gemeente Texel

datum :  21-02-2024

tekeningnr. : BA-000  
schaal : 1:50  
getekend : HH

**m3 architecten**  
Generaal Berenschotlaan 211-213 2283 JM Rijswijk  
Telefoon: 070-3944349

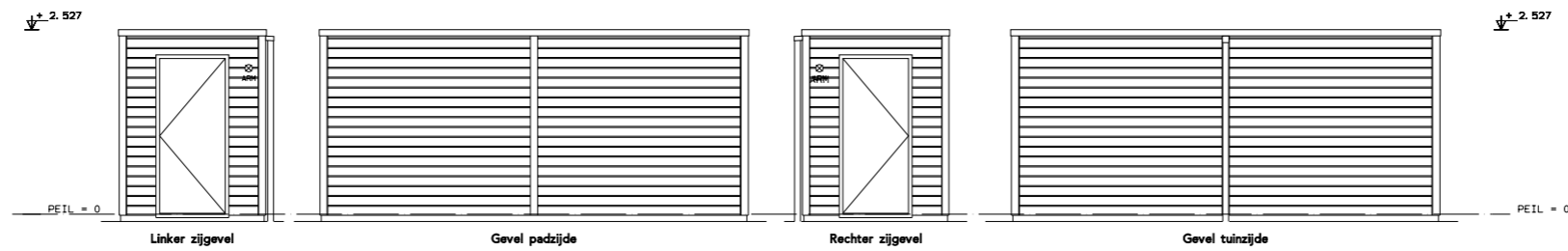

Dubbele berging 2010x5890mm

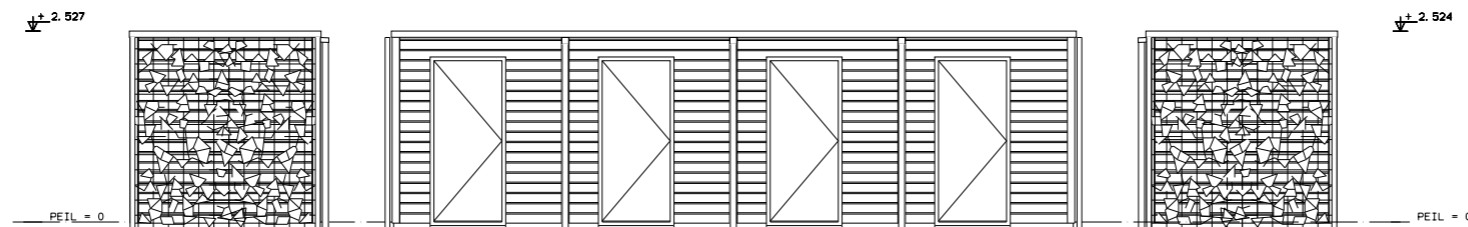
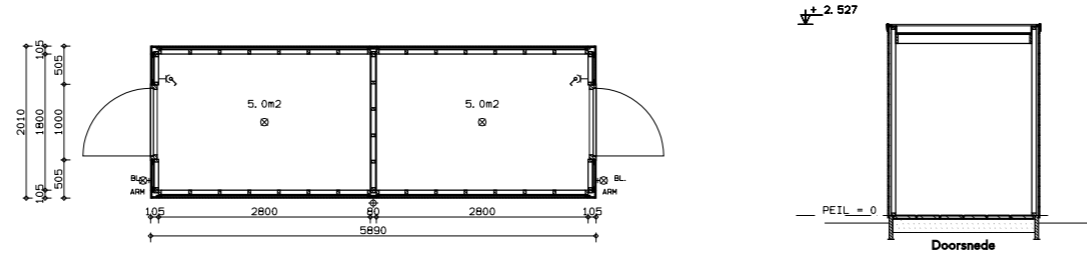

4 Bergingen aan woning 2514x9026mm

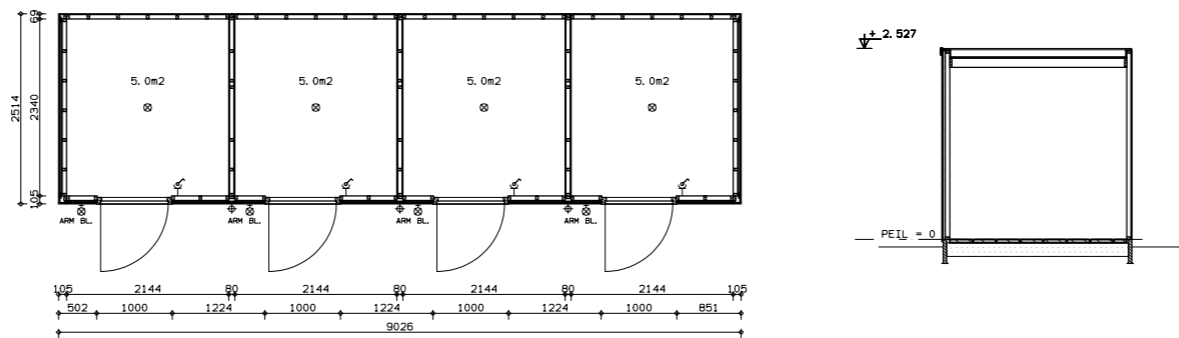

KOOP	Dubbele berging 2010x5890mm	4 Bergingen aan woning 2514x9026mm
Cocksdorp	6	
Den Hoorn		3
Oosterend	2	
Oudeschild	2	
Totaal	10	3

# KOOP

onderwerp : Bergingen  
tekening : Koopwoningen

werknummer : 3529  
fase : Vergunningsaanvraag  
status : Definitief

129 woningen Ooms Wonen  
4 Buitendorpen  
Gemeente Texel

datum : ● 21-02-2024

tekeningnr. : BA-400  
schaal : 1:100  
getekend : HH

**m3 architecten**  
Generaal Berenschotlaan 211-213 2283 JM Rijswijk  
Telefoon : 070-3944349

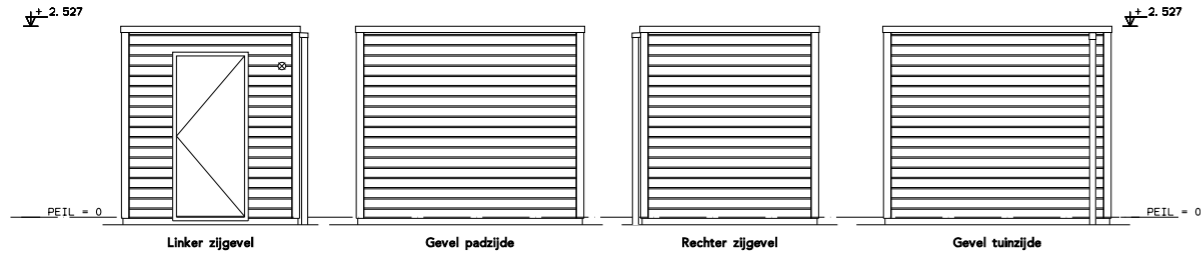

Enkele berging 2355x3010mm

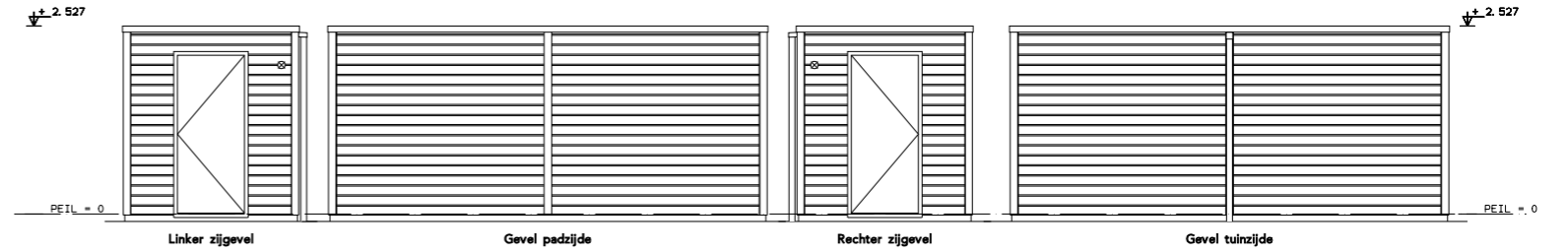
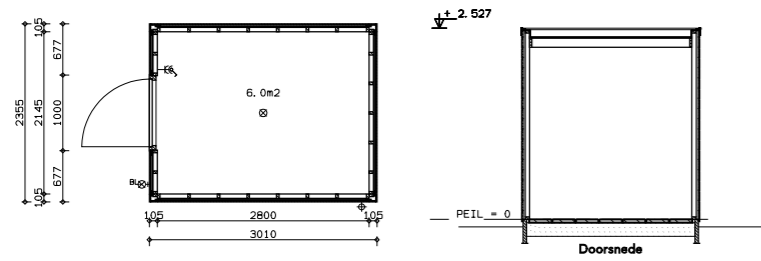

Dubbele berging 2355x5890mm

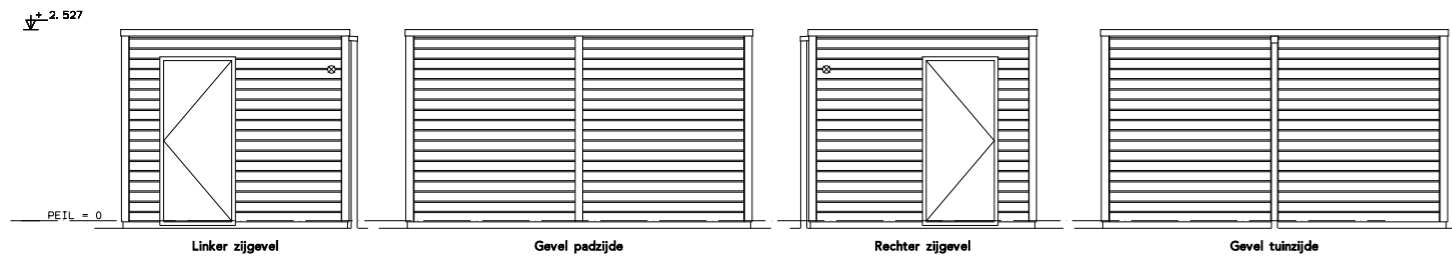
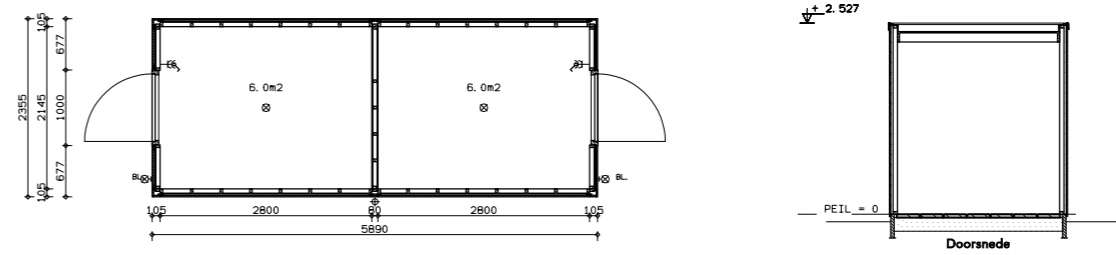

Dubbele berging 3010x4580mm

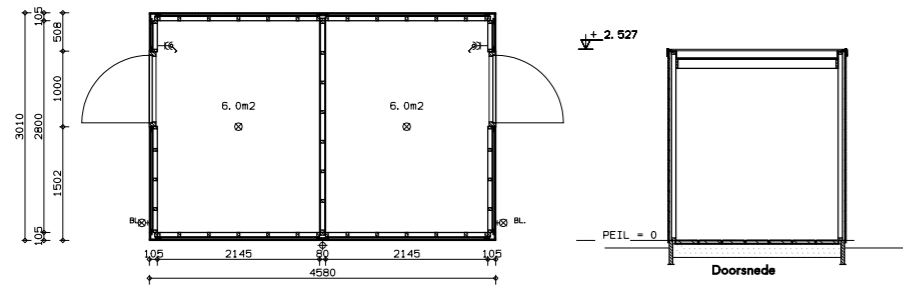

HUUR	Enkele berging 2355x3010mm	Dubbele berging 2355x5890mm	Dubbele berging 3010x4580mm
Cocksdorp		4	
Den Hoorn		2	
Oosterend	1	4	1
Oudeschild		7	
Totaal	1	17	1

# HUUR

onderwerp : Bergingen  
tekening : Huurwoningen

werknummer : 3529  
fase : Vergunningsaanvraag  
status : Definitief

129 woningen Ooms Wonen  
4 Buitendorpen  
Gemeente Texel

datum : ● 21-02-2024

tekeningnr. : BA-410  
schaal : 1:100  
getekend : HH

**m3 architecten**  
Generaal Berenschotlaan 211-213 2283 JM Rijswijk  
Telefoon : 070-3944349