

DISCLAIMER
 Deze tekening is een ontwerp van de architect en kan wijzigingen ondergaan. De afwezigheid van een tekening of tekeningdeel betekent niet dat het ontbreken daarvan noodzakelijk is voor de uitvoering van het project. De afwezigheid van een tekening of tekeningdeel betekent niet dat het ontbreken daarvan noodzakelijk is voor de uitvoering van het project. De afwezigheid van een tekening of tekeningdeel betekent niet dat het ontbreken daarvan noodzakelijk is voor de uitvoering van het project.

INSTALLATIES
 De tekening is een ontwerp van de architect en kan wijzigingen ondergaan. De afwezigheid van een tekening of tekeningdeel betekent niet dat het ontbreken daarvan noodzakelijk is voor de uitvoering van het project.

LEGENDA
 De tekening is een ontwerp van de architect en kan wijzigingen ondergaan. De afwezigheid van een tekening of tekeningdeel betekent niet dat het ontbreken daarvan noodzakelijk is voor de uitvoering van het project.

BOUWBESLUIT
 De tekening is een ontwerp van de architect en kan wijzigingen ondergaan. De afwezigheid van een tekening of tekeningdeel betekent niet dat het ontbreken daarvan noodzakelijk is voor de uitvoering van het project.

ALLE MATEN EN AFMATELEN VOORAF TE CONTROLEREN
 De tekening is een ontwerp van de architect en kan wijzigingen ondergaan. De afwezigheid van een tekening of tekeningdeel betekent niet dat het ontbreken daarvan noodzakelijk is voor de uitvoering van het project.

**A R C
 D E S
 I G N
 S T U
 D I O**

VOORLOPIG

nummer: ARCO011
 project: nieuwbouw woonhuis aan de Vierdeense Bosdijk 22 te Helmond
 opdrachtgever: Dhr. van der Zee
 Vierdeense Bosdijk 22
 5194 CS Helmond
 bestaatskoning: KELLER
 datum: 02-04-2024
 wijziging: A-04-09-2024
 blad: 22.1-1
 schaal: 1:100
 formaat: L1

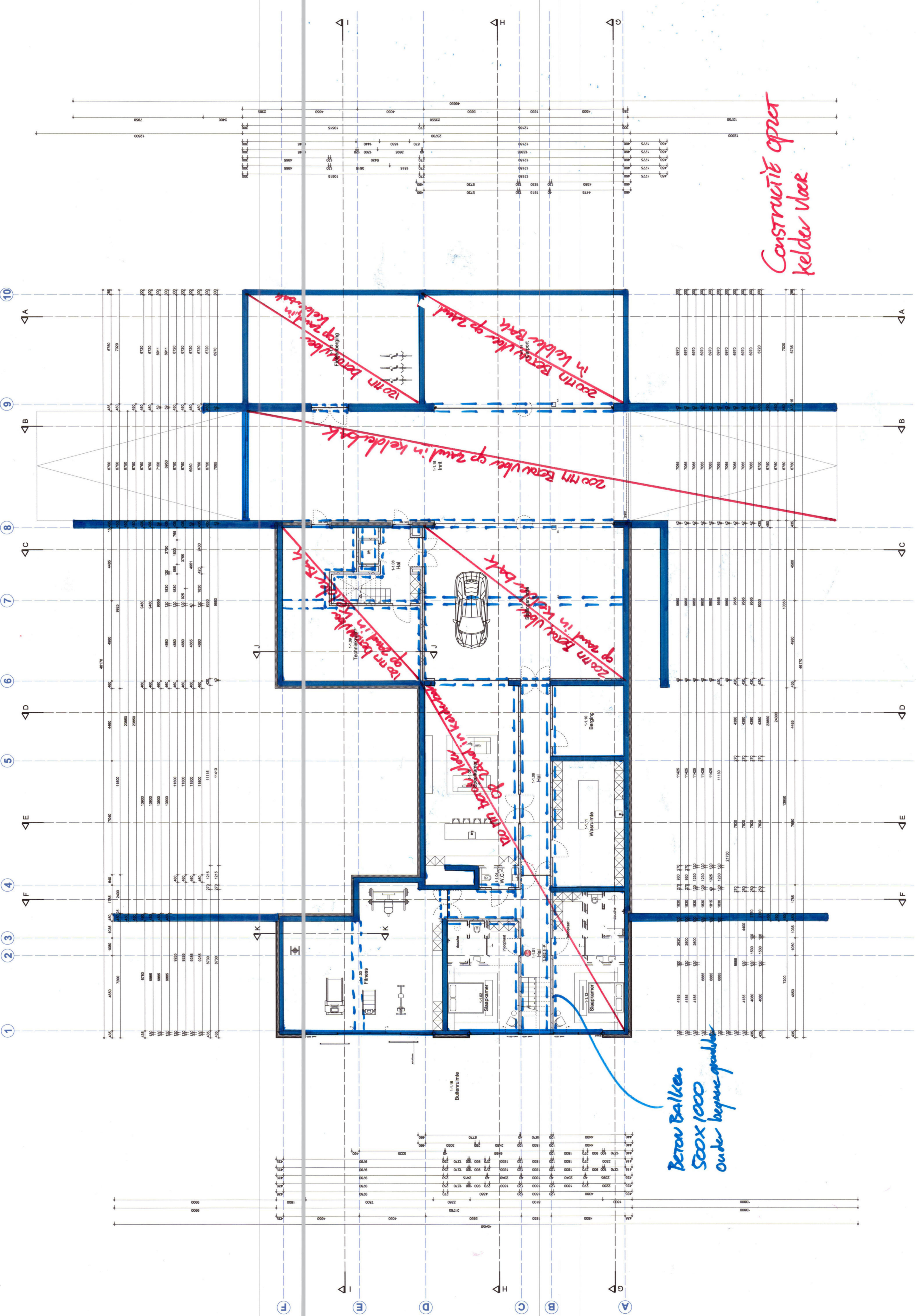

200mm beton vloer op zwaal in kelderbalk

200mm beton vloer op zwaal

Beton Balken 500x1000 onder begre-graafde