Doorsnede gebouw A

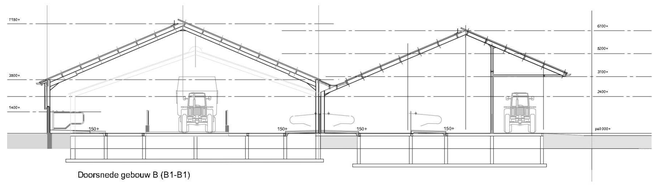

Doorsnede gebouw B (B1-B1)

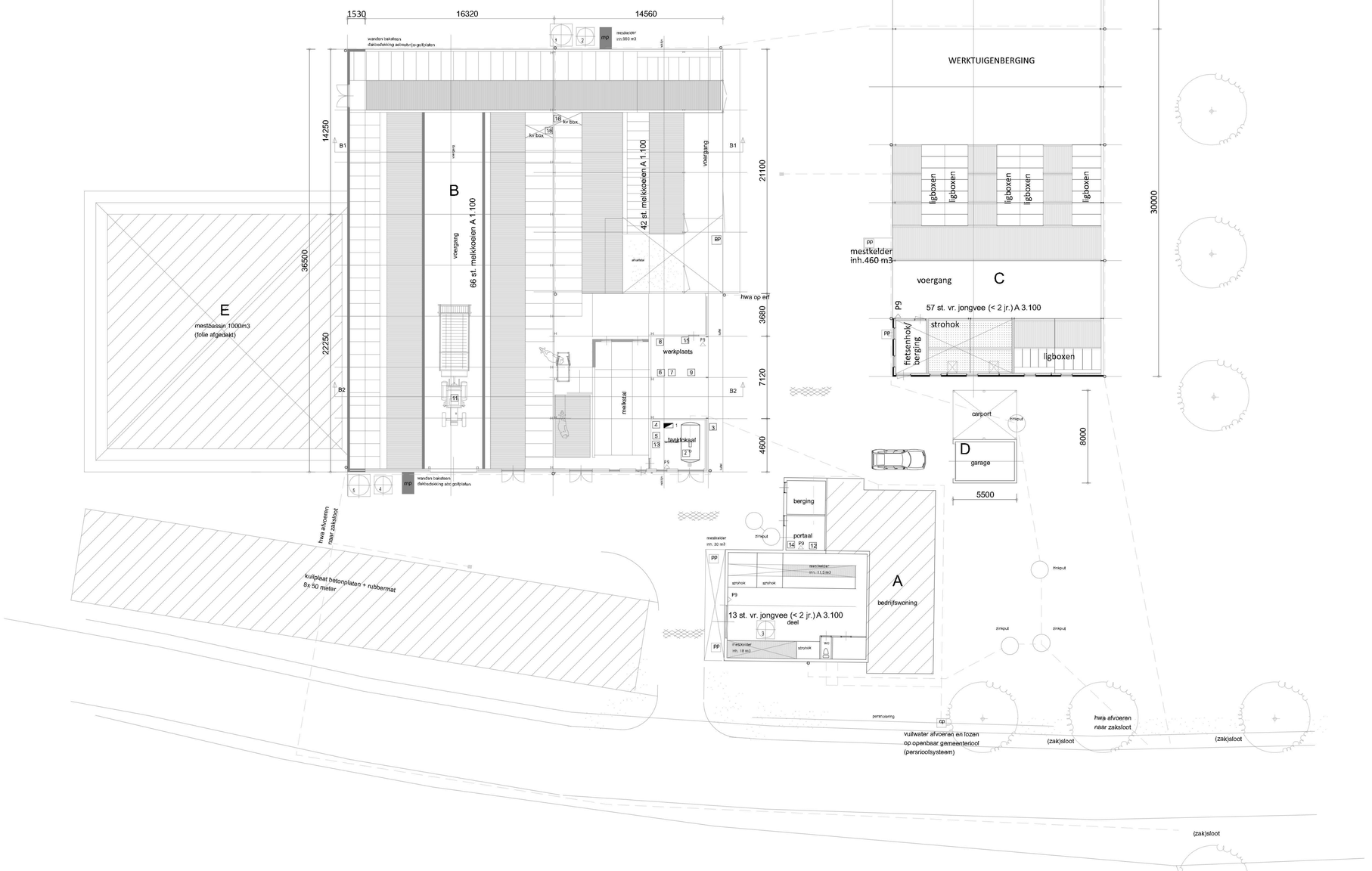

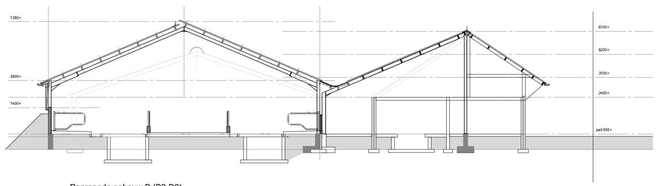

Doorsnede gebouw B (B2-B2)

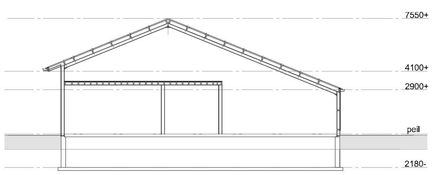

Doorsnede gebouw C
kelder alleen t.p.v. roosters

Gebouwen

A bedrijfswoning/ stal 13 st. vr. jongvee A3.100

B stal 108 st. melkkoeien A 1.100. / melkstal / tanklokaal
C stal 57 st. vr. jongvee A 3.100 / werktuigenberging
/ opslag
D garage / berging
E mestbassin 1000 m3 (folie afgedekt)

Legenda

symb.	omschrijving	aantal	vermogen kW p/st	eenheid
1	voersilo	1	-	6 ton/st.
2	voersilo	1	-	4 ton/st.
3	voersilo	1	-	2 ton/st.
4	voersilo	1	-	2 ton/st.
5	kunstmestsilo	1	-	6 ton/st.
I	waterpomp	1	1,1	-
PP	pompput	-	-	-
P9	poederblusser	1	-	9 kg/st.
1	dieselolietank in lekbak + elec. pomp	1	1	1200 ltr.
2	melktank met roerder	1	0.4	5000 ltr.
3	koelaggregaat R22 6 kg.	1	3.8	-
4	vacuumpomp	1	2.2	-
5	melkpomp	1	1.1	-
6	diverse handgereedschap	1	4	-
7	lasapparaat (electrisch)	1	1.1	-
8	hogedrukreininger (electrisch)	1	5.5	-
9	kolomboor (electrisch)	1	2	-
10	tractor (diesel)	1	50	-
11	tractor (diesel)	1	70	-
12	kleinchemisch/afval	1	-	-
13	opslag reinigings-/ontsmettingsmiddelen	1	-	60 ltr.
14	opslag medicijnen in kast	1	-	10 kg./ltr.
15	motorolie in lekbak	2	-	60 ltr.
16	krachtvoerbox	2	0,25	

Bedrijfsontwikkeling

AgruniekRijnvallei, adviseur [redacted] 06-[redacted]

VanWestreenen
ADVISEURS RUIMTELIJKE ONTWIKKELING

Van Westreenen Adviseurs

Scherpenzeelseweg 11
3772 MD Lunteren
T: (0342) 47 42 55
F: (0342) 47 42 81
E: info@vanwestreenen.nl

Varosseveldseweg 65d
7131 JA Lichtenvoorde
T: (0544) 37 97 37
F: (0544) 37 83 64
E: info@vanwestreenen.nl

Haarweg 9a
7651 KT Tubbergen
T: (0544) 70 65 86
F: (0544) 37 83 64
E: info@vanwestreenen.nl

PROJECT:
Bedrijfsontwikkeling aan de Heerlerweg 6

OPDRACHTGEVER:
Maatschap B.H. Hartemink en E.J. Hartemink-Van Til en I. Hartemink
Heerlerweg 6
72335G VIERAKKER

LOCATIE: Heerlerweg 6 te Vierakker

ONDERDEEL:
Milieuplattegrond
Maten voor de uitvoering in het werk controleren

SCHAAL: 1:200
GETEKEND:
FORMAAT:
DATUM: 27-08-2024
WIJZIGING:

PROJECTNUMMER:
202408WM-Hartemink