[redacted]

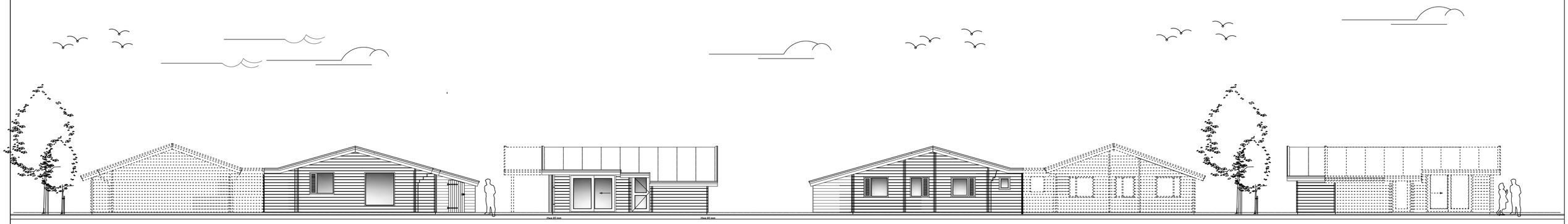

Voorgevel
Bestaande situatie
Schaal 1:100
Zuidgevel

Rechter Zijgevel
Bestaande situatie
Schaal 1:100
Oostgevel

Achtergevel
Bestaande situatie
Schaal 1:100
Noordgevel

Linker Zijgevel
Bestaande situatie
Schaal 1:100
Westgevel

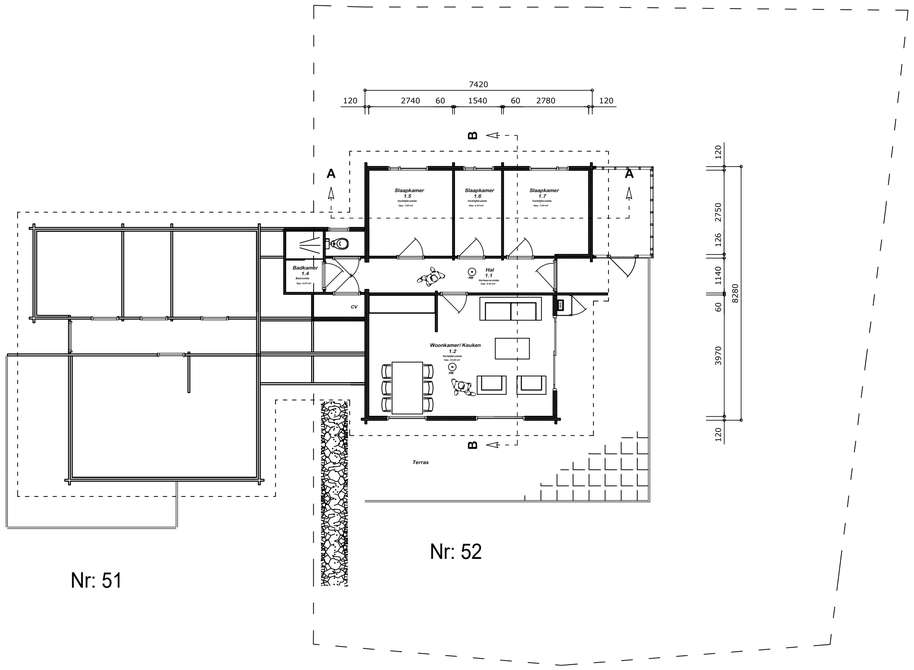

Begane grond
Bestaande situatie
Schaal 1:100
Bebouwd oppervlak: 68,70 m2

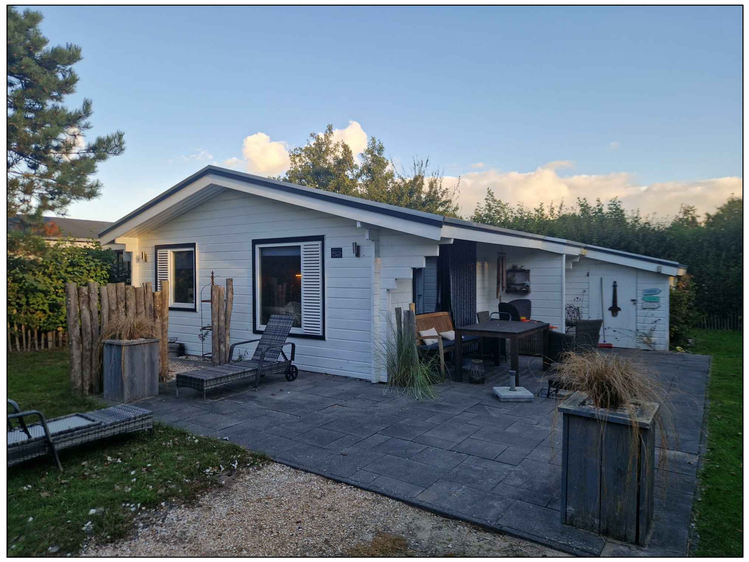

[redacted]

Materialen en kleurenstaat

Onderdeel:	Materiaal:	Kleur:
Gevels	Hout	Wit
Boeilijst en windveer	Zetwerk	Wit
Dakbedekking	Bitumen	donker
Kozijnen	Hardhout	Creme wit 9001
Draaiende delen	Hardhout	Creme wit 9001
Beglazing	Isolatie glas	Helder transparant
Overstek	Rockpanel	Creme wit 9001
Hemelwaterafvoeren	Zink	Zink

renvooi

- bestaande muur
- gevelsteen dik 100mm
- kalkzandsteen dik 100mm
- Isolatie materiaal

RM	= rookmelder conform nen 2555, niet ioniserend en op elkaar aangesloten
vr	= ventilatierooster buva filstream 21, zelfregelend (cap. bij 1 pa en per m1: 20,9 dm³/s
azk	= afzuigkap voorzien van motor, afvoer door dak rechtstreeks naar buiten
mv	= mechanische ventilatie
hwa	= hemelwaterafvoer, waar zichtwerk uitvoeren in zink loro-x
wm	= wasmachine
wd	= wasdroger
wtw	= opstelplaats wtw unit
bo	= opstelplaats boiler
wp	= opstelplaats warmtepomp
L.s.	= loopslot deur te openen zonder gebruik van losse hulpmiddelen zonder sleutel
M.K.	= meterkast (hoofdschakelaar nuon)

BOUWONTWERP AMELAND

[redacted]

[redacted]

Aanbouw Engelsmanhiem 54 te Hollum Ameland

Opdrachtgever : [redacted]

[redacted]

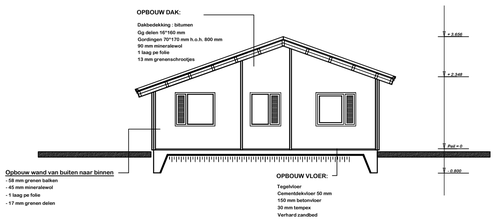

Doorsnede A-A
Bestaande situatie
Schaal 1:100

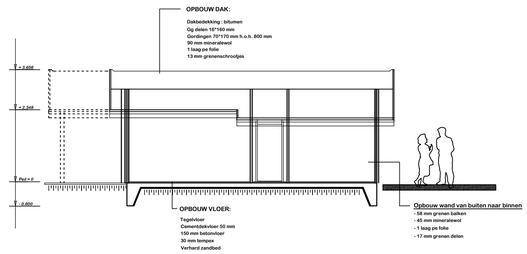

Doorsnede B-B
Bestaande situatie
Schaal 1:100