

Bouwlocatie : Verbouw Pietje Miedeweg 6 te Hollum Ameland

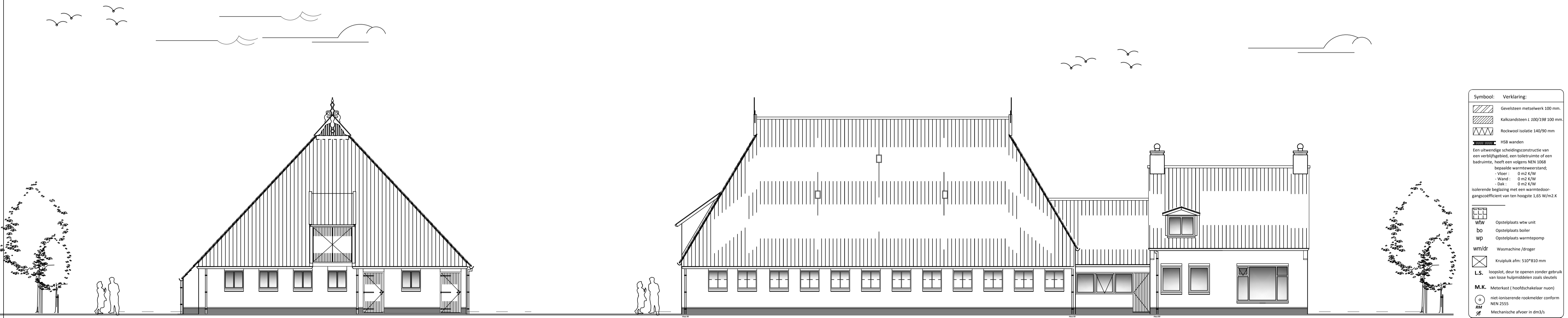

Voorgevel
Bestaande situatie
Schaal 1:100
Zuidgevel

Rechter Zijgevel
Bestaande situatie
Schaal 1:100
Oostgevel



Achtergevel
Bestaande situatie
Schaal 1:100
Noordgevel

Linker Zijgevel
Bestaande situatie
Schaal 1:100
Westgevel

Symbol	Verklaring
	Gevelsteen metselwerk 100 mm.
	Kalkzandsteen L 200/298 100 mm.
	Rockwool isolatie 140/90 mm
	HSB wanden
Een uitwendige scheidingsconstructie van een verdelingsgebied, een toekamer of een badruimte, heeft een volgens NEN 1068 bepaalde warmteweerstand:	
	- Vloer : 0 m ² K/W
	- Wand : 0 m ² K/W
	- Dak : 0 m ² K/W
Isolerende beglazing met een warmte doorgangcoëfficiënt van ten hoogste 1,65 W/m ² K	
	Opstelplaats wtw unit
	Opstelplaats boiler
	Opstelplaats warmtepomp
	Wasmachine / droger
	Kruipruimte afm: 510*810 mm
	L.S. loopslot, deur te openen zonder gebruik van losse hulpmiddelen zoals sleutels
	M.K. Meterkast (hoofdschakelaar ruon)
	niet-ioniserende rookmelder conform NEN 2535
	Mechanische afvoer in dm3/s

Betreffende project:	
Pietje Miedeweg 6 9181 CA Hollum Ameland 06-23075185 theakanger@hotmail.com	
behoort bij:	Bouwoverwerk Ameland
in opdracht van:	
Project:	Verbouw
Onderdeel:	Bestektekening
Schaal:	1:100
Formaat:	A 1
Datum:	10-03-2023
Blad nr.:	L01