

Bouwlocatie : Verbouw Pietje Miedeweg 6 te Hollum Ameland

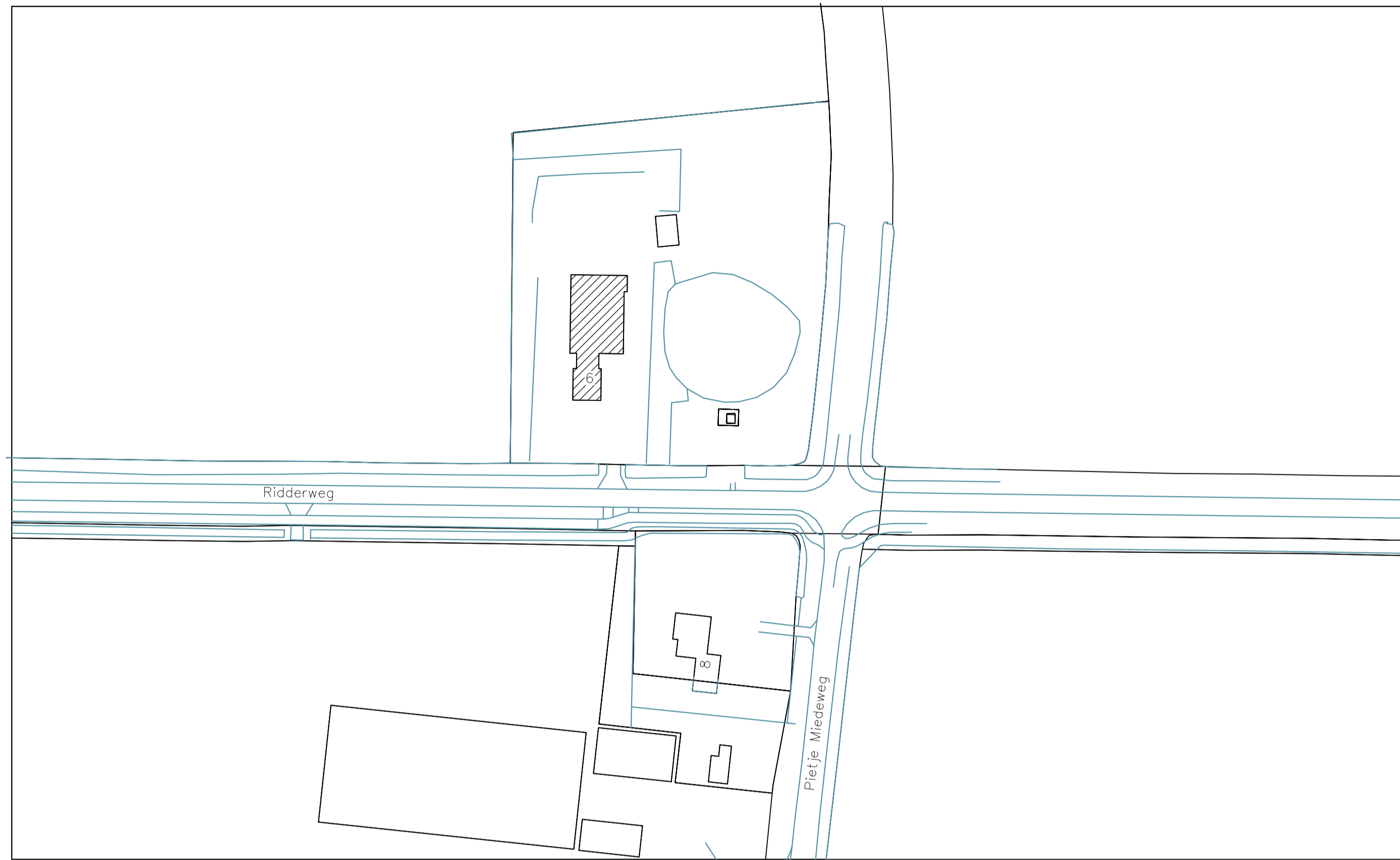

Kad. gem: Ballum - Ameland
 Sectie: H
 Nummer: 149
 Perceel opp: 7405 m²
 Schaal: 1:1000

Totaal bebouwde oppervlakte 375.50 m²

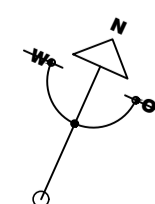
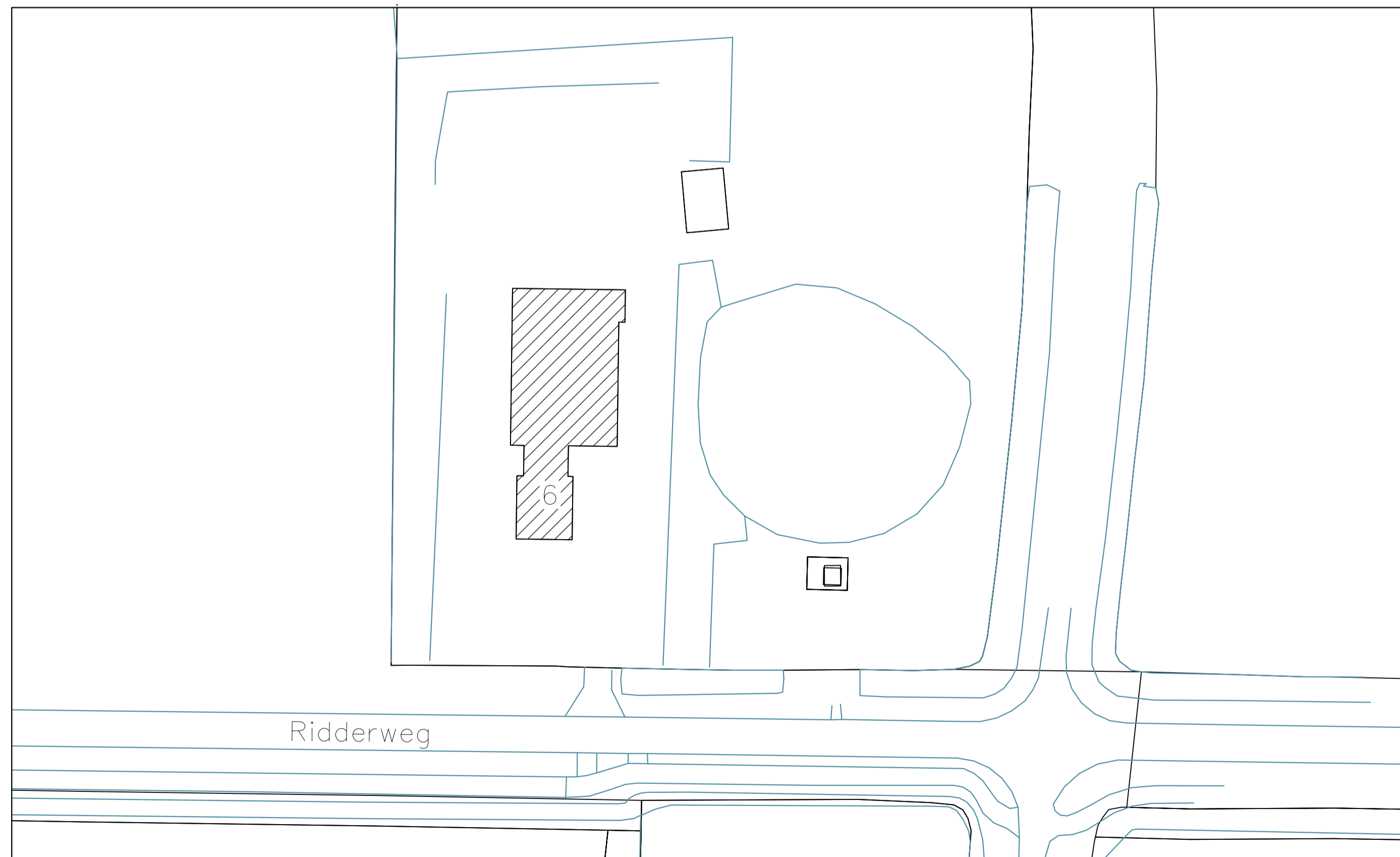

Kad. gem: Ballum - Ameland
 Sectie: H
 Nummer: 149
 Perceel opp: 7405 m²
 Schaal: 1:500

Totaal bebouwde oppervlakte 375.50 m²

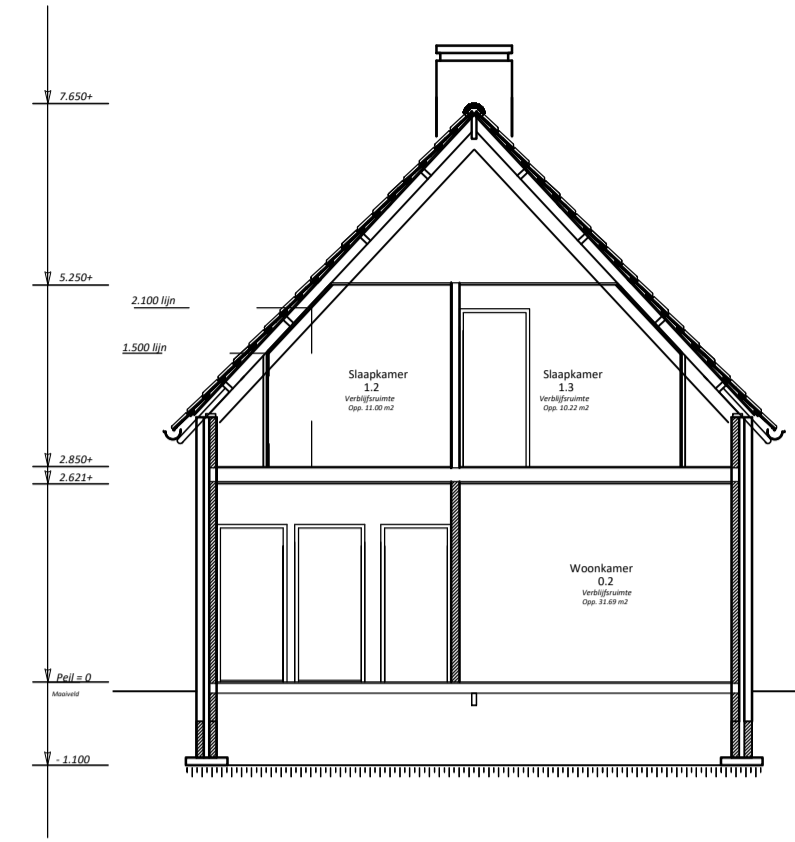

Doorsnede A-A
 Bestaande situatie
 Schaal 1:100

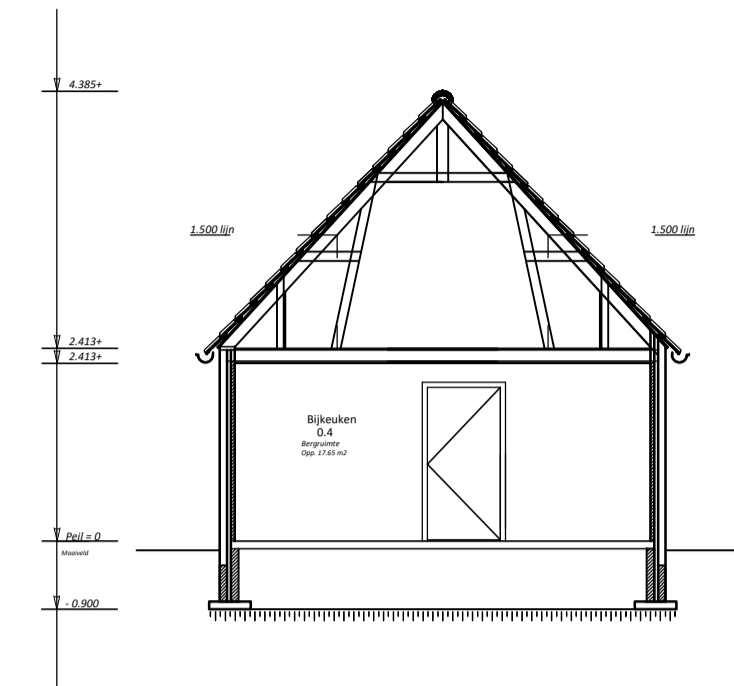

Doorsnede B-B
 Bestaande situatie
 Schaal 1:100

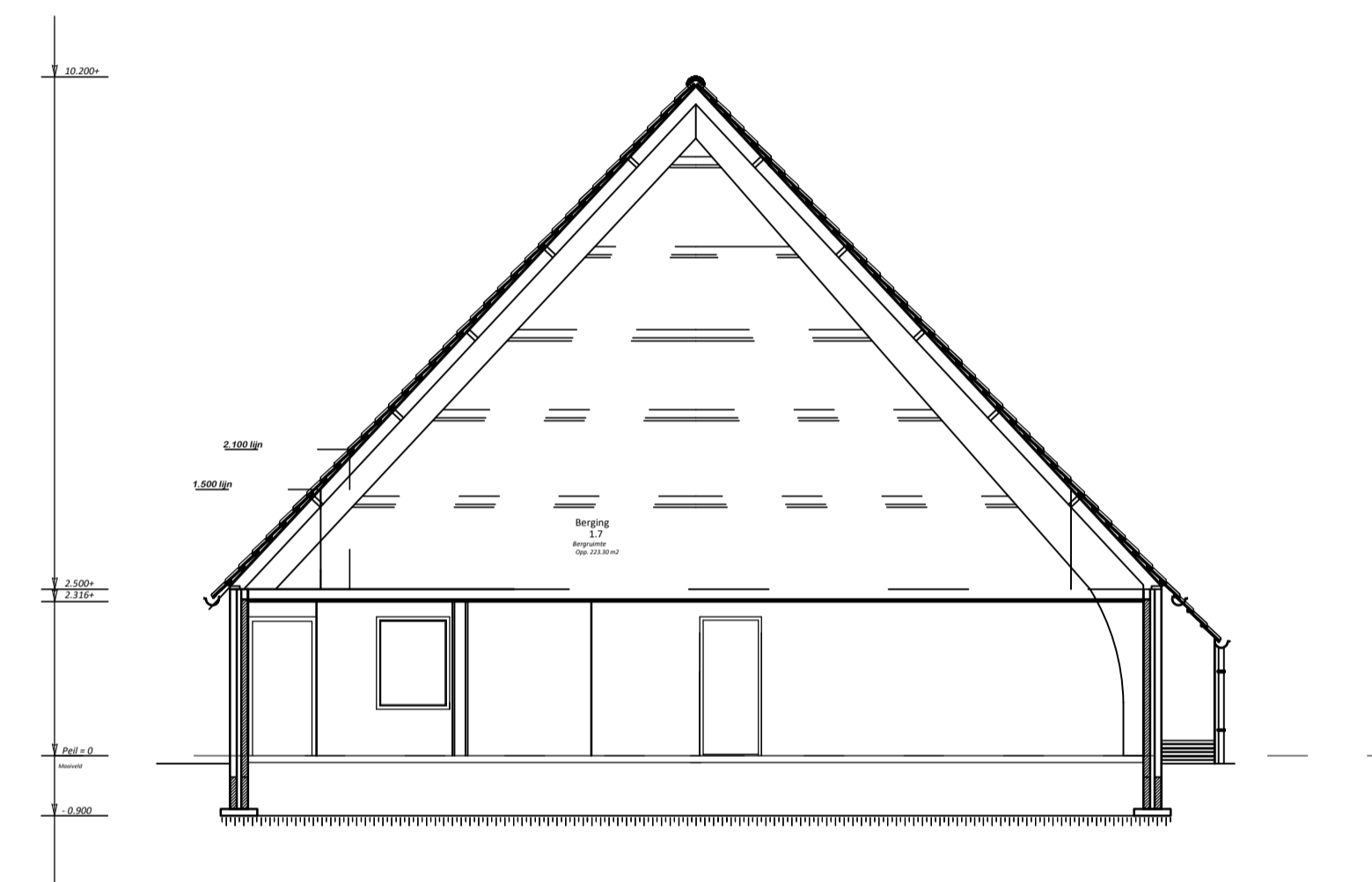

Doorsnede C-C
 Bestaande situatie
 Schaal 1:100

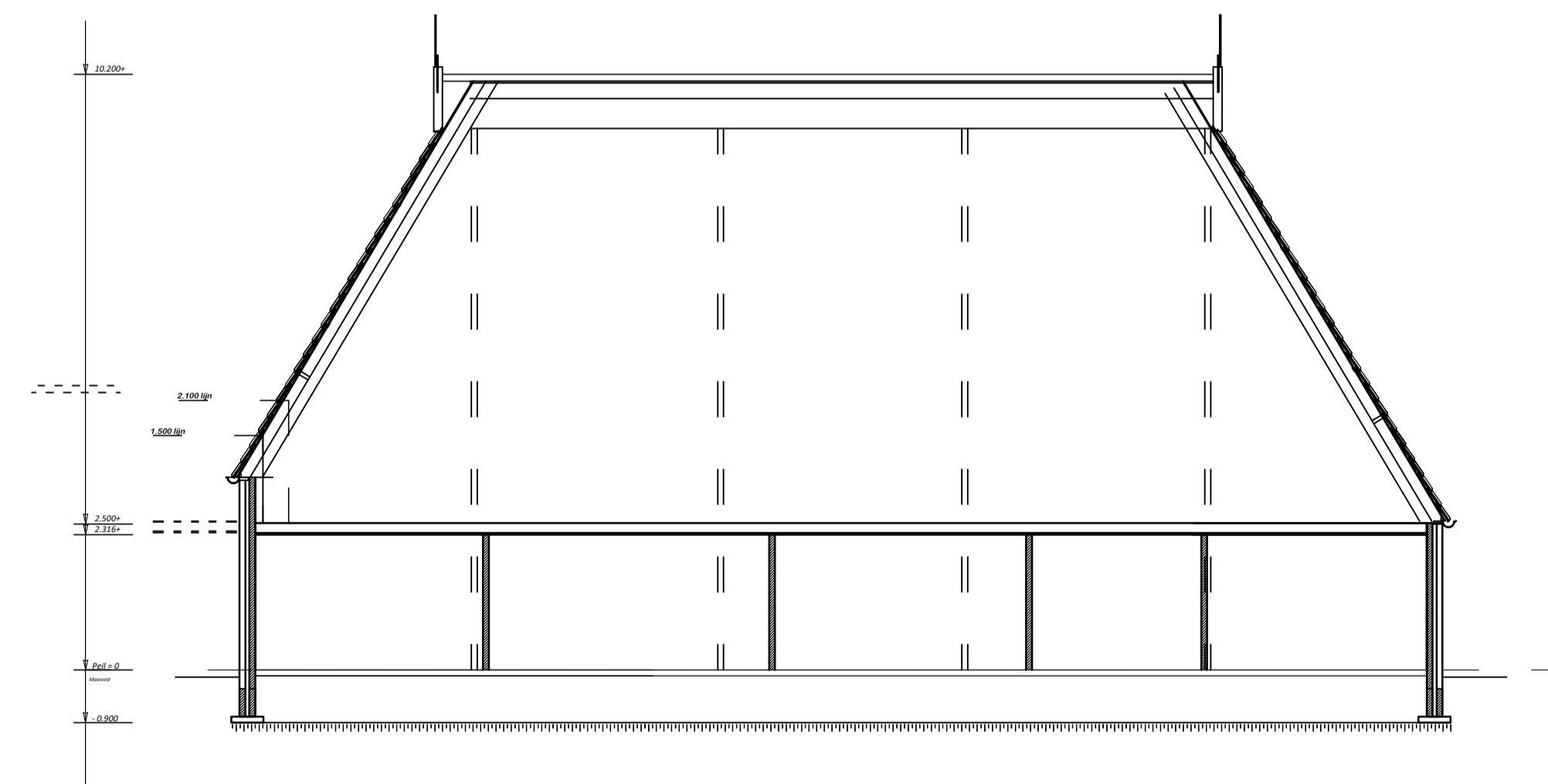

Doorsnede D-D
 Bestaande situatie
 Schaal 1:100

Symbol	Verklaring
	Gevelsteen metselwerk 100 mm.
	Kalkzandsteen L 200/208 100 mm.
	Rockwool isolatie 140/90 mm
	HSB wanden
Een uitwendige scheidingsconstructie van een verteilgebied, een toiletruimte of een badruimte, heeft een volgens NEN 1068 bepaalde warmteverstand:	
	- Vloer : 3,7 m ² K/W
	- Wand : 4,7 m ² K/W
	- Dak : 6,3 m ² K/W
Isolerende beglazing met een warmte door-gangcoëfficiënt van ten hoogste 1,65 W/m ² K	
	Opstelplaats wtw unit
	Opstelplaats boiler
	Opstelplaats warmtepomp
	Wm/dr
	Wasmachine / droger
	Kruipkruik afm: 510*810 mm
	L.S. looppilot, deur te openen zonder gebruik van losse hulpmiddelen zoals sleutels
	M.K. Meterkast (hoofdschakelaar ruon)
	niet-ioniserende rookmelder conform NEN 2555
	Mechanische afvoer in dm3/s
Betreffende project:	
Pietje Miedeweg 6 9181 CV Hollum Ameland	
behoort bij:	Bouwwerf Ameland
in opdracht van:	
Project:	
Onderdeel:	Bestektekening
Schaal:	1:100
Formaat:	A 1
Datum:	10-03-2023
Blad nr.:	L03