

Behoort bij besluit van Burgemeester en wethouders van Ermelo d.d. 18 MAART 1981 nr. 9536
 Mij bekend,
 De secretaris van Ermelo, namens deze,
 de chef van de afdeling algemene zaken,

of 5 P.K.

15000LIT

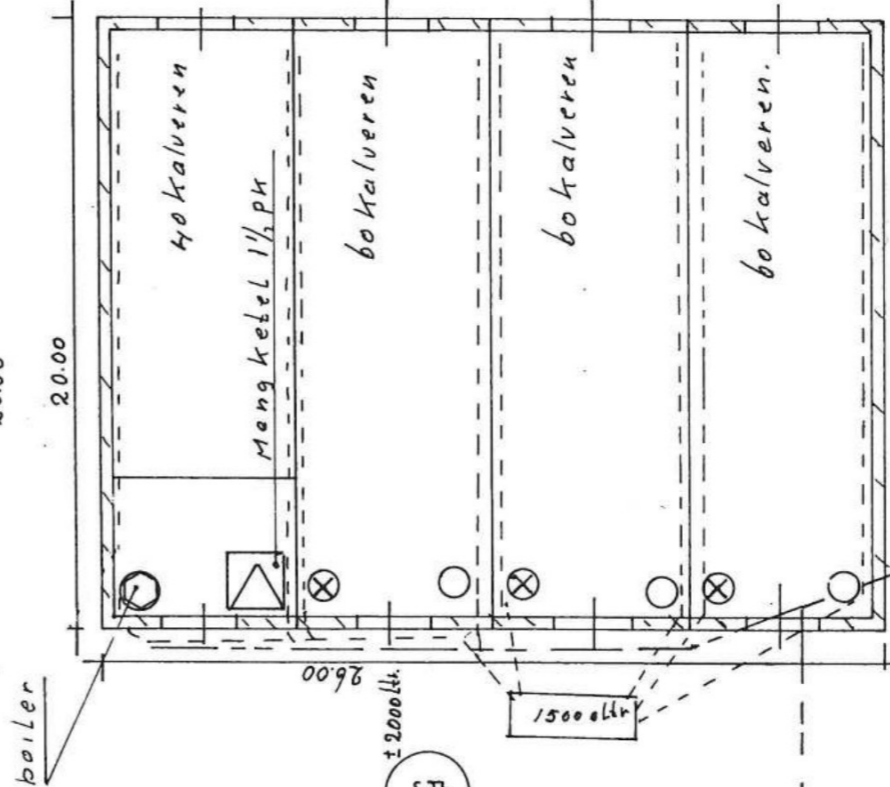
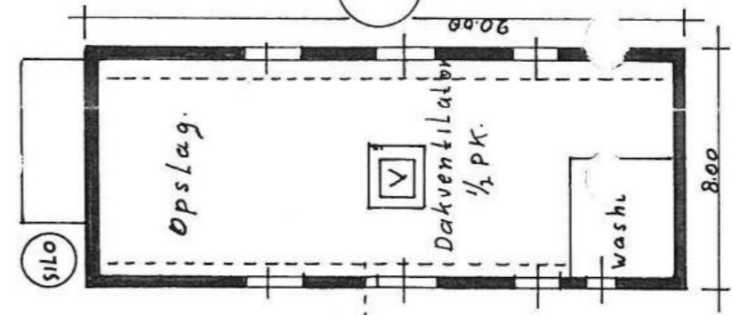
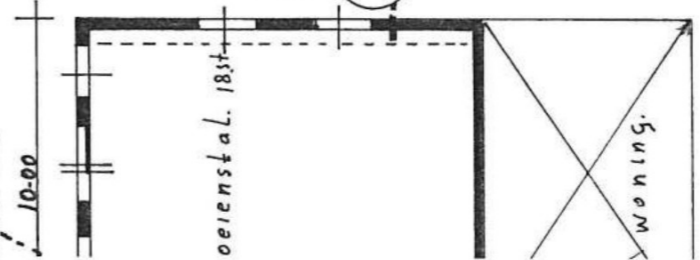

- ⊗ mengmachine 1/2 P.K.
- gas boiler.



HINDERWET - AANVRAAG ART 6 A H.W.
 GEBR VLIET
 HORSTERWEG 201
 ERMELO sectie I no 4178 e.a.
 Schaal 1:250 okt 1980.

Naar gastank. (propane) inh. 2,9 m³

- 1 = waterpomp Krachtstroom 1 p.k.
- 2 = pomp met drukmeter 1/2 p.k. Lichtnet
- 3 = 1 1/2 ton voer Peking eenden.

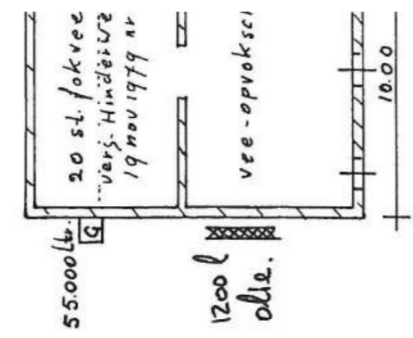
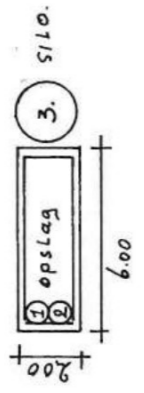

60 x 2 meter Eendenhok. 170 m²

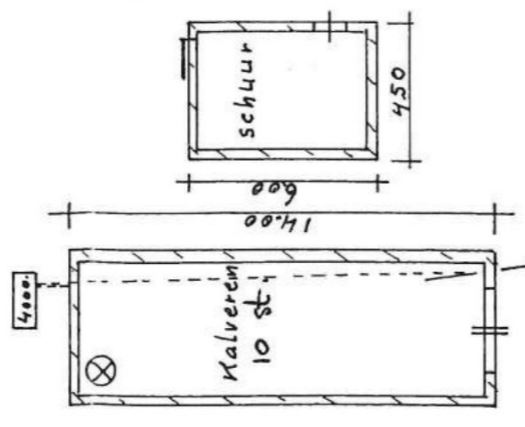

60 x 2 meter Eendenhok. 170 m²

5.00
 ○ = gasbranders voor verwarming

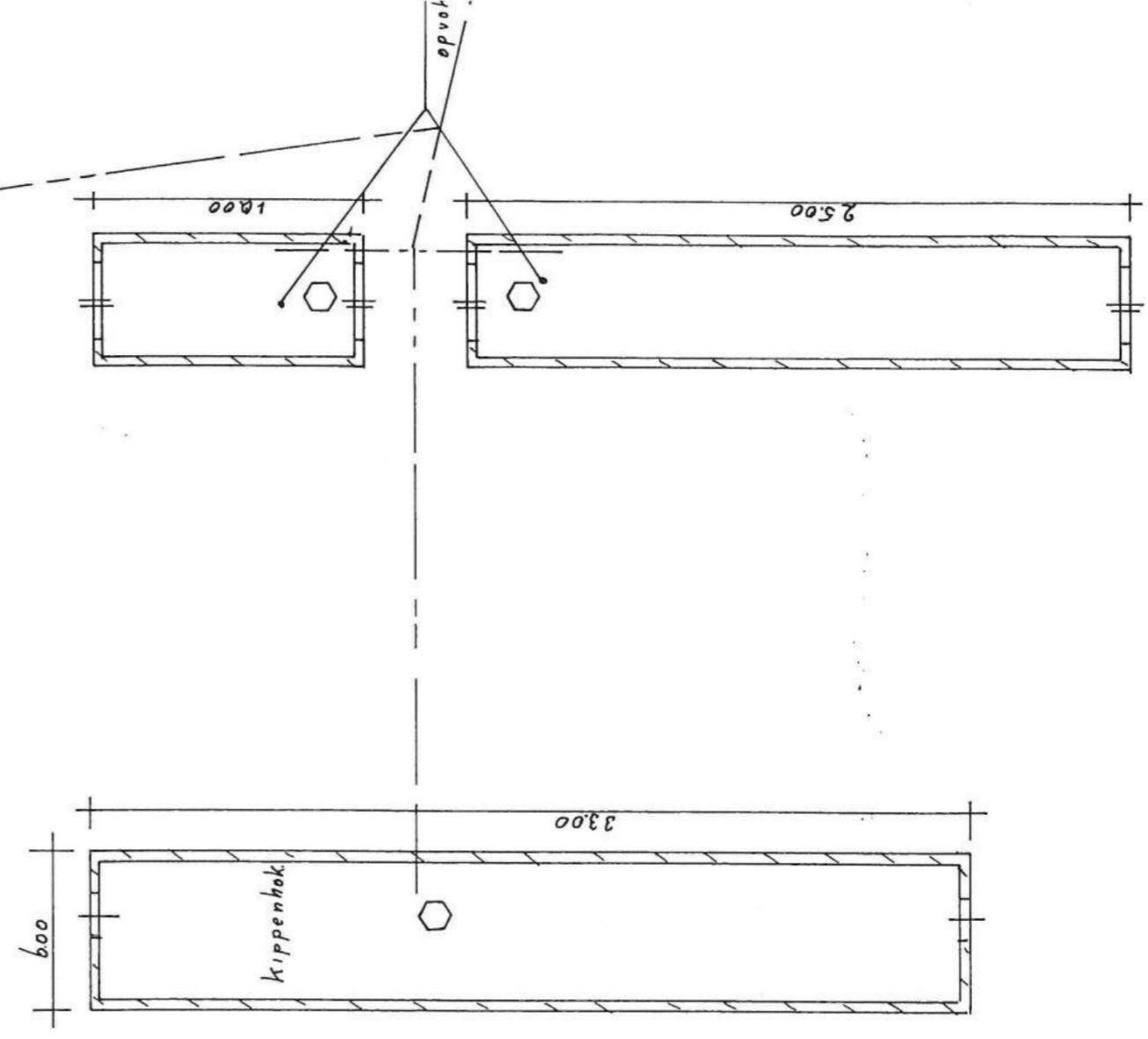

2300

740

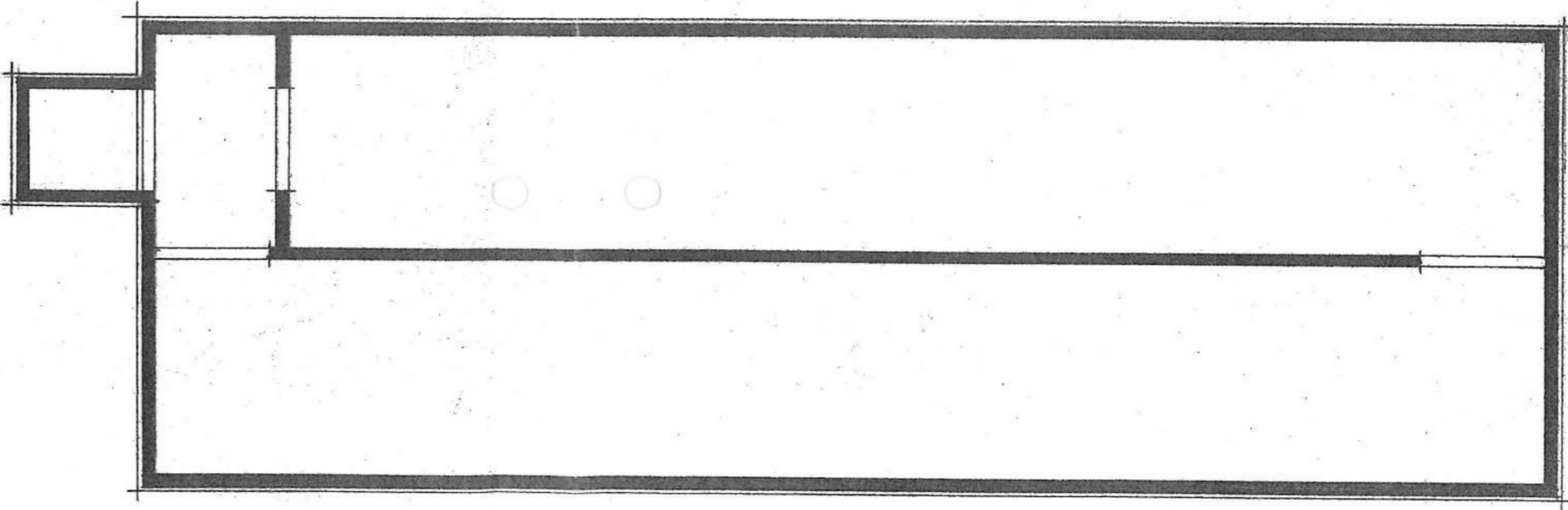
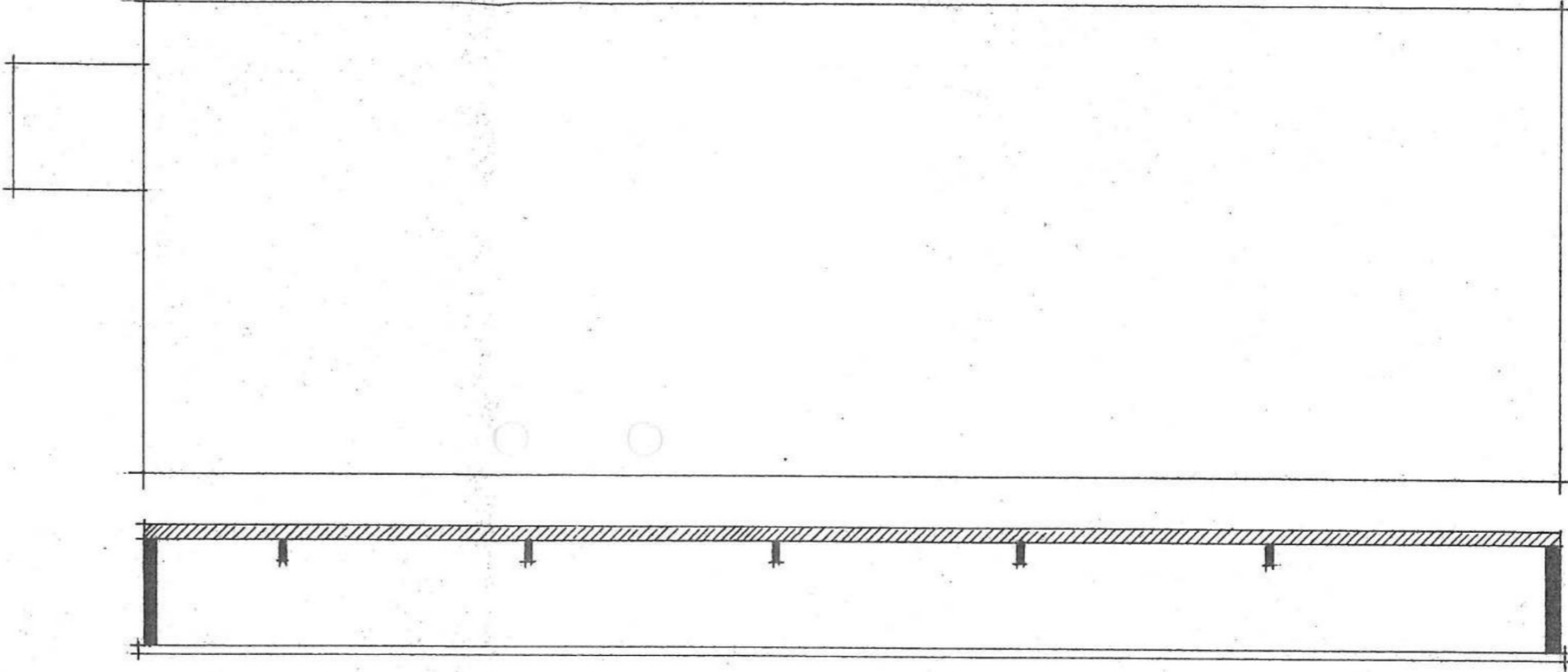
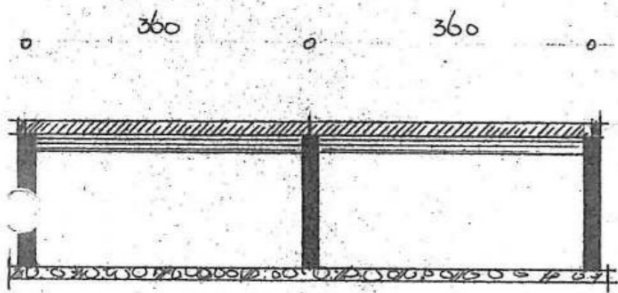

15cm met wapening $\phi 5-150-150$

beton blokkeer 20cm dik

plaat 10cm dik

gestuurd t.p.v. grondwater

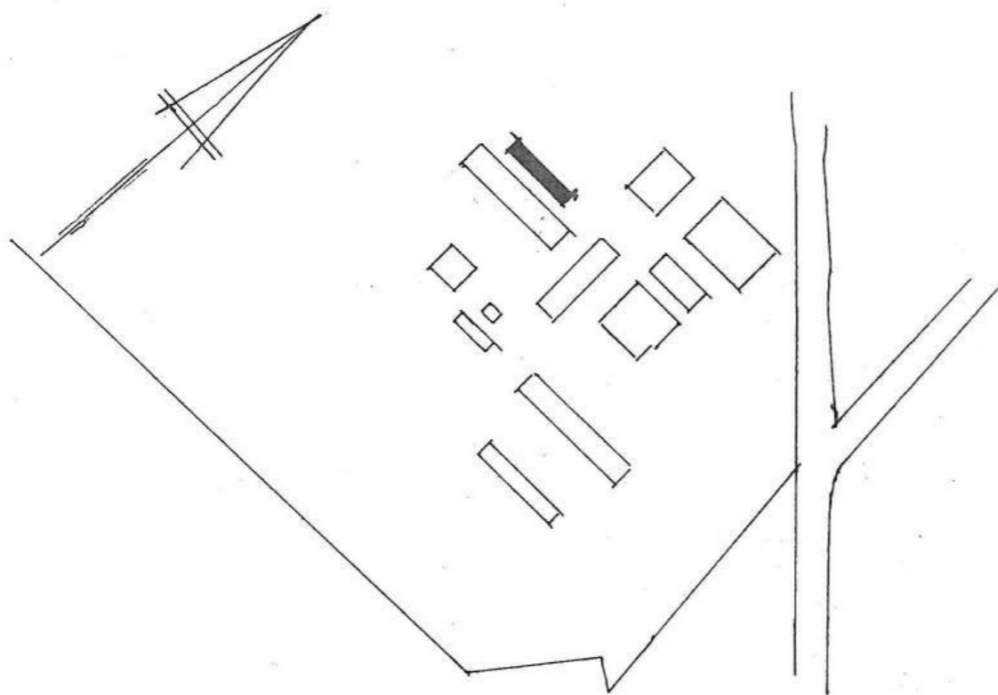

situatie gem. Ermelo

sectie I no 4679

schaal 1:2500

plan voor het bouwen van een mestopslagkelder

voor de gebr. Vliek Horsterweg 201 Ermelo

schaal 1:200

d.d. 26 februari 1988

get. h

Krachtstroom 3 P.K.
 dwarskruis 1/2 P.K. Lichtnet
 Peking eenden.

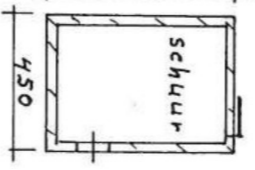
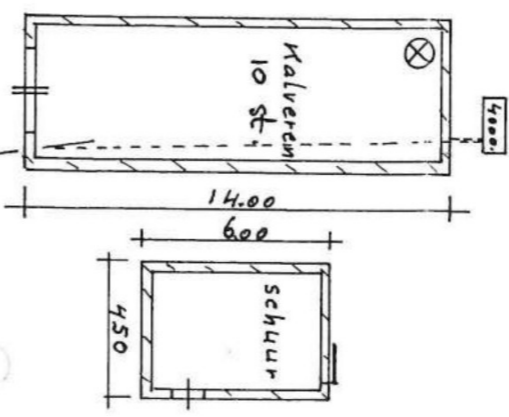
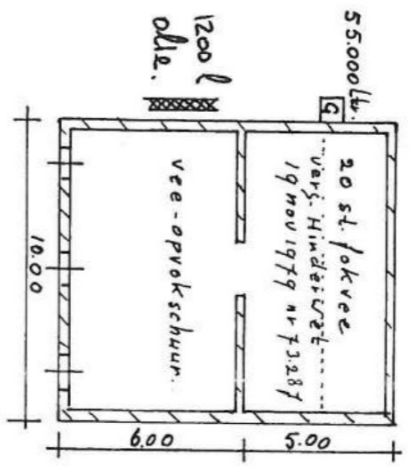
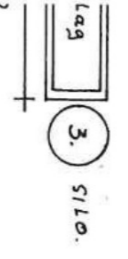

voor verwarming

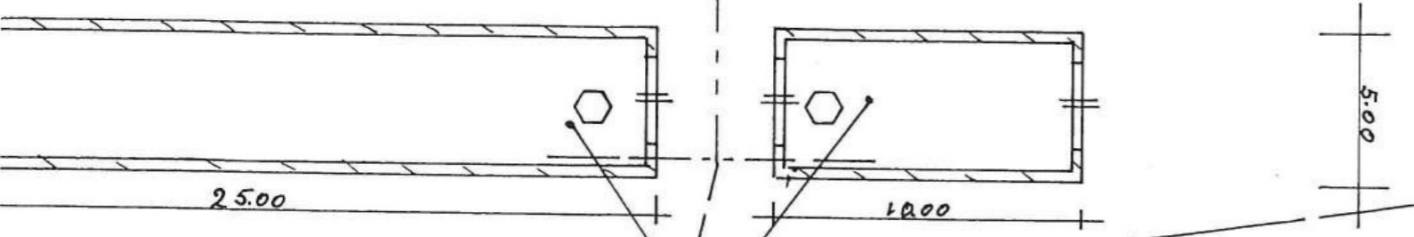

opvoerschuren voor peking eenden.

