

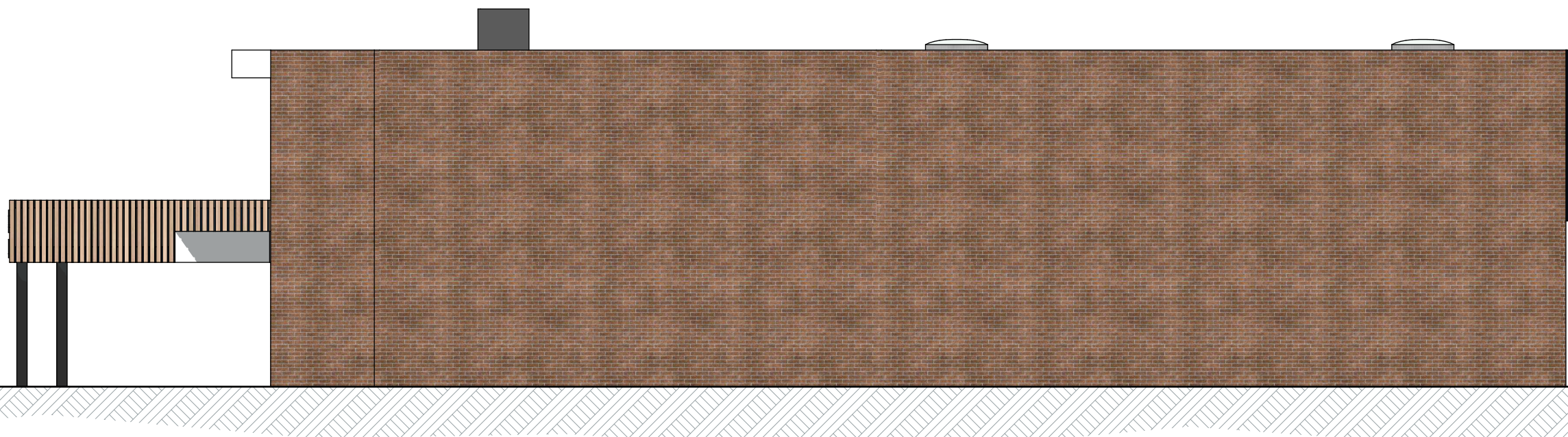

Voorgevel

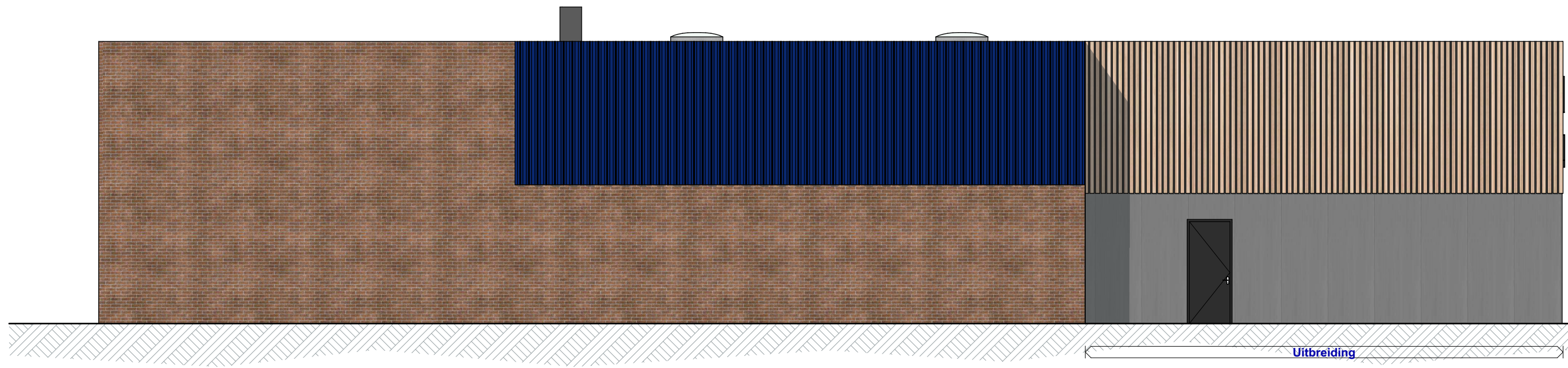

Rechtergevel
Ongewijzigd



Achtergevel



Linkergevel

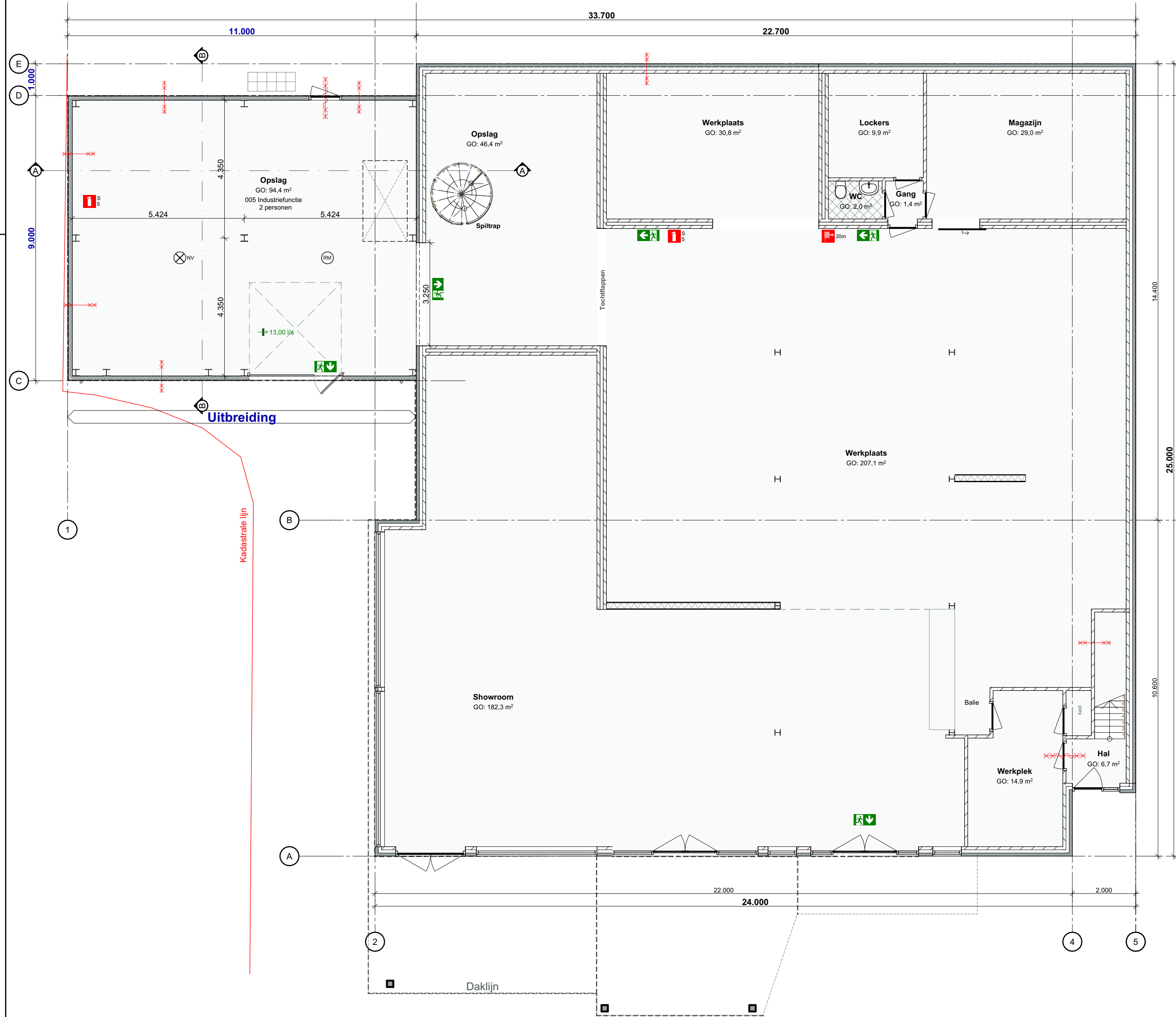

Begane grond

Gemeente Texel .txl
Behoort bij besluit van
Burgemeester en Wethouders van Texel,
zaaknummer: 3460394
kenmerk document: bijlage 2/5
namens de burgemeester en wethouders van Texel,
de heer R. de Waard
teamleider Vergunningen, Toezicht & Handhaving a.i.

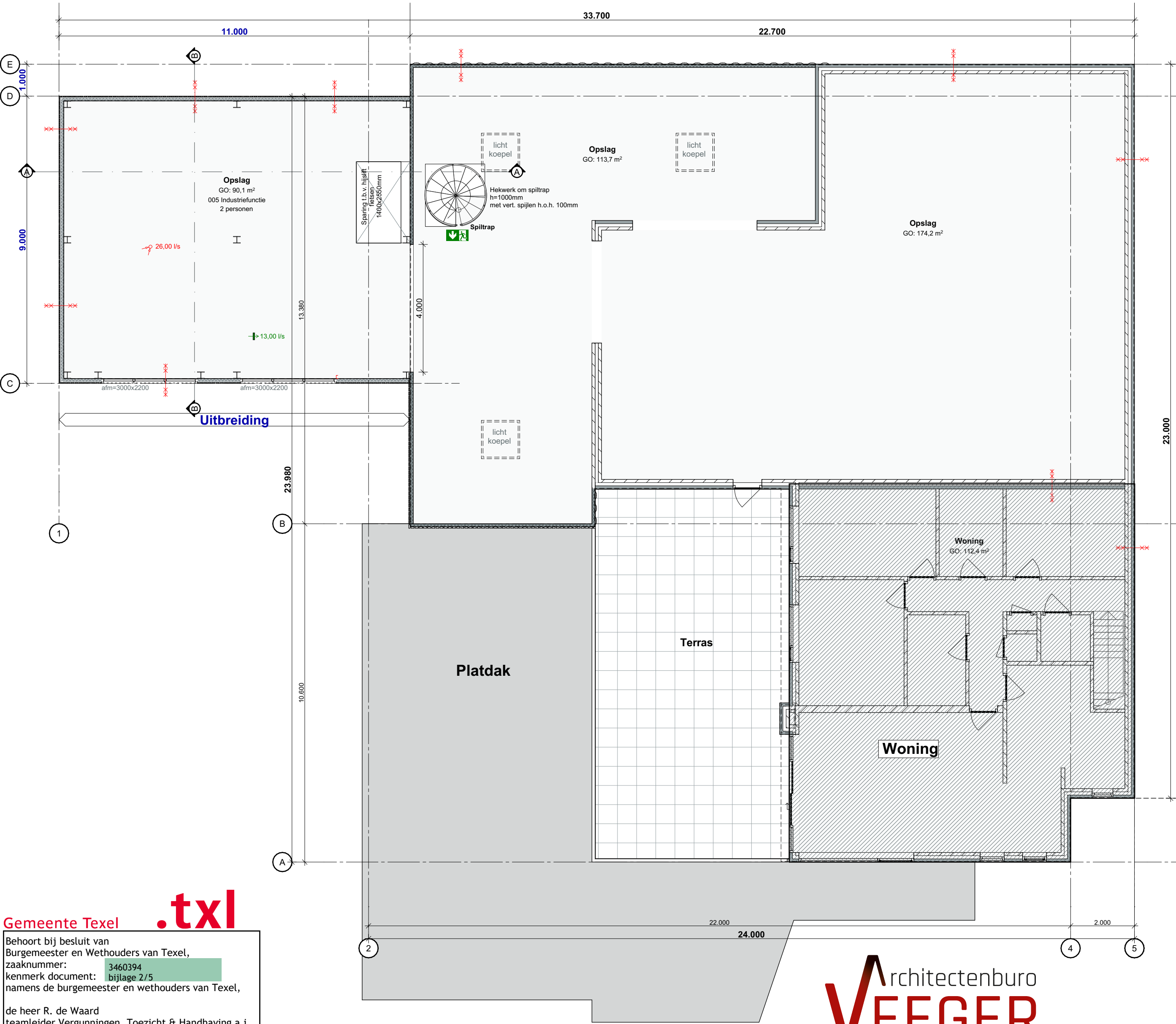

1e verdieping

Architectenburo VEEGER

Bouwkundig rennovi

Maten in het werk te controleren en vergelijken met overige tekeningen
Constructies en installaties in principe aangegeven. Definitieve uitvoering
volgens nadere berekeningen/tekeningen constructie/installateur/adviseur
en fabrikant.

Alle doorgangen naar verblijfsgebieden min. 850x2300mm
Hang- en sluitwerk uitvoeren volgens PHM (Pottius Keurmerk)
Warmteverliesinstallatie tegengaan veilig uitvoeren
Elektra uitvoeren conform NEN 1010
CV installatie uitvoeren conform NEN 3028
Ventilatie uitvoeren conform NEN 1087, NPR 1088
Ventilatie/verbrandingsgasen uitvoeren conform NEN 1078/2757
Ventilatie via mechanische ventilatie
Vochtwering in gebouwen uitvoeren conform NEN 2778
Binnenklimaat uitvoeren volgens NEN 3215
Berekenen de 850mm veiligheidsruimte toepassen
Karakteristieke geluidwering uitwendige scheidingenconstructie
uitvoeren conform NEN 5077
Koudebruggen
- Toelaten en forceren
- uitvoeren volgens NEN 806/1006

Verenkingen: (algemene opmerking)
- De balken, muurpanelen, vloerpanelen, dakpanelen a.d. versterken met de juiste
verz. stalen balken, muurpanelen en opbouwankers
- Houder constructies onderling verbinden met BA 1 (poort)
- Voor bevestiging de nodige passende blankstalen, verz. stalen, RVS en/of
koppen, nagels, slagdraden, schroeven, houtdraad bouden, afbouwen met ring,
moer en/of pluggen toepassen.

Brandsymbolen

Brw. 30min.
Brw. 30min. zaalf.
Brw. 60min.
Brw. 60min. zaalf.
Loopslot
Brandslanghaspel l=20m
Defibrillator
Handmelder
Sproeischuimblusser 6kg
Poederblusser 6kg
Branddeken
Gekoppelde 220V rookmelder conform
NEN 2555 en voorzien van noodstroomvoorziening
CO2 melder
Noodverlichting
min. 1 lux per m² opp.
Vluchtdeur
Natuurlijke ventilatie aanvoer l/s
RVS vloer l/s

Rennovi	Materialen	Kleur
Gevel	Sandwichpaneel	Antraciet
Gevel	Eternit o.g.	Natuur
Koljnen	Kunststof	Antraciet
Ramen/deuren	Kunststof	Antraciet
Beglazing	H++ beglazing	Transparant
Dak - plat	EPDM	Grijs

Oppervlaktes

Bestand	Gewijzigd
Bebouwd oppervlak	577,7 m²
GO	676,7 m²
VQ	809,7 m²
Inhoud	3430 m³
	4110 m³

Project:	Uitbreiding van der Linde Fietsen de Koog	Opdrachtgever:	Van der Linde Fietsen	Werk:	2265
Onderdeel:	Ontwerptekening	Datum:	26-07-2024 gb	Getekend:	1:100
	Voorgevel, Rechtergevel, Achtergevel, Linkergevel, Begane grond, 1e verdieping		05-08-2024 gb	Schaal:	Tekening:
				Formaat:	A1
				Kopie:	20