

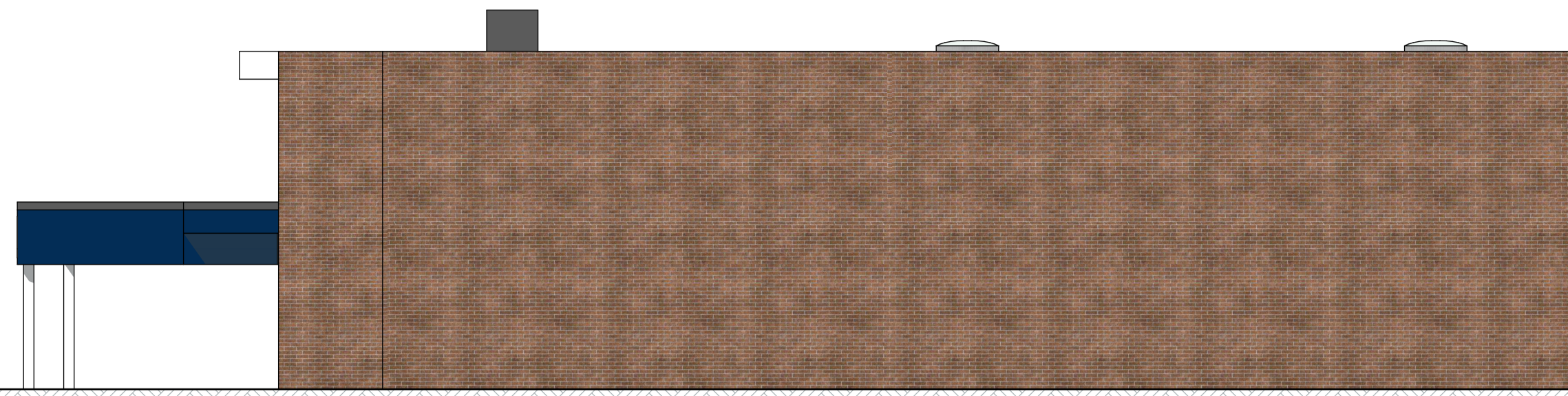

Voorgevel

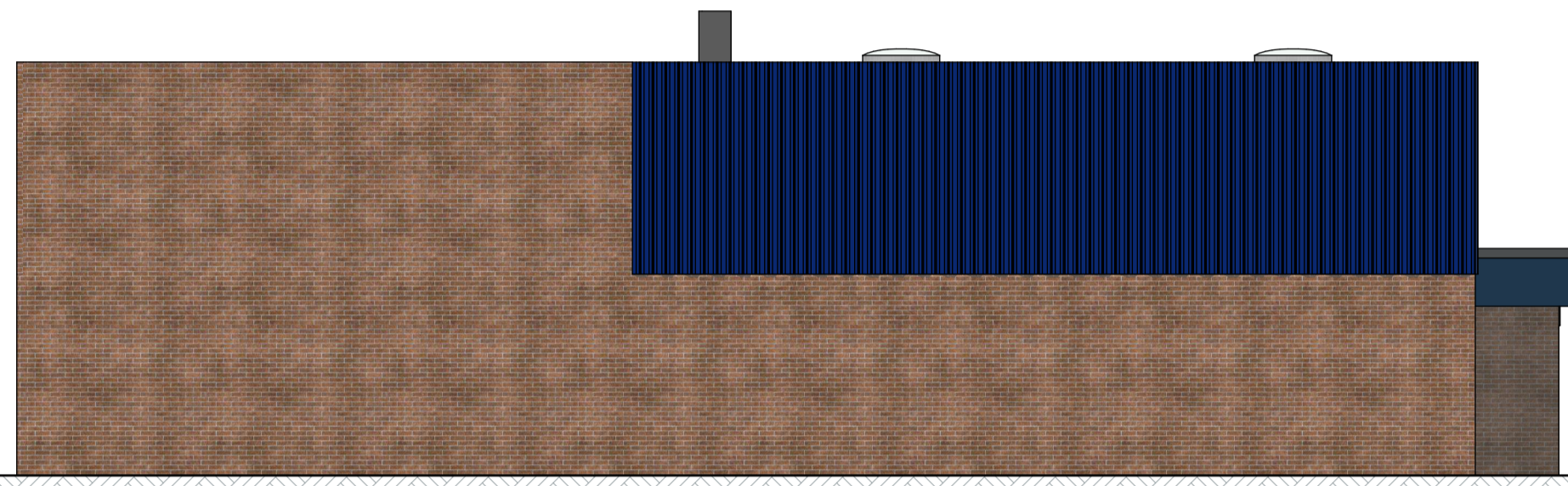

Rechtergevel



Achtergevel



Linkergevel

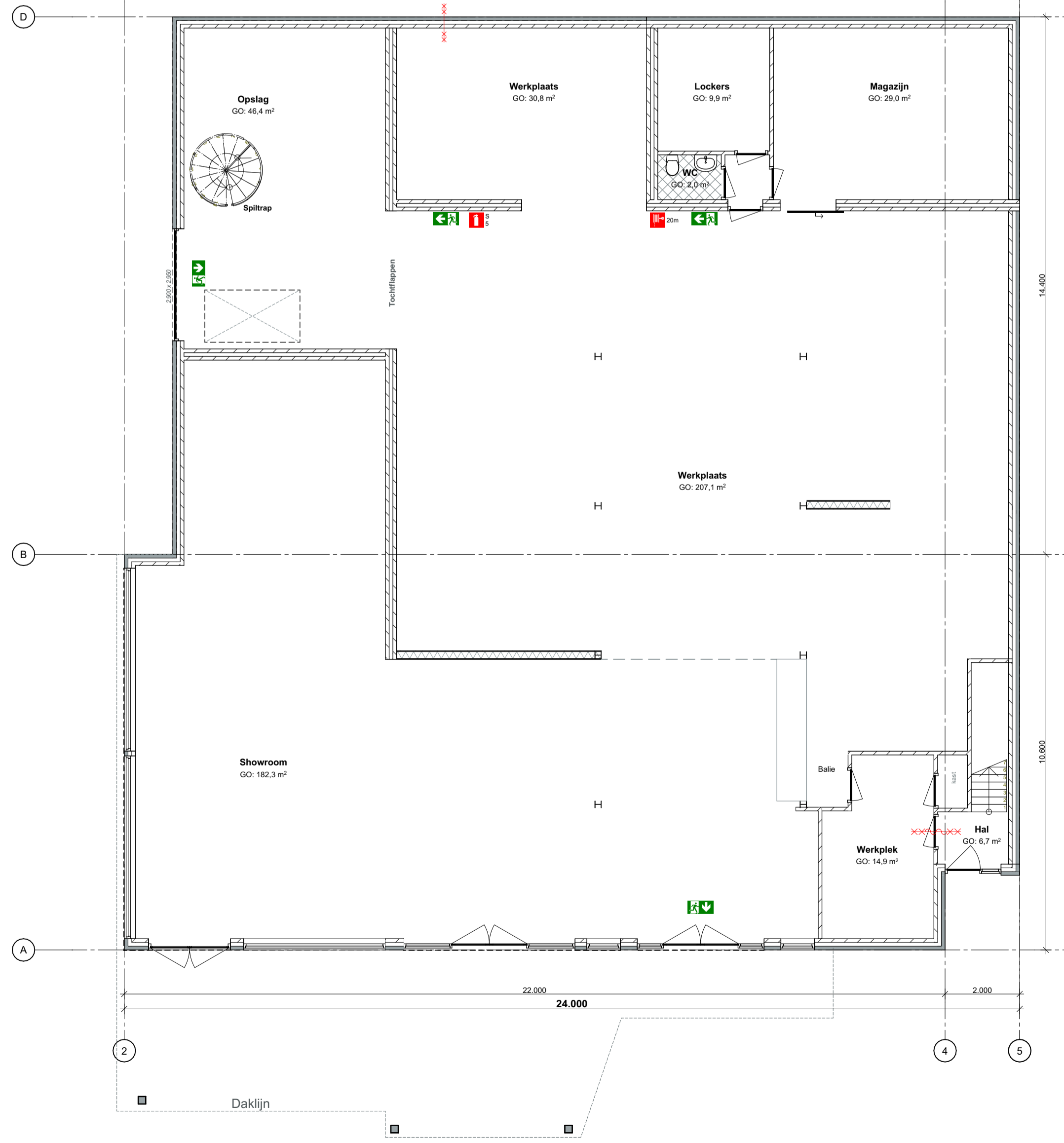

Begane grond

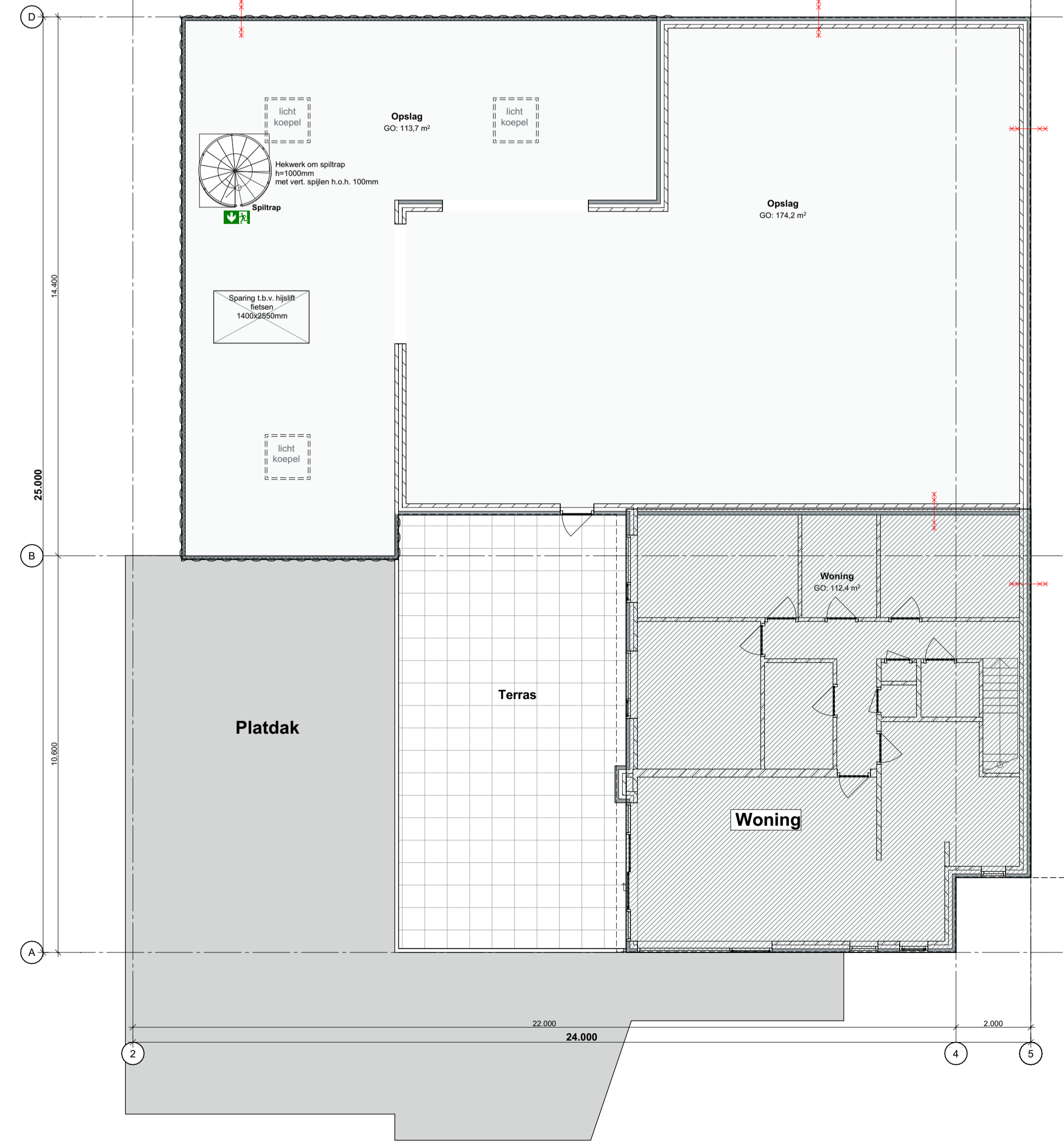

1e verdieping

Gemeente Texel .txl
 Behoort bij besluit van
 Burgemeester en Wethouders van Texel,
 Zaaknummer: 3440394
 kenmerk document: Bijlage 1/5
 namens de burgemeester en wethouders van Texel,
 de heer R. de Waard
 teamleider Vergunningen, Toezicht & Handhaving a.i.

Bouwkundig rennovi

- Maten in het werk te controleren en vergelijken met overige tekeningen
- Constructies en installaties in principe aangegeven. Definitieve uitvoering volgens nadere berekeningen/tekeningen constructeur/installateur/adviseur en fabricant!
- Alle doorgangen naar verblijfsgebieden min. 850x2300mm
- Hang- en sluitwerk uitvoeren volgens PKM (Polite Keurmerk)
- Warmteinstallatie regionaal veilig uitvoeren
- Elektra uitvoeren conform NEN 1010
- CV installatie uitvoeren conform NEN 3028
- Ventilatie uitvoeren conform NEN 1087, NPR 1088
- Ventilatie verbrandingsgassen uitvoeren conform NEN 1078/2757
- Ventilatie via mechanische ventilatie
- Vochtheuring in gebouwen uitvoeren conform NEN 2778
- Binnenvloering uitvoeren volgens NEN 3215
- Banden de 850mm veiligheidsrijg toepassen
- Standaardisatie gebouwen uitvoering schadeconstructie uitvoeren conform NEN 5077
- Koudwater
- Toelieten en foraiten uitvoeren volgens NEN 806/1006
- Vloerplanken (algemeen samenleg)
- De balken, muurzaten, ziffringende daklementen e.d. verankeren met de juiste vezel, zolen ballen, muurplaat- en oorspanners
- Houten constructies onderling verbinden met BAT-spiers
- Voor bevestiging de nodige passende bevestigings, verz., stalen, RVS en/of koperen nagels, slagp Schroeven, schroeven, houtdraad bouten, slotbouten met ring, moer en/of slagen toepassen.

Brandsymbolen

- Brw. 30min.
- Brw. 30min. zaalf.
- Brw. 60min.
- Loopslot
- Brandlanghassel H=20m
- Diffrilator
- Handmelder
- Sproeischuimbuiser 6kg
- Poederbuiser 5kg
- Branddeken
- Gekoppelde 220V rookmelder conform NEN 2995 en voorzien van noodstroomvoorziening
- CO2-melder
- Noodverlichting min. 1 lux per m² opp.
- Vluchtrichting

Rennovi

- | Rennovi | Materialen | Kleur |
|--------------|----------------|-------------|
| Gevel | Sandwichpaneel | Antraciet |
| Gevel | Eternit o.g. | Natuur |
| Kozijnen | Kunststof | Antraciet |
| Ramen/Deuren | Kunststof | Antraciet |
| Beglazing | H++ beglazing | Transparant |
| Dak - plat | EPDM | Grjs |



Project: Uitbreiding van der Linde Fietsen de Koog aan de Nikadél 60 te De Koog	Opdrachtgever: Van der Linde Fietsen	Werk: 2265
Onderdeel: Bestand Voorgevel, Rechtergevel, Achtergevel, Linkergevel, Begane grond, 1e verdieping	Datum: 15-04-2024 Getekend: gb	Tekening: 10
www.veeger.nl	info@veeger.nl	0222-314037
	Koperstraat 43	1791 EP Den Burg
		Kvk 57351570

Deze tekening mag zonder onze schriftelijke toestemming niet worden gekopieerd, gereproduceerd, aan derden ter inzage gegeven of voor namaak t.v. dienen worden gebruikt