

ALGEMEEN:

Alle maten dienen in het werk gecontroleerd te worden door de aannemer.

Deuren, ramen, kozijnen en vergelijkbare constructieonderdelen in de uitwendige scheidingconstructie van niet gemeenschappelijke ruimte, die bereikbaar zijn voor inbraak (NEN5087), hebben inbraakwerendheid die voldoet aan klasse 2 (NEN 5096). Dit geldt ook voor de inwendige scheidingconstructie tussen niet gemeenschappelijke ruimte en aangrenzende gebruiksfunctie of gemeenschappelijke ruimte.

Beglazing conform NEN 3569

Bij glazen borstwering: lageriglijk aan 850mm vanaf vloer, doorvaalveilig glas toepassen.

Vloerafscheidingen dienen te voldoen aan bouwbesluit; afdeling 2.3.  
Afscheiding van vloer, trap en hellingbaan

Artikel 2.18 Hoogte  
- Een vloerafscheiding heeft een hoogte van ten minste 1 m, gemeten vanaf de vloer.

Artikel 2.19 Openingen  
- Een afscheiding heeft geen openingen waardoor een bol kan passeren met een doorsnede groter dan 0,2m. Tot een hoogte van 0,7 m boven een vloer mogen geen openingen zijn waardoor een bol kan passeren met een doorsnede groter dan 0,1 m m.  
- De horizontaal gemeten afstand tussen een vloer, een trap of een hellingbaan en een afscheiding is niet groter dan 0,05 m.  
- De bovenregel van een afscheiding heeft geen onderbreking van meer dan 0,1 m.

Artikel 2.20 Overklauterbaarheid  
- Een afscheiding of een constructieonderdeel dat, installatie die of onderdeel van een installatie dat aan of naast een dergelijke afscheiding is geplaatst, heeft, ter voorkoming van het overklauteren, geen opslagmogelijkheden tussen 0,2 m en 0,7 m boven een vloer

Z. Zonwering

\* Doorval veilige beglazing

NO. Noodoverloop

Gefigureerd glas



Oostgevel Wooncompagnie

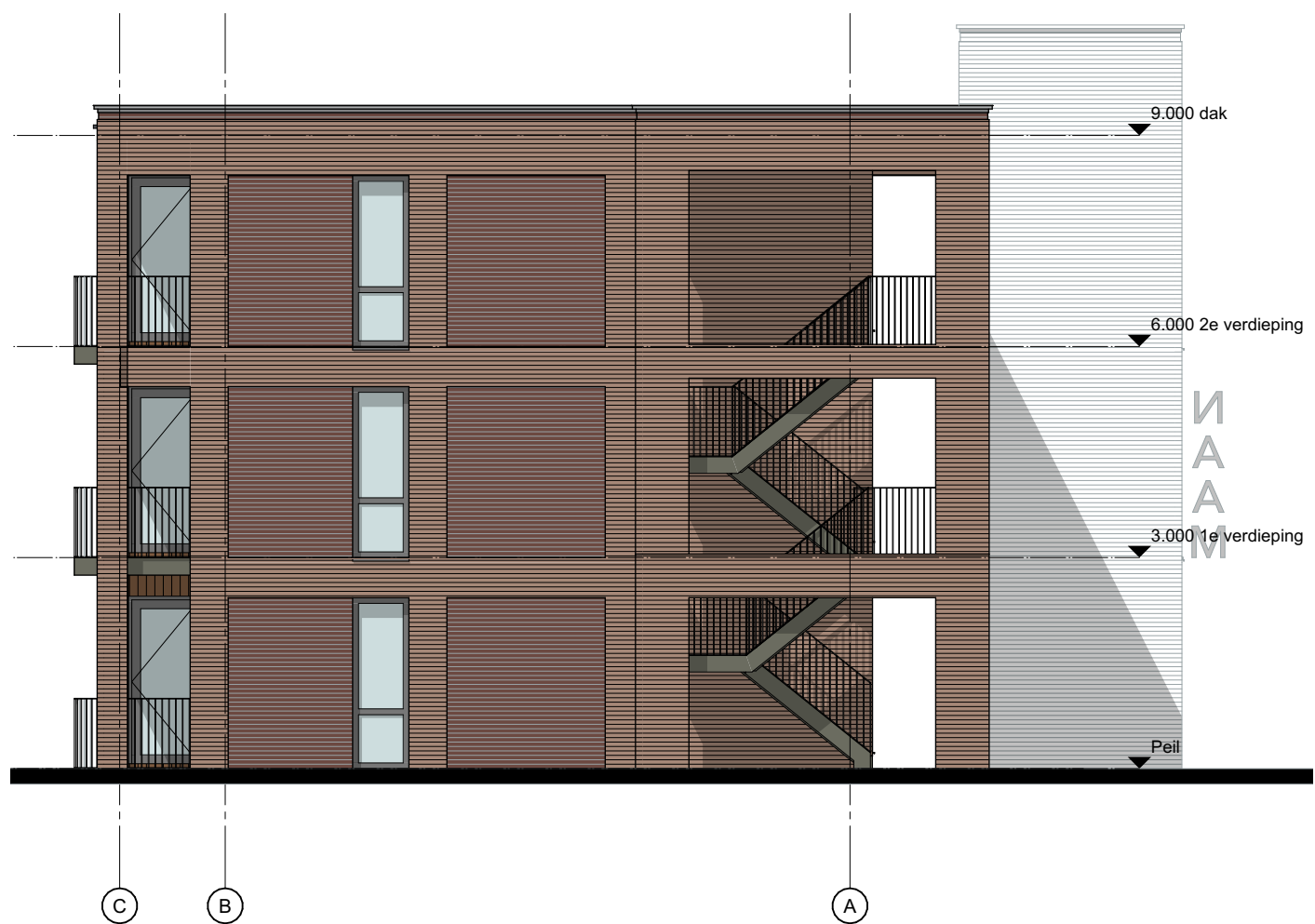

Noordgevel-Wooncompagnie



Zuidgevel Wooncompagnie



Westgevel-Wooncompagnie



Behoort bij besluit van burgemeester en wethouders van Purmerend, namens dezen, de teammanager Omgevingsteam: Z2023-00005788 T.W. Bosch

*[Signature]*