

ALGEMEEN:

Alle maten dienen in het werk gecontroleerd te worden door de aannemer.

- Metseiwerk  
Isolatie  
Kalkzandsteen  
Prefab beton  
Beton  
Lichtscheidingswand  
60 min WBDBO  
30 min WBDBO

Vloerafscheidingen dienen te voldoen aan bouwbesluit, afdeling 2.3  
Afscheiding van vloer, trap en hellingbaan

Artikel 2.18 Hoogte  
- Een vloerafscheiding heeft een hoogte van ten minste 1 m, gemeten vanaf de vloer.

Artikel 2.19 Openingen  
- Een afscheiding heeft geen openingen waardoor een bol kan passeren met een doorsnede groter dan 0,2m. Tot een hoogte van 0,7 m boven een vloer mogen geen openingen zitten waardoor een bol kan passeren met een doorsnede groter dan 0,1 m m.  
- De horizontaal gemeten afstand tussen een vloer, een trap of een hellingbaan en een afscheiding is niet groter dan 0,05 m.  
- De bovenregel van een afscheiding heeft geen onderbreking van meer dan 0,1 m.

Artikel 2.20 Overkluuterbaarheid  
- Een afscheiding of een constructieonderdeel dat, installatie die of onderdeel van een installatie dat aan of naast een dergelijke afscheiding is geplaatst, heeft, ter voorkoming van het overkluuteren, geen opstapmogelijkheden tussen 0,2 m en 0,7 m boven een vloer

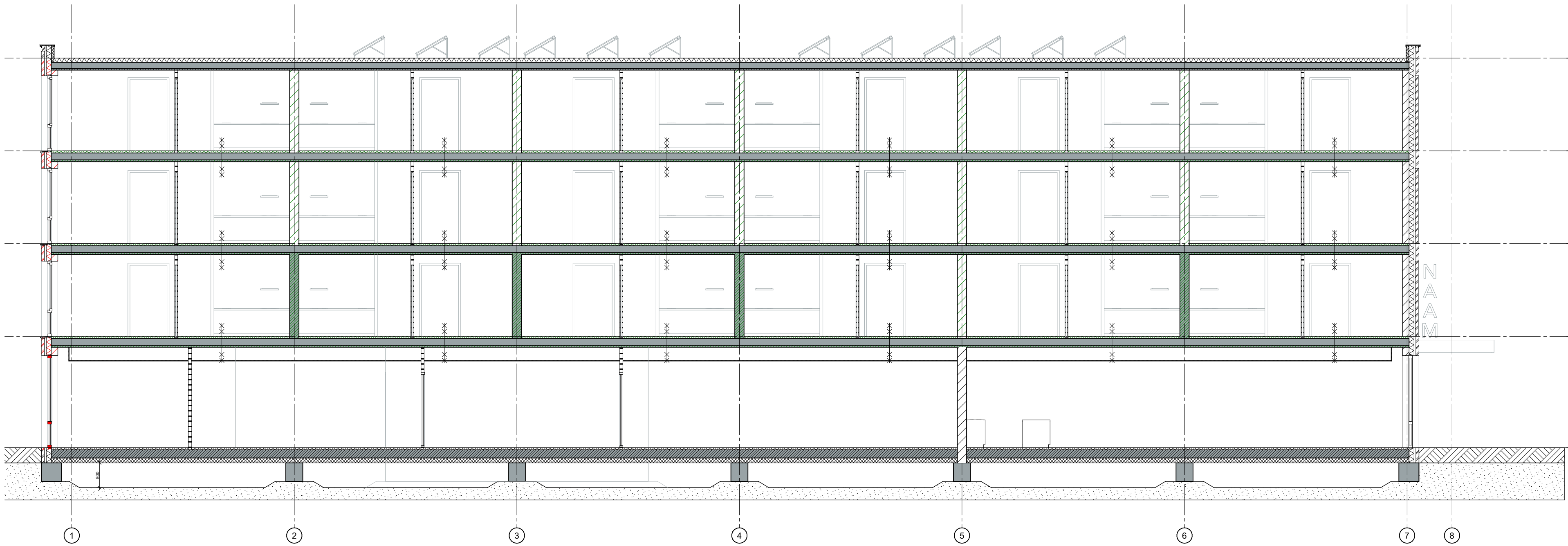

Doorsnede A

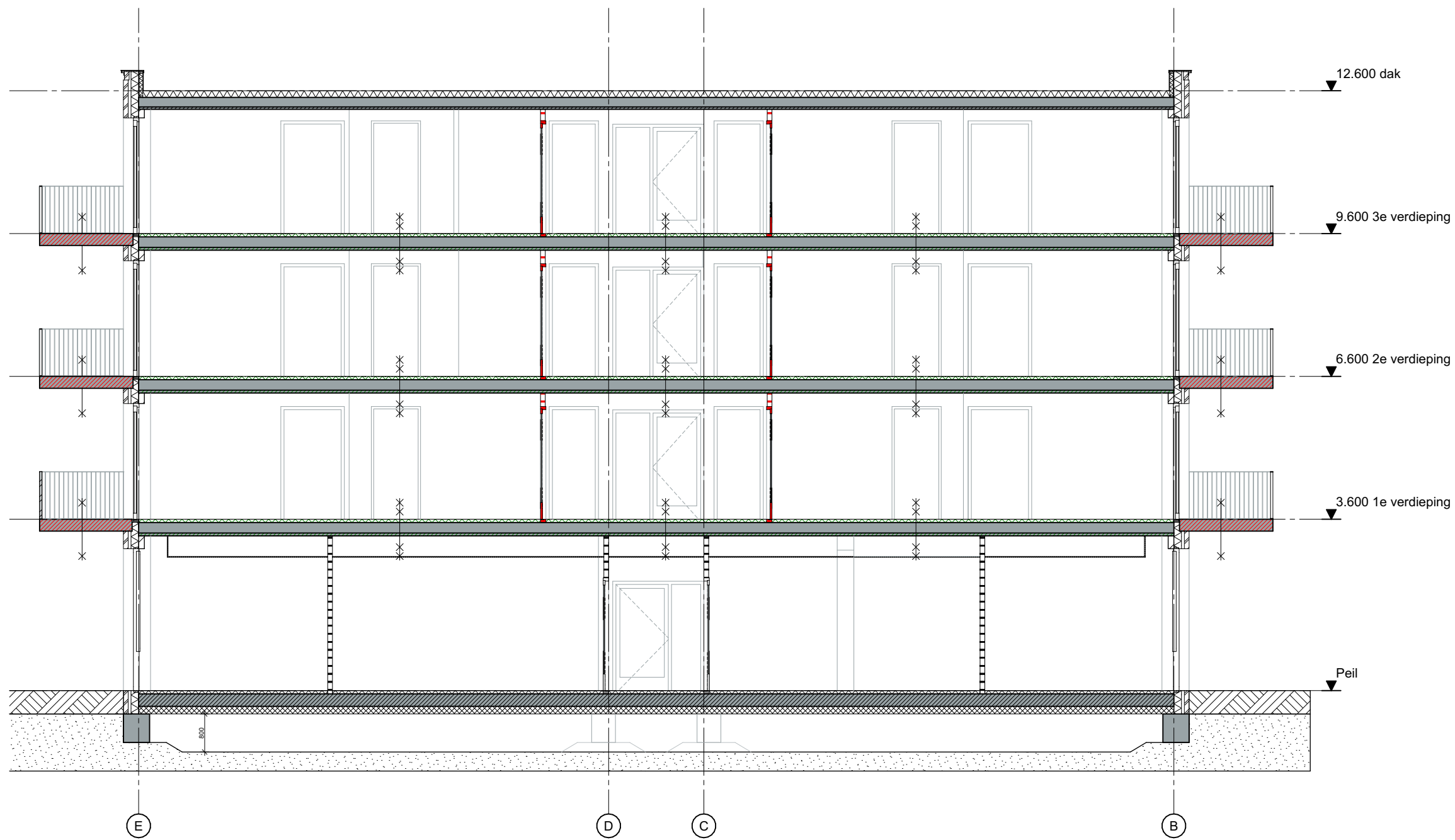

Doorsnede B

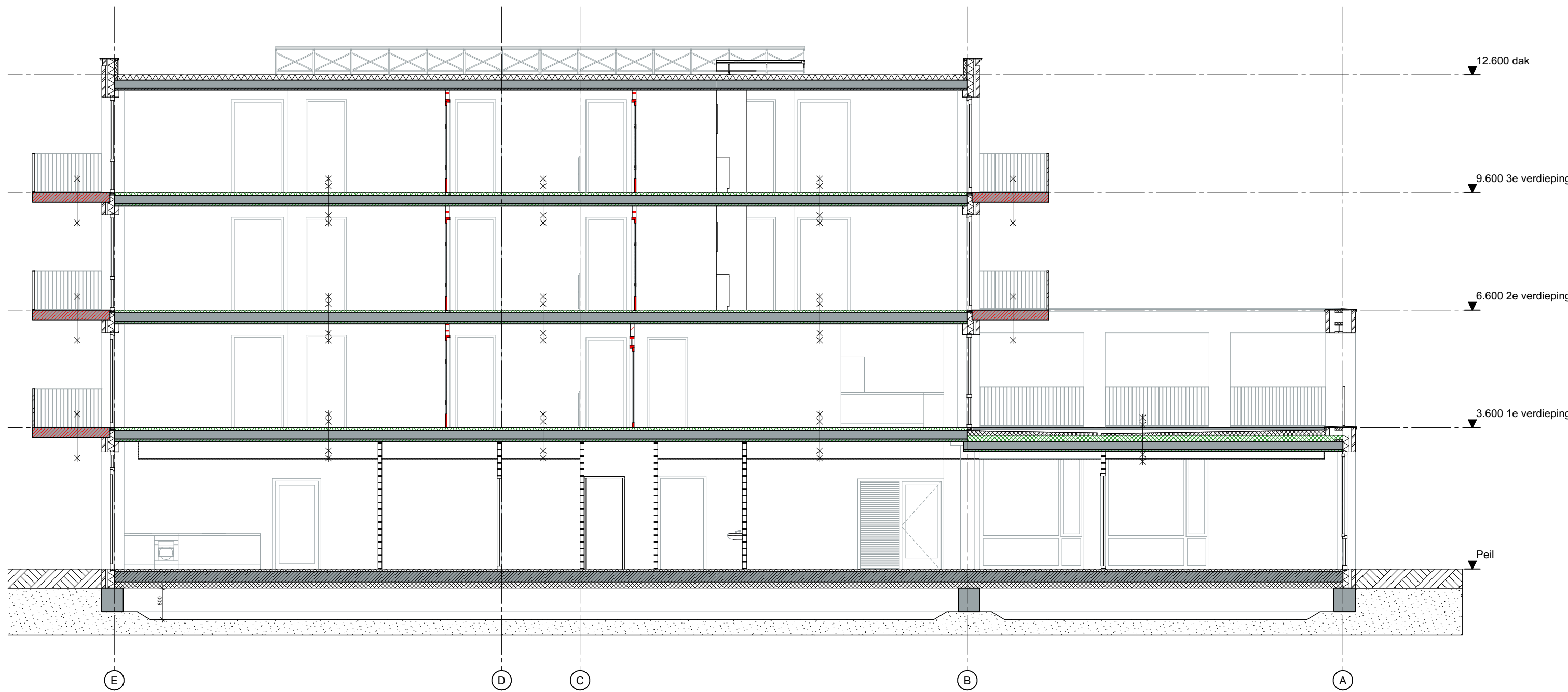

Doorsnede C



Behoort bij besluit van burgemeester en wethouders van Purmerend, namens dezen, de teammanager Omgevingsteam:  
Z2023-00005788  
T.W. Bosch

*T.W. Bosch*

formaat A1  
schaal 1:100  
blad O-300

getekend 20-09-2023  
gecheckt 27-05-2024  
onderdeel Doorsneden C/dien

project Akte Jacoblaan te Purmerend  
opdracht Wooncompagnie  
projectnr 19534  
info.amersfoort@agov.nl  
www.agov.nl

ag nova  
ARCHITECTEN