

Bijlage projectberekening

Hulpmiddel beoordeling hexagonen met mogelijk randeffect

AERIUS kenmerk Projectberekening: RpRmZoue49QT

Dit document is een bijlage, behorende bij een Projectberekening uitgevoerd met AERIUS Calculator. De bijlage is een hulpmiddel bij het beoordelen van projecten waar sprake is van mogelijke randeffecten: projectberekeningen met een referentiesituatie ('intern salderen'). De bijlage bevat daartoe een overzicht van de maximale bijdrage per gebied, als de hexagonen met mogelijk randeffect buiten beschouwing worden gelaten. Daarnaast bevat de bijlage ook de resultaten voor ieder individueel hexagoon met mogelijk randeffect. Voor meer uitleg over 'randhexagonen' in AERIUS en hoe deze bepaald worden, zie het handboek Calculator.

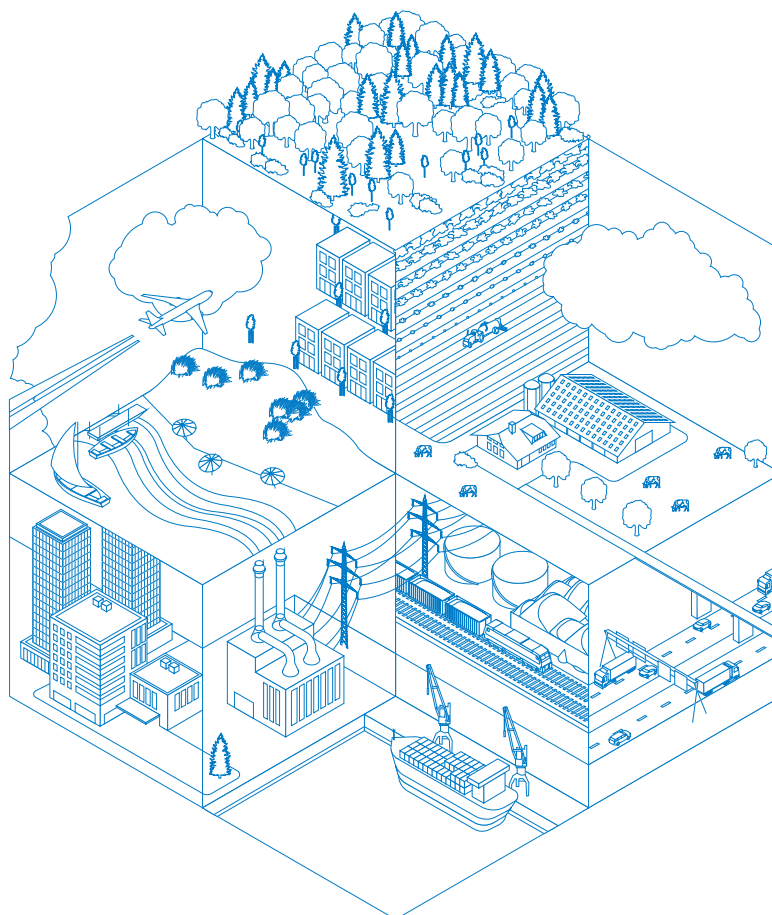

- [Overzicht](#)
- [Resultaten per gebied](#) (zonder hexagonen met mogelijk randeffect)
- [Resultaten op hexagonen met mogelijk randeffect](#)

Deze PDF is geen digitaal bestand dat weer in te lezen is in AERIUS, maar alleen een bijlage. Meer toelichting over de PDF en AERIUS kunt u vinden in de handleidingen of op onze website.



Bijlage projectberekening

Hulpmiddel beoordeling hexagonen met mogelijk randeffect

Contactgegevens

Rechtspersoon
Inrichtingslocatie

E.J.H. ten Have en I.W.A.M. ten Have-Papen
Kroosdijk 7 + 4 + 7a,
7263TK Mariëvelde

Bijbehorende projectberekening

Omschrijving projectberekening
AERIUS kenmerk projectberekening
Datum projectberekening

Referentie Nbw - Beoogde situatie
RpRmZoue49QT
15 oktober 2024, 12:26

Totale emissie

Natuurbeschermingswet - Referentie
Beoogd 2024 - Beoogd

Rekenjaar	Emissie NH ₃	Emissie NO _x
2024	2.879,4 kg/j	167,8 kg/j
2024	2.879,5 kg/j	172,7 kg/j

Resultaten stikstofgevoelige Natura 2000 gebieden situatie "Beoogd 2024"
(Beoogd) incl. saldering e/o referentie zonder de hexagonen met een
mogelijk randeffect

	Berekend (ha gekarteerd)	Hoogste totale depositie (mol N/ha/jr)	Met toename (ha gekarteerd)	Grootste toename (mol N/ha/jr)	Met afname (ha gekarteerd)	Grootste afname (mol N/ha/jr)
Totaal	2,24	1.903,63	0,00	-	2,24	0,02

Per gebied	Berekend (ha gekarteerd)	Hoogste totale depositie (mol N/ha/jr)	Met toename (ha gekarteerd)	Grootste toename (mol N/ha/jr)	Met afname (ha gekarteerd)	Grootste afname (mol N/ha/jr)
Korenburgerveen (61)	1,77	1.903,63	0,00	-	1,77	0,01
Stelkampsveld (60)	0,38	1.873,24	0,00	-	0,38	0,02
Bekendelle (63)	0,09	1.785,78	0,00	-	0,09	0,01

Resultaten op alle hexagonen met mogelijk randeffect voor situatie 'Beogd 2024' (Beogd), incl referentie en eventueel saldering

Buurserzand & Haaksbergerveen

Hexagoon ID	Projectbijdrage (mol N/ha/jr)	Bijdrage Referentie (mol N/ha/jr)	Bijdrage Beogd (mol N/ha/jr)
4661723	0,04	0,03	0,06
4672424	-0,02	0,09	0,07
4677011	0,04	0,01	0,05
4683126	-0,02	0,09	0,08
4687712	0,03	0,01	0,05

Disclaimer

Hoewel verstrekte gegevens kunnen dienen ter onderbouwing van een vergunningaanvraag, kunnen er geen rechten aan worden ontleend. De eigenaar van AERIUS aanvaardt geen aansprakelijkheid voor de inhoud van de door de gebruiker aangeboden informatie. Bovenstaande gegevens zijn enkel bruikbaar tot er een nieuwe versie van AERIUS beschikbaar is. AERIUS is een geregistreerd handelsmerk in Europa. Alle rechten die niet expliciet worden verleend, zijn voorbehouden.

Rekenbasis

Deze berekening is tot stand gekomen op basis van

AERIUS versie 2024.0.1_20241009_75e59949f9

Database versie 2024_75e59949f9_calculator_nl_stable

Voor meer informatie over de gebruikte methodiek en data zie:

<https://link.aerius.nl/website>