

Bouwlocatie : Renovatie/ aanbouw J.W. Burgerstraat 5 te Hollum Ameland.

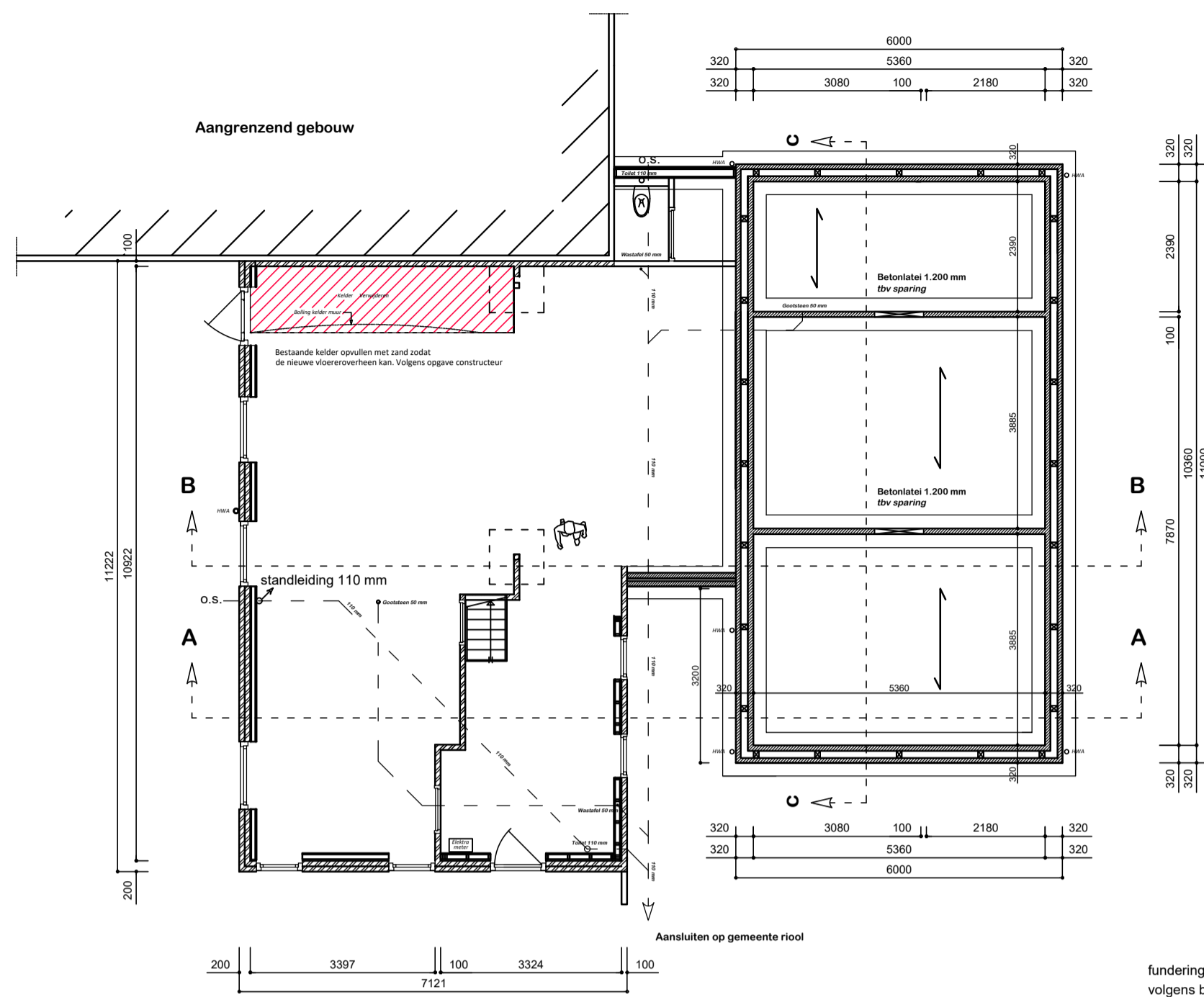

Funderingsplan
Nieuw plan
Schaal 1 : 100
(Principe uitwerking fundering)
Volgens opgave constructeur / leverancier

- fundering dmv funderingsbalk met palen volgens berekening constructeur
- overspanningsrichting PS-isolatievloer R_c= 3,7 m²/KW
- vulwater afvoer, kleur grijs
- hemelwater afvoer, kleur groen
- o.s. ontsloppingsstuk
- steunberen 1.500 h.o.h.
- ventilatie

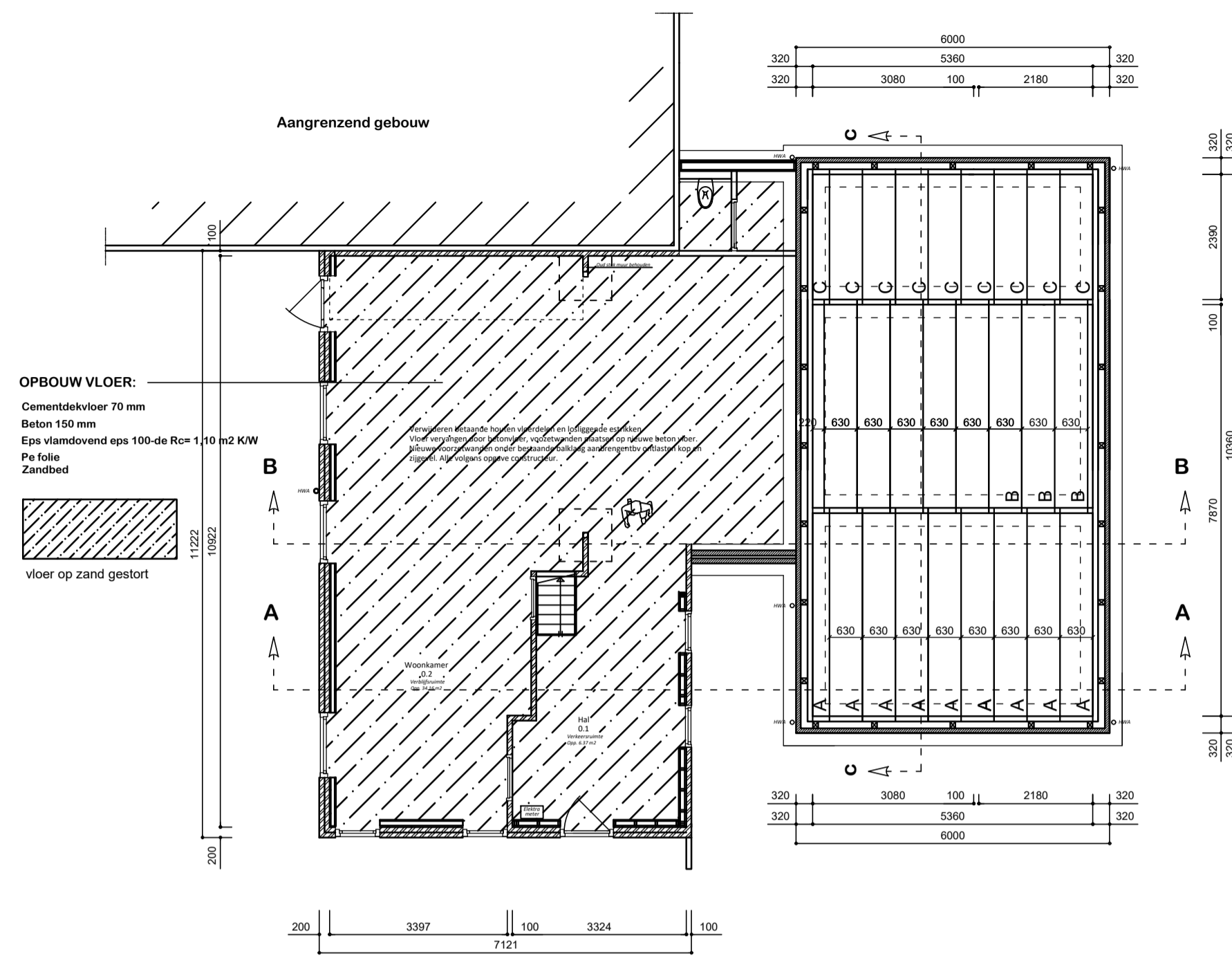

Begane grondvloer
Nieuw plan
Schaal 1 : 100
(Principe uitwerking begane grondvloer)
Volgens opgave constructeur / leverancier

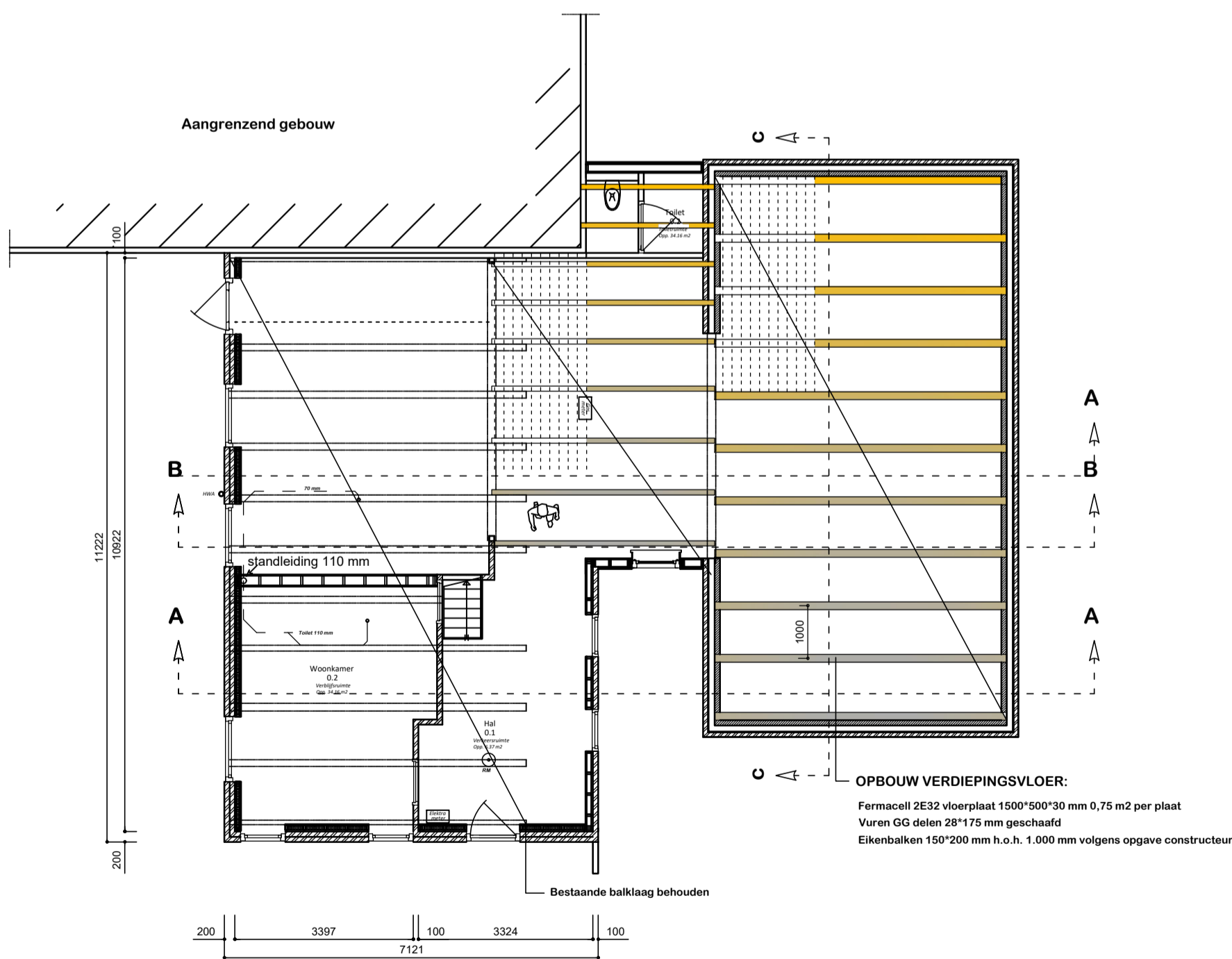
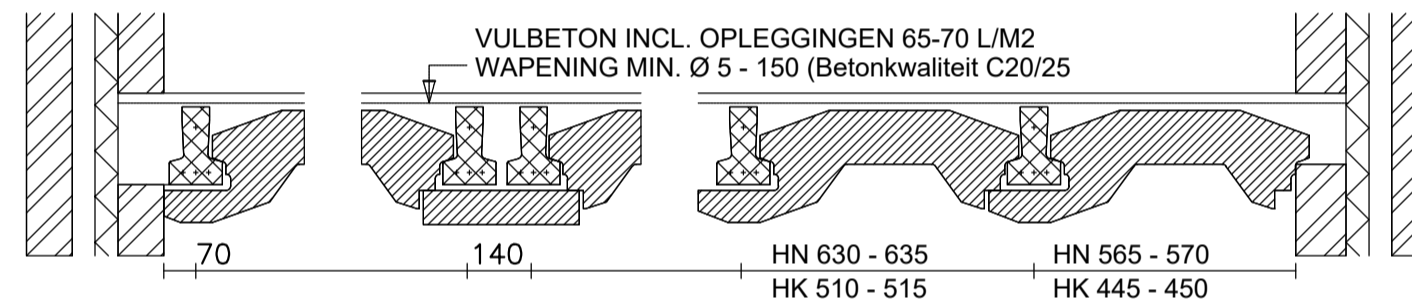

Verdiepingsvloer
Nieuw plan
Schaal 1 : 100
(Principe uitwerking verdiepingsvloer)
Volgens opgave constructeur / leverancier

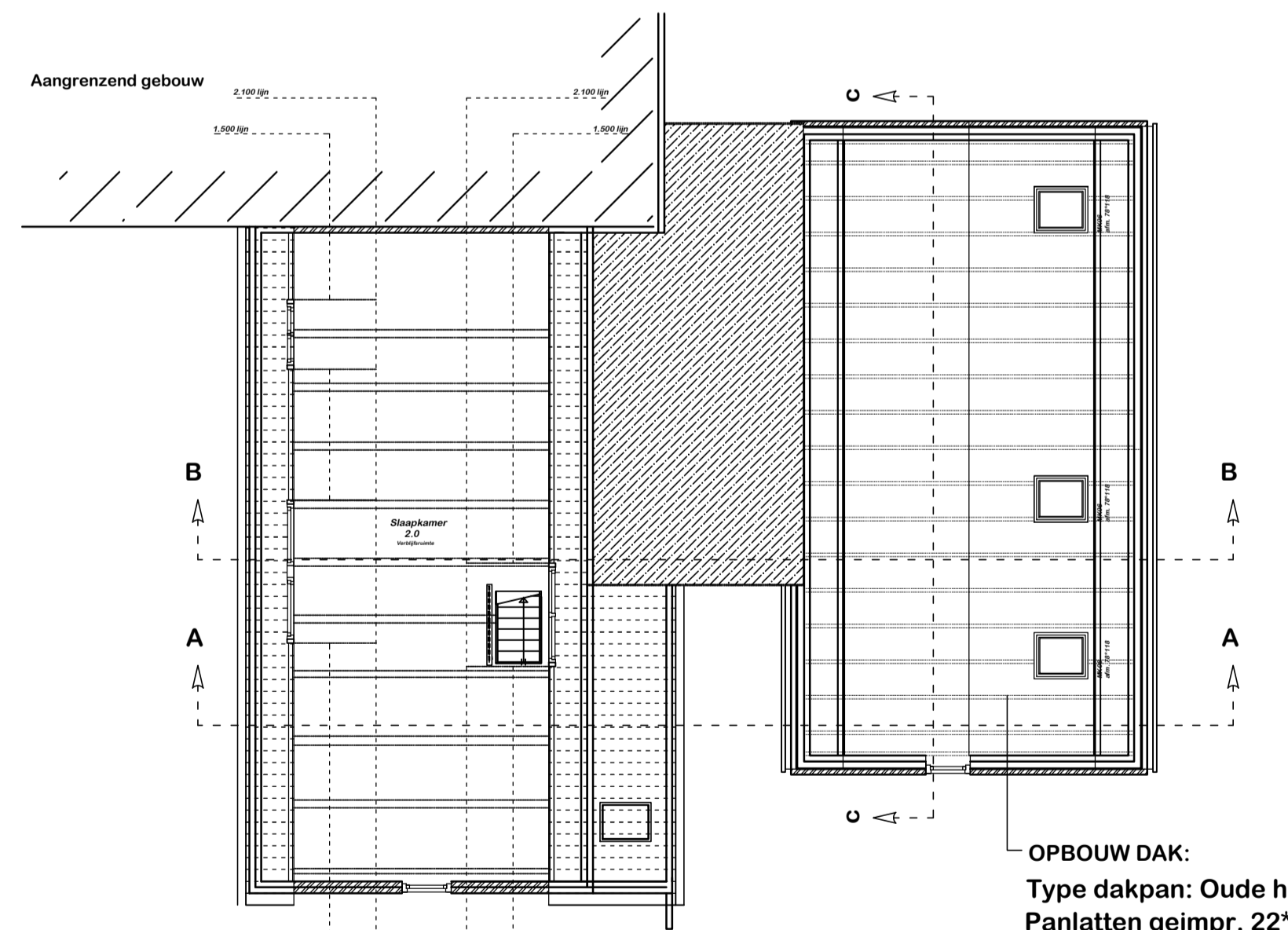

Kapplan
Nieuw plan
Schaal 1 : 100
(Principe uitwerking Kap)
Volgens opgave constructeur / leverancier

- OPBOUW DAK:**
- Type dakpan: Oude holle o.v.k bestaande dak
 - Panlatten geimpr. 22*50 mm
 - Tengels geimpr. 22*50 mm
 - Tyvek damp open folie
 - Pir renovatieplaat 140 mm 2.400*1.200*140 Rd waarde 6,36
 - GG delen 22*175 mm dakbeschot
 - Sporen 59*159 mm h.o.h. 600 mm (volgens opgave constructeur)

Symbol:	Verklaring:
	Gevelsteen metselwerk 100 mm.
	Kalkzandsteen 1.200/198 100 mm.
	Rockwool isolatie 140/90 mm.
	HSB wanden
Een uitwendige scheidingsconstructie van een verrijdbaar, een isolatieunit of een badramme, heeft een volgens NEN 1068 bepaalde warmteverstand:	
	- Vloer : 3,7 m ² /KW
	- Wand : 4,7 m ² /KW
	- Dak : 6,3 m ² /KW
isolerende beglazing met een warmteovergangcoëfficiënt van ten hoogste 1,65 W/m ² .K	
B	Brandblusser
W/W	Opstelplaats wtw unit
Bo	Opstelplaats boiler
Wp	Opstelplaats warmtepomp
Wm/dr	Wasmachine /droger
	Kruplulk afm: 510*810 mm
L.S.	loopslot, deur te openen zonder gebruik van losse hulpmiddelen zoals sleutels
M.K.	Meterkast (hoofdschakelaar nuon)
	niet-ioniserende rookmelder conform NEN 2555
	Mechanische afvoer in dm ³ /s

Betreffende project:	
behoort bij:	Bouwwerf Ameland
in opdracht van:	
Project:	Renovatie aanbouw
Onderdeel:	Bestektekoning
Schaal:	1 : 100
Formaat:	A 1
Datum:	07-02-2023 02-10-2024 10-10-2024
Blad nr.:	LOB

Let op! maatvoering in het werk controleren



Tekeningen -Vloersystemen -Houthandel -Bouwmaterialen - Wooninrichting

www.bouwontwerpameland.nl info@bouwontwerpameland.nl

Deze tekening blijft ons eigendom en mag zonder schriftelijke toestemming niet worden gekopieerd, noch aan derden worden verstrekt, of ter inzage worden gelegd. © auteursrecht voorbehouden. Opdrachten worden aanvaard volgens de DNR 2011. Algemene voorwaarden zijn van toepassing