

Bouwlocatie : Renovatie/ aanbouw J.W. Burgerstraat 5 te Hollum Ameland.

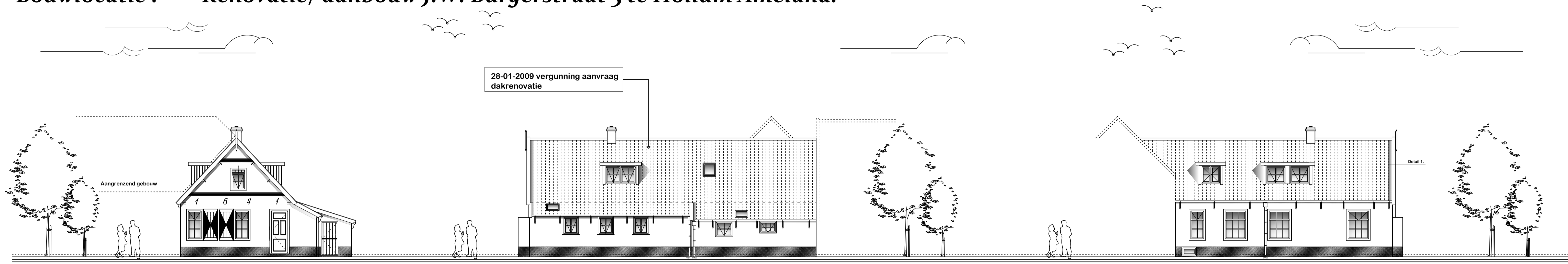

Voorgevel
Bestaande situatie
Schaal 1 : 100
Oostgevel

Rechterzijgevel
Bestaande situatie
Schaal 1 : 100
Noordgevel

Linkerzijgevel
Bestaande situatie
Schaal 1 : 100
Zuidgevel

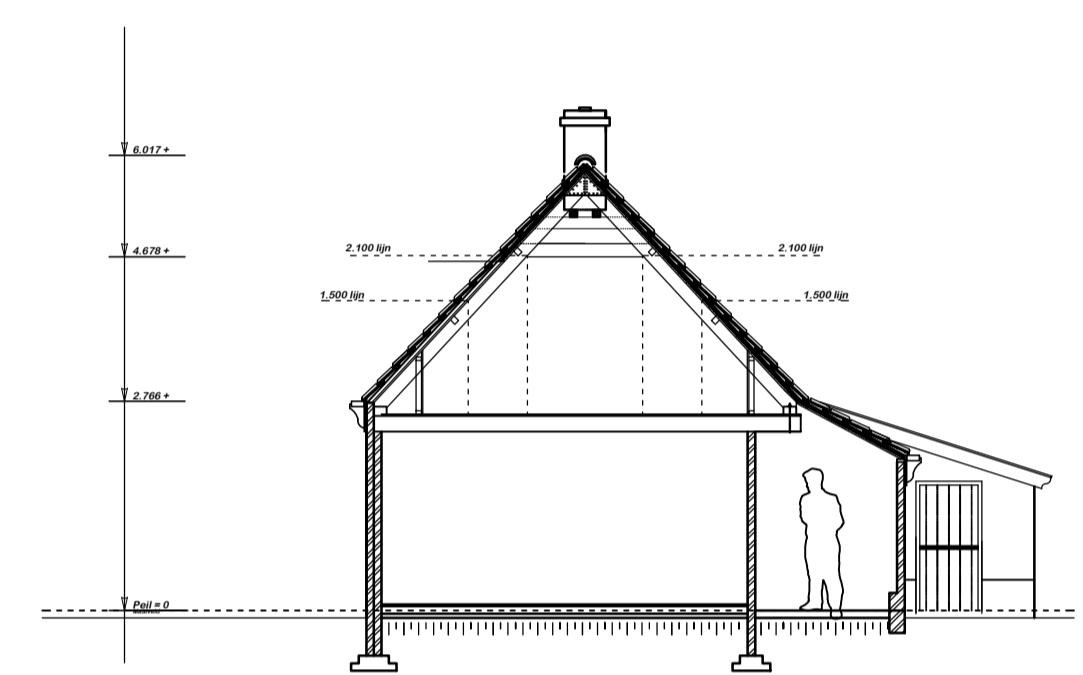

Doorsnede A-A
Bestaande situatie
Schaal 1 : 100

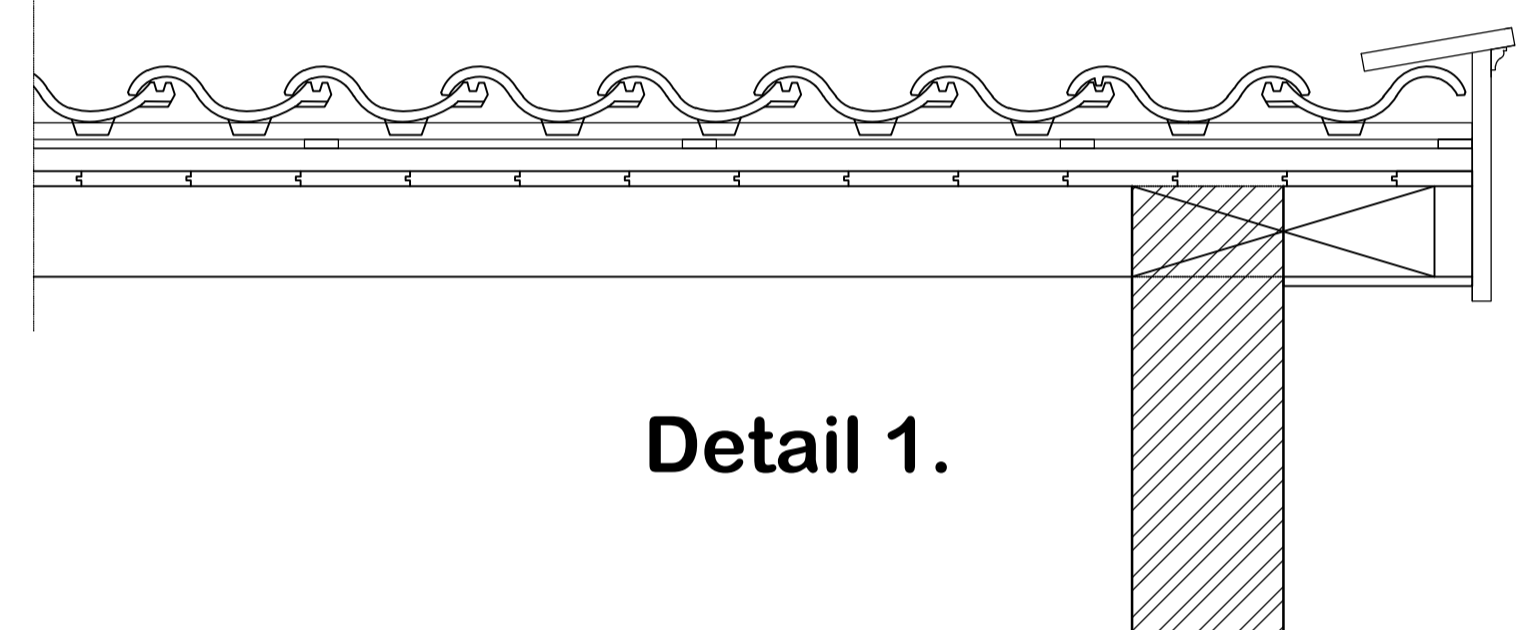

Detail 1.

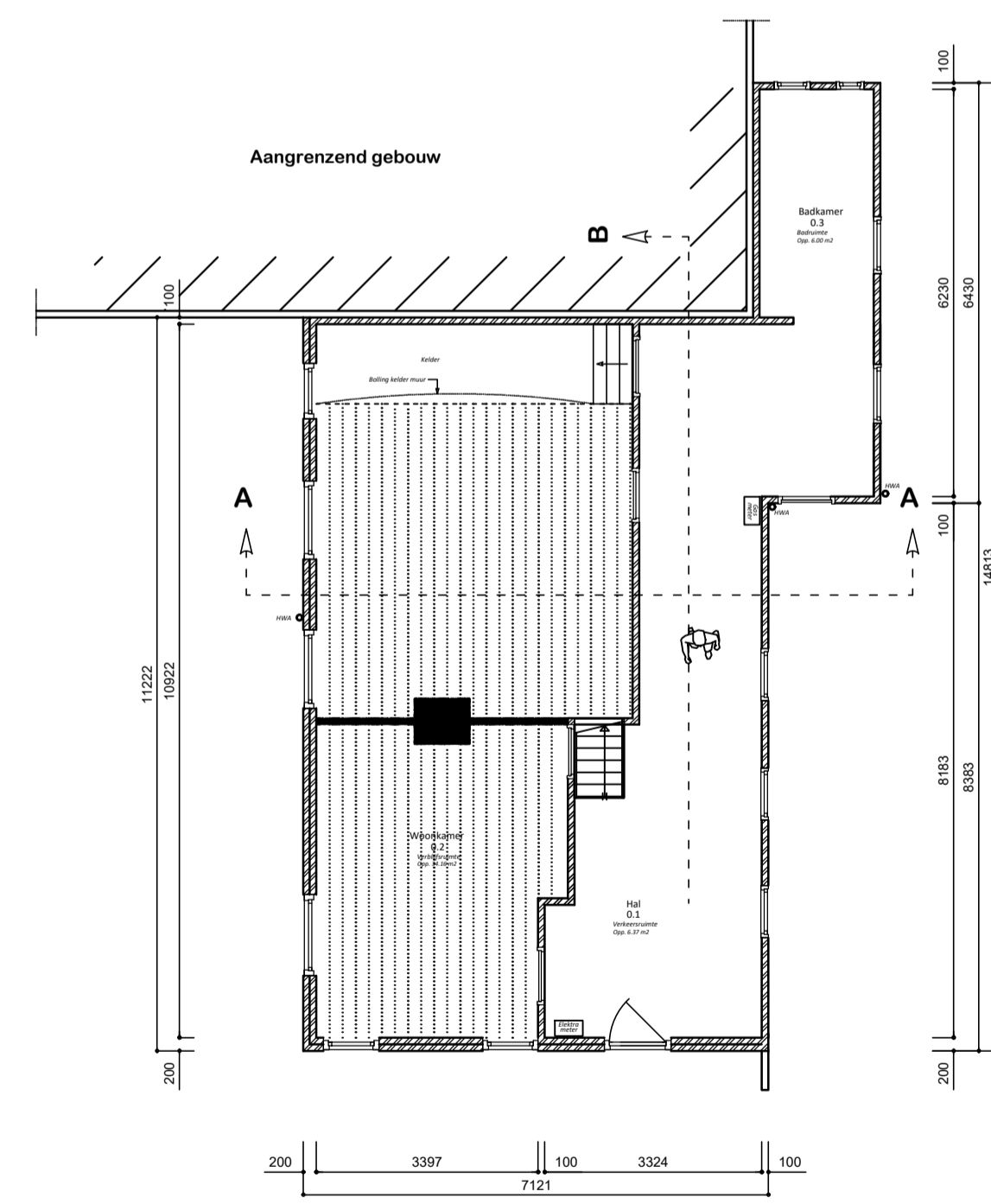

Begane grond
Bestaande situatie
Schaal 1 : 100
Totaal bouw oppervlak : 106.21 m2

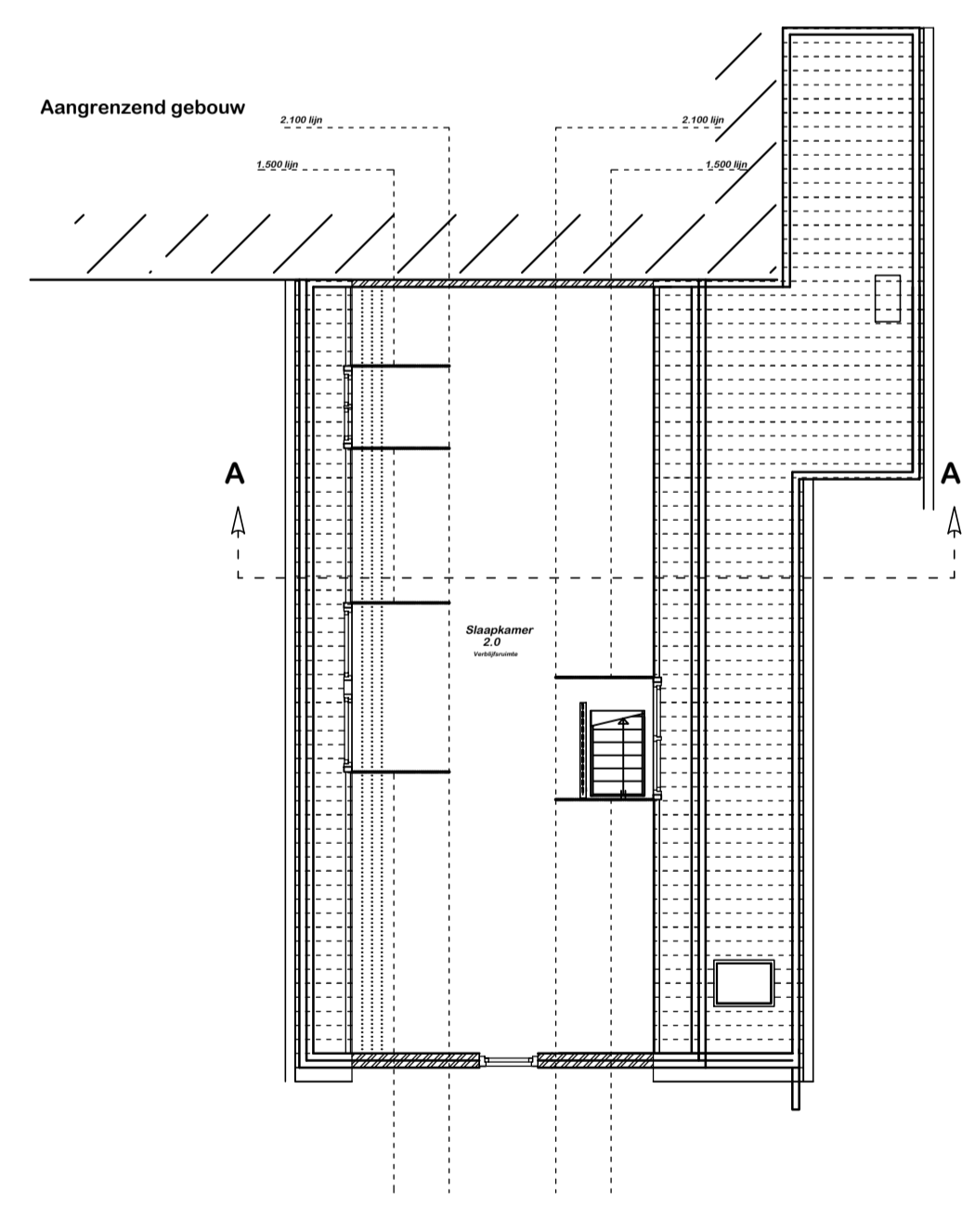

Verdieping
Bestaande situatie
Schaal 1 : 100
Totaal bouw oppervlak : 106.21 m2

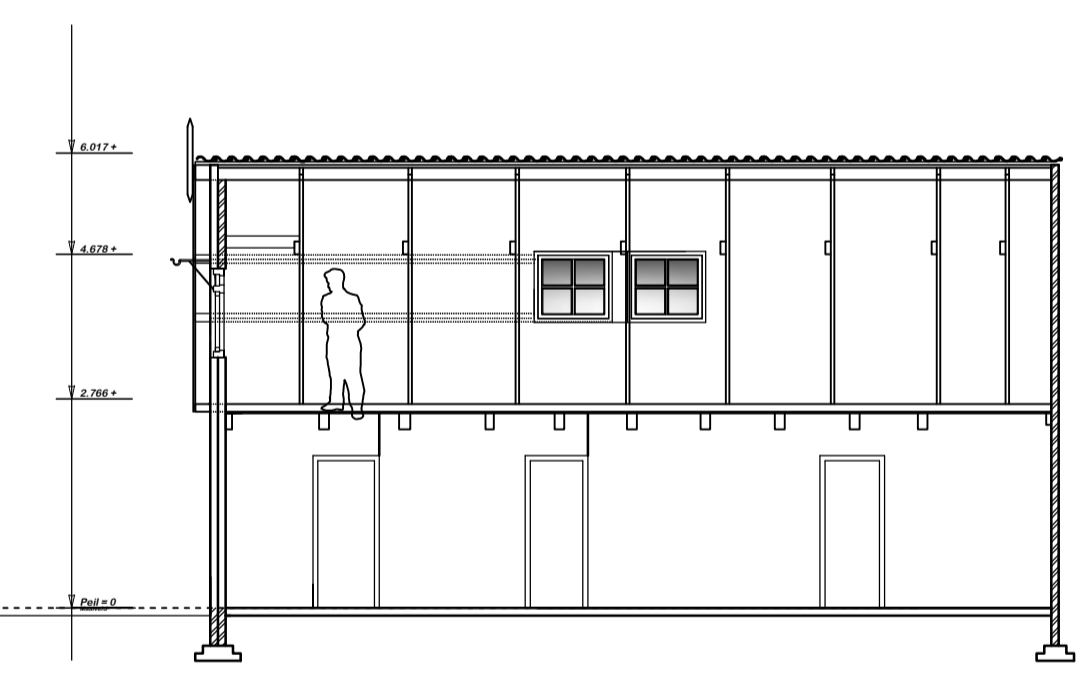

Doorsnede B-B
Bestaande situatie
Schaal 1 : 100

Totaal bebouwde oppervlak: 92.37 m2



Situatie
Bestaande situatie
Schaal 1 : 1000

Kad. gem: Ballum - Ameland
Sectie: G
Nummer: 304 / 1806

Symbol	Verklaring
	Gevelsteen metselwerk 100 mm.
	Kalkzandsteen 1.100/198 100 mm.
	Rockwool isolatie 140/90 mm.
	HSB wanden
Een uitwendige scheidingsconstructie van een verrijdbaar, een isolerend of een badramme, heeft een volgens NEN 1068 bepaalde warmteweerstand: - Vloer : 3,7 m2 K/W - Wand : 4,7 m2 K/W - Dak : 6,3 m2 K/W Isolerende beglazing met een warmteovergangcoëfficiënt van ten hoogste 1,65 W/m2.K	
	Brandblusser
	Opstelplaats wtw unit
	Opstelplaats boiler
	Opstelplaats warmtepomp
	Wasmachine/droger
	Kruppluk afm: 510*810 mm
	loopstap, deur te openen zonder gebruik van losse hulpmiddelen zoals sleutels
	Meterkast (hoofdschakelaar nuon) niet-ioniserende rookmelder conform NEN 2555
	Mechanische afvoer in dm3/s

Betreffende project:	
behoort bij	Bouwwerf Ameland
in opdracht van	
Project:	Renovatie aanbouw
Onderdeel:	Bestektekening
Schaal:	1 : 100
Formaat:	A 1
Datum:	07-02-2023
Blad nr:	L01

Onderdeel	Materiaal	Kleur
Gevels	Steen	Friesegeeltes
Plint gebouw	Steen	Friesegeeltes
Gevelbekleding	Steen	Wit
Borstweringen	-	-
Voegwerk	Voegpocacie	Wit
Kozijnen	Kunststof	Ral grijs 7030
Ramen	Meranti	Groen
Deuren	Meranti	Groen
Panelen	Hout	Red cedar onbeh.
Balkonhekken	-	-
Dakgoten en boeidelen	Kunststof	grijs
Dakbedekking	dakpannen	Rood

BOUWONTWERP AMELAND

Tekeningen - Vloersystemen - Houthandel - Bouwmaterialen - Wooninrichting

www.bouwontwerpameland.nl info@bouwontwerpameland.nl

Deze tekening blijft ons eigendom en mag zonder schriftelijke toestemming niet worden gekopieerd, noch aan derden worden verstrekt, of ter inzage worden gelegd. © auteursrecht voorbehouden. Opdrachten worden aanvaard volgens de DNR 2011. Algemene voorwaarden zijn van toepassing.