

Afbeelding ter verduidelijking van de route: START; Didamseweg. ONTBINDING; Kerkhuisstraat

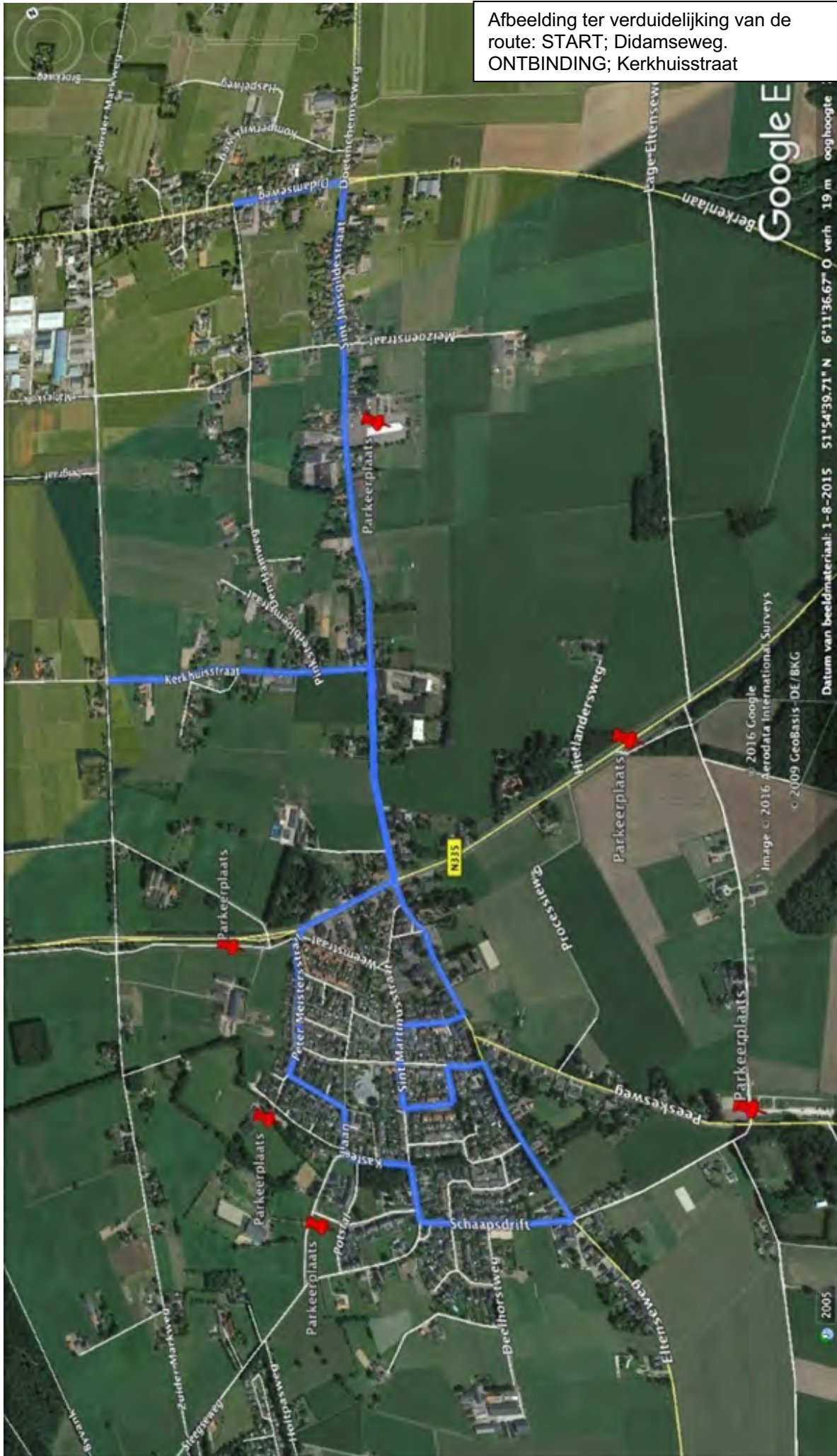

Google E

Datum van beeldmateriaal: 1-8-2015 51°54'39.71" N 6°11'36.67" O verh 19 m ooghoogte

2005

3 Stillewaldweg Noordermarkweg

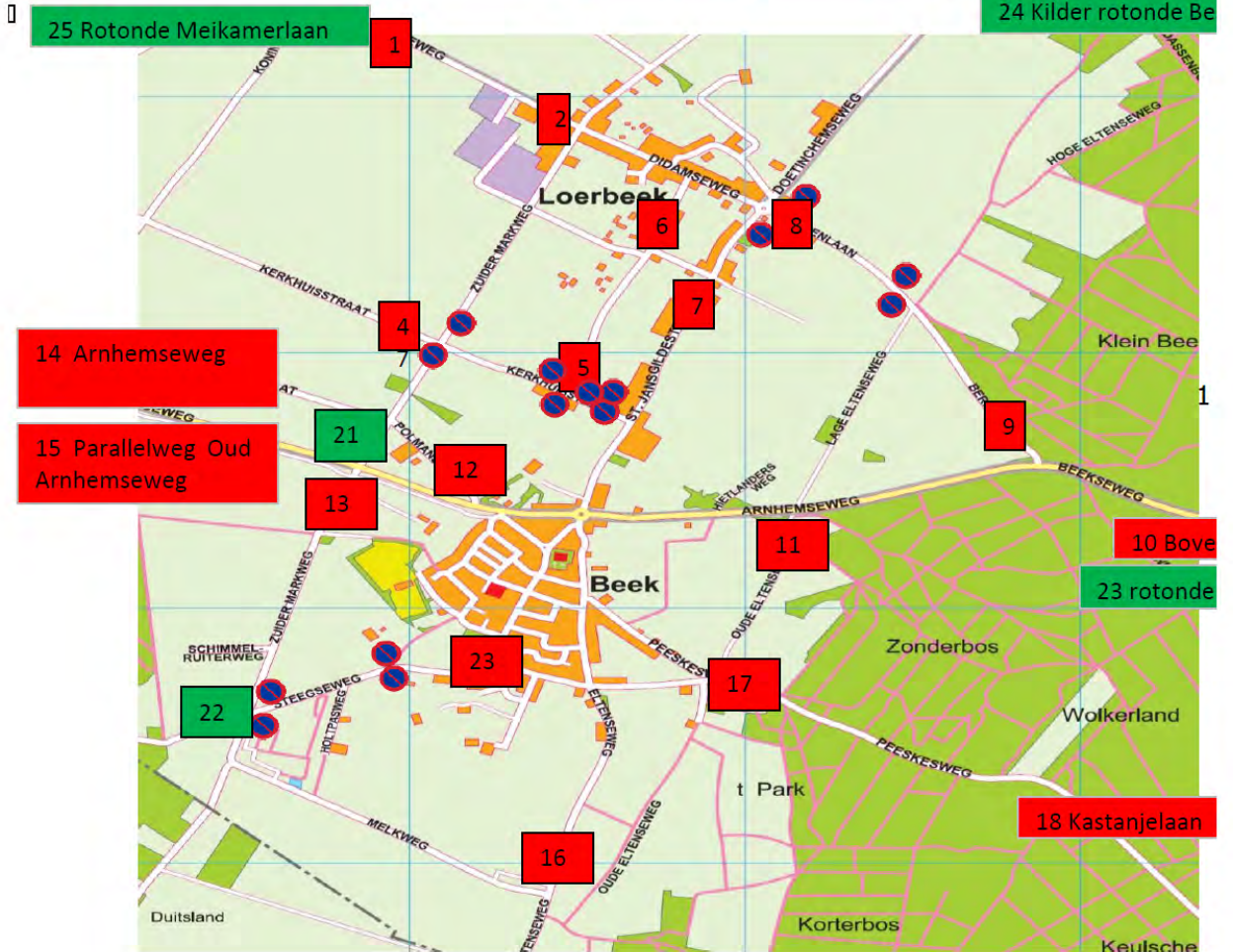

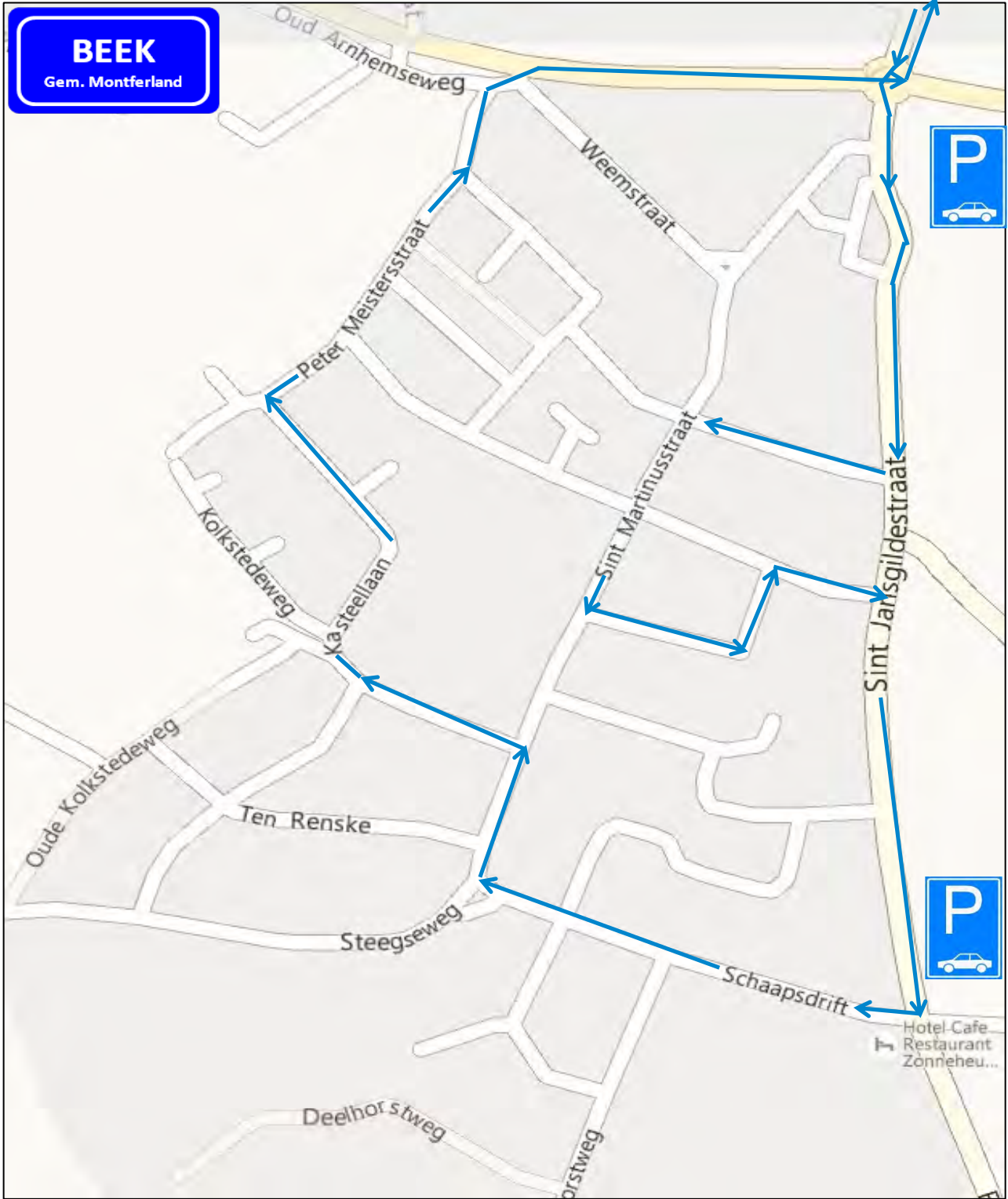



POST **NAAM VKR** **INZET** **TIJD LOCATIE**

0	Hulp van de Dösvlégels	11.30 uur	Loopt achter de optocht aan, bij een auto met zwaailicht Heeft een oranje hesje aan voor de veiligheid
Taak:	Zet de afzetting weer recht waar dat nodig is		
0	CPV-er - Joop Egberts	11.30 uur	Laatste voertuig van de optocht. (eigen auto met zwaailamp)
Taak:	Rijdt met eigen auto met zwaailicht achter de optocht aan en is tevens bescherming van collega die bij de auto loopt om de afzetting weer recht zetten waar dat nodig is Joop Egberts is ook contactpersoon van de verkeersregelaar van "de Oude IJsselstreek"		



POST	NAAM VKR	INZET TIJD	LOCATIE
	VKR:	11.30 uur	Kruising: Didamseweg - Zuidermarkweg en Noordermarkweg.
Taak:	<p>Vanaf 11.30 uur verkeersregelend optreden. Doorgaand verkeer richting Loerbeek omstreeks dit tijdstip afsluiten. Eventueel verkeer nog tussen het opstellende carnavalverkeer de Didamseweg over laten steken.</p> <p>Kruising Noordermarkweg/Zuidermarkweg met Didamseweg moet tijdens opstellen vrijblijven. Als de optocht in zijn geheel de kruising voorbij is, dan hek met bord "C01" geslotenverklaring op de Didamseweg plaatsen.</p>		
2	VKR:	ndirect nadat post 1 is verlaten.	naar Post 2.2 agenten Rotonde: Didamseweg, Berkenlaan, Sint Jansgildestraat, Doetinchemseweg
Taak:	<p>Omstreeks 11.30 uur de Didamseweg afsluiten. Omstreeks 12.15 uur ook de Sint Jansgildestraat afsluiten. Tevens toezicht houden om te voorkomen parkeren langs de Berkenlaan. Zodra de optocht in zijn geheel de rotonde Sint Jansgildestraat/Didamseweg is gepasseerd, kan deze worden vrijgegeven met uitzondering van de Sint Jansgildestraat. Na het passeren van de optocht de Sint Jansgildestraat met afzethekken afsluiten [beveiliging aan de staart van de optocht.] Post 2 zal na passeren optocht worden bemand door 2 verkeersregelaars van post 1. Zij zullen doorgaand verkeer richting Beek moeten tegenhouden. Ook assistentie verlenen na ontknoping optocht op de rotonde.</p>		



	POST	NAAM VKR	INZET TIJD LOCATIE
3	VKR:	12.15 uur	Pinksterbloemstraat - Kerkhuisstraat.
Taak:	<p>Sint Jansgildestraat en Kerkhuisstraat "PARKEERVERBOD" Hierop GOED toezien. [gezichtsveld]</p> <hr/> <p>Post 3 - op de splitsing Kerkhuisstraat / Pinksterbloemstraat - GEEN - verkeer richting Sint Jansgildestraat toestaan - PARKEERVERBOD - op de Kerkhuisstraat</p>		

Nadat de **PRINSENWAGEN** richting BEEK de Jager meubelen is gepasseerd POST 3 verplaatsen naar Sint Jansgildestraat / Kerkhuisstraat voor de ontbinding van de optocht. Wel het afzethek met het bord "C01"="GESLOTEN VERKLARING" op dit punt Pinksterbloemstraat / Kerkhuisstraat plaatsen.



POST NAAM VKR INZET TIJD LOCATIE

POST	NAAM VKR	INZET TIJD	LOCATIE
4	VKR: / POLITIE	12.15 uur	Rotonde: Anhemseweg - Sint Jansgildestraat
Taak:	<p>Om 12.15 u. sluit de verkeersregelaar de rijbaan richting LOERBEEK af Om ongeveer 12.30 u. sluiten ze ook de rijbaan vanaf richting ZEDDAM af Ook na eerste passage erop letten dat er geen verkeer richting BEEK rijd Als de optocht in zicht komt geven ze dit door aan de verkeersregelaar - zie blad 5. Nadat de optocht de rotonde voor de tweede keer is passeerd richting 't Heuveltje kan de Arnhemseweg worden vrijgegeven. Daarna assisteren bij de oversteek ontbinding optocht bij Zuidermarkweg - Arnhemseweg</p>		

5	VKR:	12.15 uur	Arnhemseweg - paralelweg/Polmanstraat.
Taak:	Parkeren alleen toegestaan op de inritten tot 12.15 uur Om 12.30 uur de Arnhemseweg richting de rotonde alsmede paralelweg afsluiten Dan ook niemand het dorp meer in laten rijden		



POST	NAAM VKR	INZET TIJD	LOCATIE
6	Frits Kuitert	12.15 uur	Peeskesweg - Oude Eltenseweg - Schaapsdrift.
Taak:	Toezicht op verkeer uit STOKKUM dat ze niet zomaar ergens in BEEK gaan parkeren, dat kan alleen voor bewoners als ze op een eigen inrit parkeren. Dit i.v.m. route optocht! Vanaf 12.30 uur niemand meer het dorp in laten rijden. Via OUDE ELTENSEWEG - Arnhemseweg rechtsaf naar Berkenlaan richting LOERBEEK en/of ZEDDAM Schaapsdrif is voorzien van 'n tractorsluis en kan dus NIET meer worden gebruikt door auto's e.d.		

7	John Rutten	12.15 uur	Eltenseweg - Melkweg
Taak:	LET OP !! ALLE VERKEER VIA MELKWEW STUREN - OMLEIDINGSROUTE		



POST	NAAM VKR	INZET TIJD	LOCATIE
11	VKR:	12.30 uur	Omleidingsroute Berkenlaan - Didamseweg en Zuidermarkweg.
Taak:	geeft bericht aan de collega's die op post 5 staan dat de weg - Arnhemseweg is afgesloten zodat rotonde Beek dicht kan. Zijn taak is dat het verkeer vanaf splitsing Arnhemseweg/Berkenlaan/Beekseweg wordt omgeleid via de route Berkenlaan - Didamseweg - Zuidermarkweg.		
12	post 12 a: post 12 b:	12.30 uur	Omleidingsroute: Zuidermarkweg / Didamseweg / Berkenlaan richting Elten: Zuidermarkweg / Melkweg / Eltenseweg

geeft bericht aan de collega die op **post 5** staat dat de weg - Arnhemseweg is **afgesloten** zodat rotonde Beek dicht kan. **De omleiding Zuidermarkweg/Didamseweg/Berkenlaan is pas open als de laatste wagen van de optocht op de Sint Jansgildestraat is.**

Taak:

verkeer richting Elten: Zuidermarkweg / Melkweg / Eltenseweg

parkeren UITSLUITEND op de parallelweg - VERBODEN TE PARKEREN op de N335
Parkeren in de berm tussen N335 en parallelweg mag wel; uitsluitend



POST

VKR

13	VKR 1: VKR 2:	12.20 uur	ARNHEMSEWEG N335 / OUD-ARNHEMSEWEG N812
-----------	------------------	-----------	--

<p>Taak:</p>	<p>LET OP ! - GEEN DOORGAANDVERKEER RICHTING BEEK verkeer richting Doetinchem/Kilder/Zeddam etc. omleiden via A-18, verkeer richting 's-Heerenberg via A-12/A-3 verkeer richting Babberich via N812 doorsturen. Alleen kijkers voor de carnavalsoptocht doorsturen richting BEEK naar post 12A & 12B. parkeren UITSLUITEND op de parallelweg VERBODEN TE PARKEREN op de N335 = Arnhemseweg; uitsluitend op parallelweg. Bedrijventerrein Matjeskolk bereikbaar via DIDAM en dan richting NIEUW-DIJK richting Loerbeek.</p>
---------------------	---

Manege en hondenkennel via parallelweg Arnhemseweg



POST	VKR	INZET TIJD	LOCATIE
<p>14</p>	<p>VKR 14:</p>	<p>12.15 uur</p>	<p><u>ZUIDER MARKWEG / STEEGSEWEG</u></p>

Taak:

tot 12.30 uur alleen verkeer doorlaten dat naar de optocht gaat kijken.
parkeren publiek rondom bouwfase 2 - Steegseweg.

Na 12.30 uur gaat ook deze invalsweg naar Beek DICHT.
Alleen aanwonenden van de Steegseweg, ten Renske, Potstal,
Holtpasweg en Oude Kolkstedeweg mogen nog doorrijden. Zij komen
NIET op de route

Daarnaast verkeer over omleidingsroute begeleiden.



OMLEIDINGS ROUTE

